



Городской округ  
«Закрытое административно – территориальное образование  
Железнодорожск Красноярского края»

АДМИНИСТРАЦИЯ ЗАТО г. ЖЕЛЕЗНОГОРСК

ПОСТАНОВЛЕНИЕ

24.12.2025

№ 2494

г. Железнодорожск

Об утверждении муниципального задания муниципальным общеобразовательным учреждениям ЗАТО Железнодорожск на оказание муниципальных услуг в 2026 году и плановом периоде 2027 и 2028 годов

В соответствии с Бюджетным кодексом Российской Федерации, Федеральным законом от 12.01.1996 № 7-ФЗ «О некоммерческих организациях», Федеральным законом от 03.11.2006 № 174-ФЗ «Об автономных учреждениях», постановлением Администрации ЗАТО г. Железнодорожск от 04.12.2015 № 1995 «Об утверждении Порядка формирования муниципального задания в отношении муниципальных учреждений ЗАТО Железнодорожск и финансового обеспечения выполнения муниципального задания», руководствуясь Уставом ЗАТО Железнодорожск,

ПОСТАНОВЛЯЮ:

1. Утвердить муниципальное задание муниципальным общеобразовательным учреждениям ЗАТО Железнодорожск на оказание муниципальных услуг в 2026 году и плановом периоде 2027 и 2028 годов:

1.1. Муниципальному бюджетному общеобразовательному учреждению «Средняя школа № 90» (приложение № 1);

1.2. Муниципальному бюджетному общеобразовательному учреждению «Гимназия № 91 имени М.В. Ломоносова» (приложение № 2);

1.3. Муниципальному бюджетному общеобразовательному учреждению «Средняя школа № 93 имени Героя Социалистического Труда М.М. Царевского» (приложение № 3);

1.4. Муниципальному бюджетному общеобразовательному учреждению «Средняя школа № 95» (приложение № 4);

1.5. Муниципальному бюджетному общеобразовательному учреждению «Гимназия № 96 им. В.П. Астафьева» (приложение № 5);

1.6. Муниципальному бюджетному общеобразовательному учреждению «Средняя школа № 97» (приложение № 6);

1.7. Муниципальному бюджетному общеобразовательному учреждению «Средняя школа № 98» (приложение № 7);

1.8. Муниципальному бюджетному общеобразовательному учреждению «Средняя школа № 100» (приложение № 8);

1.9. Муниципальному бюджетному общеобразовательному учреждению «Средняя школа № 101 с углубленным изучением математики и информатики» (приложение № 9);

1.10. Муниципальному автономному общеобразовательному учреждению «Лицей № 102 имени академика Михаила Федоровича Решетнева» (приложение № 10);

1.11. Муниципальному бюджетному общеобразовательному учреждению Лицей № 103 «Гармония» (приложение № 11);

1.12. Муниципальному бюджетному общеобразовательному учреждению «Средняя школа № 104» (приложение № 12);

1.13. Муниципальному бюджетному общеобразовательному учреждению «Средняя школа № 106 с углубленным изучением математики» (приложение № 13).

2. Отделу управления проектами и документационного, организационного обеспечения деятельности Администрации ЗАТО г. Железнодорожск (В.Г. Винокурова) довести настоящее постановление до сведения населения через сетевое издание «Город и горожане» в информационно-телекоммуникационной сети «Интернет».

3. Отделу общественных связей Администрации ЗАТО г. Железнодорожск (И.С. Архипова) разместить настоящее постановление на официальном сайте Администрации ЗАТО г. Железнодорожск в информационно-телекоммуникационной сети «Интернет».

4. Настоящее постановление вступает в силу после его официального опубликования в сетевом издании «Город и горожане» в информационно-телекоммуникационной сети «Интернет» (<http://www.gig26.ru>), но не ранее 01.01.2026.

Глава ЗАТО г. Железнодорожск



Д.М. Чернятин

Приложение № 1  
к постановлению Администрации  
ЗАТО г. Железнодорожск  
от 24.12.2025 № 2494

МУНИЦИПАЛЬНОЕ ЗАДАНИЕ

на 2026 год и на плановый период 2027 и 2028 годов

Наименование муниципального учреждения

Муниципальное бюджетное общеобразовательное учреждение «Средняя школа № 90»

Виды деятельности муниципального учреждения

Образование начальное общее  
Образование основное общее  
Образование среднее общее  
Образование в области спорта и отдыха  
Предоставление прочих социальных услуг без обеспечения проживания

ЧАСТЬ I. Сведения об оказываемых муниципальных услугах

РАЗДЕЛ I

Реализация основных общеобразовательных программ начального общего образования

1. Наименование муниципальной услуги

2. Категории потребителей муниципальной услуги

3. Показатели, характеризующие объем и (или) качество муниципальной услуги:

Физические лица

| Форма по ОКУД       | Дата | Коды    |
|---------------------|------|---------|
|                     |      | 0506001 |
| по сводному реестру |      |         |
| По ОКВЭД            |      | 85.12   |
| По ОКВЭД            |      | 85.13   |
| По ОКВЭД            |      | 85.14   |
| По ОКВЭД            |      | 85.41.1 |
| По ОКВЭД            |      | 88.9    |

Код муниципальной услуги

БА81

### 3.1. Показатели, характеризующие качество муниципальной услуги, не установлены

| Уникальный номер<br>реестровой записи                        | Показатель, характеризующий содержание<br>муниципальной услуги |                           |                   |  | Показатель,<br>характеризующий условия<br>(формы) оказания<br>муниципальной услуги |   | Показатель качества муниципальной услуги |                              |     |   | Значение показателя качества муниципальной<br>услуги |   |             |                             | Допустимые (возможные) отклонения<br>от установленных показателей<br>качества муниципальной услуги |   |
|--|--|---------------------------|-------------------|--|--|---|--|------------------------------|-----|---|--|---|-------------|-----------------------------|--|---|
|  | виды<br>образователь<br>ных<br>программ                        | категория<br>потребителей | место<br>обучения | формы<br>образования и<br>формы<br>реализации<br>образователь<br>ных<br>программ | 5  | 6 | 7  | единица измерения по<br>ОКЕИ |     | 2026 год<br>(очередной<br>финансовый год) | 2027 год<br>(1-й год<br>планового<br>периода)        | 2028 год<br>(2-й год<br>планового<br>периода) | в процентах | в абсолютных<br>показателях |  |   |
|  |  |                           |                   |  |  |   |  | наименование                 | код |   |  |   |             |                             | 8  | 9 |
| 1  | 2  | 3                         | 4                 | 5  | 6  | 7 | 8  | 9                            | 10  | 11  | 12   | 13  | 14          |                             |  |   |
| 3.2. Показатели, характеризующие объем муниципальной помощи. |  |                           |                   |  |  |   |  |                              |     |   |  |   |             |                             |  |   |

### 3.2. Показатели, характеризующие объем муниципальной услуги:

| Уникальный номер<br>реестровой записи | Показатель, характеризующий содержание<br>муниципальной услуги |                           |                   |  | Показатель,<br>характеризующий условия<br>(формы) оказания<br>муниципальной услуги |                   | Показатель объема<br>муниципальной услуги |                                 |  | Значение показателя объема муниципальной<br>услуги |   |  |   |   | Среднегодовой размер платы (цена, тариф) |  |              |                           | Допустимые<br>(возможные)<br>отклонения от<br>установленных<br>показателей объема<br>муниципальной услуги |  |
|---------------------------------------|--|---------------------------|-------------------|--|--|-------------------|---|---------------------------------|--|--|---|--|---|---|--|--|--------------|---------------------------|---|--|
|                                       | виды<br>образователь<br>ных<br>программ                        | категория<br>потребителей | место<br>обучения | формы<br>образования и<br>формы<br>реализации<br>образователь<br>ных<br>программ | 6  | 7                 | наименов<br>ание<br>показател<br>я        | единица<br>измерения по<br>ОКЕИ | 2026 год<br>(очередной<br>финансовый<br>год) | 2027 год<br>(1-й год<br>планового<br>периода)      | 2028 год<br>(2-й год<br>планового<br>периода) | 2026 год<br>(очередной<br>финансовый<br>год) | 2027 год<br>(1-й год<br>планового<br>периода) | 2028 год<br>(2-й год<br>планового<br>периода) | в<br>процентах                           | в<br>абсолютны<br>х<br>показателя<br>х |              |                           |   |  |
|                                       |  |                           |                   |  |  |                   |   |                                 |  |  |   |  |   |   |  |  | наименование | единица измерения по ОКЕИ |   |  |
| 1                                     | 2  | 3                         | 4                 | 5  | 6  | 7                 | 8   | 9                               | 10   | 11   | 12  | 13   | 14  | 15  | 16                                       | 17                                     |              |                           |   |  |
| 8010120.99.0.БА81<br>АЭ92001          | Не указано   | Не указано                | Не указано        | Очная  |  | Число обучающихся | Человек                                   | 792                             | 355  | 355  | 355   | 0,00   | 0,00  | 0,00  | 15                                       | 53                                     |              |                           |   |  |

4. Нормативные правовые акты, устанавливающие размер платы (цену, тариф) либо порядок ее (его) установления;

| Нормативный правовой акт |                 |      |       |              |
|--------------------------|-----------------|------|-------|--------------|
| вид                      | принявший орган | дата | номер | наименование |
| 1                        | 2               | 3    | 4     | 5            |
| -                        | -               | -    | -     | -            |

| Уникальный номер<br>реестровой записи | Показатель, характеризующий содержание<br>муниципальной услуги |                           | Показатель,<br>характеризующий условия<br>(формы) оказания<br>муниципальной услуги |  | Показатель качества муниципальной услуги |                              |     | Значение показателя качества муниципальной<br>услуги |   |   |             | Допустимые (возможные) отклонения<br>от установленных показателей<br>качества муниципальной услуги |    |
|---------------------------------------|--|---------------------------|--|--|--|------------------------------|-----|--|---|---|-------------|--|----|
|                                       | виды<br>образователь<br>ных<br>программ                        | категория<br>потребителей | место<br>обучения  | формы<br>образования и<br>формы<br>реализации<br>образователь<br>ных<br>программ | наименование показателя                  | единица измерения по<br>ОКЕИ |     | 2026 год<br>(очередной<br>финансовый год)            | 2027 год<br>(1-й год<br>планового<br>периода) | 2028 год<br>(2-й год<br>планового<br>периода) | в процентах | в абсолютных<br>показателях  |    |
|                                       |  |                           |  |  |  | наименование                 | код |  |   |   |             |  |    |
| 1                                     | 2  | 3                         | 4  | 5  | 6  | 7                            | 8   | 9  | 10  | 11  | 12          | 13   | 14 |

## 3.2. Показатели, характеризующие объем муниципальной услуги:

| Уникальный номер<br>реестровой записи | Показатель, характеризующий содержание<br>муниципальной услуги |                           | Показатель,<br>характеризующий условия<br>(формы) оказания<br>муниципальной услуги |   | Показатель объема<br>муниципальной услуги |                                 |                           | Значение показателя объема муниципальной<br>услуги |   |   |  | Среднегодовой размер платы (цена, тариф)      |   |                |  | Допустимые<br>(возможные)<br>отклонения от<br>установленных<br>показателей объема<br>муниципальной услуги |  |  |
|---------------------------------------|--|---------------------------|--|---|---|---------------------------------|---------------------------|--|---|---|--|---|---|----------------|--|---|--|--|
|                                       | виды<br>образователь-<br>ных<br>программ                       | категория<br>потребителей | место<br>обучения  | формы<br>образования и<br>формы<br>реализации<br>образователь-<br>ных<br>программ | наимено-<br>вание<br>показател-<br>я      | единица<br>измерения по<br>ОКЕИ | наимено-<br>вание<br>кода | 2026 год<br>(очередной<br>финансовый<br>год)       | 2027 год<br>(1-й год<br>планового<br>периода) | 2028 год<br>(2-й год<br>планового<br>периода) | 2026 год<br>(очередной<br>финансовый<br>год) | 2027 год<br>(1-й год<br>планового<br>периода) | 2028 год<br>(2-й год<br>планового<br>периода) | в<br>процентах | в<br>абсолютны<br>х<br>показателя<br>х |   |  |  |
|                                       |  |                           |  |   |   |                                 |                           |  |   |   |  |   |   |                |  |   |  |  |
| 1                                     | 2  | 3                         | 4  | 5   | 6   | 7                               | 8                         | 9  | 10  | 11  | 12   | 13  | 14  | 15             | 16                                     | 17  |  |  |
| 8021110.99.0.БА96<br>АЮ58001          | Не указано   | Не указано                | Не указано   | Очная   |   | Число<br>обучаю-<br>щихся       | Челов<br>ек               | 792  | 403   | 403   | 403  | 0,00  | 0,00  | 0,00           | 15                                     | 60  |  |  |

## 4. Нормативные правовые акты, устанавливающие размер платы (цену, тариф) либо порядок его (ее) установления:

| Нормативный правовой акт |                 |      |       |
|--------------------------|-----------------|------|-------|
| вид                      | принявший орган | дата | номер |
| 1                        | 2               | 3    | 4     |
| -                        | -               | -    | -     |

## 5. Порядок оказания муниципальной услуги

## 5.1. Нормативные правовые акты, регулирующие порядок оказания муниципальной услуги

Федеральный закон от 06.10.2003 № 131-ФЗ "Об общих принципах организации местного самоуправления в Российской Федерации";  
Федеральный закон от 29.12.2012 № 273-ФЗ "Об образовании в Российской Федерации".

## 5.2. Порядок информирования потенциальных потребителей муниципальной услуги:

| Способ информирования   |   | Состав размещаемой информации   |  |
|---|---|---|--|
| 1. Официальный сайт ЗАТО Железнодорожск в сети «Интернет»: <a href="http://www.admk26.ru">http://www.admk26.ru</a>    | 1. Информация о нормативных правовых и иных актах, регламентирующих предоставление муниципальных услуг, муниципального задания  | Частота обновления информации<br>В течение 5 рабочих дней со дня принятия или внесения изменений в соответствующие нормативные правовые и иные акты |  |
| 2. Официальный сайт для размещения информации об учреждениях: <a href="http://www.busgov.ru">http://www.busgov.ru</a> | 2. Перечень образовательных учреждений, предоставляющих муниципальную услугу, почтовые адреса, телефоны, электронные адреса, по которым можно получить информацию справочного характера о деятельности образовательных учреждений | Поддерживается в актуальном состоянии   |  |
| 3. Информационный стенд в месте предоставления муниципальной услуги   |   |   |  |

## РАЗДЕЛ 3

1. Наименование муниципальной услуги

Реализация основных общеобразовательных программ среднего общего образования

Код муниципальной услуги

ББ11

2. Категории потребителей муниципальной услуги

Физические лица

3. Показатели, характеризующие объем и (или) качество муниципальной услуги:

3.1. Показатели, характеризующие качество муниципальной услуги: не установлены

| Уникальный номер реестровой записи | Показатель, характеризующий содержание муниципальной услуги |                        |                | Показатель, характеризующий условия оказания муниципальной услуги |   | Показатель качества муниципальной услуги |                           |   | Значение показателя качества муниципальной услуги |                                      |                                      |             | Допустимые (возможные) отклонения от установленных показателей качества муниципальной услуги |  |
|------------------------------------|---|------------------------|----------------|---|---|--|---------------------------|---|---|--------------------------------------|--------------------------------------|-------------|--|--|
|                                    | виды образовательных программ                               | категория потребителей | место обучения | формы образования и формы реализации образовательных программ     | 6 | 7  | единица измерения по ОКЕИ |   | 2026 год (очередной финансовый год)               | 2027 год (1-й год планового периода) | 2028 год (2-й год планового периода) | в процентах | в абсолютных показателях   |  |
|                                    |   |                        |                |   |   |  |                           |   |   |                                      |                                      |             |  |  |
| 1                                  | 2   | 3                      | 4              | 5   | 6 | 7  | 8                         | 9 | 10  | 11                                   | 12                                   | 13          | 14   |  |

3.2. Показатели, характеризующие объем муниципальной услуги:

| Уникальный номер реестровой записи | Показатель, характеризующий содержание муниципальной услуги |                        |                | Показатель, характеризующий условия оказания муниципальной услуги |   | Показатель объема муниципальной услуги |                         |                           | Значение показателя объема муниципальной услуги |                                      |                                      |             | Среднегодовой размер платы (цена, тариф) |      | Допустимые (возможные) отклонения от установленных показателей объема муниципальной услуги |    |
|------------------------------------|---|------------------------|----------------|---|---|--|-------------------------|---------------------------|---|--------------------------------------|--------------------------------------|-------------|--|------|--|----|
|                                    | виды образовательных программ                               | категория потребителей | место обучения | формы образования и формы реализации образовательных программ     | 6 | 7                                      | наименование показателя | единица измерения по ОКЕИ | 2026 год (очередной финансовый год)             | 2027 год (1-й год планового периода) | 2028 год (2-й год планового периода) | в процентах | в абсолютных показателях                 |      | в абсолютных показателях   |    |
|                                    |   |                        |                |   |   |  |                         |                           |   |                                      |                                      |             |  |      |  |    |
| 1                                  | 2   | 3                      | 4              | 5   | 6 | 7                                      | 8                       | 9                         | 10  | 11                                   | 12                                   | 13          | 14                                       | 15   | 16   | 17 |
| 8021120.99.0.ББ11<br>АОУ58001      | Не указано  | Не указано             | Не указано     | Очная   |   | Число обучающихся                      | Целов эк                | 792                       | 66  | 66                                   | 0,00                                 | 0,00        | 0,00                                     | 0,00 | 15   | 9  |

## 5. Порядок оказания муниципальной услуги

5.1. Нормативные правовые акты, регулирующие порядок оказания муниципальной услуги

5.2. Порядок информирования потенциальных потребителей муниципальной услуги:

| Способ информирования   | Состав размещаемой информации   | Частота обновления информации  |
|---|---|--|
| 1. Официальный сайт ЗАТО Железнодорожск в сети Интернет»: <a href="http://www.admk26.ru">http://www.admk26.ru</a>     | 1. Информация о нормативных правовых и иных актах, регламентирующих предоставление муниципальных услуг, муниципального задания  | В течение 5 рабочих дней со дня принятия или внесения изменений в соответствующие нормативные правовые и иные акты |
| 2. Официальный сайт для размещения информации об учреждениях: <a href="http://www.buzgov.ru">http://www.buzgov.ru</a> | 2. Перечень образовательных учреждений, предоставляющих муниципальную услугу, почтовые адреса, телефоны, электронные адреса, по которым можно получить информацию справочного характера о деятельности образовательных учреждений | Поддерживается в актуальном состоянии  |
| 3. Информационный стенд в месте предоставления муниципальной услуги   |   |  |

.. Наименование муниципальной услуги

## Присмотр и уход

#### РАЗДЕЛ 4

Код муниципальной услуги

BB19

4. Показатели, характеризующие объем и (или) качество муниципальной услуги:

1.1. Показатели, характеризующие качество муниципальной услуги: не установлены

[illegible]

## 3.2. Показатели, характеризующие объем муниципальной услуги:

| Уникальный номер<br>реестровой записи | Показатель, характеризующий содержание<br>муниципальной услуги |                        |   | Показатель,<br>характеризующий условия<br>(формы) оказания<br>муниципальной услуги |   | Показатель объема<br>муниципальной услуги |                                 |                            | Значение показателя объема муниципальной<br>услуги |   |   | Среднегодовой размер платы (цена, тариф)     |   |   | Допустимые<br>(возможные)<br>отклонения от<br>установленных<br>показателей объема<br>муниципальной услуги |                                |
|---------------------------------------|--|------------------------|---|--|---|---|---------------------------------|----------------------------|--|---|---|--|---|---|---|--------------------------------|
|                                       | категория<br>потребителей                                      | возраст<br>обучающихся | 4 | 5  | 6 | 7   | единица<br>измерения по<br>ОКЕИ |                            | 2026 год<br>(очередной<br>финансовый<br>год)       | 2027 год<br>(1-й год<br>планового<br>периода) | 2028 год<br>(2-й год<br>планового<br>периода) | 2026 год<br>(очередной<br>финансовый<br>год) | 2027 год<br>(1-й год<br>планового<br>периода) | 2028 год<br>(2-й год<br>планового<br>периода) | в<br>процентах  | в<br>абсолютных<br>показателях |
|                                       |  |                        |   |  |   |   | наименование<br>показателя      | наименование<br>показателя |  |   |   |  |   |   |   |                                |
| 1                                     | 2  | 3                      | 4 | 5  | 6 | 7   | 8                               | 9                          | 10   | 11  | 12  | 13   | 14  | 15  | 16  | 17                             |
| 8532110.99.0.БВ19<br>АБ89000          | Обучающиеся, за исключением детей-инвалидов и инвалидов        | Не указано             |   | Группа продленного дня   |   | Число детей                               | Человек                         | 792                        | 116  | 116   | 116   | 0,00   | 0,00  | 0,00  | 15  | 17                             |

## 4. Нормативные правовые акты, устанавливающие размер платы (цену, тариф) либо порядок его (ее) установления:

| Нормативный правовой акт |                 |      |       |
|--------------------------|-----------------|------|-------|
| вид                      | принявший орган | дата | номер |
| 1                        | 2               | 3    | 4     |
| -                        | -               | -    | -     |

## 5. Порядок оказания муниципальной услуги

## 5.1. Нормативные правовые акты, регулирующие порядок оказания муниципальной услуги

Федеральный закон от 06.10.2003 № 131-ФЗ "Об общих принципах организации местного самоуправления в Российской Федерации",  
Федеральный закон от 29.12.2012 № 273-ФЗ "Об образовании в Российской Федерации".

### 5.2. Порядок информирования потенциальных потребителей муниципальной услуги:

| Способ информирования   | Состав размещаемой информации   | Частота обновления информации  |
|---|---|--|
| 1. Официальный сайт ЗАТО Железнодорожск в сети «Интернет»: <a href="http://www.adm16.ru">http://www.adm16.ru</a>      | 1. Информация о нормативных правовых и иных актах, регламентирующих предоставление муниципальных услуг, муниципального задания  | В течение 5 рабочих дней со дня принятия или внесения изменений в соответствующие нормативные правовые и иные акты |
| 2. Официальный сайт для размещения информации об учреждениях: <a href="http://www.buzgov.ru">http://www.buzgov.ru</a> | 2. Перечень образовательных учреждений, предоставляющих муниципальную услугу, почтовые адреса, телефоны, электронные адреса, по которым можно получить информацию справочного характера о деятельности образовательных учреждений | Поддерживается в актуальном состоянии  |
| 3. Информационный стенд в месте предоставления муниципальной услуги   |   |  |

## РАЗДЕЛ 5

## 1. Наименование муниципальной услуги

**Реализация дополнительных общеразвивающих программ**

|                             |      |
|-----------------------------|------|
| Код муниципальной<br>услуги | ББ52 |
|-----------------------------|------|

## 2. Категории потребителей муниципальной услуги

### Физические лица

3. Показатели, характеризующие объем и (или) качество муниципальной услуги:

3.1. Показатели, характеризующие качество муниципальной услуги: не установлены

[illegible]

## 3.2. Показатели, характеризующие объем муниципальной услуги.

| Уникальный номер<br>реестровой записи | Показатель, характеризующий содержание<br>муниципальной услуги |                                     |  | Показатель,<br>характеризующий условия<br>(формы) оказания<br>муниципальной услуги |   | Показатель объема<br>муниципальной услуги |                            |                                 | Значение показателя объема муниципальной<br>услуги |   |   |  | Среднегодовой размер платы (цена, тариф)      |   | Допустимые<br>(возможные)<br>отклонения от<br>установленных<br>показателей объема<br>муниципальной услуги |                                |
|---------------------------------------|--|-------------------------------------|--|--|---|---|----------------------------|---------------------------------|--|---|---|--|---|---|---|--------------------------------|
|                                       | категория<br>потребителей                                      | виды<br>образовательных<br>программ | направленность<br>образовательной<br>программы | формы<br>образования и<br>формы<br>реализации<br>образовательных<br>программ       | 6 | 7   | наименование<br>показателя | единица<br>измерения по<br>ОКЕИ | 2026 год<br>(очередной<br>финансовый<br>год)       | 2027 год<br>(1-й год<br>планового<br>периода) | 2028 год<br>(2-й год<br>планового<br>периода) | 2026 год<br>(очередной<br>финансовый<br>год) | 2027 год<br>(1-й год<br>планового<br>периода) | 2028 год<br>(2-й год<br>планового<br>периода) | в<br>процентах  | в<br>абсолютных<br>показателях |
|                                       |  |                                     |  |  |   |   |                            |                                 |  |   |   |  |   |   |   |                                |
| 1                                     | 2  | 3                                   | 4  | 5  | 6 | 7   | 8                          | 9                               | 10   | 11  | 12  | 13   | 14  | 15  | 16  | 17                             |
| 8042000.99.0.ББ52<br>АЖ48000          | Не указано   | Не указано                          | Не указано                                     | Очная  |   | Количество<br>о человеко-<br>часов        | Челов<br>ско-<br>час       | 539                             | 40222  | 40222   | 40222   | 0,00   | 0,00  | 0,00  | 20  | 8044                           |

## 4. Нормативные правовые акты, устанавливающие размер платы (цену, тариф) либо порядок его (ее) установления:

| Нормативный правовой акт |                 |      |       |
|--------------------------|-----------------|------|-------|
| вид                      | принявший орган | дата | номер |
| 1                        | 2               | 3    | 4     |
| -                        | -               | -    | -     |

## 5. Порядок оказания муниципальной услуги

## 5.1. Нормативные правовые акты, регулирующие порядок оказания муниципальной услуги

|  |
|--|
| Федеральный закон от 06.10.2003 № 131-ФЗ "Об общих принципах организации местного самоуправления в Российской Федерации";  |
| Федеральный закон от 29.12.2012 № 273-ФЗ "Об образовании в Российской Федерации";  |
| Приказ Минпросвещения России от 27.07.2022 № 629 "Об утверждении Порядка организации и осуществления образовательной деятельности по дополнительным общеобразовательным программам". |

## 5.2. Порядок информирования потенциальных потребителей муниципальной услуги:

| Способ информирования   |  | Состав размещаемой информации   |  |
|---|--|---|--|
| 1. Официальный сайт ЗАТО Железнодорожск в сети «Интернет»: <a href="http://www.admk26.ru">http://www.admk26.ru</a>    |  | 1. Информация о нормативных правовых и иных актах, регламентирующих предоставление муниципальных услуг, муниципального задания  |  |
| 2. Официальный сайт для размещения информации об учреждениях: <a href="http://www.busgov.ru">http://www.busgov.ru</a> |  | 2. Перечень образовательных учреждений, предоставляющих муниципальную услугу, почтовые адреса, телефоны, электронные адреса, по которым можно получить информацию справочного характера о деятельности образовательных учреждений |  |
| 3. Информационный стенд в месте предоставления муниципальной услуги   |  | Поддерживается в актуальном состоянии   |  |

Частота обновления информации

В течение 5 рабочих дней со дня принятия или внесения изменений в соответствующие нормативные правовые и иные акты

# ЧАСТЬ 2. Прочие сведения о муниципальном задании

1. Основания для досрочного прекращения выполнения муниципального задания:

Ликвидация учреждения, реорганизация учреждения, исключение муниципальной услуги из перечня муниципальных услуг и работ.

2. Иная информация, необходимая для выполнения (контроля за выполнением) муниципального задания  
Отсутствует.

3. Порядок контроля за выполнением муниципального задания

| Форма контроля              | Периодичность   | Орган, осуществляющий контроль за выполнением муниципального задания |
|-----------------------------|---|--|
| 1. Предварительный контроль | В соответствии с постановлением Администрации ЗАТО г. Железнодорожск от 04.12.2015 № 1995 "Об утверждении Порядка формирования муниципального задания в отношении муниципальных учреждений ЗАТО Железнодорожск и финансового обеспечения выполнения муниципального задания" | Администрация ЗАТО г. Железнодорожск                                 |
| 2. Текущий контроль         |   |  |
| 3. Последующий контроль     |   |  |

4. Требования к отчетности о выполнении муниципального задания

4.1. Периодичность представления отчетов о выполнении муниципального задания за 1 квартал, за полугодие, за 9 месяцев, ежегодно.

4.2. Сроки представления отчетов о выполнении муниципального задания за 1 квартал, за полугодие, за 9 месяцев - до 2 числа месяца, следующего за отчетным, по форме согласно приложению № 5 к постановлению Администрации ЗАТО г. Железнодорожск от 04.12.2015 № 1995 "Об утверждении Порядка формирования муниципального задания в отношении муниципальных учреждений ЗАТО Железнодорожск и финансового обеспечения выполнения муниципального задания";

ежегодно - не позднее 3 рабочего дня текущего финансового года, по форме согласно приложению № 6 к постановлению Администрации ЗАТО г. Железнодорожск от 04.12.2015 № 1995 "Об утверждении Порядка формирования муниципального задания в отношении муниципальных учреждений ЗАТО Железнодорожск и финансового обеспечения выполнения муниципального задания".

4.3. Иные требования к отчетности о выполнении муниципального задания:

не установлены.

5. Иная информация, необходимая для исполнения (контроля за исполнением) муниципального задания

отсутствует.

Приложение № 2  
к постановлению Администрации  
ЗАТО г. Железнодорожск  
от 18.02.2025 № 2494

МУНИЦИПАЛЬНОЕ ЗАДАНИЕ

на 2026 год и на плановый период 2027 и 2028 годов

|               |
|---------------|
| Коды          |
| Форма по ОКУД |
| 0506001       |
| Дата          |
| по сроку      |
| реестру       |
| По ОКВЭД      |
| 85.12         |
| По ОКВЭД      |
| 85.13         |
| По ОКВЭД      |
| 85.14         |
| По ОКВЭД      |
| 85.41.1       |
| По ОКВЭД      |
| 88.9          |

Муниципальное бюджетное общеобразовательное учреждение «Гимназия № 91 имени М.В.Ломоносова»

Виды деятельности муниципального учреждения

|   |
|---|
| Образование начальное общее                                       |
| Образование основное общее  |
| Образование среднее общее   |
| Образование в области спорта и отдыха                             |
| Предоставление прочих социальных услуг без обеспечения проживания |

ЧАСТЬ 1. Сведения об оказываемых муниципальных услугах

РАЗДЕЛ I

Реализация основных общеобразовательных программ начального общего образования

|                          |
|--------------------------|
| Код муниципальной услуги |
| БА81                     |

1. Наименование муниципальной услуги

Физические лица

2. Категории потребителей муниципальной услуги

3. Показатели, характеризующие объем и (или) качество муниципальной услуги:

3.1. Показатели, характеризующие качество муниципальной услуги, не установлены

| 3.1. Показатели, характеризующие качество муниципальных услуг и ее исполнение |   |                        |                |   |                         |  |     |     |                                     |   |                                      |             |                          |  |  |  |
|---|---|------------------------|----------------|---|-------------------------|--|-----|-----|-------------------------------------|---|--------------------------------------|-------------|--------------------------|--|--|--|
| Уникальный номер реестровой записи  | Показатель, характеризующий содержание муниципальной услуги |                        |                | Показатель, характеризующий условия (формы) оказания муниципальной услуги |                         | Показатель качества муниципальной услуги |     |     |                                     | Значение показателя качества муниципальной услуги |                                      |             |                          | Допустимые (возможные) отклонения от установленных показателей качества муниципальной услуги |  |  |
|   | виды образовательных программ                               | категория потребителей | место обучения | формы образования и формы реализации образовательных программ             | наименование показателя | единица измерения по ОКЕИ                |     | код | 2026 год (очередной финансовый год) | 2027 год (1-й год планового периода)              | 2028 год (2-й год планового периода) | в процентах | в абсолютных показателях |  |  |  |
|   |   |                        |                |   |                         | наименование                             | код |     |                                     |   |                                      |             |                          |  |  |  |
|   |   |                        |                |   |                         |  |     |     |                                     |   |                                      |             |                          |  |  |  |
| 1   | 2   | 3                      | 4              | 5   | 6                       | 7  | 8   | 9   | 10                                  | 11  | 12                                   | 13          | 14                       |  |  |  |

## 3.2. Показатели, характеризующие объем муниципальной услуги:

| Уникальный номер реестровой записи | Показатель, характеризующий содержание муниципальной услуги |                        |                | Показатель, характеризующий условия оказания муниципальной услуги |   | Показатель объема муниципальной услуги |                         |                           |     | Значение показателя объема муниципальной услуги |                                      |                                      |                                     | Среднегодовой размер платы (цена, тариф) |                                      |             |                          | Допустимые (возможные) отклонения от установленных показателей объема муниципальной услуги |  |
|------------------------------------|---|------------------------|----------------|---|---|--|-------------------------|---------------------------|-----|---|--------------------------------------|--------------------------------------|-------------------------------------|--|--------------------------------------|-------------|--------------------------|--|--|
|                                    | виды образовательных программ                               | категория потребителей | место обучения | формы образования и формы реализации образовательных программ     | 6 | 7                                      | наименование показателя | единица измерения по ОКЕИ |     | 2026 год (очередной финансовый год)             | 2027 год (1-й год планового периода) | 2028 год (2-й год планового периода) | 2026 год (очередной финансовый год) | 2027 год (1-й год планового периода)     | 2028 год (2-й год планового периода) | в процентах | в абсолютных показателях |  |  |
|                                    |   |                        |                |   |   |  |                         | наименование              | код |   |                                      |                                      |                                     |  |                                      |             |                          |  |  |
| 1                                  | 2   | 3                      | 4              | 5   | 6 | 7                                      | 8                       | 9                         |     | 10  | 11                                   | 12                                   | 13                                  | 14                                       | 15                                   | 16          | 17                       |  |  |
| 8010120.99.0.БА81АЭ92001           | Не указано  | Не указано             | Не указано     | Очная   |   | Количество обучающихся                 | Число                   | 792                       |     | 308   | 308                                  | 308                                  | 0,00                                | 0,00                                     | 0,00                                 | 15          | 46                       |  |  |

## 4. Нормативные правовые акты, устанавливающие размер платы (цену, тариф) либо порядок его (ее) установления:

| Нормативный правовой акт |                 |      |       |
|--------------------------|-----------------|------|-------|
| вид                      | принявший орган | дата | номер |
| 1                        | 2               | 3    | 4     |
| -                        | -               | -    | -     |

## 5. Порядок оказания муниципальной услуги

5.1. Нормативные правовые акты, регулирующие порядок оказания муниципальной услуги  
 Федеральный закон от 06.10.2003 № 131-ФЗ "Об общих принципах организации местного самоуправления в Российской Федерации";  
 Федеральный закон от 29.12.2012 № 273-ФЗ "Об образовании в Российской Федерации".

## 5.2. Порядок информирования потенциальных потребителей муниципальной услуги:

| Способ информирования   | Состав размещаемой информации   | Частота обновления информации  |
|---|---|--|
| 1. Официальный сайт ЗАТО Железнодорож в сети «Интернет»: <a href="http://www.admk26.ru">http://www.admk26.ru</a>      | 1. Информация о нормативных правовых и иных актах, регламентирующих предоставление муниципальных услуг, муниципальной задачи  | В течение 5 рабочих дней со дня принятия или внесения изменений в соответствующие нормативные правовые и иные акты |
| 2. Официальный сайт для размещения информации об учреждениях: <a href="http://www.busgov.ru">http://www.busgov.ru</a> | 2. Перечень образовательных учреждений, предоставляющих муниципальную услугу, почтовые адреса, телефоны, электронные адреса, по которым можно получить информацию справочного характера о деятельности образовательных учреждений | Поддерживается в актуальном состоянии  |
| 3. Информационный стенд в месте предоставления муниципальной услуги   |   |  |

услуги

## РАЗДЕЛ 2

Реализация основных общеобразовательных программ основного общего образования

Код муниципальной услуги  
БА96

2. Категории потребителей муниципальной услуги

Физические лица

3. Показатели, характеризующие объем и (или) качество муниципальной услуги:

3.1. Показатели, характеризующие качество муниципальной услуги: не установлены

| Уникальный номер реестровой записи | Показатель, характеризующий содержание муниципальной услуги |                        |                | Показатель, характеризующий условия (формы) оказания муниципальной услуги |   | Показатель качества муниципальной услуги |                           |   |     | Значение показателя качества муниципальной услуги |                                      |                                      |             | Допустимые (возможные) отклонения от установленных показателей качества муниципальной услуги |  |  |  |
|------------------------------------|---|------------------------|----------------|---|---|--|---------------------------|---|-----|---|--------------------------------------|--------------------------------------|-------------|--|--|--|--|
|                                    | виды образовательных программ                               | категория потребителей | место обучения | формы образования и формы реализации образовательных программ             | 6 | 7  | единица измерения по ОКЕИ |   | код | 2026 год (очередной финансовый год)               | 2027 год (1-й год планового периода) | 2028 год (2-й год планового периода) | в процентах | в абсолютных показателях   |  |  |  |
|                                    |   |                        |                |   |   |  |                           |   |     |   |                                      |                                      |             |  |  |  |  |
| 1                                  | 2   | 3                      | 4              | 5   | 6 | 7  | 8                         | 9 |     | 10  | 11                                   | 12                                   | 13          | 14   |  |  |  |

3.2. Показатели, характеризующие объем муниципальной услуги:

| Уникальный номер реестровой записи | Показатель, характеризующий содержание муниципальной услуги |                        |                |   | Показатель, характеризующий условия (формы) оказания муниципальной услуги |                        | Показатель объема муниципальной услуги |                           |                                     | Значение показателя объема муниципальной услуги |                                      |                                     |                                      | Среднегодовой размер платы (цена, тариф) |             |                          |              | Допустимые (возможные) отклонения от установленных показателей объема муниципальной услуги |  |
|------------------------------------|---|------------------------|----------------|---|---|------------------------|--|---------------------------|-------------------------------------|---|--------------------------------------|-------------------------------------|--------------------------------------|--|-------------|--------------------------|--------------|--|--|
|                                    | виды образовательных программ                               | категория потребителей | место обучения | формы образования и формы реализации образовательных программ | 6   | 7                      | наименование показателя                | единица измерения по ОКЕИ | 2026 год (очередной финансовый год) | 2027 год (1-й год планового периода)            | 2028 год (2-й год планового периода) | 2026 год (очередной финансовый год) | 2027 год (1-й год планового периода) | 2028 год (2-й год планового периода)     | в процентах | в абсолютных показателях |              |  |  |
|                                    |   |                        |                |   |   |                        |  |                           |                                     |   |                                      |                                     |                                      |  |             |                          | наименование | код  |  |
| 1                                  | 2   | 3                      | 4              | 5   | 6   | 7                      | 8                                      | 9                         | 10                                  | 11  | 12                                   | 13                                  | 14                                   | 15                                       | 16          | 17                       |              |  |  |
| 8021110.99.0.БА96АЮ58001           | Не указано  | Не указано             | Не указано     | Ончя  |   | Количество обучающихся | Человек                                | 792                       | 289                                 | 289   | 289                                  | 0,00                                | 0,00                                 | 0,00                                     | 15          | 43                       |              |  |  |

4. Нормативные правовые акты, устанавливающие размер платы (цену, тариф) либо порядок его (ее) установления:

| Нормативный правовой акт |                 |      |       |              |
|--------------------------|-----------------|------|-------|--------------|
| вид                      | принявший орган | дата | номер | наименование |
| 1                        | 2               | 3    | 4     | 5            |
| -                        | -               | -    | -     | -            |

5. Порядок оказания муниципальной услуги

5.1. Нормативные правовые акты, регулирующие порядок оказания муниципальной услуги

Федеральный закон от 06.10.2003 № 131-ФЗ "Об общих принципах организации местного самоуправления в Российской Федерации";

Федеральный закон от 29.12.2012 № 273-ФЗ "Об образовании в Российской Федерации".

5.2. Порядок информирования потенциальных потребителей муниципальной услуги:

| Способ информирования   | Состав размещаемой информации   | Частота обновления информации  |
|---|---|--|
| 1. Официальный сайт ЗАТО Железнодорож в сети «Интернет»: <a href="http://www.admk26.ru">http://www.admk26.ru</a>      | 1. Информация о нормативных правовых и иных актах, регламентирующих предоставление муниципальных услуг, муниципального задания  | В течение 5 рабочих дней со дня принятия или внесения изменений в соответствующие нормативные правовые и иные акты |
| 2. Официальный сайт для размещения информации об учреждениях: <a href="http://www.bisgov.ru">http://www.bisgov.ru</a> | 2. Перечень образовательных учреждений, предоставляющих муниципальную услугу, почтовые адреса, телефоны, электронные адреса, по которым можно получить информацию справочного характера о деятельности образовательных учреждений | Поддерживается в актуальном состоянии  |
| 3. Информационный стенд в месте предоставления муниципальной услуги   |   |  |

1. Наименование муниципальной услуги

Реализация основных общеобразовательных программ среднего общего образования

Код муниципальной услуги

ББ11

### РАЗДЕЛ 3

2. Категория потребителей муниципальной услуги

Физические лица

3. Показатели, характеризующие объем и (или) качество муниципальной услуги:

3.1. Показатели, характеризующие качество муниципальной услуги: не установлены

| Уникальный номер реестровой записи | Показатель, характеризующий содержание муниципальной услуги |                        |                | Показатель, характеризующий условия оказания муниципальной услуги |                         | Показатель качества муниципальной услуги |     |              | Значение показателя качества муниципальной услуги |                                     |                                      |                                      | Допустимые (возможные) отклонения от установленных показателей качества муниципальной услуги |                          |
|------------------------------------|---|------------------------|----------------|---|-------------------------|--|-----|--------------|---|-------------------------------------|--------------------------------------|--------------------------------------|--|--------------------------|
|                                    | виды образовательных программ                               | категория потребителей | место обучения | формы образования и формы реализации образовательных программ     | наименование показателя | единица измерения по ОКЕИ                |     | наименование | код   | 2026 год (очередной финансовый год) | 2027 год (1-й год планового периода) | 2028 год (2-й год планового периода) | в процентах  | в абсолютных показателях |
|                                    |   |                        |                |   |                         | наименование                             | код |              |   |                                     |                                      |                                      |  |                          |
| 1                                  | 2   | 3                      | 4              | 5   | 6                       | 7  | 8   | 9            |   | 10                                  | 11                                   | 12                                   | 13   | 14                       |

3.2. Показатели, характеризующие объем муниципальной услуги:

| Уникальный номер реестровой записи | Показатель, характеризующий содержание муниципальной услуги |                        |                | Показатель, характеризующий условия (формы) оказания муниципальной услуги |   | Показатель объема муниципальной услуги |          |                           | Значение показателя объема муниципальной услуги |                                      |                                      |                                     | Среднегодовой размер платы (цена, тариф) |                                      |             |                          | Допустимые (возможные) отклонения от установленных показателей объема муниципальной услуги |                         |
|------------------------------------|---|------------------------|----------------|---|---|--|----------|---------------------------|---|--------------------------------------|--------------------------------------|-------------------------------------|--|--------------------------------------|-------------|--------------------------|--|-------------------------|
|                                    | виды образовательных программ                               | категория потребителей | место обучения | формы образования и реализации образовательных программ                   | 6 | 7                                      | 8        | единица измерения по ОКЕИ | 2026 год (очередной финансовый год)             | 2027 год (1-й год планового периода) | 2028 год (2-й год планового периода) | 2026 год (очередной финансовый год) | 2027 год (1-й год планового периода)     | 2028 год (2-й год планового периода) | в процентах | в абсолютных показателях |  |                         |
|                                    |   |                        |                |   |   |  |          |                           |   |                                      |                                      |                                     |  |                                      |             |                          |  | наименование показателя |
| 1                                  | 2   | 3                      | 4              | 5   |   |  |          |                           | 10  | 11                                   | 12                                   | 13                                  | 14                                       | 15                                   | 16          | 17                       |  |                         |
| 8021120.99.0.ББ11АЮ58001           | Не указано  | Не указано             | Не указано     | Ончая   |   | Количес тво обучаю щихся               | Чело век | 792                       | 128   | 128                                  | 128                                  | 0,00                                | 0,00                                     | 0,00                                 | 15          | 19                       |  |                         |

4. Нормативные правовые акты, устанавливающие размер платы (цену, тариф) либо порядок его (ее) установления:

| Нормативный правовой акт |                 |      |       |
|--------------------------|-----------------|------|-------|
| вид                      | принявший орган | дата | номер |
| 1                        | 2               | 3    | 4     |
| -                        | -               | -    | -     |

5. Порядок оказания муниципальной услуги

5.1. Нормативные правовые акты, регулирующие порядок оказания муниципальной услуги

Федеральный закон от 06.10.2003 № 131-ФЗ "Об общих принципах организации местного самоуправления в Российской Федерации";

Федеральный закон от 29.12.2012 № 273-ФЗ "Об образовании в Российской Федерации".

5.2. Порядок информирования потенциальных потребителей муниципальной услуги:

| Способ информирования   | Состав размещаемой информации   | Частота обновления информации  |
|---|---|--|
| 1. Официальный сайт ЗАТО Железнодорож в сети «Интернет»: <a href="http://www.admk26.ru">http://www.admk26.ru</a>      | 1. Информация о нормативных правовых и иных актах, регламентирующих предоставление муниципальных услуг, муниципальных заданий                                     | В течение 5 рабочих дней со дня принятия или внесения изменений в соответствующие нормативные правовые и иные акты |
| 2. Официальный сайт для размещения информации об учреждениях: <a href="http://www.buzgov.ru">http://www.buzgov.ru</a> | 2. Перечень образовательных учреждений, предоставляющих муниципальную услугу, почтовые адреса, телефоны, электронные адреса, по которым можно получить информацию | Поддерживается в актуальном состоянии  |
| 3. Информационный стенд в месте предоставления муниципальной услуги   | 3. Информационный стенд в месте предоставления муниципальной услуги   |  |

1. Наименование муниципальной услуги

Присмотр и уход

РАЗДЕЛ 4

Код муниципальной

GRIO

услуги

Физические лица

2. Категории потребителей муниципальной услуги

3. Показатели, характеризующие объем и (или) качество муниципальной услуги:

3.1. Показатели, характеризующие качество муниципальной услуги: не установлены

| Уникальный номер реестровой записи | Показатель, характеризующий содержание муниципальной услуги |                     | Показатель, характеризующий условия (формы) оказания муниципальной услуги |                         | Показатель качества муниципальной услуги |     |     | Значение показателя качества муниципальной услуги |                                      |                                      |             | Допустимые (возможные) отклонения от установленных показателей качества муниципальной услуги |    |
|------------------------------------|---|---------------------|---|-------------------------|--|-----|-----|---|--------------------------------------|--------------------------------------|-------------|--|----|
|                                    | категория потребителей                                      | возраст обучающихся | справочник периодов пребывания  | наименование показателя | единица измерения по ОКЕИ                |     | код | 2026 год (очередной финансовый год)               | 2027 год (1-й год планового периода) | 2028 год (2-й год планового периода) | в процентах | в абсолютных показателях   |    |
|                                    |   |                     |   |                         | наименование                             | код |     |   |                                      |                                      |             |  |    |
| 1                                  | 2   | 3                   | 4   | 5                       | 6  | 7   | 8   | 9   | 10                                   | 11                                   | 12          | 13   | 14 |

3.2. Показатели, характеризующие объем муниципальной услуги:

| Уникальный номер реестровой записи | Показатель, характеризующий содержание муниципальной услуги |                     |   | Показатель, характеризующий условия (формы) оказания муниципальной услуги |   | Показатель объёма муниципальной услуги |                           |     | Значение показателя объёма муниципальной услуги |                                      |                                      |                                     | Среднегодовой размер платы (цена, тариф) |                                      |             |                          | Допустимые (возможные) отклонения от установленных показателей объёма муниципальной услуги |  |
|------------------------------------|---|---------------------|---|---|---|--|---------------------------|-----|---|--------------------------------------|--------------------------------------|-------------------------------------|--|--------------------------------------|-------------|--------------------------|--|--|
|                                    | категория потребителей                                      | возраст обучающихся |   | справочник периодов пребывания  | 6 | 7                                      | единица измерения по ОКЕИ |     | 2026 год (очередной финансовый год)             | 2027 год (1-й год планового периода) | 2028 год (2-й год планового периода) | 2026 год (очередной финансовый год) | 2027 год (1-й год планового периода)     | 2028 год (2-й год планового периода) | в процентах | в абсолютных показателях |  |  |
|                                    |   |                     |   |   |   |  | наименование показателя   | код |   |                                      |                                      |                                     |  |                                      |             |                          |  |  |
| 1                                  | 2   | 3                   | 4 | 5   | 6 | 7                                      | 8                         | 9   | 10  | 11                                   | 12                                   | 13                                  | 14                                       | 15                                   | 16          | 17                       |  |  |
| 8532110.99.0.БВ19АБ89000           | Обучающиеся, за исключением детей-инвалидов и инвалидов     | Не указано          |   | Группа продленного дня  |   | Число детей                            | Цело век                  | 792 | 88  | 88                                   | 88                                   | 0,00                                | 0,00                                     | 0,00                                 | 15          | 13                       |  |  |

4. Нормативные правовые акты, устанавливающие размер платы (цену, тариф) либо порядок его (ее) установления:

| Нормативный правовой акт |                 |      |       |
|--------------------------|-----------------|------|-------|
| вид                      | принявший орган | дата | номер |
| 1                        | 2               | 3    | 4     |
| -                        | -               | -    | -     |
| наименование             |                 |      |       |
| 5                        |                 |      |       |

### 5. Порядок оказания муниципальной услуги

#### 5.1. Нормативные правовые акты, регулирующие порядок оказания муниципальной услуги

Федеральный закон от 06.10.2003 № 131-ФЗ "Об общих принципах организации местного самоуправления в Российской Федерации";

Федеральный закон от 29.12.2012 № 273-ФЗ "Об образовании в Российской Федерации".

#### 5.2. Порядок информирования потенциальных потребителей муниципальной услуги:

| Способ информирования   | Состав размещаемой информации   | Частота обновления информации  |
|---|---|--|
| 1. Официальный сайт ЗАТО Железнодорож в сети «Интернет»: <a href="http://www.admk26.ru">http://www.admk26.ru</a>      | 1. Информация о нормативных правовых и иных актах, регламентирующих предоставление муниципальных услуг, муниципального задания  | В течение 5 рабочих дней со дня принятия или внесения изменений в соответствующие нормативные правовые и иные акты |
| 2. Официальный сайт для размещения информации об учреждениях: <a href="http://www.busgov.ru">http://www.busgov.ru</a> | 2. Перечень образовательных учреждений, предоставляющих муниципальную услугу, почтовые адреса, телефоны, электронные адреса, по которым можно получить информацию справочного характера о деятельности образовательных учреждений | Поддерживается в актуальном состоянии  |
| 3. Информационный стенд в месте предоставления муниципальной услуги   |   |  |

### РАЗДЕЛ 5

#### 1. Наименование муниципальной услуги

Реализация дополнительных общеразвивающих программ

Код муниципальной услуги  
ББ52

#### 2. Категории потребителей муниципальной услуги

Физические лица

#### 3. Показатели, характеризующие объем и (или) качество муниципальной услуги:

##### 3.1. Показатели, характеризующие качество муниципальной услуги: не установлены

| Уникальный номер реестровой записи | Показатель, характеризующий содержание муниципальной услуги |                               |  | Показатель, характеризующий условия (формы) оказания муниципальной услуги |                         | Показатель качества муниципальной услуги | Значение показателя качества муниципальной услуги |     |                                     | Допустимые (возможные) отклонения от установленных показателей качества муниципальной услуги |                                      |             |                          |
|------------------------------------|---|-------------------------------|--|---|-------------------------|--|---|-----|-------------------------------------|--|--------------------------------------|-------------|--------------------------|
|                                    | категория потребителей                                      | виды образовательных программ | направленность образовательной программы | формы образования и формы реализации образовательных программ             | наименование показателя |  | единица измерения по ОКЕИ                         |     | 2026 год (очередной финансовый год) | 2027 год (1-й год планового периода)   | 2028 год (2-й год планового периода) | в процентах | в абсолютных показателях |
|                                    |   |                               |  |   |                         |  | наименование                                      | код |                                     |  |                                      |             |                          |
| 1                                  | 2   | 3                             | 4  | 5   | 6                       | 7  | 8   | 9   | 10                                  | 11   | 12                                   | 13          | 14                       |

##### 3.2. Показатели, характеризующие объем муниципальной услуги:

| Уникальный номер реестровой записи | Показатель, характеризующий содержание муниципальной услуги |                               |  | Показатель, характеризующий условия (формы) оказания муниципальной услуги |   | Показатель объема муниципальной услуги |       |                           | Значение показателя объема муниципальной услуги |                                     |                                      |                                      | Среднегодовой размер платы (цена, тариф) |                                      |                                      |             | Допустимые (возможные) отклонения от установленных показателей объема муниципальной услуги |  |
|------------------------------------|---|-------------------------------|--|---|---|--|-------|---------------------------|---|-------------------------------------|--------------------------------------|--------------------------------------|--|--------------------------------------|--------------------------------------|-------------|--|--|
|                                    | категория потребителей                                      | виды образовательных программ | направленность образовательной программы | формы образования и формы реализации образовательных программ             | 6 | 7                                      | 8     | единица измерения по ОКЕИ |   | 2026 год (очередной финансовый год) | 2027 год (1-й год планового периода) | 2028 год (2-й год планового периода) | 2026 год (очередной финансовый год)      | 2027 год (1-й год планового периода) | 2028 год (2-й год планового периода) | в процентах | в абсолютных показателях   |  |
|                                    |   |                               |  |   |   |  |       | наименование показателя   | наименование кода                               |                                     |                                      |                                      |  |                                      |                                      |             |  |  |
| 1                                  | 2   | 3                             | 4  | 5   |   |  |       |                           | 9   | 10                                  | 11                                   | 12                                   | 13                                       | 14                                   | 15                                   | 16          | 17   |  |
| 8042000.99.0.ББ52АЖ48000           | Не указано  | Не указано                    | Не указано                               | Очная   |   | Число человек                          | Число | 539                       | 539   | 31450                               | 31450                                | 31450                                | 0,00                                     | 0,00                                 | 0,00                                 | 20          | 6290   |  |

4. Нормативные правовые акты, устанавливающие размер платы (цену, тариф) либо порядок его (ее) установления:

| Нормативный правовой акт |                 |      |       |
|--------------------------|-----------------|------|-------|
| вид                      | принявший орган | дата | номер |
| 1                        | 2               | 3    | 4     |
| -                        | -               | -    | -     |

5. Порядок оказания муниципальной услуги

5.1. Нормативные правовые акты, регулирующие порядок оказания муниципальной услуги

Федеральный закон от 06.10.2003 № 131-ФЗ "Об общих принципах организации местного самоуправления в Российской Федерации";

Федеральный закон от 29.12.2012 № 273-ФЗ "Об образовании в Российской Федерации";

Приказ Минпросвещения России от 27.07.2022 № 629 "Об утверждении Порядка организации и осуществления образовательной деятельности по дополнительным общеобразовательным программам".

5.2. Порядок информирования потенциальных потребителей муниципальной услуги:

| Способ информирования   | Состав размещаемой информации   | Частота обновления информации  |
|---|---|--|
| 1. Официальный сайт ЗАТО Железнодорож в сети «Интернет»: <a href="http://www.admk26.ru">http://www.admk26.ru</a>      | 1. Информация о нормативных правовых и иных актах, регламентирующих предоставление муниципальных услуг, муниципального задания                                    | В течение 5 рабочих дней со дня принятия или внесения изменений в соответствующие нормативные правовые и иные акты |
| 2. Официальный сайт для размещения информации об учреждениях: <a href="http://www.buzgov.ru">http://www.buzgov.ru</a> | 2. Перечень образовательных учреждений, предоставляющих муниципальную услугу, почтовые адреса, телефоны, электронные адреса, по которым можно получить информацию | Поддерживается в актуальном состоянии  |
| 3. Информационный стенд в месте предоставления муниципальной услуги   | 3. Информационный характер о деятельности образовательных учреждений  |  |

ЧАСТЬ 2. Прочие сведения о муниципальном задании

1. Основания для досрочного прекращения выполнения муниципального задания

Ликвидация учреждения, реорганизация учреждения, исключение муниципальных услуг из перечня муниципальных услуг и работ.

2. Иная информация, необходимая для выполнения (контроля за выполнением) муниципального задания  
Отсутствует.

3. Порядок контроля за выполнением муниципального задания

| Форма контроля              | Периодичность   | Орган, осуществляющий контроль за выполнением муниципального задания |
|-----------------------------|---|--|
| 1                           | 2   | 3  |
| 1. Предварительный контроль | В соответствии с постановлением Администрации ЗАТО г. Железнодорожск от 04.12.2015 № 1995 "Об утверждении Порядка формирования муниципального задания в отношении муниципальных учреждений ЗАТО Железнодорожск и финансового обеспечения выполнения муниципального задания" | Администрация ЗАТО г. Железнодорожск                                 |
| 2. Текущий контроль         |   |  |
| 3. Последующий контроль     |   |  |

4. Требования к отчетности о выполнении муниципального задания

4.1. Периодичность представления отчетов о выполнении муниципального задания

за 1 квартал, за полугодие, за 9 месяцев, ежегодно.

4.2. Сроки представления отчетов о выполнении муниципального задания

за 1 квартал, за полугодие, за 9 месяцев - до 2 числа месяца, следующего за отчетным, по форме согласно приложению № 5 к постановлению Администрации ЗАТО г. Железнодорожск от 04.12.2015 № 1995 "Об утверждении Порядка формирования муниципального задания в отношении муниципальных учреждений ЗАТО Железнодорожск и финансового обеспечения выполнения муниципального задания";  
ежегодно - не позднее 3 рабочего дня текущего финансового года, по форме согласно приложению № 6 к постановлению Администрации ЗАТО г. Железнодорожск от 04.12.2015 № 1995 "Об утверждении Порядка формирования муниципального задания в отношении муниципальных учреждений ЗАТО Железнодорожск и финансового обеспечения выполнения муниципального задания".

4.3. Иные требования к отчетности о выполнении муниципального задания:

не установлены.

5. Иная информация, необходимая для исполнения (контроля за исполнением) муниципального задания

отсутствует.

Приложение № 3  
к постановлению Администрации  
ЗАТО г. Железнодорожск  
от 24.12.2015 № 2494

# МУНИЦИПАЛЬНОЕ ЗАДАНИЕ

на 2026 год и на плановый период 2027 и 2028 годов

Наименование муниципальной услуги

Муниципальное бюджетное общеобразовательное учреждение «Средняя школа № 93 имени Героя Социалистического Труда М.М. Царевского»

Виды деятельности муниципальной услуги

Образование начальное общее  
Образование основное общее  
Образование среднее общее  
Образование в области спорта и отдыха  
Предоставление прочих социальных услуг без обеспечения проживания

|               |         |
|---------------|---------|
| Форма по ОКУД | Коды    |
|               | 0506001 |
| Дата          |         |
| по списочному |         |
| реестру       |         |
| По ОКВЭД      | 85.12   |
| По ОКВЭД      | 85.13   |
| По ОКВЭД      | 85.14   |
| По ОКВЭД      | 85.41.1 |
| По ОКВЭД      | 88.9    |

## ЧАСТЬ 1. Сведения об оказываемых муниципальных услугах

### РАЗДЕЛ I

Реализация основных общеобразовательных программ начального общего образования

Код муниципальной услуги  
БА81

Физические лица

2. Категории потребителей муниципальной услуги

3. Показатели, характеризующие объем и (или) качество муниципальной услуги: не установлены

3.1. Показатели, характеризующие качество муниципальной услуги: не установлены

| Уникальный номер реестровой записи | Показатели, характеризующие качество муниципальной услуги: не установлены |                        |                |   |                         |  |     |                           |    |    | Значение показателя качества муниципальной услуги |                                      |                                      | Допустимые (возможные) отклонения от установленных показателей качества муниципальной услуги |                          |
|------------------------------------|---|------------------------|----------------|---|-------------------------|--|-----|---------------------------|----|----|---|--------------------------------------|--------------------------------------|--|--------------------------|
|                                    | Показатель, характеризующий содержание муниципальной услуги               |                        |                | Показатель, характеризующий условия (формы) оказания муниципальной услуги |                         | Показатель качества муниципальной услуги |     | единица измерения по ОКЕИ |    |    | 2026 год (очередной финансовый год)               | 2027 год (1-й год планового периода) | 2028 год (2-й год планового периода) | в процентах  | в абсолютных показателях |
|                                    | виды образовательных программ   | категория потребителей | место обучения | формы образования и формы реализации образовательных программ             | наименование показателя | наименование                             | код |                           |    |    |   |                                      |                                      |  |                          |
| 1                                  | 2   | 3                      | 4              | 5   | 6                       | 7  | 8   | 9                         | 10 | 11 | 12  | 13                                   | 14                                   |  |                          |

## 3.2. Показатели, характеризующие объем муниципальной услуги:

| Уникальный номер реестровой записи | Показатель, характеризующий содержание муниципальной услуги |                        |                | Показатель, характеризующий условия оказания муниципальной услуги |   | Показатель объема муниципальной услуги |                             |                           | Значение показателя объема муниципальной услуги |                                      |                                      |                                     |                                      | Среднегодовой размер платы (цена, тариф) |             |                          |                             | Допустимые (возможные) отклонения от установленных показателей объема муниципальной услуги |  |
|------------------------------------|---|------------------------|----------------|---|---|--|-----------------------------|---------------------------|---|--------------------------------------|--------------------------------------|-------------------------------------|--------------------------------------|--|-------------|--------------------------|-----------------------------|--|--|
|                                    | виды образовательных программ                               | категория потребителей | место обучения | формы образования и формы реализации образовательных программ     | 6 | 7                                      | наименование показателя для | единица измерения по ОКЕИ | 2026 год (очередной финансовый год)             | 2027 год (1-й год планового периода) | 2028 год (2-й год планового периода) | 2026 год (очередной финансовый год) | 2027 год (1-й год планового периода) | 2028 год (2-й год планового периода)     | в процентах | в абсолютных показателях |                             |  |  |
|                                    |   |                        |                |   |   |  |                             |                           |   |                                      |                                      |                                     |                                      |  |             |                          | наименование показателя для | единица измерения по ОКЕИ  |  |
| 1                                  | 2   | 3                      | 4              | 5   | 6 | 7                                      | 8                           | 9                         | 10  | 11                                   | 12                                   | 13                                  | 14                                   | 15                                       | 16          | 17                       |                             |  |  |
| 8010120.99.0.БА81АЭ92001           | Не указано  | Не указано             | Не указано     | Очная   |   | Количество обучающихся                 | Человек                     | 792                       | 348   | 348                                  | 348                                  | 0,00                                | 0,00                                 | 0,00                                     | 15          | 52                       |                             |  |  |

## 4. Нормативные правовые акты, устанавливающие размер платы (цену, тариф) либо порядок его (ее) установления:

| Нормативный правовой акт |                 |      |       |
|--------------------------|-----------------|------|-------|
| вид                      | принявший орган | дата | номер |
| 1                        | 2               | 3    | 4     |
| -                        | -               | -    | -     |

## 5. Порядок оказания муниципальной услуги

## 5.1. Нормативные правовые акты, регулирующие порядок оказания муниципальной услуги

Федеральный закон от 06.10.2003 № 131-ФЗ "Об общих принципах организации местного самоуправления в Российской Федерации";  
Федеральный закон от 29.12.2012 № 273-ФЗ "Об образовании в Российской Федерации".

## 5.2. Порядок информирования потенциальных потребителей муниципальной услуги:

| Способ информирования  |  | Состав размещаемой информации   |  | Частота обновления информации  |  |
|--|--|---|--|--|--|
| 1. Официальный сайт ЗАТО Железнодорож в сети «Интернет»: <a href="http://www.admk26.ru">http://www.admk26.ru</a> |  | 1. Информация о нормативных правовых и иных актах, регламентирующих предоставление муниципальных услуг, муниципального задания                                    |  | В течение 5 рабочих дней со дня принятия или внесения изменений в соответствующие нормативные правовые и иные акты |  |
|  |  | 2. Перечень образовательных учреждений, предоставляющих муниципальную услугу, почтовые адреса, телефоны, электронные адреса, по которым можно получить информацию |  | Поддерживается в актуальном состоянии  |  |
|  |  | 3. Информационный стенд в месте предоставления муниципальной услуги   |  |  |  |

Код муниципальной услуги

БА96

### 1. Наименование муниципальной услуги

Реализация основных общеобразовательных программ основного общего образования

### 2. Категории потребителей муниципальной услуги

Физические лица

### 3. Показатели, характеризующие объем и (или) качество муниципальной услуги:

#### 3.1. Показатели, характеризующие качество муниципальной услуги: не установлены

| Уникальный номер реестровой записи | Показатель, характеризующий содержание муниципальной услуги |                        |                | Показатель, характеризующий условия (формы) оказания муниципальной услуги |                                     | Показатель качества муниципальной услуги |                           |     | Значение показателя качества муниципальной услуги |                                      |                                      |             | Допустимые (возможные) отклонения от установленных показателей качества муниципальной услуги |  |
|------------------------------------|---|------------------------|----------------|---|-------------------------------------|--|---------------------------|-----|---|--------------------------------------|--------------------------------------|-------------|--|--|
|                                    | виды образовательных программ                               | категория потребителей | место обучения | формы образования и формы реализации образовательных программ             | формы оказания муниципальной услуги | наименование показателя                  | единица измерения по ОКЕИ |     | 2026 год (очередной финансовый год)               | 2027 год (1-й год планового периода) | 2028 год (2-й год планового периода) | в процентах | в абсолютных показателях   |  |
|                                    |   |                        |                |   |                                     |  | наименование              | код |   |                                      |                                      |             |  |  |
| 1                                  | 2   | 3                      | 4              | 5   | 6                                   | 7  | 8                         | 9   | 10  | 11                                   | 12                                   | 13          | 14   |  |

#### 3.2. Показатели, характеризующие объем муниципальной услуги:

| Уникальный номер реестровой записи | Показатель, характеризующий содержание муниципальной услуги |                        |                | Показатель, характеризующий условия (формы) оказания муниципальной услуги |   | Показатель объема муниципальной услуги |         |     | Значение показателя объема муниципальной услуги |     |     |                                     |                                      | Среднегодовой размер платы (цена, тариф) |                                     |                                      |                                      | Допустимые (возможные) отклонения от установленных показателей объема муниципальной услуги |                          |
|------------------------------------|---|------------------------|----------------|---|---|--|---------|-----|---|-----|-----|-------------------------------------|--------------------------------------|--|-------------------------------------|--------------------------------------|--------------------------------------|--|--------------------------|
|                                    | виды образовательных программ                               | категория потребителей | место обучения | формы образования и формы реализации образовательных программ             | 6 | 7                                      | 8       | 9   | 10  | 11  | 12  | 2026 год (очередной финансовый год) | 2027 год (1-й год планового периода) | 2028 год (2-й год планового периода)     | 2026 год (очередной финансовый год) | 2027 год (1-й год планового периода) | 2028 год (2-й год планового периода) | в процентах  | в абсолютных показателях |
|                                    |   |                        |                |   |   |  |         |     |   |     |     |                                     |                                      |  |                                     |                                      |                                      |  |                          |
| 1                                  | 2   | 3                      | 4              | 5   | 6 | 7                                      | 8       | 9   | 10  | 11  | 12  | 13                                  | 14                                   | 15                                       | 16                                  | 17                                   |                                      |  |                          |
| 8021110.99.0.БА96.АЮ58001          | Не указано  | Не указано             | Не указано     | Очная   |   | Количество обучающихся                 | Человек | 792 | 399   | 399 | 399 | 0,00                                | 0,00                                 | 0,00                                     | 15                                  | 59                                   |                                      |  |                          |

#### 4. Нормативные правовые акты, устанавливающие размер платы (цену, тариф) либо порядок его (ее) установления:

| Нормативный правовой акт |                 |      |       |   | наименование |  |
|--------------------------|-----------------|------|-------|---|--------------|--|
| вид                      | принявший орган | дата | номер | 5 |              |  |
| 1                        | 2               | 3    | 4     | 5 |              |  |

## 5. Порядок оказания муниципальной услуги

## 5.1. Нормативные правовые акты, регулирующие порядок оказания муниципальной услуги

Федеральный закон от 06.10.2003 № 131-ФЗ "Об общих принципах организации местного самоуправления в Российской Федерации";

Федеральный закон от 29.12.2012 № 273-ФЗ "Об образовании в Российской Федерации".

## 5.2. Порядок информирования потенциальных потребителей муниципальной услуги:

| Способ информирования   | Состав размещаемой информации   | Частота обновления информации  |
|---|---|--|
| 1. Официальный сайт ЗАТО Железнодорож в сети «Интернет»: <a href="http://www.admk26.ru">http://www.admk26.ru</a>      | 1. Информация о нормативных правовых и иных актах, регламентирующих предоставление муниципальных услуг, муниципального задания  | В течение 5 рабочих дней со дня принятия или внесения изменений в соответствующие нормативные правовые и иные акты |
| 2. Официальный сайт для размещения информации об учреждениях: <a href="http://www.busgov.ru">http://www.busgov.ru</a> | 2. Перечень образовательных учреждений, предоставляющих муниципальную услугу, почтовые адреса, телефоны, электронные адреса, по которым можно получить информацию справочного характера о деятельности образовательных учреждений | Поддерживается в актуальном состоянии  |
| 3. Информационный стенд в месте предоставления муниципальной услуги   |   |  |

## 1. Наименование муниципальной услуги

## РАЗДЕЛ 3

Реализация основных общеобразовательных программ среднего общего образования

Код муниципальной услуги  
ББ11

## 2. Категории потребителей муниципальной услуги

## 3. Показатели, характеризующие объем и (или) качество муниципальной услуги:

## 3.1. Показатели, характеризующие качество муниципальной услуги: не установлены

| Уникальный номер реестровой записи | Показатель, характеризующий содержание муниципальной услуги |                        |                | Показатель, характеризующий условия оказания муниципальной услуги |                         | Показатель качества муниципальной услуги |     | Значение показателя качества муниципальной услуги |                                      |                                      | Допустимые (возможные) отклонения от установленных показателей качества муниципальной услуги |                          |    |
|------------------------------------|---|------------------------|----------------|---|-------------------------|--|-----|---|--------------------------------------|--------------------------------------|--|--------------------------|----|
|                                    | виды образовательных программ                               | категория потребителей | место обучения | формы образования и формы реализации образовательных программ     | наименование показателя | единица измерения по ОКЕИ                | код | 2026 год (очередной финансовый год)               | 2027 год (1-й год планового периода) | 2028 год (2-й год планового периода) | в процентах  | в абсолютных показателях |    |
| 1                                  | 2   | 3                      | 4              | 5   | 6                       | 7  | 8   | 9   | 10                                   | 11                                   | 12   | 13                       | 14 |
|                                    |   |                        |                |   |                         |  |     |   |                                      |                                      |  |                          |    |

## 3.2. Показатели, характеризующие объем муниципальной услуги:

| Уникальный номер реестровой записи | Показатель, характеризующий содержание муниципальной услуги |                        | Показатель, характеризующий условия (формы) оказания муниципальной услуги |   | Показатель объема муниципальной услуги |                           |              | Значение показателя объема муниципальной услуги |              |     |              | Среднегодовой размер платы (цена, тариф) |              |              | Допустимые (возможные) отклонения от установленных показателей объема муниципальной услуги |              |
|------------------------------------|---|------------------------|---|---|--|---------------------------|--------------|---|--------------|-----|--------------|--|--------------|--------------|--|--------------|
|                                    |   |                        |   |   |  |                           |              |   |              |     |              |  |              |              |  |              |
|                                    | виды образовательных программ                               | категория потребителей | место обучения  | формы образования и формы реализации образовательных программ | наименование показателя                | единица измерения по ОКЕИ | наименование | код   | наименование | код | наименование | наименование                             | наименование | наименование | наименование   | наименование |
| 1                                  | 2   | 3                      | 4   | 5   | 6                                      | 7                         | 8            | 9   | 10           | 11  | 12           | 13                                       | 14           | 15           | 16   | 17           |
| 8021120.99.0.ББ11АЮ58001           | Не указано  | Не указано             | Не указано  | Очная   |  | Количество обучающихся    | Человек      | 792   | 44           | 44  | 44           | 0,00                                     | 0,00         | 0,00         |  | 6            |

4. Нормативные правовые акты, устанавливающие размер платы (цену, тариф) либо порядок его (ее) установления:

| Нормативный правовой акт |                 |      |       |
|--------------------------|-----------------|------|-------|
| вид                      | принявший орган | дата | номер |
| 1                        | 2               | 3    | 4     |
| -                        | -               | -    | -     |

5. Порядок оказания муниципальной услуги

5.1. Нормативные правовые акты, регулирующие порядок оказания муниципальной услуги

Федеральный закон от 06.10.2003 № 131-ФЗ "Об общих принципах организации местного самоуправления в Российской Федерации";

Федеральный закон от 29.12.2012 № 273-ФЗ "Об образовании в Российской Федерации".

5.2. Порядок информирования потенциальных потребителей муниципальной услуги:

| Способ информирования   | Состав размещаемой информации   | Частота обновления информации  |
|---|---|--|
| 1. Официальный сайт ЗАТО Железнодорожск в сети «Интернет»: <a href="http://www.admk26.ru">http://www.admk26.ru</a>    | 1. Информация о нормативных правовых и иных актах, регламентирующих предоставление муниципальных услуг, муниципального задания                                    | В течение 5 рабочих дней со дня принятия или внесения изменений в соответствующие нормативные правовые и иные акты |
| 2. Официальный сайт для размещения информации об учреждениях: <a href="http://www.bisgov.ru">http://www.bisgov.ru</a> | 2. Перечень образовательных учреждений, предоставляющих муниципальную услугу, почтовые адреса, телефоны, электронные адреса, по которым можно получить информацию | Поддерживается в актуальном состоянии  |
| 3. Информационный стенд в месте предоставления муниципальной услуги   | 3. Информационный стенд в месте предоставления муниципальной услуги   |  |

# РАЗДЕЛ 4

Присмотр и уход

2. Категории потребителей муниципальной услуги

Код муниципальной услуги

БВ19

Физические лица

3. Показатели, характеризующие объем и (или) качество муниципальной услуги:

3.1. Показатели, характеризующие качество муниципальной услуги: не установлены

| Уникальный номер реестровой записи | Показатель, характеризующий содержание муниципальной услуги |                     | Показатель, характеризующий условия (формы) оказания муниципальной услуги |                         | Показатель качества муниципальной услуги | Показатель качества муниципальной услуги |     | Значение показателя качества муниципальной услуги |                                      |                                      |             | Допустимые (возможные) отклонения от установленных показателей качества муниципальной услуги |    |
|------------------------------------|---|---------------------|---|-------------------------|--|--|-----|---|--------------------------------------|--------------------------------------|-------------|--|----|
|                                    | категория потребителей                                      | возраст обучающихся | справочник периодов пребывания  | наименование показателя |  | единица измерения по ОКЕИ                |     | 2026 год (очередной финансовый год)               | 2027 год (1-й год планового периода) | 2028 год (2-й год планового периода) | в процентах | в абсолютных показателях   |    |
|                                    |   |                     |   |                         |  | наименование                             | код |   |                                      |                                      |             |  |    |
| 1                                  | 2   | 3                   | 4   | 5                       | 6  | 7  | 8   | 9   | 10                                   | 11                                   | 12          | 13   | 14 |

3.2. Показатели, характеризующие объем муниципальной услуги:

| Уникальный номер реестровой записи | Показатель, характеризующий содержание муниципальной услуги |                     | Показатель, характеризующий условия оказания муниципальной услуги |   | Показатель объема муниципальной услуги |                             |                   |         | Значение показателя объема муниципальной услуги |                                      |                                      |                                     | Среднегодовой размер платы (цена, тариф) |                                      |             |                          | Допустимые (возможные) отклонения от установленных показателей объема муниципальной услуги |                   |
|------------------------------------|---|---------------------|---|---|--|-----------------------------|-------------------|---------|---|--------------------------------------|--------------------------------------|-------------------------------------|--|--------------------------------------|-------------|--------------------------|--|-------------------|
|                                    | категория потребителей                                      | возраст обучающихся | справочник периодов пребывания                                    | 6 | 7                                      | наименование показателя для | измерения по ОКЕИ | единица | 2026 год (очередной финансовый год)             | 2027 год (1-й год планового периода) | 2028 год (2-й год планового периода) | 2026 год (очередной финансовый год) | 2027 год (1-й год планового периода)     | 2028 год (2-й год планового периода) | в процентах | в абсолютных показателях |  |                   |
|                                    |   |                     |   |   |  |                             |                   |         |   |                                      |                                      |                                     |  |                                      |             |                          | наименование показателя для  | измерения по ОКЕИ |
| 1                                  | 2   | 3                   | 4   | 5 | 6                                      | 7                           | 8                 | 9       | 10  | 11                                   | 12                                   | 13                                  | 14                                       | 15                                   | 16          | 17                       |  |                   |
| 8532110.99.0.BV19A589000           | Обучающиеся, за исключением детей-инвалидов и инвалидов     | Не указано          | Группа продленного дня  |   | Число детей                            | 792                         | Человек           | 792     | 126   | 126                                  | 126                                  | 0,00                                | 0,00                                     | 0,00                                 | 15          | 18                       |  |                   |

4. Нормативные правовые акты, устанавливающие размер платы (цену, тариф) либо порядок его (ее) установления:

| Нормативный правовой акт |                 |      |       | наименование |  |
|--------------------------|-----------------|------|-------|--------------|--|
| вид                      | принявший орган | дата | номер |              |  |
| 1                        | 2               | 3    | 4     | 5            |  |
| -                        | -               | -    | -     | -            |  |

## 5. Порядок оказания муниципальной услуги

## 5.1. Нормативные правовые акты, регулирующие порядок оказания муниципальной услуги

Федеральный закон от 06.10.2003 № 131-ФЗ "Об общих принципах организации местного самоуправления в Российской Федерации";  
Федеральный закон от 29.12.2012 № 273-ФЗ "Об образовании в Российской Федерации".

## 5.2. Порядок информирования потенциальных потребителей муниципальной услуги:

| Способ информирования   | Состав размещаемой информации   | Частота обновления информации  |
|---|---|--|
| 1. Официальный сайт ЗАТО Железнодорожск в сети «Интернет»: <a href="http://www.admk26.ru">http://www.admk26.ru</a>    | 1. Информация о нормативных правовых и иных актах, регламентирующих предоставление муниципальных услуг, муниципального задания  | В течение 5 рабочих дней со дня принятия или внесения изменений в соответствующие нормативные правовые и иные акты |
| 2. Официальный сайт для размещения информации об учреждениях: <a href="http://www.buzgov.ru">http://www.buzgov.ru</a> | 2. Перечень образовательных учреждений, предоставляющих муниципальную услугу, почтовые адреса, телефоны, электронные адреса, по которым можно получить информацию справочного характера о деятельности образовательных учреждений | Поддерживается в актуальном состоянии  |
| 3. Информационный стенд в месте предоставления муниципальной услуги   |   |  |

## 1. Наименование муниципальной услуги

## РАЗДЕЛ 5

Реализация дополнительных общеразвивающих программ

Код муниципальной услуги  
ББ52

## 2. Категории потребителей муниципальной услуги

Физические лица

## 3. Показатели, характеризующие объем и (или) качество муниципальной услуги:

## 3.1. Показатели, характеризующие качество муниципальной услуги, не установленны

| Уникальный номер реестровой записи | Показатель, характеризующий содержание муниципальной услуги |                               |  |   | Показатель, характеризующий условия (формы) оказания муниципальной услуги |                         | Показатель качества муниципальной услуги |     | Значение показателя качества муниципальной услуги |                                      |                                      | Допустимые (возможные) отклонения от установленных показателей качества муниципальной услуги |                          |
|------------------------------------|---|-------------------------------|--|---|---|-------------------------|--|-----|---|--------------------------------------|--------------------------------------|--|--------------------------|
|                                    | категория потребителей                                      | виды образовательных программ | направленность образовательной программы | формы образования и реализации образовательных программ | формы реализации образовательных программ                                 | наименование показателя | единица измерения по ОКЕИ                | код | 2026 год (очередной финансовый год)               | 2027 год (1-й год планового периода) | 2028 год (2-й год планового периода) | в процентах  | в абсолютных показателях |
|                                    |   |                               |  |   |   |                         |  |     |   |                                      |                                      |  |                          |
| 1                                  | 2   | 3                             | 4  | 5   | 6   | 7                       | 8  | 9   | 10  | 11                                   | 12                                   | 13   | 14                       |

## 3.2. Показатели, характеризующие объем муниципальной услуги:

| Уникальный номер реестровой записи | Показатель, характеризующий содержание муниципальной услуги |                               |  | Показатель, характеризующий условия (формы) оказания муниципальной услуги |   | Показатель объема муниципальной услуги |                           |     | Значение показателя объема муниципальной услуги |                                      |                                      |                                     | Среднегодовой размер платы (цена, тариф) |                                      |             |                          | Допустимые (возможные) отклонения от установленных показателей объема муниципальной услуги |  |
|------------------------------------|---|-------------------------------|--|---|---|--|---------------------------|-----|---|--------------------------------------|--------------------------------------|-------------------------------------|--|--------------------------------------|-------------|--------------------------|--|--|
|                                    | категория потребителей                                      | виды образовательных программ | направленность образовательной программы | формы образования и формы реализации образовательных программ             | 6 | 7                                      | единица измерения по ОКЕИ |     | 2026 год (очередной финансовый год)             | 2027 год (1-й год планового периода) | 2028 год (2-й год планового периода) | 2026 год (очередной финансовый год) | 2027 год (1-й год планового периода)     | 2028 год (2-й год планового периода) | в процентах | в абсолютных показателях |  |  |
|                                    |   |                               |  |   |   |  | наименование показателя   | код |   |                                      |                                      |                                     |  |                                      |             |                          |  |  |
| 1                                  | 2   | 3                             | 4  | 5   | 6 | 7                                      | 8                         | 9   | 10  | 11                                   | 12                                   | 13                                  | 14                                       | 15                                   | 16          | 17                       |  |  |
| 8042000.99.0.BB52A.Ж48000          | Не указано  | Не указано                    | Не указано                               | Очная   |   | Количество человек                     | Человек                   | 539 | 29 438  | 29 438                               | 29 438                               | 0,00                                | 0,00                                     | 0,00                                 | 20          | 5887                     |  |  |

4. Нормативные правовые акты, устанавливающие размер платы (цену, тариф) либо порядок его (ее) установления:

| Нормативный правовой акт |                 |      |       |
|--------------------------|-----------------|------|-------|
| вид                      | принявший орган | дата | номер |
| 1                        | 2               | 3    | 4     |
| -                        | -               | -    | -     |

5. Порядок оказания муниципальной услуги

5.1. Нормативные правовые акты, регулирующие порядок оказания муниципальной услуги  
 Федеральный закон от 06.10.2003 № 131-ФЗ "Об общих принципах организации местного самоуправления в Российской Федерации";  
 Федеральный закон от 29.12.2012 № 273-ФЗ "Об образовании в Российской Федерации";  
 Приказ Минпросвещения России от 27.07.2022 № 629 "Об утверждении Порядка организации и осуществления образовательной деятельности по дополнительным общеобразовательным программам".

5.2. Порядок информирования потенциальных потребителей муниципальной услуги:

| Способ информирования   | Состав размещаемой информации   | Частота обновления информации  |
|---|---|--|
| 1. Официальный сайт ЗАТО Железнодорожск в сети «Интернет»: <a href="http://www.admk26.ru">http://www.admk26.ru</a>    | 1. Информация о нормативных правовых и иных актах, регламентирующих предоставление муниципальных услуг, муниципального задания  | В течение 5 рабочих дней со дня принятия или внесения изменений в соответствующие нормативные правовые и иные акты |
| 2. Официальный сайт для размещения информации об учреждениях: <a href="http://www.busgov.ru">http://www.busgov.ru</a> | 2. Перечень образовательных учреждений, предоставляющих муниципальную услугу, почтовые адреса, телефоны, электронные адреса, по которым можно получить информацию справочного характера о деятельности образовательных учреждений | Поддерживается в актуальном состоянии  |
| 3. Информационный стенд в месте предоставления муниципальной услуги   |   |  |

ЧАСТЬ 2. Прочие сведения о муниципальном задании

1. Основания для досрочного прекращения выполнения муниципального задания

Ликвидация учреждения, реорганизация учреждения, исключение муниципальных услуг из перечня муниципальных услуг и работ.

2. Иная информация, необходимая для выполнения (контроля за выполнением) муниципального задания  
Отсутствует.

3. Порядок контроля за выполнением муниципального задания

| Форма контроля              | Периодичность   | Орган, осуществляющий контроль за выполнением муниципального задания |
|-----------------------------|---|--|
| 1                           | 2   | 3  |
| 1. Предварительный контроль | В соответствии с постановлением Администрации ЗАТО г. Железнодорожск от 04.12.2015 № 1995 "Об утверждении Порядка формирования муниципального задания в отношении муниципальных учреждений ЗАТО Железнодорожск и финансового обеспечения выполнения муниципального задания" | Администрация ЗАТО г. Железнодорожск                                 |
| 2. Текущий контроль         |   |  |
| 3. Последующий контроль     |   |  |

4. Требования к отчетности о выполнении муниципального задания

4.1. Периодичность представления отчетов о выполнении муниципального задания

за 1 квартал, за полугодие, за 9 месяцев, ежегодно.

4.2. Сроки представления отчетов о выполнении муниципального задания

за 1 квартал, за полугодие, за 9 месяцев - до 2 числа месяца, следующего за отчетным, по форме согласно приложению № 5 к постановлению Администрации ЗАТО г. Железнодорожск от 04.12.2015 № 1995 "Об утверждении Порядка формирования муниципального задания в отношении муниципальных учреждений ЗАТО Железнодорожск и финансового обеспечения выполнения муниципального задания",

ежегодно - не позднее 3 рабочего дня текущего финансового года, по форме согласно приложению № 6 к постановлению Администрации ЗАТО г. Железнодорожск от 04.12.2015 № 1995 "Об утверждении Порядка формирования муниципального задания в отношении муниципальных учреждений ЗАТО Железнодорожск и финансового обеспечения выполнения муниципального задания".

4.3. Иные требования к отчетности о выполнении муниципального задания:

не установлены.

5. Иная информация, необходимая для исполнения (контроля за исполнением) муниципального задания

отсутствует.

Приложение № 4  
к постановлению Администрации  
ЗАТО г. Железнодорожск  
от 24.12.2025 № 2194

МУНИЦИПАЛЬНОЕ ЗАДАНИЕ

на 2026 год и на плановый период 2027 и 2028 годов

|                     |         |
|---------------------|---------|
| Коды                |         |
| Форма по ОКУД       | 0506001 |
| Дата                |         |
| по сводному реестру |         |
| По ОКВЭД            | 85.12   |
| По ОКВЭД            | 85.13   |
| По ОКВЭД            | 85.14   |
| По ОКВЭД            | 85.41.1 |
| По ОКВЭД            | 88.9    |

Муниципальное бюджетное общеобразовательное учреждение «Средняя школа № 95»

Виды деятельности муниципального учреждения

|   |
|---|
| Образование начальное общее                                       |
| Образование основное общее  |
| Образование среднее общее   |
| Образование в области спорта и отдыха                             |
| Предоставление прочих социальных услуг без обеспечения проживания |

ЧАСТЬ 1. Сведения об оказываемых муниципальных услугах  
РАЗДЕЛ 1

1. Наименование муниципальной услуги

Реализация основных общеобразовательных программ начального общего образования

|                          |
|--------------------------|
| Код муниципальной услуги |
| БА81                     |

2. Категории потребителей муниципальной услуги

3. Показатели, характеризующие объем и (или) качество муниципальной услуги:

3.1. Показатели, характеризующие качество муниципальной услуги: не установлены

| Уникальный номер<br>реестровой записи | Показатель, характеризующий содержание<br>муниципальной услуги |                           |                   | Показатель,<br>характеризующий условия<br>(формы) оказания<br>муниципальной услуги |                         | Показатель качества муниципальной услуги |     |   | Значение показателя качества муниципальной<br>услуги |   |             |                             | Допустимые (возможные) отклонения<br>от установленных показателей<br>качества муниципальной услуги |  |
|---------------------------------------|--|---------------------------|-------------------|--|-------------------------|--|-----|---|--|---|-------------|-----------------------------|--|--|
|                                       | виды<br>образовательн<br>ых программ                           | категория<br>потребителей | место<br>обучения | формы<br>образования и<br>формы<br>реализации<br>образовательн<br>ых программ      | наименование показателя | единица измерения по<br>ОКЕИ             |     | 2026 год<br>(очередной<br>финансовый год) | 2027 год<br>(1-й год<br>планового<br>периода)        | 2028 год<br>(2-й год<br>планового<br>периода) | в процентах | в абсолютных<br>показателях |  |  |
|                                       |  |                           |                   |  |                         | наименование                             | код |   |  |   |             |                             |  |  |
| 1                                     | 2  | 3                         | 4                 | 5  | 6                       | 7  | 8   | 9   | 10   | 11  | 12          | 13                          | 14   |  |

## 3.2. Показатели, характеризующие объем муниципальной услуги:

| Уникальный номер<br>реестровой записи | Показатель, характеризующий содержание<br>муниципальной услуги |                           |                   | Показатель,<br>характеризующий условия<br>(формы) оказания<br>муниципальной услуги |   | Показатель объема<br>муниципальной услуги |                            |                                 | Значение показателя объема муниципальной<br>услуги |   |   |  | Среднегодовой размер платы (цена, тариф)      |   |                                |                              | Допустимые<br>(возможные)<br>отклонения от<br>установленных<br>показателей объема<br>муниципальной услуги |   |
|---------------------------------------|--|---------------------------|-------------------|--|---|---|----------------------------|---------------------------------|--|---|---|--|---|---|--------------------------------|------------------------------|---|---|
|                                       | виды<br>образовательных программ                               | категория<br>потребителей | место<br>обучения | формы<br>образования и<br>формы<br>реализации<br>образовательных программ          | 6 | 7   | наименование<br>показателя | единица<br>измерения по<br>ОКЕИ | 2026 год<br>(очередной<br>финансовый<br>год)       | 2027 год<br>(1-й год<br>планового<br>периода) | 2028 год<br>(2-й год<br>планового<br>периода) | 2026 год<br>(очередной<br>финансовый<br>год) | 2027 год<br>(1-й год<br>планового<br>периода) | 2028 год<br>(2-й год<br>планового<br>периода) | в<br>абсолютных<br>показателях | в<br>процентах<br>показателя |   |   |
|                                       |  |                           |                   |  |   |   |                            |                                 |  |   |   |  |   |   |                                |                              | 8   | 9 |
| 8010120.99.0.БА8<br>1АЭ92001          | Не указано   | Не указано                | Не указано        | Очных  |   | Число обучающихся                         | Человек                    | 792                             | 313  | 313   | 313   | 0,00   | 0,00  | 0,00  | 15                             | 46                           |   |   |

## 4. Нормативные правовые акты, устанавливающие размер платы (цену, тариф) либо порядок его (ее) установления:

| Нормативный правовой акт |                 |      |       |
|--------------------------|-----------------|------|-------|
| вид                      | принявший орган | дата | номер |
| 1                        | 2               | 3    | 4     |
| -                        | -               | -    | -     |

## 5. Порядок оказания муниципальной услуги

## 5.1. Нормативные правовые акты, регулирующие порядок оказания муниципальной услуги

|   |
|---|
| Федеральный закон от 06.10.2003 № 131-ФЗ "Об общих принципах организации местного самоуправления в Российской Федерации"; |
| Федеральный закон от 29.12.2012 № 273-ФЗ "Об образовании в Российской Федерации".   |

## 5.2. Порядок информирования потенциальных потребителей муниципальной услуги:

| Способ информирования   |   | Состав размещаемой информации   |  |
|---|---|---|--|
| 1. Официальный сайт ЗАТО Железнодорожск в сети «Интернет»: <a href="http://www.admk26.ru">http://www.admk26.ru</a>    | 1. Информация о нормативных правовых и иных актах, регламентирующих предоставление муниципальных услуг, муниципального задания                                    | Частота обновления информации<br>В течение 5 рабочих дней со дня принятия или внесения изменений в соответствующие нормативные правовые и иные акты |  |
| 2. Официальный сайт для размещения информации об учреждениях: <a href="http://www.buzgov.ru">http://www.buzgov.ru</a> | 2. Перечень образовательных учреждений, предоставляющих муниципальную услугу, почтовые адреса, телефоны, электронные адреса, по которым можно получить информацию | Поддерживается в актуальном состоянии   |  |
| 3. Информационный стенд в месте предоставления муниципальной услуги   | 3. справочного характера о деятельности образовательных учреждений  |   |  |

## 1. Наименование муниципальной услуги

Реализация основных общеобразовательных программ основного общего образования

Код муниципальной услуги

БА96

## 2. Категории потребителей муниципальной услуги

Физические лица

## 3. Показатели, характеризующие объем и (или) качество муниципальной услуги:

## 3.1. Показатели, характеризующие качество муниципальной услуги: не установлены

| Уникальный номер<br>реестровой записи | Показатель, характеризующий содержание<br>муниципальной услуги |                           |                   | Показатель,<br>характеризующий условия<br>(формы) оказания<br>муниципальной услуги |                         | Показатель качества муниципальной услуги |     |     | Значение показателя качества муниципальной<br>услуги |   |   | Допустимые (возможные) отклонения<br>от установленных показателей<br>качества муниципальной услуги |                             |
|---------------------------------------|--|---------------------------|-------------------|--|-------------------------|--|-----|-----|--|---|---|--|-----------------------------|
|                                       | виды<br>образовательных программ                               | категория<br>потребителей | место<br>обучения | формы<br>образования и<br>формы<br>реализации<br>образовательных программ          | наименование показателя | единица измерения по<br>ОКЕИ             |     | код | 2026 год<br>(очередной<br>финансовый год)            | 2027 год<br>(1-й год<br>планового<br>периода) | 2028 год<br>(2-й год<br>планового<br>периода) | в процентах  | в абсолютных<br>показателях |
|                                       |  |                           |                   |  |                         | наименование                             | код |     |  |   |   |  |                             |
| 1                                     | 2  | 3                         | 4                 | 5  | 6                       | 7  | 8   | 9   | 10   | 11  | 12  | 13   | 14                          |

## 3.2. Показатели, характеризующие объем муниципальной услуги:

| Уникальный номер<br>реестровой записи | Показатель, характеризующий содержание<br>муниципальной услуги |                           |                   | Показатель,<br>характеризующий условия<br>(формы) оказания<br>муниципальной услуги |   | Показатель объема<br>муниципальной услуги |                            |                                 | Значение показателя объема муниципальной<br>услуги |  |   |   | Среднегодовой размер платы (цена, тариф)     |   |   |                | Допустимые<br>(возможные)<br>отклонения от<br>установленных<br>показателей объема<br>муниципальной услуги |  |
|---------------------------------------|--|---------------------------|-------------------|--|---|---|----------------------------|---------------------------------|--|--|---|---|--|---|---|----------------|---|--|
|                                       | виды<br>образовательных программ                               | категория<br>потребителей | место<br>обучения | формы<br>образования и<br>формы<br>реализации<br>образовательных программ          | 6 | 7   | наименование<br>показателя | единица<br>измерения по<br>ОКЕИ |  | 2026 год<br>(очередной<br>финансовый<br>год) | 2027 год<br>(1-й год<br>планового<br>периода) | 2028 год<br>(2-й год<br>планового<br>периода) | 2026 год<br>(очередной<br>финансовый<br>год) | 2027 год<br>(1-й год<br>планового<br>периода) | 2028 год<br>(2-й год<br>планового<br>периода) | в<br>процентах | в<br>абсолютных<br>показателях  |  |
|                                       |  |                           |                   |  |   |   |                            | наименование                    | код  |  |   |   |  |   |   |                |   |  |
| 1                                     | 2  | 3                         | 4                 | 5  |   |   |                            | 8                               | 9  | 10   | 11  | 12  | 13   | 14  | 15  | 16             | 17  |  |
| 8021110.99.0.БА9<br>6АЮ58001          | Не указано   | Не указано                | Не указано        | Очная  |   | Число обучающихся                         | Человек                    | 792                             | 337  | 337  | 337   | 337   | 0,00   | 0,00  | 0,00  | 15             | 50  |  |

4. Нормативные правовые акты, устанавливающие размер платы (цену, тариф) либо порядок его (ее) установления;

| Нормативный правовой акт |                 |      |       |
|--------------------------|-----------------|------|-------|
| вид                      | принявший орган | дата | номер |
| 1                        | 2               | 3    | 4     |
| -                        | -               | -    | -     |
|                          |                 |      | 5     |
|                          |                 |      | -     |

## 5. Порядок оказания муниципальной услуги

5.1.1. Нормативные правовые акты, регулирующие порядок оказания муниципальной услуги

### 5.2. Порядок информирования потенциальных потребителей муниципальной услуги:

| Способ информирования   | Состав размещаемой информации   | Частота обновления информации  |
|---|---|--|
| 1. Официальный сайт ЗАТО Железнодорожск в сети «Интернет»: <a href="http://www.admk26.ru">http://www.admk26.ru</a>    | 1. Информация о нормативных правовых и иных актах, регламентирующих предоставление муниципальных услуг, муниципального задания  | В течение 5 рабочих дней со дня принятия или внесения изменений в соответствующие нормативные правовые и иные акты |
| 2. Официальный сайт для размещения информации об учреждениях: <a href="http://www.busgov.ru">http://www.busgov.ru</a> | 2. Перечень образовательных учреждений, предоставляющих муниципальную услугу, почтовые адреса, телефоны, электронные адреса, по которым можно получить информацию справочного характера о деятельности образовательных учреждений | Поддерживается в актуальном состоянии  |
| 3. Информационный стенд в месте предоставления муниципальной услуги   |   |  |

### 1. Наименование муниципальной услуги

### Реализация основных общеобразовательных программ среднего общего образования

|                             |      |
|-----------------------------|------|
| Код муниципальной<br>услуги | ББ11 |
|-----------------------------|------|

РАЗДЕЛ 3

**Физические лица**

## 2. Категории потребителей муниципальной услуги

3. Показатели, характеризующие объем и (или) качество муниципальной услуги:

3.1. Показатели, характеризующие качество муниципальной услуги: не установлены

[illegible]

|   |   |   |   |   |   |   |   |   |    |    |    |    |    |
|---|---|---|---|---|---|---|---|---|----|----|----|----|----|
| 1 | 2 | 3 | 4 | 5 | 6 | 7 | 8 | 9 | 10 | 11 | 12 | 13 | 14 |
|   |   |   |   |   |   |   |   |   |    |    |    |    |    |

### 3.2. Показатели, характеризующие объем муниципальной услуги:

| Уникальный номер<br>реестровой записи | Показатель, характеризующий содержание<br>муниципальной услуги |                           |                   | Показатель,<br>характеризующий условия<br>(формы) оказания<br>муниципальной услуги |                            | Показатель объема<br>муниципальной услуги |     |                            | Значение показателя объема муниципальной<br>услуги |   |   |  | Среднегодовой размер платы (цена, тариф)      |   |                |                                | Допустимые<br>(возможные)<br>отклонения от<br>установленных<br>показателей объема<br>муниципальной услуги |  |
|---------------------------------------|--|---------------------------|-------------------|--|----------------------------|---|-----|----------------------------|--|---|---|--|---|---|----------------|--------------------------------|---|--|
|                                       | виды<br>образовательных программ                               | категория<br>потребителей | место<br>обучения | формы<br>образования и<br>формы<br>реализации<br>образовательных программ          | наименование<br>показателя | единица<br>измерения по<br>ОКЕИ           |     | наименование<br>показателя | 2026 год<br>(очередной<br>финансовый<br>год)       | 2027 год<br>(1-й год<br>планового<br>периода) | 2028 год<br>(2-й год<br>планового<br>периода) | 2026 год<br>(очередной<br>финансовый<br>год) | 2027 год<br>(1-й год<br>планового<br>периода) | 2028 год<br>(2-й год<br>планового<br>периода) | в<br>процентах | в<br>абсолютных<br>показателях |   |  |
|                                       |  |                           |                   |  |                            | наименование                              | код |                            |  |   |   |  |   |   |                |                                |   |  |
| 1                                     | 2  | 3                         | 4                 | 5  | 6                          | 7   | 8   | 9                          | 10   | 11  | 12  | 13   | 14  | 15  | 16             | 17                             |   |  |
| 8021120.99.0.БЕ1<br>1АЮ58001          | Не указано   | Не указано                | Не указано        | Очная  | Число обучающихся          | Человек                                   | 792 |                            | 65   | 65  | 65  | 0,00   | 0,00  | 0,00  | 15             | 9                              |   |  |

### 4. Нормативные правовые акты, устанавливающие размер платы (цену, тариф) либо порядок его (ее) установления:

| Нормативный правовой акт |                 |      |       |
|--------------------------|-----------------|------|-------|
| вид                      | принявший орган | дата | номер |
| 1                        | 2               | 3    | 4     |
| -                        | -               | -    | -     |

### 5. Порядок оказания муниципальной услуги

#### 5.1. Нормативные правовые акты, регулирующие порядок оказания муниципальной услуги

Федеральный закон от 06.10.2003 № 131-ФЗ "Об общих принципах организации местного самоуправления в Российской Федерации";

Федеральный закон от 29.12.2012 № 273-ФЗ "Об образовании в Российской Федерации".

#### 5.2. Порядок информирования потенциальных потребителей муниципальной услуги:

| Способ информирования   | Состав размещаемой информации   | Частота обновления информации  |
|---|---|--|
| 1. Официальный сайт ЗАТО Железнодорожск в сети «Интернет»: <a href="http://www.admk26.ru">http://www.admk26.ru</a>    | 1. Информация о нормативных правовых и иных актах, регламентирующих предоставление муниципальных услуг, муниципального задания  | В течение 5 рабочих дней со дня принятия или внесения изменений в соответствующие нормативные правовые и иные акты |
| 2. Официальный сайт для размещения информации об учреждениях: <a href="http://www.buzgov.ru">http://www.buzgov.ru</a> | 2. Перечень образовательных учреждений, предоставляющих муниципальную услугу, почтовые адреса, телефоны, электронные адреса, по которым можно получить информацию справочного характера о деятельности образовательных учреждений | Поддерживается в актуальном состоянии  |
| 3. Информационный стенд в месте предоставления  |   |  |

|  |  |          |  |                 |  |                          |  |      |  |
|--|--|----------|--|-----------------|--|--------------------------|--|------|--|
| муниципальной услуги   |  | РАЗДЕЛ 4 |  | Присмотр и уход |  | Код муниципальной услуги |  | БВ19 |  |
| 1. Наименование муниципальной услуги   |  |          |  |                 |  |                          |  |      |  |
| 2. Категории потребителей муниципальной услуги                                 |  |          |  |                 |  |                          |  |      |  |
| 3. Показатели, характеризующие объем и (или) качество муниципальной услуги:    |  |          |  |                 |  |                          |  |      |  |
| 3.1. Показатели, характеризующие качество муниципальной услуги: не установлены |  |          |  |                 |  |                          |  |      |  |

| Уникальный номер<br>реестровой записи | Показатель, характеризующий содержание<br>муниципальной услуги |                        |   | Показатель,<br>характеризующий условия<br>(формы) оказания<br>муниципальной услуги |   |  | Показатель качества муниципальной услуги |                              |     | Значение показателя качества муниципальной<br>услуги |   |   | Допустимые (возможные) отклонения<br>от установленных показателей<br>качества муниципальной услуги |                             |  |
|---------------------------------------|--|------------------------|---|--|---|--|--|------------------------------|-----|--|---|---|--|-----------------------------|--|
|                                       | категория<br>потребителей                                      | возраст<br>обучающихся |   | справочник<br>периодов<br>пробывания   |   |  | наименование показателя                  | единица измерения по<br>ОКЕИ |     | 2026 год<br>(очередной<br>финансовый год)            | 2027 год<br>(1-й год<br>планового<br>периода) | 2028 год<br>(2-й год<br>планового<br>периода) | в процентах  | в абсолютных<br>показателях |  |
|                                       |  |                        |   |  |   |  |  | наименование                 | код |  |   |   |  |                             |  |
| 1                                     | 2  | 3                      | 4 | 5  | 6 |  | 7  | 8                            | 9   | 10   | 11  | 12  | 13   | 14                          |  |

3.2. Показатели, характеризующие объем муниципальной услуги:

| Уникальный номер<br>реестровой записи | Показатель, характеризующий содержание<br>муниципальной услуги             |                        |   | Показатель,<br>характеризующий условия<br>(формы) оказания<br>муниципальной услуги |  |  | Показатель объема<br>муниципальной услуги |                              |     | Значение показателя объема муниципальной<br>услуги |   |   | Среднегодовой размер платы (цена, тариф)     |   |   | Допустимые<br>(возможные)<br>отклонения от<br>установленных<br>показателей объема<br>муниципальной услуги |                                |    |
|---------------------------------------|--|------------------------|---|--|--|--|---|------------------------------|-----|--|---|---|--|---|---|---|--------------------------------|----|
| 1                                     | категория<br>потребителей  | возраст<br>обучающихся |   | справочник<br>периодов<br>пробывания   |  |  | наименование<br>показателя                | единица измерения по<br>ОКЕИ |     | 2026 год<br>(очередной<br>финансовый<br>год)       | 2027 год<br>(1-й год<br>планового<br>периода) | 2028 год<br>(2-й год<br>планового<br>периода) | 2026 год<br>(очередной<br>финансовый<br>год) | 2027 год<br>(1-й год<br>планового<br>периода) | 2028 год<br>(2-й год<br>планового<br>периода) | в<br>процентах  | в<br>абсолютных<br>показателях |    |
|                                       |  |                        |   |  |  |  |   | наименование                 | код |  |   |   |  |   |   |   |                                |    |
| 8532110.99.0.БВ1<br>9АВ89000          | Обучающиеся<br>я, за<br>исключение<br>м детей-<br>инвалидов и<br>инвалидов | Не указано             | 4 | Группа<br>продленного<br>дня   |  |  | Число<br>детей                            | 8                            | 9   | 10   | 11  | 12  | 13   | 14  | 15  | 16  | 17                             | 11 |

4. Нормативные правовые акты, устанавливающие размер платы (цену, тариф) либо порядок его (ее) установления:

| Нормативный правовой акт |                 |      |       |
|--------------------------|-----------------|------|-------|
| вид                      | принявший орган | дата | номер |
| 1                        | 2               | 3    | 4     |
| -                        | -               | -    | -     |
| наименование             |                 |      |       |
| 5                        |                 |      |       |
| -                        |                 |      |       |

5. Порядок оказания муниципальной услуги

5.1. Нормативные правовые акты, регулирующие порядок оказания муниципальной услуги  
Федеральный закон от 06.10.2003 № 131-ФЗ "Об общих принципах организации местного самоуправления в Российской Федерации";  
Федеральный закон от 29.12.2012 № 273-ФЗ "Об образовании в Российской Федерации".

5.2. Порядок информирования потенциальных потребителей муниципальной услуги:

| Способ информирования   | Состав размещаемой информации   | Частота обновления информации  |
|---|---|--|
| 1. Официальный сайт ЗАТО Железнодорожск в сети «Интернет»: <a href="http://www.admk26.ru">http://www.admk26.ru</a>    | 1. Информация о нормативных правовых и иных актах, регламентирующих предоставление муниципальных услуг, муниципального задания  | В течение 5 рабочих дней со дня принятия или внесения изменений в соответствующие нормативные правовые и иные акты |
| 2. Официальный сайт для размещения информации об учреждениях: <a href="http://www.busgov.ru">http://www.busgov.ru</a> | 2. Перечень образовательных учреждений, предоставляющих муниципальную услугу, почтовые адреса, телефоны, электронные адреса, по которым можно получить информацию справочного характера о деятельности образовательных учреждений | Поддерживается в актуальном состоянии  |
| 3. Информационный стенд в месте предоставления муниципальной услуги   |   |  |

1. Наименование муниципальной услуги

Реализация дополнительных общеразвивающих программ

Код муниципальной услуги

ББ52

2. Категории потребителей муниципальной услуги

Физические лица

3. Показатели, характеризующие объем и (или) качество муниципальной услуги:

3.1. Показатели, характеризующие качество муниципальной услуги: не установлены

| Уникальный номер<br>реестровой записи | Показатель, характеризующий содержание<br>муниципальной услуги |                                  |   | Показатель,<br>характеризующий условия<br>(формы) оказания<br>муниципальной услуги |                         | Показатель качества муниципальной услуги |     |     | Значение показателя качества муниципальной<br>услуги |   |   | Допустимые (возможные) отклонения<br>от установленных показателей<br>качества муниципальной услуги |                             |
|---------------------------------------|--|----------------------------------|---|--|-------------------------|--|-----|-----|--|---|---|--|-----------------------------|
|                                       | категория<br>потребителей                                      | виды<br>образовательных программ | направленность<br>образовательной программы | формы<br>образования и<br>формы<br>реализации<br>образовательных программ          | наименование показателя | единица измерения по<br>ОКЕИ             |     | код | 2026 год<br>(очередной<br>финансовый год)            | 2027 год<br>(1-й год<br>планового<br>периода) | 2028 год<br>(2-й год<br>планового<br>периода) | в процентах  | в абсолютных<br>показателях |
|                                       |  |                                  |   |  |                         | наименование                             | код |     |  |   |   |  |                             |
| 1                                     | 2  | 3                                | 4   | 5  | 6                       | 7  | 8   | 9   | 10   | 11  | 12  | 13   | 14                          |

3.2. Показатели, характеризующие объем муниципальной услуги:

| Уникальный номер<br>реестровой записи | Показатель, характеризующий содержание<br>муниципальной услуги |                                  |   | Показатель,<br>характеризующий условия<br>(формы) оказания<br>муниципальной услуги |   | Показатель объема<br>муниципальной услуги |                            |                                 |       | Значение показателя объема муниципальной<br>услуги |   |   |  |   | Среднегодовой размер платы (цена, тариф)      |                |                                |  | Допустимые<br>(возможные)<br>отклонения от<br>установленных<br>показателей объема<br>муниципальной услуги |  |
|---------------------------------------|--|----------------------------------|---|--|---|---|----------------------------|---------------------------------|-------|--|---|---|--|---|---|----------------|--------------------------------|--|---|--|
|                                       | категория<br>потребителей                                      | виды<br>образовательных программ | направленность<br>образовательной программы | формы<br>образования и<br>формы<br>реализации<br>образовательных программ          | 6 | 7   | наименование<br>показателя | единица<br>измерения по<br>ОКЕИ |       | 2026 год<br>(очередной<br>финансовый<br>год)       | 2027 год<br>(1-й год<br>планового<br>периода) | 2028 год<br>(2-й год<br>планового<br>периода) | 2026 год<br>(очередной<br>финансовый<br>год) | 2027 год<br>(1-й год<br>планового<br>периода) | 2028 год<br>(2-й год<br>планового<br>периода) | в<br>процентах | в<br>абсолютных<br>показателях |  |   |  |
|                                       |  |                                  |   |  |   |   |                            | наименование                    | код   |  |   |   |  |   |   |                |                                |  |   |  |
| 1                                     | 2  | 3                                | 4   | 5  | 6 | 7   | 8                          | 9                               | 10    | 11   | 12  | 13  | 14   | 15  | 16  | 17             |                                |  |   |  |
| 8042000.99.0.BB5<br>2AJ48000          | Не указано   | Не указано                       | Не указано                                  | Очная  |   | Количество<br>человеко-часов              | Человек-час                | 539                             | 55909 | 55909  | 55909   | 0,00  | 0,00   | 0,00  | 20  | 11181          |                                |  |   |  |

4. Нормативные правовые акты, устанавливающие размер платы (цену, тариф) либо порядок его (ее) установления:

| Нормативный правовой акт |                 |      |              |
|--------------------------|-----------------|------|--------------|
| вид                      | принявший орган | дата | наименование |
| 1                        | 2               | 3    | 5            |
| -                        | -               | -    | -            |

5. Порядок оказания муниципальной услуги

5.1. Нормативные правовые акты, регулирующие порядок оказания муниципальной услуги

Федеральный закон от 06.10.2003 № 131-ФЗ "Об общих принципах организации местного самоуправления в Российской Федерации";

Федеральный закон от 29.12.2012 № 273-ФЗ "Об образовании в Российской Федерации";

Приказ Минпросвещения России от 27.07.2022 № 629 "Об утверждении Порядка организации и осуществления образовательной деятельности по дополнительным общеобразовательным программам".

5.2. Порядок информирования потенциальных потребителей муниципальной услуги.

| Способ информирования   |   | Состав размещаемой информации  |  |
|---|---|--|--|
| 1. Официальный сайт ЗАТО Железногорск в сети «Интернет»: <a href="http://www.admk26.ru">http://www.admk26.ru</a>      | 1. Информация о нормативных правовых и иных актах, регламентирующих предоставление муниципальных услуг, муниципального задания  | Частота обновления информации  |  |
|   |   | В течение 5 рабочих дней со дня принятия или внесения изменений в соответствующие нормативные правовые и иные акты |  |
| 2. Официальный сайт для размещения информации об учреждениях: <a href="http://www.busgov.ru">http://www.busgov.ru</a> | 2. Перечень образовательных учреждений, предоставляющих муниципальную услугу, почтовые адреса, телефоны, электронные адреса, по которым можно получить информацию справочного характера о деятельности образовательных учреждений | Поддерживается в актуальном состоянии  |  |
| 3. Информационный стенд в месте предоставления муниципальной услуги   |   |  |  |

## 1. Основания для досрочного прекращения выполнения муниципального задания

Ликвидация учреждения, реорганизация учреждения, исключение муниципальной услуги из перечня муниципальных услуг и работ.

## 2. Иная информация, необходимая для выполнения (контроля за выполнением) муниципального задания

Отсутствует.

## 3. Порядок контроля за выполнением муниципального задания

| Форма контроля              | Периодичность   | Орган, осуществляющий контроль за выполнением муниципального задания |
|-----------------------------|---|--|
| 1                           | 2   | 3  |
| 1. Предварительный контроль | В соответствии с постановлением Администрации ЗАТО г. Железнодорожск от 04.12.2015 № 1995 "Об утверждении Порядка формирования муниципального задания в отношении муниципальных учреждений ЗАТО Железнодорожск и финансового обеспечения выполнения муниципального задания" | Администрация ЗАТО г. Железнодорожск                                 |
| 2. Текущий контроль         |   |  |
| 3. Последующий контроль     |   |  |

## 4. Требования к отчетности о выполнении муниципального задания

## 4.1. Периодичность представления отчетов о выполнении муниципального задания

за 1 квартал, за полугодие, за 9 месяцев, ежегодно.

## 4.2. Сроки представления отчетов о выполнении муниципального задания

за 1 квартал, за полугодие, за 9 месяцев - до 2 числа месяца, следующего за отчетным, по форме согласно приложению № 5 к постановлению Администрации ЗАТО г. Железнодорожск от 04.12.2015 № 1995 "Об утверждении Порядка формирования муниципального задания в отношении муниципальных учреждений ЗАТО Железнодорожск и финансового обеспечения выполнения муниципального задания";

ежегодно - не позднее 3 рабочего дня текущего финансового года, по форме согласно приложению № 6 к постановлению Администрации ЗАТО г. Железнодорожск от 04.12.2015 № 1995 "Об утверждении Порядка формирования муниципального задания в отношении муниципальных учреждений ЗАТО Железнодорожск и финансового обеспечения выполнения муниципального задания".

## 4.3. Иные требования к отчетности о выполнении муниципального задания:

не установлены.

## 5. Иная информация, необходимая для исполнения (контроля за исполнением) муниципального задания

отсутствует.

Приложение № 5  
к постановлению Администрации  
ЗАТО г. Железнодорожск  
от 24.12.2025 № 2494

Муниципальное задание  
на 2026 год и на плановый период 2027 и 2028 годов

|               |
|---------------|
| Кооп          |
| Форма по ОКУД |
| Дата          |
| по сводному   |
| реестру       |
| По ОКВЭД      |
| По ОКВЭД      |
| По ОКВЭД      |
| По ОКВЭД      |
| По ОКВЭД      |

Муниципальное бюджетное общеобразовательное учреждение «Гимназия № 96  
им. В.П.Астафьева»

|   |
|---|
| Образование начальное общее                                       |
| Образование основное общее  |
| Образование среднее общее   |
| Образование в области спорта и отдыха                             |
| Предоставление прочих социальных услуг без обеспечения проживания |

Часть 1. Сведения об оказываемых муниципальных услугах  
РАЗДЕЛ 1

|                             |
|-----------------------------|
| Код муниципальной<br>услуги |
| БА81                        |

Реализация основных общеобразовательных программ начального общего образования

Физические лица

3. Показатели, характеризующие объем и (или) качество муниципальной услуги:

3.1. Показатели, характеризующие качество муниципальной услуги: не установлены

| Уникальный номер<br>реестровой записи | Показатель, характеризующий содержание<br>муниципальной услуги |                           |                   | Показатель,<br>характеризующий условия<br>(формы) оказания<br>муниципальной услуги |   | Показатель качества муниципальной услуги |                              |     | Значение показателя качества муниципальной<br>услуги |   |   | Допустимые (возможные) отклонения<br>от установленных показателей качества<br>муниципальной услуги |             |                             |
|---------------------------------------|--|---------------------------|-------------------|--|---|--|------------------------------|-----|--|---|---|--|-------------|-----------------------------|
|                                       | виды<br>образовательн<br>ых программ                           | категория<br>потребителей | место<br>обучения | формы<br>образования и<br>формы<br>реализации<br>образовательн<br>ых программ      |   | наименование показателя                  | единица измерения по<br>ОКЕИ |     |  | 2026 год<br>(очередной<br>финансовый год) | 2027 год<br>(1-й год<br>планового<br>периода) | 2028 год<br>(2-й год<br>планового<br>периода)  | в процентах | в абсолютных<br>показателях |
|                                       |  |                           |                   |  |   |  | наименование                 | код |  |   |   |  |             |                             |
| 1                                     | 2  | 3                         | 4                 | 5  | 6 | 7  | 8                            | 9   | 10   | 11  | 12  | 13   |             | 14                          |

3.2. Показатели, характеризующие объем муниципальной услуги:

| Уникальный номер<br>реестровой записи | Показатель, характеризующий содержание<br>муниципальной услуги |                           |                   | Показатель,<br>характеризующий условия<br>(формы) оказания<br>муниципальной услуги |   | Показатель объема<br>муниципальной услуги |                                    |     |             | Значение показателя объема муниципальной<br>услуги |   |   | Среднегодовой размер платы (цена, тариф)     |   |   | Допустимые<br>(возможные)<br>отклонения от<br>установленных<br>показателей объема<br>муниципальной услуги |                                |   |
|---------------------------------------|--|---------------------------|-------------------|--|---|---|------------------------------------|-----|-------------|--|---|---|--|---|---|---|--------------------------------|---|
|                                       | виды<br>образовательн<br>ых программ                           | категория<br>потребителей | место<br>обучения | формы<br>образования и<br>формы<br>реализации<br>образовательн<br>ых программ      |   | наимено<br>вание<br>показател<br>я        | измерения по<br>ОКЕИ               |     | единица     | 2026 год<br>(очередной<br>финансовый<br>год)       | 2027 год<br>(1-й год<br>планового<br>периода) | 2028 год<br>(2-й год<br>планового<br>периода) | 2026 год<br>(очередной<br>финансовый<br>год) | 2027 год<br>(1-й год<br>планового<br>периода) | 2028 год<br>(2-й год<br>планового<br>периода) | в<br>процентах  | в<br>абсолютных<br>показателях | x |
|                                       |  |                           |                   |  |   |   | наимено<br>вание<br>показател<br>я | код |             |  |   |   |  |   |   |   |                                |   |
| 1                                     | 2  | 3                         | 4                 | 5  | 6 | 7   | 8                                  | 9   |             | 10   | 11  | 12  | 13   | 14  | 15  | 16  | 17                             |   |
| 8010120.99.0.БА.8<br>1АЭ92001         | Не указано   | Не указано                | Не указано        | Очная  |   | Число<br>обучаю<br>щихся                  | 792                                |     | Челов<br>ек | 226  | 226   | 226   | 0,00   | 0,00  | 0,00  | 15  | 33                             |   |

4. Нормативные правовые акты, устанавливающие размер платы (цену, тариф) либо порядок его (ее) установления:

| Нормативный правовой акт |                 |      |       |
|--------------------------|-----------------|------|-------|
| вид                      | принявший орган | дата | номер |
| 1                        | 2               | 3    | 4     |
| -                        | -               | -    | -     |

5. Порядок оказания муниципальной услуги

5.1. Нормативные правовые акты, регулирующие порядок оказания муниципальной услуги

Федеральный закон от 06.10.2003 № 131-ФЗ "Об общих принципах организации местного самоуправления в Российской Федерации".

Федеральный закон от 29.12.2012 № 273-ФЗ "Об образовании в Российской Федерации".

5.2. Порядок информирования потенциальных потребителей муниципальной услуги:

| Способ информирования   | Состав размещаемой информации   | Частота обновления информации  |
|---|---|--|
| 1. Официальный сайт ЗАТО Железнодорожск в сети «Интернет»: <a href="http://www.admk26.ru">http://www.admk26.ru</a>    | 1. Информация о нормативных правовых и иных актах, регламентирующих предоставление муниципальных услуг, муниципального задания  | В течение 5 рабочих дней со дня принятия или внесения изменений в соответствующие нормативные правовые и иные акты |
| 2. Официальный сайт для размещения информации об учреждениях: <a href="http://www.buzgov.ru">http://www.buzgov.ru</a> | 2. Перечень образовательных учреждений, предоставляющих муниципальную услугу, почтовые адреса, телефоны, электронные адреса, по которым можно получить информацию справочного характера о деятельности образовательных учреждений | Поддерживается в актуальном состоянии  |
| 3. Информационный стенд в месте предоставления муниципальной услуги   |   |  |

1. Наименование муниципальной услуги

Реализация основных общеобразовательных программ основного общего образования

Код муниципальной услуги

БА96

2. Категории потребителей муниципальной услуги

Физические лица

3. Показатели, характеризующие объем и (или) качество муниципальной услуги:

3.1. Показатели, характеризующие качество муниципальной услуги: не установлены

| Уникальный номер<br>реестровой записи | Показатель, характеризующий содержание<br>муниципальной услуги |                           |                   | Показатель,<br>характеризующий условия<br>(формы) оказания<br>муниципальной услуги |                         | Показатель качества муниципальной услуги |     | Значение показателя качества муниципальной<br>услуги |   |   | Допустимые (возможные) отклонения<br>от установленных показателей качества<br>муниципальной услуги |                             |    |
|---------------------------------------|--|---------------------------|-------------------|--|-------------------------|--|-----|--|---|---|--|-----------------------------|----|
|                                       | виды<br>образовательн<br>ых программ                           | категория<br>потребителей | место<br>обучения | формы<br>образования и<br>формы<br>реализации<br>образовательн<br>ых программ      | наименование показателя | единица измерения по<br>ОКЕИ             |     | 2026 год<br>(очередной<br>финансовый год)            | 2027 год<br>(1-й год<br>планового<br>периода) | 2028 год<br>(2-й год<br>планового<br>периода) | в процентах  | в абсолютных<br>показателях |    |
|                                       |  |                           |                   |  |                         | наименование                             | код |  |   |   |  |                             |    |
| 1                                     | 2  | 3                         | 4                 | 5  | 6                       | 7  | 8   | 9  | 10  | 11  | 12   | 13                          | 14 |

3.2. Показатели, характеризующие объем муниципальной услуги:

| Уникальный номер<br>реестровой записи | Показатель, характеризующий содержание<br>муниципальной услуги |                           |                   | Показатель,<br>характеризующий условия<br>(формы) оказания<br>муниципальной услуги |                            | Показатель объема<br>муниципальной услуги |  |   | Значение показателя объема муниципальной<br>услуги |  |   |   |                                     | Среднегодовой размер платы (цена, тариф) |                                 | Допустимые<br>(возможные)<br>отклонения от<br>установленных<br>показателей объема<br>муниципальной услуги |
|---------------------------------------|--|---------------------------|-------------------|--|----------------------------|---|--|---|--|--|---|---|-------------------------------------|--|---------------------------------|---|
|                                       | виды<br>образовательных программ                               | категория<br>потребителей | место<br>обучения | формы<br>образования и<br>формы<br>реализации<br>образовательных программ          | наименование<br>показателя | единица<br>измерения по<br>ОКЕИ           | 2026 год<br>(очередной<br>финансовый<br>год) | 2027 год<br>(1-й год<br>планового<br>периода) | 2028 год<br>(2-й год<br>планового<br>периода)      | 2026 год<br>(очередной<br>финансовый<br>год) | 2027 год<br>(1-й год<br>планового<br>периода) | 2028 год<br>(2-й год<br>планового<br>периода) | в<br>абсолютных<br>показателях<br>x |  |                                 |   |
|                                       |  |                           |                   |  |                            |   |  |   |  |  |   |   |                                     | наименование<br>показателя               | единица<br>измерения по<br>ОКЕИ |   |
| 1                                     | 2  | 3                         | 4                 | 5  | 6                          | 7   | 8  | 9   | 10   | 11   | 12  | 13  | 14                                  |  |                                 | 15  |
| 8021110.99.0.БА9<br>6АЮ58001          | Не указано   | Не указано                | Не указано        | Очная  | Число обучающихся          | Человек                                   | 792  | 259   | 259  | 259  | 0,00  | 0,00  | 0,00                                | 15                                       | 38                              |   |

4. Нормативные правовые акты, устанавливающие размер платы (цену, тариф) либо порядок его (ее) установления:

| Нормативный правовой акт |                 |      |       |
|--------------------------|-----------------|------|-------|
| вид                      | принявший орган | дата | номер |
| 1                        | 2               | 3    | 4     |
| -                        | -               | -    | -     |

5. Порядок оказания муниципальной услуги

5.1. Нормативные правовые акты, регулирующие порядок оказания муниципальной услуги

|   |
|---|
| Федеральный закон от 06.10.2003 № 131-ФЗ "Об общих принципах организации местного самоуправления в Российской Федерации"; |
| Федеральный закон от 29.12.2012 № 273-ФЗ "Об образовании в Российской Федерации".   |

5.2. Порядок информирования потенциальных потребителей муниципальной услуги:

| Способ информирования   |   | Состав размещаемой информации   |  |
|---|---|---|--|
| 1. Официальный сайт ЗАТО Железнодорож в сети «Интернет»: <a href="http://www.admk26.ru">http://www.admk26.ru</a>      | 1. Информация о нормативных правовых и иных актах, регламентирующих предоставление муниципальных услуг, муниципального задания                                    | Частота обновления информации<br>В течение 5 рабочих дней со дня принятия или внесения изменений в соответствующие нормативные правовые и иные акты |  |
| 2. Официальный сайт для размещения информации об учреждениях: <a href="http://www.busgov.ru">http://www.busgov.ru</a> | 2. Перечень образовательных учреждений, предоставляющих муниципальную услугу, почтовые адреса, телефоны, электронные адреса, по которым можно получить информацию | Поддерживается в актуальном состоянии   |  |
| 3. Информационный стенд в месте предоставления муниципальной услуги   | 3. Информационный стенд в месте предоставления муниципальной услуги   |   |  |

1. Наименование муниципальной услуги

### РАЗДЕЛ 3

Реализация основных общеобразовательных программ среднего общего образования

Код муниципальной

услуги

2. Категории потребителей муниципальной услуги

Физические лица

3. Показатели, характеризующие объем и (или) качество муниципальной услуги:

3.1. Показатели, характеризующие качество муниципальной услуги, не установлены

| Уникальный номер<br>реестровой записи | Показатель, характеризующий содержание<br>муниципальной услуги |                           |                   | Показатель,<br>характеризующий условия<br>(формы) оказания<br>муниципальной услуги |   | Показатель качества муниципальной услуги | Значение показателя качества муниципальной<br>услуги |                              |     |   | Допустимые (возможные) отклонения<br>от установленных показателей качества<br>муниципальной услуги |             |                             |    |    |
|---------------------------------------|--|---------------------------|-------------------|--|---|--|--|------------------------------|-----|---|--|-------------|-----------------------------|----|----|
|                                       | виды<br>образовательных программ                               | категория<br>потребителей | место<br>обучения | формы<br>образования и<br>формы<br>реализации<br>образовательных программ          | 6 |  | 7  | единица измерения по<br>ОКЕИ |     |   | 2028 год<br>(2-й год<br>планового<br>периода)  | в процентах | в абсолютных<br>показателях |    |    |
|                                       |  |                           |                   |  |   |  |  | наименование                 | код | 8 |  |             |                             | 9  | 10 |
| 1                                     | 2  | 3                         | 4                 | 5  | 6 | 7  |  |                              | 8   | 9 | 10   | 11          | 12                          | 13 | 14 |

3.2. Показатели, характеризующие объем муниципальной услуги:

| Уникальный номер<br>реестровой записи | Показатель, характеризующий содержание<br>муниципальной услуги |                           |                   | Показатель, характеризующий условия<br>(формы) оказания<br>муниципальной услуги |   | Показатель объема<br>муниципальной услуги |                            |                                 | Значение показателя объема муниципальной<br>услуги |   |   | Среднегодовой размер платы (цена, тариф)     |   |   | Допустимые<br>(возможные)<br>отклонения от<br>установленных<br>показателей объема<br>муниципальной услуги |                                |
|---------------------------------------|--|---------------------------|-------------------|---|---|---|----------------------------|---------------------------------|--|---|---|--|---|---|---|--------------------------------|
|                                       | виды<br>образовательных программ                               | категория<br>потребителей | место<br>обучения | формы<br>образования и<br>формы<br>реализации<br>образовательных программ       | 6 | 7   | наименование<br>показателя | единица<br>измерения по<br>ОКЕИ | 2026 год<br>(очередной<br>финансовый<br>год)       | 2027 год<br>(1-й год<br>планового<br>периода) | 2028 год<br>(2-й год<br>планового<br>периода) | 2026 год<br>(очередной<br>финансовый<br>год) | 2027 год<br>(1-й год<br>планового<br>периода) | 2028 год<br>(2-й год<br>планового<br>периода) | в<br>процентах  | в<br>абсолютных<br>показателях |
|                                       |  |                           |                   |   |   |   |                            |                                 |  |   |   |  |   |   |   |                                |
| 1                                     | 2  | 3                         | 4                 | 5   | 6 | 7   | 8                          | 9                               | 10   | 11  | 12  | 13   | 14  | 15  | 16  | 17                             |
| 8021120.99.0.ББ1<br>1AЮ58001          | Не указано   | Не указано                | Не указано        | Очная   |   | Число<br>обучаю<br>щихся                  | Челов<br>ек                | 792                             | 44   | 44  | 44  | 0,00   | 0,00  | 0,00  | 15  | 6                              |

4. Нормативные правовые акты, устанавливающие размер платы (цену, тариф) либо порядок его (ее) установления:

| Нормативный правовой акт |                 |      |       |
|--------------------------|-----------------|------|-------|
| вид                      | принявший орган | дата | номер |
| наименование             |                 |      |       |

|   |   |   |   |   |
|---|---|---|---|---|
| 1 | 2 | 3 | 4 | 5 |
| - | - | - | - | - |

## 5. Порядок оказания муниципальной услуги

### 5.1. Нормативные правовые акты, регулирующие порядок оказания муниципальной услуги

Федеральный закон от 06.10.2003 № 131-ФЗ "Об общих принципах организации местного самоуправления в Российской Федерации";

Федеральный закон от 29.12.2012 № 273-ФЗ "Об образовании в Российской Федерации".

### 5.2. Порядок информирования потенциальных потребителей муниципальной услуги:

| Способ информирования   | Состав размещаемой информации   | Частота обновления информации  |
|---|---|--|
| 1. Официальный сайт ЗАТО Железнодорожск в сети «Интернет»: <a href="http://www.admk26.ru">http://www.admk26.ru</a>    | 1. Информация о нормативных правовых и иных актах, регламентирующих предоставление муниципальных услуг, муниципальной задачи  | В течение 5 рабочих дней со дня принятия или внесения изменений в соответствующие нормативные правовые и иные акты |
| 2. Официальный сайт для размещения информации об учреждениях: <a href="http://www.buegov.ru">http://www.buegov.ru</a> | 2. Перечень образовательных учреждений, предоставляющих муниципальную услугу, почтовые адреса, телефоны, электронные адреса, по которым можно получить информацию справочного характера о деятельности образовательных учреждений | Поддерживается в актуальном состоянии  |
| 3. Информационный стенд в месте предоставления муниципальной услуги   |   |  |

### 1. Наименование муниципальной услуги

Присмотр и уход

РАЗДЕЛ 4

Код муниципальной услуги  
БВ19

### 2. Категория потребителей муниципальной услуги

Физические лица

### 3. Показатели, характеризующие объем и (или) качество муниципальной услуги:

#### 3.1. Показатели, характеризующие качество муниципальной услуги: не установлены

| Уникальный номер<br>реестровой записи | Показатель, характеризующий содержание<br>муниципальной услуги |                        |   |   | Показатель,<br>характеризующий условия<br>(формы) оказания<br>муниципальной услуги |   | Показатель качества муниципальной услуги |                            |     | Значение показателя качества муниципальной<br>услуги |   |   |             | Допустимые (возможные) отклонения<br>от установленных показателей качества<br>муниципальной услуги |  |
|---------------------------------------|--|------------------------|---|---|--|---|--|----------------------------|-----|--|---|---|-------------|--|--|
|                                       | категория<br>потребителей                                      | возраст<br>обучающихся | 4 | 5 | 6  | 7 | единица измерения по<br>ОКЕИ             |                            |     | 2026 год<br>(очередной<br>финансовый год)            | 2027 год<br>(1-й год<br>планового<br>периода) | 2028 год<br>(2-й год<br>планового<br>периода) | в процентах | в абсолютных<br>показателях  |  |
|                                       |  |                        |   |   |  |   | справочник<br>периодов<br>пробытия       | наименование<br>показателя | код |  |   |   |             |  |  |
| 1                                     | 2  | 3                      | 4 | 5 | 6  | 7 | 8  | 9                          | 10  | 11   | 12  | 13  | 14          |  |  |

#### 3.2. Показатели, характеризующие объем муниципальной услуги:

| Уникальный номер<br>реестровой записи | Показатель, характеризующий содержание<br>муниципальной услуги        |                        | Показатель,<br>характеризующий условия<br>(формы) оказания<br>муниципальной услуги |   | Показатель объема<br>муниципальной услуги |                            |                                 | Значение показателя объема муниципальной<br>услуги |   |   |  | Среднегодовой размер платы (цена, тариф)      |   |                |                                | Допустимые<br>(возможные)<br>отклонения от<br>установленных<br>показателей объема<br>муниципальной услуги |  |
|---------------------------------------|---|------------------------|--|---|---|----------------------------|---------------------------------|--|---|---|--|---|---|----------------|--------------------------------|---|--|
|                                       | категория<br>потребителей   | возраст<br>обучающихся | справочник<br>периодов<br>пребывания   | 6 | 7   | наименование<br>показателя | единица<br>измерения по<br>ОКЕИ | 2026 год<br>(очередной<br>финансовый<br>год)       | 2027 год<br>(1-й год<br>планового<br>периода) | 2028 год<br>(2-й год<br>планового<br>периода) | 2026 год<br>(очередной<br>финансовый<br>год) | 2027 год<br>(1-й год<br>планового<br>периода) | 2028 год<br>(2-й год<br>планового<br>периода) | в<br>процентах | в<br>абсолютных<br>показателях |   |  |
|                                       |   |                        |  |   |   |                            |                                 |  |   |   |  |   |   |                |                                | наименование<br>кода  |  |
| 1                                     | 2   | 3                      | 4  | 5 | 6   | 7                          | 8                               | 9  | 10  | 11  | 12   | 13  | 14  | 15             | 16                             | 17  |  |
| 8532110.99.0.BB1<br>9AB89000          | Обучающиеся, за<br>исключение<br>м детей-<br>инвалидов и<br>инвалидов | Не указано             | Группа<br>продленного<br>дня   |   |   | Число<br>детей             | Человек                         | 792  | 100   | 100   | 100  | 0,00  | 0,00  | 0,00           | 15                             | 15  |  |

## 4. Нормативные правовые акты, устанавливающие размер платы (цену, тариф) либо порядок его (ее) установления:

| Нормативный правовой акт |                 |      |       |
|--------------------------|-----------------|------|-------|
| вид                      | принявший орган | дата | номер |
| 1                        | 2               | 3    | 4     |
| -                        | -               | -    | -     |

## 5. Порядок оказания муниципальной услуги

## 5.1. Нормативные правовые акты, регулирующие порядок оказания муниципальной услуги

Федеральный закон от 06.10.2003 № 131-ФЗ "Об общих принципах организации местного самоуправления в Российской Федерации";

Федеральный закон от 29.12.2012 № 273-ФЗ "Об образовании в Российской Федерации".

## 5.2. Порядок информирования потенциальных потребителей муниципальной услуги:

| Способ информирования   | Состав размещаемой информации   | Частота обновления информации  |
|---|---|--|
| 1. Официальный сайт ЗАТО Железнодорожск в сети «Интернет»: <a href="http://www.admk26.ru">http://www.admk26.ru</a>    | 1. Информация о нормативных правовых и иных актах, регламентирующих предоставление муниципальных услуг, муниципального задания  | В течение 5 рабочих дней со дня принятия или внесения изменений в соответствующие нормативные правовые и иные акты |
| 2. Официальный сайт для размещения информации об учреждениях: <a href="http://www.busgov.ru">http://www.busgov.ru</a> | 2. Перечень образовательных учреждений, предоставляющих муниципальную услугу, почтовые адреса, телефоны, электронные адреса, по которым можно получить информацию справочного характера о деятельности образовательных учреждений | Поддерживается в актуальном состоянии  |
| 3. Информационный стенд в месте предоставления муниципальной услуги   |   |  |

РАЗДЕЛ 5

Реализация дополнительных общеразвивающих программ

1. Наименование муниципальной услуги

2. Категории потребителей муниципальной услуги

Физические лица

Код муниципальной услуги

ББ52

3. Показатели, характеризующие объем и (или) качество муниципальной услуги:

3.1. Показатели, характеризующие качество муниципальной услуги: не установлены

| Уникальный номер реестровой записи | Показатель, характеризующий содержание муниципальной услуги |                               |  | Показатель, характеризующий условия (формы) оказания муниципальной услуги |   | Показатель качества муниципальной услуги |                           |   | Значение показателя качества муниципальной услуги |                                      |                                      |             | Допустимые (возможные) отклонения от установленных показателей качества муниципальной услуги |  |
|------------------------------------|---|-------------------------------|--|---|---|--|---------------------------|---|---|--------------------------------------|--------------------------------------|-------------|--|--|
|                                    | категория потребителей                                      | виды образовательных программ | направленность образовательной программы | формы образования и формы реализации образовательных программ             |   | наименование показателя                  | единица измерения по ОКЕИ |   | 2026 год (очередной финансовый год)               | 2027 год (1-й год планового периода) | 2028 год (2-й год планового периода) | в процентах | в абсолютных показателях   |  |
| 1                                  | 2   | 3                             | 4  | 5   | 6 | 7  | 8                         | 9 | 10  | 11                                   | 12                                   | 13          | 14   |  |

3.2. Показатели, характеризующие объем муниципальной услуги:

| Уникальный номер | Показатель, характеризующий содержание муниципальной услуги | Показатель, характеризующий условия (формы) оказания муниципальной услуги | Показатель объема муниципальной услуги | Значение показателя объема муниципальной услуги | Среднегодовой размер платы (цена, тариф) | Допустимые (возможные) отклонения от установленных показателей объема муниципальной услуги |
|------------------|---|---|--|---|--|--|
|------------------|---|---|--|---|--|--|

| реестровой записи            | категория потребителей | виды образовательных программ | направленность образовательной программы | формы образования и формы реализации образовательных программ |   | наименование показателя | единица измерения по ОКЕИ |              |       | 2026 год (очередной финансовый год) | 2027 год (1-й год планового периода) | 2028 год (2-й год планового периода) | 2028 год (2-й год планового периода) | в процентах | в абсолютных показателях |      |
|------------------------------|------------------------|-------------------------------|--|---|---|-------------------------|---------------------------|--------------|-------|-------------------------------------|--------------------------------------|--------------------------------------|--------------------------------------|-------------|--------------------------|------|
|                              |                        |                               |  |   |   |                         |                           | наименование | код   |                                     |                                      |                                      |                                      |             |                          |      |
| 1                            | 2                      | 3                             | 4  | 5   | 6 | 7                       | 8                         | 9            | 10    | 11                                  | 12                                   | 13                                   | 14                                   | 15          | 16                       | 17   |
| 8042000.99.0.BB5<br>2АЖ48000 | Не указано             | Не указано                    | Не указано                               | Очная   |   | Количество человеко-час | Челов                     | 539          | 35190 | 35190                               | 35190                                | 0,00                                 | 0,00                                 | 0,00        | 20                       | 7038 |

#### 4. Нормативные правовые акты, устанавливающие размер платы (цену, тариф) либо порядок его (ее) установления:

| Нормативный правовой акт |                 |      |       |
|--------------------------|-----------------|------|-------|
| вид                      | принявший орган | дата | номер |
| 1                        | 2               | 3    | 4     |
| -                        | -               | -    | -     |

#### 5. Порядок оказания муниципальной услуги

##### 5.1. Нормативные правовые акты, регулирующие порядок оказания муниципальной услуги

Федеральный закон от 06.10.2003 № 131-ФЗ "Об общих принципах организации местного самоуправления в Российской Федерации";

Федеральный закон от 29.12.2012 № 273-ФЗ "Об образовании в Российской Федерации";

Приказ Минпросвещения России от 27.07.2022 № 629 "Об утверждении Порядка организации и осуществления образовательной деятельности по дополнительным общеобразовательным программам".

##### 5.2. Порядок информирования потенциальных потребителей муниципальной услуги:

| Способ информирования   | Состав размещаемой информации   | Частота обновления информации  |
|---|---|--|
| 1. Официальный сайт ЗАТО Железнодорожск в сети «Интернет»: <a href="http://www.admk26.ru">http://www.admk26.ru</a>    | 1. Информация о нормативных правовых и иных актах, регламентирующих предоставление муниципальных услуг, муниципального задания  | В течение 5 рабочих дней со дня принятия или внесения изменений в соответствующие нормативные правовые и иные акты |
| 2. Официальный сайт для размещения информации об учреждениях: <a href="http://www.busgov.ru">http://www.busgov.ru</a> | 2. Перечень образовательных учреждений, предоставляющих муниципальную услугу, почтовые адреса, телефоны, электронные адреса, по которым можно получить информацию справочного характера о деятельности образовательных учреждений |  |
| 3. Информационный стенд в месте предоставления муниципальной услуги   |   | Поддерживается в актуальном состоянии  |

#### ЧАСТЬ 2. Прочие сведения о муниципальном задании

##### 1. Основания для досрочного прекращения выполнения муниципального задания

Ликвидация учреждения, реорганизация учреждения, исключение муниципальной услуги из перечня муниципальных услуг и работ.

##### 2. Иная информация, необходимая для выполнения (контроля за выполнением) муниципального задания

Отсутствует.

##### 3. Порядок контроля за выполнением муниципального задания

| Форма контроля              | Периодичность   | Орган, осуществляющий контроль за выполнением муниципального задания |
|-----------------------------|---|--|
| 1                           | 2   | 3  |
| 1. Предварительный контроль | В соответствии с постановлением Администрации ЗАТО г. Железнодорожск от 04.12.2015 № 1995 "Об утверждении Порядка формирования муниципального задания в отношении муниципальных учреждений ЗАТО Железнодорожск и финансового обеспечения выполнения муниципального задания" | Администрация ЗАТО г. Железнодорожск                                 |
| 2. Текущий контроль         |   |  |
| 3. Последующий контроль     |   |  |

#### 4. Требования к отчетности о выполнении муниципального задания

4.1. Периодичность представления отчетов о выполнении муниципального задания за 1 квартал, за полугодие, за 9 месяцев, ежегодно.

#### 4.2. Сроки представления отчетов о выполнении муниципального задания

за 1 квартал, за полугодие, за 9 месяцев - до 2 числа месяца, следующего за отчетным, по форме согласно приложению № 5 к постановлению Администрации ЗАТО г. Железнодорожск от 04.12.2015 № 1995 "Об утверждении Порядка формирования муниципального задания в отношении муниципальных учреждений ЗАТО Железнодорожск и финансового обеспечения выполнения муниципального задания";

ежегодно - не позднее 3 рабочего дня текущего финансового года, по форме согласно приложению № 6 к постановлению Администрации ЗАТО г. Железнодорожск от 04.12.2015 № 1995 "Об утверждении Порядка формирования муниципального задания в отношении муниципальных учреждений ЗАТО Железнодорожск и финансового обеспечения выполнения муниципального задания".

#### 4.3. Другие требования к отчетности о выполнении муниципального задания:

не установлены.

#### 5. Иная информация, необходимая для исполнения (контроля за исполнением) муниципального задания

отсутствует.

Приложение № 6  
к постановлению Администрации  
ЗАТО г. Железнодорожск  
от 24.12.2025 № 2494

МУНИЦИПАЛЬНОЕ ЗАДАНИЕ

на 2026 год и на плановый период 2027 и 2028 годов

Наименование муниципальной услуги

Муниципальное бюджетное общеобразовательное учреждение «Средняя школа № 97»

Виды деятельности муниципального учреждения

- Образование начальное общее
  - Образование основное общее
  - Образование среднее общее
  - Образование в области спорта и отдыха
  - Предоставление прочих социальных услуг без обеспечения проживания
- ЧАСТЬ 1. Сведения об оказываемых муниципальных услугах

1. Наименование муниципальной услуги

Реализация основных общеобразовательных программ начального общего образования

2. Категории потребителей муниципальной услуги

Физические лица

3. Показатели, характеризующие объем и (или) качество муниципальной услуги:

3.1. Показатели, характеризующие качество муниципальной услуги: не установлены

| Уникальный номер<br>реестровой записи | Показатель, характеризующий содержание<br>муниципальной услуги |                           |                   | Показатель, характеризующий<br>условия (формы) оказания<br>муниципальной услуги   |                         | Показатель качества муниципальной услуги |     |   | Значение показателя качества муниципальной<br>услуги |   |    |    | Допустимые (возможные) отклонения<br>от установленных показателей<br>качества муниципальной услуги |  |
|---------------------------------------|--|---------------------------|-------------------|---|-------------------------|--|-----|---|--|---|----|----|--|--|
|                                       | виды<br>образователь-<br>ных<br>программ                       | категория<br>потребителей | место<br>обучения | формы<br>образования и<br>формы<br>реализации<br>образователь-<br>ных<br>программ | наименование показателя | единица измерения по<br>ОКЕИ             |     | 2026 год<br>(очередной<br>финансовый год) | 2027 год<br>(1-й год<br>планового<br>периода)        | 2028 год<br>(2-й год<br>планового<br>периода) |    |    |  |  |
|                                       |  |                           |                   |   |                         | наименование                             | код |   |  |   |    |    |  |  |
| 1                                     | 2  | 3                         | 4                 | 5   | 6                       | 7  | 8   | 9   | 10   | 11  | 12 | 13 | 14   |  |

3.2. Показатели, характеризующие объем муниципальной услуги:

| Коды     |
|----------|
| 0506001  |
| По ОКВЭД |
| 85.12    |
| По ОКВЭД |
| 85.13    |
| По ОКВЭД |
| 85.14    |
| По ОКВЭД |
| 85.41.1  |
| По ОКВЭД |
| 88.9     |

|                             |
|-----------------------------|
| Код муниципальной<br>услуги |
| БА81                        |

| Уникальный номер<br>реестровой записи | Показатель, характеризующий содержание<br>муниципальной услуги |                           |                   | Показатель, характеризующий<br>условия (формы) оказания<br>муниципальной услуги  |   | Показатель объема<br>муниципальной услуги |                            |     | Значение показателя объема муниципальной<br>услуги |  |   |   | Среднегодовой размер платы (цена, тариф)     |   |   |  | Допустимые<br>(возможные)<br>отклонения от<br>установленных<br>показателей объема<br>муниципальной услуги |  |
|---------------------------------------|--|---------------------------|-------------------|--|---|---|----------------------------|-----|--|--|---|---|--|---|---|--|---|--|
|                                       | виды<br>образователь<br>ных<br>программ                        | категория<br>потребителей | место<br>обучения | формы<br>образования и<br>формы<br>реализации<br>образователь<br>ных<br>программ | 6 | 7   | наименов<br>показате<br>ля |     | единица<br>измерения по<br>ОКЕИ                    | 2026 год<br>(очередной<br>финансовый<br>год) | 2027 год<br>(1-й год<br>планового<br>периода) | 2028 год<br>(2-й год<br>планового<br>периода) | 2026 год<br>(очередной<br>финансовый<br>год) | 2027 год<br>(1-й год<br>планового<br>периода) | 2028 год<br>(2-й год<br>планового<br>периода) | в<br>абсолютны<br>х<br>показателя<br>х | в<br>процентах  | в<br>абсолютны<br>х<br>показателя<br>х |
|                                       |  |                           |                   |  |   |   | наименование               | код |  |  |   |   |  |   |   |  |   |  |
| 1                                     | 2  | 3                         | 4                 | 5  | 6 | 7   | 8                          | 9   | 792  | 10   | 11  | 12  | 13   | 14  | 15  | 16                                     | 17  | 24                                     |
| 8010120.99.0.БА8<br>1АЭ92001          | Не указано   | Не указано                | Не указано        | Очная  |   | Число<br>обучаю<br>щихся                  | Челов<br>ек                |     |  | 162  | 162   | 162   | 0,00   | 0,00  | 0,00  | 15                                     |   |  |

4. Нормативные правовые акты, устанавливающие размер платы (цену, тариф) либо порядок его (ее) установления:

| Нормативный правовой акт |                 |      |       |
|--------------------------|-----------------|------|-------|
| вид                      | принявший орган | дата | номер |
| 1                        | 2               | 3    | 4     |
| -                        | -               | -    | -     |
| наименование             |                 |      |       |
| 5                        |                 |      |       |
| -                        |                 |      |       |

5. Порядок оказания муниципальной услуги

5.1. Нормативные правовые акты, регулирующие порядок оказания муниципальной услуги

|   |  |  |  |
|---|--|--|--|
| Федеральный закон от 06.10.2003 № 131-ФЗ "Об общих принципах организации местного самоуправления в Российской Федерации"; |  |  |  |
| Федеральный закон от 29.12.2012 № 273-ФЗ "Об образовании в Российской Федерации".   |  |  |  |
| 5.2. Порядок информирования потенциальных потребителей муниципальной услуги:  |  |  |  |

| Способ информирования   | Состав размещаемой информации   | Частота обновления информации  |
|---|---|--|
| 1. Официальный сайт ЗАТО Железногорск в сети «Интернет»: <a href="http://www.admk26.ru">http://www.admk26.ru</a>      | 1. Информация о нормативных правовых и иных актах, регламентирующих предоставление муниципальных услуг, муниципального задания  | В течение 5 рабочих дней со дня принятия или внесения изменений в соответствующие нормативные правовые и иные акты |
| 2. Официальный сайт для размещения информации об учреждениях: <a href="http://www.busgov.ru">http://www.busgov.ru</a> | 2. Перечень образовательных учреждений, предоставляющих муниципальную услугу, почтовые адреса, телефоны, электронные адреса, по которым можно получить информацию справочного характера о деятельности образовательных учреждений | Поддерживается в актуальном состоянии  |
| 3. Информационный стенд в месте представления муниципальной услуги  |   |  |

1. Наименование муниципальной услуги

Реализация основных общеобразовательных программ основного общего образования

Код муниципальной услуги

БА96

РАЗДЕЛ 2

## 2. Категории потребителей муниципальной услуги

Физические лица

## 3. Показатели, характеризующие объем и (или) качество муниципальной услуги:

## 3.1. Показатели, характеризующие качество муниципальной услуги: не установлены

| Уникальный номер<br>реестровой записи | Показатель, характеризующий содержание<br>муниципальной услуги |                           |                   |  | Показатель, характеризующий<br>условия (формы) оказания<br>муниципальной услуги |   |                         | Показатель качества муниципальной услуги |     |     | Значение показателя качества муниципальной<br>услуги |   |   |             | Допустимые (возможные) отклонения<br>от установленных показателей<br>качества муниципальной услуги |  |  |  |
|---------------------------------------|--|---------------------------|-------------------|--|---|---|-------------------------|--|-----|-----|--|---|---|-------------|--|--|--|--|
|                                       | виды<br>образователь<br>ных<br>программ                        | категория<br>потребителей | место<br>обучения | формы<br>образования и<br>формы<br>реализации<br>образователь<br>ных<br>программ | 6   | 7 | наименование показателя | единица измерения по<br>ОКЕИ             |     | код | 2026 год<br>(очередной<br>финансовый год)            | 2027 год<br>(1-й год<br>планового<br>периода) | 2028 год<br>(2-й год<br>планового<br>периода) | в процентах | в абсолютных<br>показателях  |  |  |  |
|                                       |  |                           |                   |  |   |   |                         | наименование                             | код |     |  |   |   |             |  |  |  |  |
| 1                                     | 2  | 3                         | 4                 | 5  | 6   | 7 |                         | 8  | 9   |     | 10   | 11  | 12  | 13          | 14   |  |  |  |

## 3.2. Показатели, характеризующие объем муниципальной услуги:

| Уникальный номер<br>реестровой записи | Показатель, характеризующий содержание<br>муниципальной услуги |                           |                   | Показатель, характеризующий<br>условия (формы) оказания<br>муниципальной услуги  |   | Показатель объема<br>муниципальной услуги |                                    |                                 | Значение показателя объема муниципальной<br>услуги |   |   |  | Среднегодовой размер платы (цена, тариф)      |   |                                     |                     | Допустимые<br>(возможные)<br>отклонения от<br>установленных<br>показателей объема<br>муниципальной услуги |     |
|---------------------------------------|--|---------------------------|-------------------|--|---|---|------------------------------------|---------------------------------|--|---|---|--|---|---|-------------------------------------|---------------------|---|-----|
|                                       | виды<br>образователь<br>ных<br>программ                        | категория<br>потребителей | место<br>обучения | формы<br>образования и<br>формы<br>реализации<br>образователь<br>ных<br>программ | 6 | 7   | наименов<br>ание<br>показател<br>я | единица<br>измерения по<br>ОКЕИ | 2026 год<br>(очередной<br>финансовый<br>год)       | 2027 год<br>(1-й год<br>планового<br>периода) | 2028 год<br>(2-й год<br>планового<br>периода) | 2026 год<br>(очередной<br>финансовый<br>год) | 2027 год<br>(1-й год<br>планового<br>периода) | 2028 год<br>(2-й год<br>планового<br>периода) | в<br>абсолютных<br>показателях<br>x | в<br>процентах<br>x |   |     |
|                                       |  |                           |                   |  |   |   |                                    |                                 |  |   |   |  |   |   |                                     |                     | наименование  | код |
| 1                                     | 2  | 3                         | 4                 | 5  | 6 | 7   | 8                                  | 9                               | 10   | 11  | 12  | 13   | 14  | 15  | 16                                  | 17                  |   |     |
| 8021110.99.0.БА9<br>6АЮ58001          | Не указано   | Не указано                | Не указано        | Очная  |   | Число<br>обучаю<br>щихся                  | Челов<br>ек                        | 792                             | 246  | 246   | 246   | 0,00   | 0,00  | 0,00  | 15                                  | 36                  |   |     |

## 4. Нормативные правовые акты, устанавливающие размер платы (цену, тариф) либо порядок его (ее) установления:

| Нормативный правовой акт |                 |      |       |              |
|--------------------------|-----------------|------|-------|--------------|
| вид                      | принявший орган | дата | номер | наименование |
| 1                        | 2               | 3    | 4     | 5            |

|   |   |   |   |   |
|---|---|---|---|---|
| - | - | - | - | - |
|---|---|---|---|---|

## 5. Порядок оказания муниципальной услуги

### 5.1. Нормативные правовые акты, регулирующие порядок оказания муниципальной услуги

|   |
|---|
| Федеральный закон от 06.10.2003 № 131-ФЗ "Об общих принципах организации местного самоуправления в Российской Федерации"; |
| Федеральный закон от 29.12.2012 № 273-ФЗ "Об образовании в Российской Федерации".   |

### 5.2. Порядок информирования потенциальных потребителей муниципальной услуги:

| Способ информирования   | Состав размещаемой информации   | Частота обновления информации  |
|---|---|--|
| 1. Официальный сайт ЗАТО Железнодорож в сети «Интернет»: <a href="http://www.admk26.ru">http://www.admk26.ru</a>      | 1. Информация о нормативных правовых и иных актах, регламентирующих предоставляемые муниципальные услуги, муниципального задания  | В течение 5 рабочих дней со дня принятия или внесения изменений в соответствующие нормативные правовые и иные акты |
| 2. Официальный сайт для размещения информации об учреждениях: <a href="http://www.busgov.ru">http://www.busgov.ru</a> | 2. Перечень образовательных учреждений, предоставляющих муниципальную услугу, почтовые адреса, телефоны, электронные адреса, по которым можно получить информацию справочного характера о деятельности образовательных учреждений | Поддерживается в актуальном состоянии  |
| 3. Информационный стенд в месте представления муниципальной услуги  |   |  |

### 1. Наименование муниципальной услуги

#### РАЗДЕЛ 3

Реализация основных общеобразовательных программ среднего общего образования

Код муниципальной услуги

ББ11

### 2. Категории потребителей муниципальной услуги

Физические лица

### 3. Показатели, характеризующие объем и (или) качество муниципальной услуги:

#### 3.1. Показатели, характеризующие качество муниципальной услуги: не установлены

| Уникальный номер<br>реестровой записи | Показатель, характеризующий содержание<br>муниципальной услуги |                           |                   |   | Показатель, характеризующий<br>условия (формы) оказания<br>муниципальной услуги |                         | Показатель качества муниципальной услуги |     |   |   | Значение показателя качества муниципальной<br>услуги |             |                             | Допустимые (возможные) отклонения<br>от установленных показателей<br>качества муниципальной услуги |  |
|---------------------------------------|--|---------------------------|-------------------|---|---|-------------------------|--|-----|---|---|--|-------------|-----------------------------|--|--|
|                                       | виды<br>образователь-<br>ных<br>программ                       | категория<br>потребителей | место<br>обучения | формы<br>образования и<br>формы<br>реализации<br>образователь-<br>ных<br>программ |   | наименование показателя | единица измерения по<br>ОКЕИ             |     | 2026 год<br>(очередной<br>финансовый год) | 2027 год<br>(1-й год<br>планового<br>периода) | 2028 год<br>(2-й год<br>планового<br>периода)        | в процентах | в абсолютных<br>показателях |  |  |
|                                       |  |                           |                   |   |   |                         | наименование                             | код |   |   |  |             |                             |  |  |
| 1                                     | 2  | 3                         | 4                 | 5   | 6   | 7                       | 8  | 9   | 10  | 11  | 12   | 13          | 14                          |  |  |

## 3.2. Показатели, характеризующие объем муниципальной услуги:

| Уникальный номер<br>реестровой записи | Показатель, характеризующий содержание<br>муниципальной услуги |                           | Показатель, характеризующий<br>условия (формы) оказания<br>муниципальной услуги |  | Показатель объема<br>муниципальной услуги |                                 |         | Значение показателя объема муниципальной<br>услуги |   |   |  |   | Среднегодовой размер платы (цена, тариф)      |                |                                     | Допустимые<br>(возможные)<br>отклонения от<br>установленных<br>показателей объема<br>муниципальной услуги |  |
|---------------------------------------|--|---------------------------|---|--|---|---------------------------------|---------|--|---|---|--|---|---|----------------|-------------------------------------|---|--|
|                                       | виды<br>образовательных<br>программ                            | категория<br>потребителей | место<br>обучения   | формы<br>образования и<br>формы<br>реализации<br>образовательных<br>программ | наименование<br>показателя                | единица<br>измерения по<br>ОКЕИ |         | 2026 год<br>(очередной<br>финансовый<br>год)       | 2027 год<br>(1-й год<br>планового<br>периода) | 2028 год<br>(2-й год<br>планового<br>периода) | 2026 год<br>(очередной<br>финансовый<br>год) | 2027 год<br>(1-й год<br>планового<br>периода) | 2028 год<br>(2-й год<br>планового<br>периода) | в<br>процентах | в<br>абсолютных<br>показателях<br>x |   |  |
|                                       |  |                           |   |  |   | наименование                    | код     |  |   |   |  |   |   |                |                                     |   |  |
| 1                                     | 2  | 3                         | 4   | 5  | 6   | 7                               | 8       | 9  | 10  | 11  | 12   | 13  | 14  | 15             | 16                                  | 17  |  |
| 8021120.99.0.ББ1<br>1АЮ58001          | Не указано   | Не указано                | Не указано  | Очная  |   | Число обучающихся               | Человек | 792  | 20  | 20  | 20   | 0,00  | 0,00  | 0,00           | 15                                  | 3   |  |

## 4. Нормативные правовые акты, устанавливающие размер платы (цену, тариф) либо порядок его (ее) установления:

| Нормативный правовой акт |                 |      |       |
|--------------------------|-----------------|------|-------|
| вид                      | принявший орган | дата | номер |
| 1                        | 2               | 3    | 4     |
| -                        | -               | -    | -     |

## 5. Порядок оказания муниципальной услуги

## 5.1. Нормативные правовые акты, регулирующие порядок оказания муниципальной услуги

Федеральный закон от 06.10.2003 № 131-ФЗ "Об общих принципах организации местного самоуправления в Российской Федерации";

Федеральный закон от 29.12.2012 № 273-ФЗ "Об образовании в Российской Федерации".

5.2. Порядок информирования потенциальных потребителей муниципальной услуги:

| Способ информирования   | Состав размещаемой информации   | Частота обновления информации  |
|---|---|--|
| 1. Официальный сайт ЗАТО Железногорск в сети «Интернет»: <a href="http://www.admk26.ru">http://www.admk26.ru</a>      | 1. Информация о нормативных правовых и иных актах, регламентирующих предоставляемые муниципальные услуги, муниципального задания  | В течение 5 рабочих дней со дня принятия или внесения изменений в соответствующие нормативные правовые и иные акты |
| 2. Официальный сайт для размещения информации об учреждениях: <a href="http://www.busgov.ru">http://www.busgov.ru</a> | 2. Перечень образовательных учреждений, предоставляющих муниципальную услугу, почтовые адреса, телефоны, электронные адреса, по которым можно получить информацию справочного характера о деятельности образовательных учреждений |  |
| 3. Информационный стенд в месте предоставления муниципальной услуги   |   |  |

РАЗДЕЛ 4

|  |                 |                          |
|--|-----------------|--------------------------|
| 1. Наименование муниципальной услуги           | Присмотр и уход | Код муниципальной услуги |
| 2. Категории потребителей муниципальной услуги | Физические лица | БВ19                     |

3. Показатели, характеризующие объем и (или) качество муниципальной услуги:

3.1. Показатели, характеризующие качество муниципальной услуги: не установлены

| Уникальный номер реестровой записи | Показатель, характеризующий содержание муниципальной услуги |                     | Показатель, характеризующий условия (формы) оказания муниципальной услуги |   | Показатель качества муниципальной услуги |                           |     | Значение показателя качества муниципальной услуги |                                      | Допустимые (возможные) отклонения от установленных показателей качества муниципальной услуги |             |    |                          |
|------------------------------------|---|---------------------|---|---|--|---------------------------|-----|---|--------------------------------------|--|-------------|----|--------------------------|
|                                    | категория потребителей                                      | возраст обучающихся | справочник периодов пребывания  |   | наименование показателя                  | единица измерения по ОКЕИ |     | 2026 год (очередной финансовый год)               | 2027 год (1-й год планового периода) | 2028 год (2-й год планового периода)   | в процентах |    | в абсолютных показателях |
|                                    |   |                     |   |   |  | наименование              | код |   |                                      |  |             |    |                          |
| 1                                  | 2   | 3                   | 4   | 5 | 6  | 7                         | 8   | 9   | 10                                   | 11   | 12          | 13 | 14                       |
|                                    |   |                     |   |   |  |                           |     |   |                                      |  |             |    |                          |

3.2. Показатели, характеризующие объем муниципальной услуги:

| Уникальный номер<br>реестровой записи | Показатель, характеризующий содержание<br>муниципальной услуги       |                        | Показатель, характеризующий<br>условия (формы) оказания<br>муниципальной услуги |                            | Показатель объема<br>муниципальной услуги |              |     | Значение показателя объема муниципальной<br>услуги |   |   |  |   |   | Среднегодовой размер платы (цена, тариф) |                                |    |   | Допустимые<br>(возможные)<br>отклонения от<br>установленных<br>показателей объема<br>муниципальной услуги |
|---------------------------------------|--|------------------------|---|----------------------------|---|--------------|-----|--|---|---|--|---|---|--|--------------------------------|----|---|---|
|                                       | категория<br>потребителей  | возраст<br>обучающихся | справочник<br>периодов<br>пребывания  | наименование<br>показателя | единица<br>измерения по<br>ОКЕИ           | наименование | код | 2026 год<br>(очередной<br>финансовый<br>год)       | 2027 год<br>(1-й год<br>планового<br>периода) | 2028 год<br>(2-й год<br>планового<br>периода) | 2026 год<br>(очередной<br>финансовый<br>год) | 2027 год<br>(1-й год<br>планового<br>периода) | 2028 год<br>(2-й год<br>планового<br>периода) | в<br>процентах                           | в<br>абсолютных<br>показателях |    |   |   |
|                                       |  |                        |   |                            |   |              |     |  |   |   |  |   |   |  |                                | 8  | 9 |   |
| 1                                     | 2  | 3                      | 4   | 5                          | 6   | 7            | 8   | 9  | 10  | 11  | 12   | 13  | 14  | 15                                       | 16                             | 17 |   |   |
| 8532110.99.0.BV1<br>9AB89000          | Обучающиеся, за<br>исключением<br>детей-<br>инвалидов и<br>инвалидов | Не указано             | Группа<br>продленного<br>дня  | Число<br>детей             | Человек                                   | 792          | 36  | 36   | 36  | 36  | 0,00   | 0,00  | 0,00  | 0,00                                     | 15                             | 5  |   |   |

4. Нормативные правовые акты, устанавливающие размер платы (цену, тариф) либо порядок его (ее) установления:

| Нормативный правовой акт |                 |      |       |
|--------------------------|-----------------|------|-------|
| вид                      | принявший орган | дата | номер |
| 1                        | 2               | 3    | 4     |
| -                        | -               | -    | -     |

5. Порядок оказания муниципальной услуги

5.1. Нормативные правовые акты, регулирующие порядок оказания муниципальной услуги

Федеральный закон от 06.10.2003 № 131-ФЗ "Об общих принципах организации местного самоуправления в Российской Федерации";

Федеральный закон от 29.12.2012 № 273-ФЗ "Об образовании в Российской Федерации".

5.2. Порядок информирования потенциальных потребителей муниципальной услуги:

| Способ информирования   | Состав размещаемой информации   | Частота обновления информации  |
|---|---|--|
| 1. Официальный сайт ЗАТО Железногорск в сети «Интернет»: <a href="http://www.admk26.ru">http://www.admk26.ru</a>      | 1. Информация о нормативных правовых и иных актах, регламентирующих предоставление муниципальных услуг, муниципального задания  | В течение 5 рабочих дней со дня принятия или внесения изменений в соответствующие нормативные правовые и иные акты |
| 2. Официальный сайт для размещения информации об учреждениях: <a href="http://www.busgov.ru">http://www.busgov.ru</a> | 2. Перечень образовательных учреждений, предоставляющих муниципальную услугу, почтовые адреса, телефоны, электронные адреса, по которым можно получить информацию справочного характера о деятельности образовательных учреждений | Поддерживается в актуальном состоянии  |
| 3. Информационный стенд в месте предоставления муниципальной услуги   |   |  |

РАЗДЕЛ 5

Реализация дополнительных общеразвивающих программ

1. Наименование муниципальной услуги

2. Категории потребителей муниципальной услуги

Физические лица

Код муниципальной услуги  
ББ52

3. Показатели, характеризующие объем и (или) качество муниципальной услуги:

3.1. Показатели, характеризующие качество муниципальной услуги: не установлены

| Уникальный номер<br>реестровой записи | Показатель, характеризующий содержание<br>муниципальной услуги |   |  | Показатель, характеризующий<br>условия (формы) оказания<br>муниципальной услуги  |                         | Показатель качества муниципальной услуги |     |   |   | Значение показателя качества муниципальной<br>услуги |             |                             |    | Допустимые (возможные) отклонения<br>от установленных показателей<br>качества муниципальной услуги |  |
|---------------------------------------|--|---|--|--|-------------------------|--|-----|---|---|--|-------------|-----------------------------|----|--|--|
|                                       | категория<br>потребителей                                      | виды<br>образователь<br>ных<br>программ | направленнос<br>ть<br>образователь<br>ной<br>программы | формы<br>образования и<br>формы<br>реализации<br>образователь<br>ных<br>программ | наименование показателя | единица измерения по<br>ОКЕИ             |     | 2026 год<br>(очередной<br>финансовый год) | 2027 год<br>(1-й год<br>планового<br>периода) | 2028 год<br>(2-й год<br>планового<br>периода)        | в процентах | в абсолютных<br>показателях |    |  |  |
|                                       |  |   |  |  |                         | наименование                             | код |   |   |  |             |                             |    |  |  |
| 1                                     | 2  | 3                                       | 4  | 5  | 6                       | 7  | 8   | 9   | 10  | 11   | 12          | 13                          | 14 |  |  |

3.2. Показатели, характеризующие объем муниципальной услуги:

| Уникальный номер<br>реестровой записи | Показатель, характеризующий содержание<br>муниципальной услуги |   |  |  | Показатель, характеризующий<br>условия (формы) оказания<br>муниципальной услуги |                                 | Показатель объема<br>муниципальной услуги |                            |                            |                            | Значение показателя объема муниципальной<br>услуги |                            |                            |                            | Среднегодовой размер платы (цена, тариф) |                            | Допустимые<br>(возможные)<br>отклонения от<br>установленных<br>показателей объема<br>муниципальной услуги |                            |
|---------------------------------------|--|---|--|--|---|---------------------------------|---|----------------------------|----------------------------|----------------------------|--|----------------------------|----------------------------|----------------------------|--|----------------------------|---|----------------------------|
|                                       | категория<br>потребителей                                      | виды<br>образователь<br>ных<br>программ | направленнос<br>ть<br>образователь<br>ной<br>программы | формы<br>образования и<br>формы<br>реализации<br>образователь<br>ных<br>программ | наименов<br>ание<br>показател<br>я  | единица<br>измерения по<br>ОКЕИ | наименование<br>показателя                | наименование<br>показателя | наименование<br>показателя | наименование<br>показателя | наименование<br>показателя                         | наименование<br>показателя | наименование<br>показателя | наименование<br>показателя | наименование<br>показателя               | наименование<br>показателя | наименование<br>показателя  | наименование<br>показателя |
|                                       |  |   |  |  |   |                                 |   |                            |                            |                            |  |                            |                            |                            |  |                            |   |                            |
| 1                                     | 2  | 3                                       | 4  | 5  | 6   | 7                               | 8   | 9                          | 10                         | 11                         | 12   | 13                         | 14                         | 15                         | 16                                       | 17                         | 18  | 19                         |
| 8042000.99.0.ББ5<br>2АЖ48000          | Не указано   | Не указано                              | Не указано   | Очная  | Количество<br>человек<br>0-часов  | Целов<br>эко-<br>час            | 539                                       | 42500                      | 42500                      | 42500                      | 42500  | 0,00                       | 0,00                       | 0,00                       | 20                                       | 8500                       |   |                            |

4. Нормативные правовые акты, устанавливающие размер платы (цену, тариф) либо порядок его (ее) установления:

Нормативный правовой акт

| вид | принявший орган | дата | номер | наименование |
|-----|-----------------|------|-------|--------------|
| 1   | 2               | 3    | 4     | 5            |
| -   | -               | -    | -     | -            |

#### 5. Порядок оказания муниципальной услуги

##### 5.1. Нормативные правовые акты, регулирующие порядок оказания муниципальной услуги

Федеральный закон от 06.10.2003 № 131-ФЗ "Об общих принципах организации местного самоуправления в Российской Федерации";

Федеральный закон от 29.12.2012 № 273-ФЗ "Об образовании в Российской Федерации";

Приказ Минпросвещения России от 27.07.2022 № 629 "Об утверждении Порядка организации и осуществления образовательной деятельности по дополнительным общеобразовательным программам".

##### 5.2. Порядок информирования потенциальных потребителей муниципальной услуги:

| Способ информирования   | Состав размещаемой информации   | Частота обновления информации  |
|---|---|--|
| 1. Официальный сайт ЗАТО Железнодорожск в сети «Интернет»: <a href="http://www.admk26.ru">http://www.admk26.ru</a>    | 1. Информация о нормативных правовых и иных актах, регламентирующих предоставление муниципальных услуг, муниципального задания  | В течение 5 рабочих дней со дня принятия или внесения изменений в соответствующие нормативные правовые и иные акты |
| 2. Официальный сайт для размещения информации об учреждениях: <a href="http://www.busgov.ru">http://www.busgov.ru</a> | 2. Перечень образовательных учреждений, предоставляющих муниципальную услугу, почтовые адреса, телефоны, электронные адреса, по которым можно получить информацию справочного характера о деятельности образовательных учреждений | Поддерживается в актуальном состоянии  |
| 3. Информационный стенд в месте предоставления муниципальной услуги   |   |  |

#### ЧАСТЬ 2. Прочие сведения о муниципальном задании

##### 1. Основания для досрочного прекращения выполнения муниципального задания

Ликвидация учреждения, реорганизация учреждения, исключение муниципальной услуги из перечня муниципальных услуг и работ.

##### 2. Иная информация, необходимая для выполнения (контроля за выполнением) муниципального задания

Отсутствует.

##### 3. Порядок контроля за выполнением муниципального задания

| Форма контроля              | Периодичность   | Орган, осуществляющий контроль за выполнением муниципального задания |
|-----------------------------|---|--|
| 1                           | 2   | 3  |
| 1. Предварительный контроль | В соответствии с постановлением Администрации ЗАТО г. Железнодорожск от 04.12.2015 № 1995 "Об утверждении Порядка формирования муниципального задания в отношении муниципальных учреждений ЗАТО Железнодорожск и финансового обеспечения выполнения муниципального задания" | Администрация ЗАТО г. Железнодорожск                                 |
| 2. Текущий контроль         |   |  |
| 3. Последующий контроль     |   |  |

#### 4. Требования к отчетности о выполнении муниципального задания

4.1. Периодичность представления отчетов о выполнении муниципального задания за 1 квартал, за полугодие, за 9 месяцев, ежегодно. за 1 квартал, за полугодие, за 9 месяцев, ежегодно.

#### 4.2. Сроки представления отчетов о выполнении муниципального задания

за 1 квартал, за полугодие, за 9 месяцев - до 2 числа месяца, следующего за отчетным, по форме согласно приложению № 5 к постановлению Администрации ЗАТО г. Железнодорожск от 04.12.2015 № 1995 "Об утверждении Порядка формирования муниципального задания в отношении муниципальных учреждений ЗАТО Железнодорожск и финансового обеспечения выполнения муниципального задания";

ежегодно - не позднее 3 рабочего дня текущего финансового года, по форме согласно приложению № 6 к постановлению Администрации ЗАТО г. Железнодорожск от 04.12.2015 № 1995 "Об утверждении Порядка формирования муниципального задания в отношении муниципальных учреждений ЗАТО Железнодорожск и финансового обеспечения выполнения муниципального задания".

#### 4.3. Иные требования к отчетности о выполнении муниципального задания:

не установлены.

#### 5. Иная информация, необходимая для исполнения (контроля за исполнением) муниципального задания

отсутствует.

Приложение № 7  
к постановлению Администрации  
ЗАТО г. Железнодорожск  
от 24.12.2025 № 2494

МУНИЦИПАЛЬНОЕ ЗАДАНИЕ

на 2026 год и на плановый период 2027 и 2028 годов

|               |
|---------------|
| Коды          |
| 0506001       |
| Форма по ОКУД |
| Дата          |
| по сводному   |
| реестру       |
| По ОКВЭД      |
| 85.12         |
| По ОКВЭД      |
| 85.13         |
| По ОКВЭД      |
| 85.14         |
| По ОКВЭД      |
| 85.41.1       |
| По ОКВЭД      |
| 88.9          |

Муниципальное бюджетное общеобразовательное учреждение «Средняя школа № 98»

|   |
|---|
| Образование начальное общее                                       |
| Образование основное общее  |
| Образование среднее общее   |
| Образование в области спорта и отдыха                             |
| Предоставление прочих социальных услуг без обеспечения проживания |

ЧАСТЬ 1. Сведения об оказываемых муниципальных услугах

РАЗДЕЛ 1

Реализация основных общеобразовательных программ начального общего образования

|                          |
|--------------------------|
| Код муниципальной услуги |
| БА81                     |

Физические лица

1. Наименование муниципальной услуги

2. Категории потребителей муниципальной услуги

3. Показатели, характеризующие объем и (или) качество муниципальной услуги:

3.1. Показатели, характеризующие качество муниципальной услуги: не установлены

| Уникальный номер реестровой записи | Показатель, характеризующий содержание муниципальной услуги |                        |                | Показатель, характеризующий условия (формы) оказания муниципальной услуги |                         | Показатель качества муниципальной услуги |     |     | Значение показателя качества муниципальной услуги |                                      |                                      |             | Допустимые (возможные) отклонения от установленных показателей качества муниципальной услуги |  |
|------------------------------------|---|------------------------|----------------|---|-------------------------|--|-----|-----|---|--------------------------------------|--------------------------------------|-------------|--|--|
|                                    | виды образовательных программ                               | категория потребителей | место обучения | формы образования и формы реализации образовательных программ             | наименование показателя | единица измерения по ОКЕИ                |     | код | 2026 год (очередной финансовый год)               | 2027 год (1-й год планового периода) | 2028 год (2-й год планового периода) | в процентах | в абсолютных показателях   |  |
|                                    |   |                        |                |   |                         | наименование                             | код |     |   |                                      |                                      |             |  |  |
| 1                                  | 2   | 3                      | 4              | 5   | 6                       | 7  | 8   | 9   | 10  | 11                                   | 12                                   | 13          | 14   |  |

3.2. Показатели, характеризующие объем муниципальной услуги:

| Уникальный номер<br>реестровой записи | Показатель, характеризующий содержание<br>муниципальной услуги |                           |                   | Показатель,<br>характеризующий условия<br>(формы) оказания<br>муниципальной услуги |                          | Показатель объема<br>муниципальной услуги |                                    |                                 | Значение показателя объема муниципальной<br>услуги |   |   |  | Среднегодовой размер платы (цена, тариф)      |   |                                   | Допустимые<br>(возможные)<br>отклонения от<br>установленных<br>показателей объема<br>муниципальной услуги |              |
|---------------------------------------|--|---------------------------|-------------------|--|--------------------------|---|------------------------------------|---------------------------------|--|---|---|--|---|---|-----------------------------------|---|--------------|
|                                       | виды<br>образовательн<br>ых программ                           | категория<br>потребителей | место<br>обучения | формы<br>образования и<br>формы<br>реализации<br>образовательн<br>ых программ      | число<br>обучающ<br>ихся | ценов<br>ек                               | наименов<br>ание<br>показател<br>я | единица<br>измерения по<br>ОКЕИ | 2026 год<br>(очередной<br>финансовый<br>год)       | 2027 год<br>(1-й год<br>планового<br>периода) | 2028 год<br>(2-й год<br>планового<br>периода) | 2026 год<br>(очередной<br>финансовый<br>год) | 2027 год<br>(1-й год<br>планового<br>периода) | 2028 год<br>(2-й год<br>планового<br>периода) | в<br>процентах<br>показателя<br>х | в<br>абсолютны<br>х<br>показателя<br>х  |              |
|                                       |  |                           |                   |  |                          |   |                                    |                                 |  |   |   |  |   |   |                                   |   | наименование |
| 1                                     | 2  | 3                         | 4                 | 5  | 6                        | 7   | 8                                  | 9                               | 10   | 11  | 12  | 13   | 14  | 15  | 16                                | 17  |              |
| 8010120.99.0.БА8<br>1АЭ92001          | Не указано   | Не указано                | Не указано        | Очная  |                          | Число<br>обучающ<br>ихся                  | 792                                | 792                             | 194  | 194   | 194   | 0,00   | 0,00  | 0,00  | 15                                | 29  |              |

4. Нормативные правовые акты, устанавливающие размер платы (цену, тариф) либо порядок его (ее) установления:

| Нормативный правовой акт |                 |      |       |
|--------------------------|-----------------|------|-------|
| вид                      | принявший орган | дата | номер |
| 1                        | 2               | 3    | 4     |
|                          |                 |      | 5     |
| -                        | -               | -    | -     |

## 5. Порядок оказания муниципальной услуги

### 5.1. Нормативные правовые акты, регулирующие порядок оказания муниципальной услуги

Федеральный закон от 06.10.2003 № 131-ФЗ "Об общих принципах организации местного самоуправления в Российской Федерации":

Федеральный закон от 29.12.2012 № 273-ФЗ "Об образовании в Российской Федерации".

## 5.2. Порядок информирования потенциальных потребителей муниципальной услуги:

| Способ информирования   | Состав размещаемой информации   | Частота обновления информации  |
|---|---|--|
| 1. Официальный сайт ЗАТО Железногорск в сети «Интернет»: <a href="http://www.admk26.ru">http://www.admk26.ru</a>      | 1. Информация о нормативных правовых и иных актах, регламентирующих предоставление муниципальных услуг, муниципального задания  | В течение 5 рабочих дней со дня принятия или внесения изменений в соответствующие нормативные правовые и иные акты |
| 2. Официальный сайт для размещения информации об учреждениях: <a href="http://www.busgov.ru">http://www.busgov.ru</a> | 2. Перечень образовательных учреждений, предоставляющих муниципальную услугу, почтовые адреса, телефоны, электронные адреса, по которым можно получить информацию справочного характера о деятельности образовательных учреждений | Поддерживается в актуальном состоянии  |
| 3. Информационный стенд в месте предоставления муниципальной услуги   |   |  |

## 1. Наименование муниципальной услуги

## Реализация основных общеобразовательных программ основного общего образования

РАЗДЕЛ 2

Код муниципальной

## 2. Категории потребителей муниципальной услуги

Физические лица

## 3. Показатели, характеризующие объем и (или) качество муниципальной услуги:

## 3.1. Показатели, характеризующие качество муниципальной услуги: не установлены

| Уникальный номер<br>реестровой записи | Показатель, характеризующий содержание<br>муниципальной услуги |                           |                   | Показатель,<br>характеризующий условия<br>(формы) оказания<br>муниципальной услуги |                         | Показатель качества муниципальной услуги |   |     | Значение показателя качества муниципальной<br>услуги |   |   | Допустимые (возможные) отклонения<br>от установленных показателей качества<br>муниципальной услуги |                             |  |
|---------------------------------------|--|---------------------------|-------------------|--|-------------------------|--|---|-----|--|---|---|--|-----------------------------|--|
|                                       | виды<br>образовательн<br>ых программ                           | категория<br>потребителей | место<br>обучения | формы<br>образования и<br>формы<br>реализации<br>образовательн<br>ых программ      | наименование показателя | единица измерения по<br>ОКЕИ             |   | код | 2026 год<br>(очередной<br>финансовый год)            | 2027 год<br>(1-й год<br>планового<br>периода) | 2028 год<br>(2-й год<br>планового<br>периода) | в процентах  | в абсолютных<br>показателях |  |
|                                       |  |                           |                   |  |                         | наименование                             | 8 | 9   |  |   |   |  |                             |  |
| 1                                     | 2  | 3                         | 4                 | 5  | 6                       | 7  | 8 | 9   | 10   | 11  | 12  | 13   | 14                          |  |

## 3.2. Показатели, характеризующие объем муниципальной услуги:

| Уникальный номер<br>реестровой записи | Показатель, характеризующий содержание<br>муниципальной услуги |                           |                   | Показатель,<br>характеризующий условия<br>(формы) оказания<br>муниципальной услуги |                                    | Показатель объема<br>муниципальной услуги |                                    |                                    | Значение показателя объема муниципальной<br>услуги |   |   | Среднегодовой размер платы (цена, тариф)     |   |   | Допустимые<br>(возможные)<br>отклонения от<br>установленных<br>показателей объема<br>муниципальной услуги |                                |
|---------------------------------------|--|---------------------------|-------------------|--|------------------------------------|---|------------------------------------|------------------------------------|--|---|---|--|---|---|---|--------------------------------|
|                                       | виды<br>образовательн<br>ых программ                           | категория<br>потребителей | место<br>обучения | формы<br>образования и<br>формы<br>реализации<br>образовательн<br>ых программ      | наименов<br>ание<br>показател<br>я | единица<br>измерения по<br>ОКЕИ           | наименов<br>ание<br>показател<br>я | наименов<br>ание<br>показател<br>я | 2026 год<br>(очередной<br>финансовый<br>год)       | 2027 год<br>(1-й год<br>планового<br>периода) | 2028 год<br>(2-й год<br>планового<br>периода) | 2026 год<br>(очередной<br>финансовый<br>год) | 2027 год<br>(1-й год<br>планового<br>периода) | 2028 год<br>(2-й год<br>планового<br>периода) | в<br>процентах  | в<br>абсолютных<br>показателях |
|                                       |  |                           |                   |  |                                    |   |                                    |                                    |  |   |   |  |   |   |   |                                |
| 1                                     | 2  | 3                         | 4                 | 5  | 6                                  | 7   | 8                                  | 9                                  | 10   | 11  | 12  | 13   | 14  | 15  | 16  | 17                             |
| 8021110.99.0.БА9<br>6АЮ58001          | Не указано   | Не указано                | Не указано        | Очная  | Число<br>обучающ<br>ихся           | Челов<br>ек                               | 792                                | 243                                | 243  | 243   | 0,00  | 0,00   | 0,00  | 0,00  | 15  | 36                             |

4. Нормативные правовые акты, устанавливающие размер платы (цену, тариф) либо порядок его (ее) установления:

| Нормативный правовой акт |                 |      |       |
|--------------------------|-----------------|------|-------|
| вид                      | принявший орган | дата | номер |
| 1                        | 2               | 3    | 4     |
| -                        | -               | -    | -     |
| наименование             |                 |      |       |
|                          |                 |      | 5     |
|                          |                 |      | -     |

5. Порядок оказания муниципальной услуги

5.1. Нормативные правовые акты, регулирующие порядок оказания муниципальной услуги

Федеральный закон от 06.10.2003 № 131-ФЗ "Об общих принципах организации местного самоуправления в Российской Федерации";

Федеральный закон от 29.12.2012 № 273-ФЗ "Об образовании в Российской Федерации".

5.2. Порядок информирования потенциальных потребителей муниципальной услуги:

| Способ информирования   | Состав размещаемой информации   | Частота обновления информации  |
|---|---|--|
| 1. Официальный сайт ЗАТО Железногорск в сети «Интернет»: <a href="http://www.admk26.ru">http://www.admk26.ru</a>      | 1. Информация о нормативных правовых и иных актах, регламентирующих предоставление муниципальных услуг, муниципальной задачи  | В течение 5 рабочих дней со дня принятия или внесения изменений в соответствующие нормативные правовые и иные акты |
| 2. Официальный сайт для размещения информации об учреждениях: <a href="http://www.busgov.ru">http://www.busgov.ru</a> | 2. Перечень образовательных учреждений, предоставляющих муниципальную услугу, почтовые адреса, телефоны, электронные адреса, по которым можно получить информацию справочного характера о деятельности образовательных учреждений | Поддерживается в актуальном состоянии  |
| 3. Информационный стенд в месте предоставления муниципальной услуги   |   |  |

1. Наименование муниципальной услуги

Реализация основных общеобразовательных программ среднего общего образования

РАЗДЕЛ 3

Код муниципальной услуги

ББ11

2. Категории потребителей муниципальной услуги

Физические лица

3. Показатели, характеризующие объем и (или) качество муниципальной услуги:

3.1. Показатели, характеризующие качество муниципальной услуги: не установлены

| Уникальный номер реестровой записи | Показатель, характеризующий содержание муниципальной услуги |                        |                | Показатель, характеризующий условия (формы) оказания муниципальной услуги |                         | Показатель качества муниципальной услуги |     | Значение показателя качества муниципальной услуги |                                      |                                      |             | Допустимые (возможные) отклонения от установленных показателей качества муниципальной услуги |    |
|------------------------------------|---|------------------------|----------------|---|-------------------------|--|-----|---|--------------------------------------|--------------------------------------|-------------|--|----|
|                                    | виды образовательных программ                               | категория потребителей | место обучения | формы образования и формы реализации образовательных программ             | наименование показателя | единица измерения по ОКЕИ                |     | 2026 год (очередной финансовый год)               | 2027 год (1-й год планового периода) | 2028 год (2-й год планового периода) | в процентах | в абсолютных показателях   |    |
|                                    |   |                        |                |   |                         | наименование                             | код |   |                                      |                                      |             |  |    |
| 1                                  | 2   | 3                      | 4              | 5   | 6                       | 7  | 8   | 9   | 10                                   | 11                                   | 12          | 13   | 14 |

3.2. Показатели, характеризующие объем муниципальной услуги:

| Уникальный номер<br>реестровой записи | Показатель, характеризующий содержание<br>муниципальной услуги |                           |                   | Показатель,<br>характеризующий условия<br>(формы) оказания<br>муниципальной услуги |                                    | Показатель объема<br>муниципальной услуги |                                 |                                    | Значение показателя объема муниципальной<br>услуги |   |   |  | Среднегодовой размер платы (цена, тариф)      |   |                |  | Допустимые<br>(возможные)<br>отклонения от<br>установленных<br>показателей объема<br>муниципальной услуги |  |
|---------------------------------------|--|---------------------------|-------------------|--|------------------------------------|---|---------------------------------|------------------------------------|--|---|---|--|---|---|----------------|--|---|--|
|                                       | виды<br>образовательн<br>ых программ                           | категория<br>потребителей | место<br>обучения | формы<br>образования и<br>формы<br>реализации<br>образовательн<br>ых программ      | наимено<br>вание<br>показате<br>ля | единица<br>измерения по<br>ОКЕИ           |                                 | наимено<br>вание<br>показате<br>ля | 2026 год<br>(очередной<br>финансовый<br>год)       | 2027 год<br>(1-й год<br>планового<br>периода) | 2028 год<br>(2-й год<br>планового<br>периода) | 2026 год<br>(очередной<br>финансовый<br>год) | 2027 год<br>(1-й год<br>планового<br>периода) | 2028 год<br>(2-й год<br>планового<br>периода) | в<br>процентах | в<br>абсолютны<br>х<br>показателя<br>х |   |  |
|                                       |  |                           |                   |  |                                    | наимено<br>вание<br>показате<br>ля        | единица<br>измерения по<br>ОКЕИ |                                    |  |   |   |  |   |   |                |  |   |  |
| 1                                     | 2  | 3                         | 4                 | 5  | 6                                  | 7   | 8                               | 9                                  | 10   | 11  | 12  | 13   | 14  | 15  | 16             | 17                                     |   |  |
| 8021120.99.0.ББ1                      | Не указано   | Не указано                | Не указано        | Очная  |                                    | Число<br>обучаю<br>щихся                  | Челов<br>ек                     | 792                                | 29   | 29  | 29  | 0,00   | 0,00  | 0,00  | 15             | 17                                     |   |  |
| 1АЮ58001                              |  |                           |                   |  |                                    |   |                                 |                                    |  |   |   |  |   |   | 15             | 4                                      |   |  |

4. Нормативные правовые акты, устанавливающие размер платы (цену, тариф) либо порядок его (ее) установления:

| Нормативный правовой акт |                 |      |       |
|--------------------------|-----------------|------|-------|
| вид                      | принявший орган | дата | номер |
| 1                        | 2               | 3    | 4     |
| -                        | -               | -    | -     |

5. Порядок оказания муниципальной услуги

5.1. Нормативные правовые акты, регулирующие порядок оказания муниципальной услуги

Федеральный закон от 06.10.2003 № 131-ФЗ "Об общих принципах организации местного самоуправления в Российской Федерации";  
Федеральный закон от 29.12.2012 № 273-ФЗ "Об образовании в Российской Федерации".

5.2. Порядок информирования потенциальных потребителей муниципальной услуги:

| Способ информирования   |  | Состав размещаемой информации   |  | Частота обновления информации  |  |
|---|--|---|--|--|--|
| 1. Официальный сайт ЗАТО Железнодорож в сети «Интернет»: <a href="http://www.admk26.ru">http://www.admk26.ru</a>      |  | 1. Информация о нормативных правовых и иных актах, регламентирующих предоставление муниципальных услуг, муниципального задания                                    |  | В течение 5 рабочих дней со дня принятия или внесения изменений в соответствующие нормативные правовые и иные акты |  |
| 2. Официальный сайт для размещения информации об учреждениях: <a href="http://www.busgov.ru">http://www.busgov.ru</a> |  | 2. Перечень образовательных учреждений, предоставляющих муниципальную услугу, почтовые адреса, телефоны, электронные адреса, по которым можно получить информацию |  | Поддерживается в актуальном состоянии  |  |
| 3. Информационный стенд в месте предоставления  |  |   |  |  |  |

муниципальной услуги

РАЗДЕЛ 4

Код муниципальной услуги  
БВ19

1. Наименование муниципальной услуги

Присмотр и уход

2. Категории потребителей муниципальной услуги

Физические лица

3. Показатели, характеризующие объем и (или) качество муниципальной услуги:

3.1. Показатели, характеризующие качество муниципальной услуги: не установлены

| Уникальный номер<br>реестровой записи | Показатель, характеризующий содержание<br>муниципальной услуги |                        |   | Показатель,<br>характеризующий условия<br>(формы) оказания<br>муниципальной услуги |                                      | Показатель качества муниципальной услуги |                              |     |   | Значение показателя качества муниципальной<br>услуги |   |             |    | Допустимые (возможные) отклонения<br>от установленных показателей качества<br>муниципальной услуги |  |
|---------------------------------------|--|------------------------|---|--|--------------------------------------|--|------------------------------|-----|---|--|---|-------------|----|--|--|
|                                       | категория<br>потребителей                                      | возраст<br>обучающихся |   |  | справочник<br>периодов<br>пребывания | наименование показателя                  | единица измерения по<br>ОКЕИ |     | 2026 год<br>(очередной<br>финансовый год) | 2027 год<br>(1-й год<br>планового<br>периода)        | 2028 год<br>(2-й год<br>планового<br>периода) | в процентах |    | в абсолютных<br>показателях  |  |
|                                       |  |                        |   |  |                                      |  | наименование                 | код |   |  |   |             |    |  |  |
| 1                                     | 2  | 3                      | 4 |  | 5                                    | 6  | 7                            | 8   | 9   | 10   | 11  | 12          | 13 | 14   |  |
|                                       |  |                        |   |  |                                      |  |                              |     |   |  |   |             |    |  |  |

3.2. Показатели, характеризующие объем муниципальной услуги:

| Уникальный номер<br>реестровой записи | Показатель, характеризующий содержание<br>муниципальной услуги |                        |   | Показатель,<br>характеризующий условия<br>(формы) оказания<br>муниципальной услуги |   | Показатель объема<br>муниципальной услуги |                                 |     | Значение показателя объема муниципальной<br>услуги |   |   |  | Среднегодовой размер платы (цена, тариф)      |   | Допустимые<br>(возможные)<br>отклонения от<br>установленных<br>показателей объема<br>муниципальной услуги |                                |
|---------------------------------------|--|------------------------|---|--|---|---|---------------------------------|-----|--|---|---|--|---|---|---|--------------------------------|
|                                       | категория<br>потребителей                                      | возраст<br>обучающихся |   | справочник<br>периодов<br>пребывания   |   | наименование<br>показателя                | единица<br>измерения по<br>ОКЕИ |     | 2026 год<br>(очередной<br>финансовый<br>год)       | 2027 год<br>(1-й год<br>планового<br>периода) | 2028 год<br>(2-й год<br>планового<br>периода) | 2026 год<br>(очередной<br>финансовый<br>год) | 2027 год<br>(1-й год<br>планового<br>периода) | 2028 год<br>(2-й год<br>планового<br>периода) | в<br>процентах  | в<br>абсолютных<br>показателях |
|                                       |  |                        |   |  |   |   | наименование                    | код |  |   |   |  |   |   |   |                                |
| 1                                     | 2  | 3                      | 4 | 5  | 6 | 7   | 8                               | 9   | 10   | 11  | 12  | 13   | 14  | 15  | 16  | 17                             |
| 8532110.09.0.БВ1<br>9AB89000          | Обучающиеся, за исключением детей-инвалидов и инвалидов        | Не указано             |   | Группа продленного дня   |   | Число детей                               | Человек                         | 792 | 154  | 154   | 154   | 0,00   | 0,00  | 0,00  | 15  | 23                             |

4. Нормативные правовые акты, устанавливающие размер платы (цену, тариф) либо порядок его (ее) установления:

| Нормативный правовой акт |                 |      |       |              |
|--------------------------|-----------------|------|-------|--------------|
| вид                      | принявший орган | дата | номер | наименование |
| 1                        | 2               | 3    | 4     | 5            |
| -                        | -               | -    | -     | -            |

#### 5. Порядок оказания муниципальной услуги

5.1. Нормативные правовые акты, регулирующие порядок оказания муниципальной услуги  
Федеральный закон от 06.10.2003 № 131-ФЗ "Об общих принципах организации местного самоуправления в Российской Федерации";  
Федеральный закон от 29.12.2012 № 273-ФЗ "Об образовании в Российской Федерации".

#### 5.2. Порядок информирования потенциальных потребителей муниципальной услуги:

| Способ информирования   | Состав размащаемой информации   | Частота обновления информации  |
|---|---|--|
| 1. Официальный сайт ЗАТО Железнодорожск в сети «Интернет»: <a href="http://www.admk26.ru">http://www.admk26.ru</a>    | 1. Информация о нормативных правовых и иных актах, регламентирующих предоставление муниципальных услуг, муниципального задания  | В течение 5 рабочих дней со дня принятия или внесения изменений в соответствующие нормативные правовые и иные акты |
| 2. Официальный сайт для размещения информации об учреждениях: <a href="http://www.buzgov.ru">http://www.buzgov.ru</a> | 2. Перечень образовательных учреждений, предоставляющих муниципальную услугу, почтовые адреса, телефоны, электронные адреса, по которым можно получить информацию справочного характера о деятельности образовательных учреждений | Поддерживается в актуальном состоянии  |
| 3. Информационный стенд в месте предоставления муниципальной услуги   |   |  |

#### РАЗДЕЛ 5

#### 1. Наименование муниципальной услуги

Реализация дополнительных общеразвивающих программ

Код муниципальной услуги

ББ52

#### 2. Категории потребителей муниципальной услуги

Физические лица

#### 3. Показатели, характеризующие объем и (или) качество муниципальной услуги:

#### 3.1. Показатели, характеризующие качество муниципальной услуги: не установлены

| Уникальный номер<br>реестровой записи | Показатель, характеризующий содержание<br>муниципальной услуги |                                      |   | Показатель,<br>характеризующий условия<br>(формы) оказания<br>муниципальной услуги |                         | Показатель качества муниципальной услуги | Значение показателя качества муниципальной<br>услуги |     |    |   | Допустимые (возможные) отклонения<br>от установленных показателей качества<br>муниципальной услуги |   |             |                             |
|---------------------------------------|--|--------------------------------------|---|--|-------------------------|--|--|-----|----|---|--|---|-------------|-----------------------------|
|                                       | категория<br>потребителей                                      | виды<br>образовательн<br>ых программ | направленнос<br>ть<br>образовательн<br>ой программы | формы<br>образования и<br>формы<br>реализации<br>образовательн<br>ых программ      | наименование показателя |  | единица измерения по<br>ОКЕИ                         |     |    | 2026 год<br>(очередной<br>финансовый год) | 2027 год<br>(1-й год<br>планового<br>периода)  | 2028 год<br>(2-й год<br>планового<br>периода) | в процентах | в абсолютных<br>показателях |
|                                       |  |                                      |   |  |                         |  | наименование   | код |    |   |  |   |             |                             |
| 1                                     | 2  | 3                                    | 4   | 5  | 6                       | 7  | 8  | 9   | 10 | 11  | 12   | 13  | 14          |                             |

#### 3.2. Показатели, характеризующие объем муниципальной услуги:

| Уникальный номер<br>реестровой записи | Показатель, характеризующий содержание<br>муниципальной услуги |                                     |  | Показатель,<br>характеризующий условия<br>(формы) оказания<br>муниципальной услуги |   | Показатель объема<br>муниципальной услуги |                                 |                     | Значение показателя объема муниципальной<br>услуги |   |   |  | Среднегодовой размер платы (цена, тариф)      |   | Допустимые<br>(возможные)<br>отклонения от<br>установленных<br>показателей объема<br>муниципальной услуги |                                   |
|---------------------------------------|--|-------------------------------------|--|--|---|---|---------------------------------|---------------------|--|---|---|--|---|---|---|-----------------------------------|
|                                       | категория<br>потребителей                                      | виды<br>образовательных<br>программ | направленность<br>образовательной<br>программы | формы<br>образования и<br>формы<br>реализации<br>образовательных<br>программ       | 6 | 7   | единица<br>измерения по<br>ОКЕИ |                     | 2026 год<br>(очередной<br>финансовый<br>год)       | 2027 год<br>(1-й год<br>планового<br>периода) | 2028 год<br>(2-й год<br>планового<br>периода) | 2026 год<br>(очередной<br>финансовый<br>год) | 2027 год<br>(1-й год<br>планового<br>периода) | 2028 год<br>(2-й год<br>планового<br>периода) | в<br>абсолютных<br>показателях<br>x   | в<br>процентах<br>показателя<br>x |
|                                       |  |                                     |  |  |   |   | наименование<br>показателя      | код<br>наименования |  |   |   |  |   |   |   |                                   |
| 1                                     | 2  | 3                                   | 4  | 5  | 6 | 7   | 8                               | 9                   | 10   | 11  | 12  | 13   | 14  | 15  | 16  | 17                                |
| 8042000.99.0.ББ5<br>2АЖ48000          | Не указано   | Не указано                          | Не указано                                     | Очная  |   | Количество<br>человеко-часов              | Челов<br>ско-<br>час            | 539                 | 20604  | 20604   | 20604   | 0,00   | 0,00  | 0,00  | 20  | 4120                              |

## 4. Нормативные правовые акты, устанавливающие размер платы (цену, тариф) либо порядок его (ее) установления:

| Нормативный правовой акт |                 |      |       |
|--------------------------|-----------------|------|-------|
| вид                      | принявший орган | дата | номер |
| 1                        | 2               | 3    | 4     |
| -                        | -               | -    | -     |

## 5. Порядок оказания муниципальной услуги

## 5.1. Нормативные правовые акты, регулирующие порядок оказания муниципальной услуги

Федеральный закон от 06.10.2003 № 131-ФЗ "Об общих принципах организации местного самоуправления в Российской Федерации";

Федеральный закон от 29.12.2012 № 273-ФЗ "Об образовании в Российской Федерации";

Приказ Минпросвещения России от 27.07.2022 № 629 "Об утверждении Порядка организации и осуществления образовательной деятельности по дополнительным общеобразовательным программам".

## 5.2. Порядок информирования потенциальных потребителей муниципальной услуги:

| Способ информирования   | Состав размещаемой информации   | Частота обновления информации  |
|---|---|--|
| 1. Официальный сайт ЗАТО Железнодорожск в сети «Интернет»: <a href="http://www.admk26.ru">http://www.admk26.ru</a>  | 1. Информация о нормативных правовых и иных актах, регламентирующих предоставление муниципальных услуг, муниципального задания  | В течение 5 рабочих дней со дня принятия или внесения изменений в соответствующие нормативные правовые и иные акты |
| 2. Официальный сайт для размещения информации об учреждениях: <a href="http://www.bugov.ru">http://www.bugov.ru</a> | 2. Перечень образовательных учреждений, предоставляющих муниципальную услугу, почтовые адреса, телефоны, электронные адреса, по которым можно получить информацию справочного характера о деятельности образовательных учреждений | Поддерживается в актуальном состоянии  |
| 3. Информационный стенд в месте предоставления муниципальной услуги   |   |  |

## ЧАСТЬ 2. Прочие сведения о муниципальном задании

## 1. Основания для досрочного прекращения выполнения муниципального задания

Ликвидация учреждения, реорганизация учреждения, исключение муниципальной услуги из перечня муниципальных услуг и работ.

2. Иная информация, необходимая для выполнения (контроля за выполнением) муниципального задания  
Отсутствует.

3. Порядок контроля за выполнением муниципального задания

| Форма контроля              | Периодичность   | Орган, осуществляющий контроль за выполнением муниципального задания |
|-----------------------------|---|--|
| 1                           | 2   | 3  |
| 1. Предварительный контроль | В соответствии с постановлением Администрации ЗАТО г. Железнодорожск от 04.12.2015 № 1995 "Об утверждении Порядка формирования муниципального задания в отношении муниципальных учреждений ЗАТО Железнодорожск и финансового обеспечения выполнения муниципального задания" | Администрация ЗАТО г. Железнодорожск                                 |
| 2. Текущий контроль         |   |  |
| 3. Последующий контроль     |   |  |

4. Требования к отчетности о выполнении муниципального задания

4.1. Периодичность представления отчетов о выполнении муниципального задания за 1 квартал, за полугодие, за 9 месяцев, ежегодно.  
за 1 квартал, за полугодие, за 9 месяцев - до 2 числа месяца, следующего за отчетным, по форме согласно приложению № 5 к постановлению Администрации ЗАТО г. Железнодорожск от 04.12.2015 № 1995 "Об утверждении Порядка формирования муниципального задания в отношении муниципальных учреждений ЗАТО Железнодорожск и финансового обеспечения выполнения муниципального задания";  
ежегодно - не позднее 3 рабочего дня текущего финансового года, по форме согласно приложению № 6 к постановлению Администрации ЗАТО г. Железнодорожск от 04.12.2015 № 1995 "Об утверждении Порядка формирования муниципального задания в отношении муниципальных учреждений ЗАТО Железнодорожск и финансового обеспечения выполнения муниципального задания".

4.3. Иные требования к отчетности о выполнении муниципального задания:

не установлены

5. Иная информация, необходимая для исполнения (контроля за исполнением) муниципального задания

отсутствует.

Приложение № 8  
к постановлению Администрации  
ЗАТО г. Железнодорожск  
от 24.12.2025 № 2494

МУНИЦИПАЛЬНОЕ ЗАДАНИЕ  
на 2026 год и на плановый период 2027 и 2028 годов

|               |         |
|---------------|---------|
| Форма по ОКУД | Коды    |
| Дата          | 0506001 |
| по сводному   |         |
| реестру       |         |
| По ОКВЭД      | 85.12   |
| По ОКВЭД      | 85.13   |
| По ОКВЭД      | 85.14   |
| По ОКВЭД      | 85.41.1 |
| По ОКВЭД      | 88.9    |

Муниципальное бюджетное общеобразовательное учреждение «Средняя школа № 100»

Наименование муниципальной услуги

|   |   |
|---|---|
| Виды деятельности муниципального учреждения | Образование начальное общее                                       |
|   | Образование основное общее  |
|   | Образование среднее общее   |
|   | Образование в области спорта и отдыха                             |
|   | Предоставление прочих социальных услуг без обеспечения проживания |

ЧАСТЬ 1. Сведения об оказываемых муниципальных услугах  
РАЗДЕЛ 1

Реализация основных общеобразовательных программ начального общего образования

1. Наименование муниципальной услуги

2. Категории потребителей муниципальной услуги

Физические лица

Код муниципальной услуги  
БА81

3. Показатели, характеризующие объем и (или) качество муниципальной услуги:

3.1. Показатели, характеризующие качество муниципальной услуги: не установлены

| Уникальный номер<br>реестровой записи | Показатель, характеризующий содержание<br>муниципальной услуги |                           |                   | Показатель,<br>характеризующий условия<br>(формы) оказания<br>муниципальной услуги |   | Показатель качества муниципальной услуги |     |   | Значение показателя качества муниципальной<br>услуги |   |             |                             | Допустимые (возможные) отклонения<br>от установленных показателей качества<br>муниципальной услуги |  |
|---------------------------------------|--|---------------------------|-------------------|--|---|--|-----|---|--|---|-------------|-----------------------------|--|--|
|                                       | виды<br>образовательных программ                               | категория<br>потребителей | место<br>обучения | формы<br>образования и<br>формы<br>реализации<br>образовательных программ          | 7 | единица измерения по<br>ОКЕИ             |     | 2026 год<br>(очередной<br>финансовый год) | 2027 год<br>(1-й год<br>планового<br>периода)        | 2028 год<br>(2-й год<br>планового<br>периода) | в процентах | в абсолютных<br>показателях |  |  |
|                                       |  |                           |                   |  |   | наименование                             | код |   |  |   |             |                             |  |  |
| 1                                     | 2  | 3                         | 4                 | 5  | 6 | 7  | 8   | 9   | 10   | 11  | 12          | 13                          | 14   |  |

## 3.2. Показатели, характеризующие объем муниципальной услуги.

| Уникальный номер<br>реестровой записи | Показатель, характеризующий содержание<br>муниципальной услуги |                           |                   | Показатель,<br>характеризующий условия<br>(формы) оказания<br>муниципальной услуги |                            | Показатель объема<br>муниципальной услуги |         |                            | Значение показателя объема муниципальной<br>услуги |   |   |  | Среднегодовой размер платы (цена, тариф)      |   |                | Допустимые<br>(возможные)<br>отклонения от<br>установленных<br>показателей объема<br>муниципальной услуги |  |
|---------------------------------------|--|---------------------------|-------------------|--|----------------------------|---|---------|----------------------------|--|---|---|--|---|---|----------------|---|--|
|                                       | виды<br>образовательных программ                               | категория<br>потребителей | место<br>обучения | формы<br>образования и<br>формы<br>реализации<br>образовательных программ          | наименование<br>показателя | единица измерения по<br>ОКЕИ              |         | наименование<br>показателя | 2026 год<br>(очередной<br>финансовый<br>год)       | 2027 год<br>(1-й год<br>планового<br>периода) | 2028 год<br>(2-й год<br>планового<br>периода) | 2026 год<br>(очередной<br>финансовый<br>год) | 2027 год<br>(1-й год<br>планового<br>периода) | 2028 год<br>(2-й год<br>планового<br>периода) | в<br>процентах | в<br>абсолютных<br>показателях  |  |
|                                       |  |                           |                   |  |                            | наименование                              | код     |                            |  |   |   |  |   |   |                |   |  |
| 1                                     | 2  | 3                         | 4                 | 5  | 6                          | 7   | 8       | 9                          | 10   | 11  | 12  | 13   | 14  | 15  | 16             | 17  |  |
| 8010120.99.0.Б.А8<br>1АЭ92001         | Не указано   | Не указано                | Не указано        | Очная  |                            | Число обучающихся                         | Человек | 792                        | 324  | 324   | 324   | 0,00   | 0,00  | 0,00  | 15             | 48  |  |

## 4. Нормативные правовые акты, устанавливающие размер платы (цену, тариф) либо порядок его (ее) установления:

| Нормативный правовой акт |                 |      |       |
|--------------------------|-----------------|------|-------|
| вид                      | принявший орган | дата | номер |
| 1                        | 2               | 3    | 4     |
| -                        | -               | -    | -     |

## 5. Порядок оказания муниципальной услуги

## 5.1. Нормативные правовые акты, регулирующие порядок оказания муниципальной услуги

Федеральный закон от 06.10.2003 № 131-ФЗ "Об общих принципах организации местного самоуправления в Российской Федерации";

Федеральный закон от 29.12.2012 № 273-ФЗ "Об образовании в Российской Федерации".

## 5.2. Порядок информирования потенциальных потребителей муниципальной услуги:

| Способ информирования   | Состав размещаемой информации   | Частота обновления информации  |
|---|---|--|
| 1. Официальный сайт ЗАТО Железногорск в сети Интернет: <a href="http://www.admk26.ru">http://www.admk26.ru</a>        | 1. Информация о нормативных правовых и иных актах, регламентирующих предоставление муниципальных услуг, муниципального задания  | В течение 5 рабочих дней со дня принятия или внесения изменений в соответствующие нормативные правовые и иные акты |
| 2. Официальный сайт для размещения информации об учреждениях: <a href="http://www.buzgov.ru">http://www.buzgov.ru</a> | 2. Перечень образовательных учреждений, предоставляющих муниципальную услугу, почтовые адреса, телефоны, электронные адреса, по которым можно получить информацию справочного характера о деятельности образовательных учреждений | Поддерживается в актуальном состоянии  |
| 3. Информационный стенд в месте предоставления муниципальной услуги   |   |  |

Наименование муниципальной услуги

Реализация основных общеобразовательных программ основного общего образования

РАЗДЕЛ 2

Код муниципальной

## 2. Категории потребителей муниципальной услуги

## Физические лица

## 3. Показатели, характеризующие объем и (или) качество муниципальной услуги:

## 3.1. Показатели, характеризующие качество муниципальной услуги: не установлены

| Уникальный номер<br>реестровой записи | Показатель, характеризующий содержание<br>муниципальной услуги |                           |                   | Показатель, характеризующий условия<br>(формы) оказания<br>муниципальной услуги |                         | Показатель качества муниципальной услуги |     |     | Значение показателя качества муниципальной<br>услуги |   |   | Допустимые (возможные) отклонения<br>от установленных показателей качества<br>муниципальной услуги |                             |  |
|---------------------------------------|--|---------------------------|-------------------|---|-------------------------|--|-----|-----|--|---|---|--|-----------------------------|--|
|                                       | виды<br>образовательных программ                               | категория<br>потребителей | место<br>обучения | формы<br>образования и<br>формы<br>реализации<br>образовательных программ       | наименование показателя | единица измерения по<br>ОКЕИ             |     | код | 2026 год<br>(очередной<br>финансовый год)            | 2027 год<br>(1-й год<br>планового<br>периода) | 2028 год<br>(2-й год<br>планового<br>периода) | в процентах  | в абсолютных<br>показателях |  |
|                                       |  |                           |                   |   |                         | наименование                             | код |     |  |   |   |  |                             |  |
| 1                                     | 2  | 3                         | 4                 | 5   | 6                       | 7  | 8   | 9   | 10   | 11  | 12  | 13   | 14                          |  |

## 3.2. Показатели, характеризующие объем муниципальной услуги:

| Уникальный номер<br>реестровой записи | Показатель, характеризующий содержание<br>муниципальной услуги |                           |                   | Показатель, характеризующий условия<br>(формы) оказания<br>муниципальной услуги |                         | Показатель объема<br>муниципальной услуги |         |     | Значение показателя объема муниципальной<br>услуги |   |   | Среднегодовой размер платы (цена, тариф)     |   |   | Допустимые<br>(возможные)<br>отклонения от<br>установленных<br>показателей объема<br>муниципальной услуги |                                |  |
|---------------------------------------|--|---------------------------|-------------------|---|-------------------------|---|---------|-----|--|---|---|--|---|---|---|--------------------------------|--|
|                                       | виды<br>образовательных программ                               | категория<br>потребителей | место<br>обучения | формы<br>образования и<br>формы<br>реализации<br>образовательных программ       | наименование показателя | единица измерения по<br>ОКЕИ              |         | код | 2026 год<br>(очередной<br>финансовый<br>год)       | 2027 год<br>(1-й год<br>планового<br>периода) | 2028 год<br>(2-й год<br>планового<br>периода) | 2026 год<br>(очередной<br>финансовый<br>год) | 2027 год<br>(1-й год<br>планового<br>периода) | 2028 год<br>(2-й год<br>планового<br>периода) | в<br>процентах  | в<br>абсолютных<br>показателях |  |
|                                       |  |                           |                   |   |                         | наименование                              | код     |     |  |   |   |  |   |   |   |                                |  |
| 1                                     | 2  | 3                         | 4                 | 5   | 6                       | 7   | 8       | 9   | 10   | 11  | 12  | 13   | 14  | 15  | 16  | 17                             |  |
| 802110.99.0.БА9<br>6АЮ58001           | Не указано   | Не указано                | Не указано        | Очная   | Число обучающихся       | 792                                       | Человек | 359 | 359  | 359   | 359   | 0,00   | 0,00  | 0,00  | 15  | 53                             |  |

## 4. Нормативные правовые акты, устанавливающие размер платы (цену, тариф) либо порядок его (ее) установления:

## Нормативный правовой акт

## наименование

## номер

## дата

## принявший орган

## вид

|   |   |   |   |   |
|---|---|---|---|---|
| 1 | 2 | 3 | 4 | 5 |
| - | - | - | - | - |

5. Порядок оказания муниципальной услуги

5.1. Нормативные правовые акты, регулирующие порядок оказания муниципальной услуги

Федеральный закон от 06.10.2003 № 131-ФЗ "Об общих принципах организации местного самоуправления в Российской Федерации";  
Федеральный закон от 29.12.2012 № 273-ФЗ "Об образовании в Российской Федерации".

5.2. Порядок информирования потенциальных потребителей муниципальной услуги.

| Способ информирования   | Состав размещаемой информации   | Частота обновления информации  |
|---|---|--|
| 1. Официальный сайт ЗАТО Железнодорож в сети Интернет: <a href="http://www.admk26.ru">http://www.admk26.ru</a>        | 1. Информация о нормативных правовых и иных актах, регламентирующих предоставление муниципальных услуг, муниципального задания  | В течение 5 рабочих дней со дня принятия или внесения изменений в соответствующие нормативные правовые и иные акты |
| 2. Официальный сайт для размещения информации об учреждениях: <a href="http://www.bizgov.ru">http://www.bizgov.ru</a> | 2. Перечень образовательных учреждений, предоставляющих муниципальную услугу, почтовые адреса, телефоны, электронные адреса, по которым можно получить информацию справочного характера о деятельности образовательных учреждений | Поддерживается в актуальном состоянии  |
| 3. Информационный стенд в месте предоставления муниципальной услуги   |   |  |

1. Наименование муниципальной услуги

Реализация основных общеобразовательных программ среднего общего образования

Код муниципальной услуги

ББ11

2. Категории потребителей муниципальной услуги

Физические лица

3. Показатели, характеризующие объем и (или) качество муниципальной услуги.

3.1. Показатели, характеризующие качество муниципальной услуги: не установлены

| Уникальный номер<br>реестровой записи | Показатель, характеризующий содержание<br>муниципальной услуги |                           |                   | Показатель,<br>характеризующий условия<br>(формы) оказания<br>муниципальной услуги | Показатель качества муниципальной услуги | Значение показателя качества муниципальной<br>услуги                      |                              |   |   | Допустимые (возможные) отклонения<br>от установленных показателей качества<br>муниципальной услуги |   |              |     |
|---------------------------------------|--|---------------------------|-------------------|--|--|---|------------------------------|---|---|--|---|--------------|-----|
|                                       | виды<br>образовательных программ                               | категория<br>потребителей | место<br>обучения |  |  | формы<br>образования и<br>формы<br>реализации<br>образовательных программ | единица измерения по<br>ОКЕИ | 2026 год<br>(очередной<br>финансовый год) | 2027 год<br>(1-й год<br>планового<br>периода) |  | 2028 год<br>(2-й год<br>планового<br>периода) |              |     |
|                                       |  |                           |                   |  |  |   |                              |   |   |  |   | наименование | код |
| 1                                     | 2  | 3                         | 4                 | 5  | 6  | 7   | 8                            | 9   | 10  | 11   | 12  | 13           | 14  |

3.2. Показатели, характеризующие объем муниципальной услуги.

| Уникальный номер<br>реестровой записи | Показатель, характеризующий содержание<br>муниципальной услуги |                           |                   | Показатель,<br>характеризующий условия<br>(формы) оказания<br>муниципальной услуги |   | Показатель объема<br>муниципальной услуги |         |     | Значение показателя объема муниципальной<br>услуги |     |  |   | Среднегодовой размер платы (цена, тариф)      |  |   |   | Допустимые<br>(возможные)<br>отклонения от<br>установленных<br>показателей объема<br>муниципальной услуги |                                   |
|---------------------------------------|--|---------------------------|-------------------|--|---|---|---------|-----|--|-----|--|---|---|--|---|---|---|-----------------------------------|
|                                       | виды<br>образовательных программ                               | категория<br>потребителей | место<br>обучения | формы<br>образования и<br>формы<br>реализации<br>образовательных программ          | 5 | 6   | 7       | 8   | единица измерения по<br>ОКЕИ                       |     | 2026 год<br>(очередной<br>финансовый<br>год) | 2027 год<br>(1-й год<br>планового<br>периода) | 2028 год<br>(2-й год<br>планового<br>периода) | 2026 год<br>(очередной<br>финансовый<br>год) | 2027 год<br>(1-й год<br>планового<br>периода) | 2028 год<br>(2-й год<br>планового<br>периода) | в<br>абсолютных<br>показателях<br>x   | в<br>процентах<br>показателя<br>x |
|                                       |  |                           |                   |  |   |   |         |     | наименование                                       | код |  |   |   |  |   |   |   |                                   |
| 1                                     | 2  | 3                         | 4                 | 5  | 6 | 7   | 8       | 9   | наименование                                       | код | 10   | 11  | 12  | 13   | 14  | 15  | 16  | 17                                |
| 8021120.99.0.ББ1<br>1АЮ58001          | Не указано   | Не указано                | Не указано        | Очная  |   | Число обучающихся                         | Человек | 792 | эк   | 47  | 47   | 47  | 47  | 0,00   | 0,00  | 0,00  | 15  | 7                                 |

4. Нормативные правовые акты, устанавливающие размер платы (дену, тариф) либо порядок его (ее) установления:

| вид | принявший орган | дата | номер | наименование |
|-----|-----------------|------|-------|--------------|
| 1   | 2               | 3    | 4     | 5            |
| -   | -               | -    | -     | -            |

5. Порядок оказания муниципальной услуги

5.1. Нормативные правовые акты, регулирующие порядок оказания муниципальной услуги

Федеральный закон от 06.10.2003 № 131-ФЗ "Об общих принципах организации местного самоуправления в Российской Федерации";

Федеральный закон от 29.12.2012 № 273-ФЗ "Об образовании в Российской Федерации".

5.2. Порядок информирования потенциальных потребителей муниципальной услуги:

| Способ информирования   | Состав размещаемой информации   | Частота обновления информации  |
|---|---|--|
| 1. Официальный сайт ЗАТО Железнодорожск в сети «Интернет»: <a href="http://www.admk26.ru">http://www.admk26.ru</a>    | 1. Информация о нормативных правовых и иных актах, регламентирующих предоставление муниципальных услуг, муниципального задания                                    | В течение 5 рабочих дней со дня принятия или внесения изменений в соответствующие нормативные правовые и иные акты |
| 2. Официальный сайт для размещения информации об учреждениях: <a href="http://www.busgov.ru">http://www.busgov.ru</a> | 2. Перечень образовательных учреждений, предоставляющих муниципальную услугу, почтовые адреса, телефоны, электронные адреса, по которым можно получить информацию | Поддерживается в актуальном состоянии  |
| 3. Информационный стенд в месте предоставления муниципальной услуги   | 3. справочного характера о деятельности образовательных учреждений  |  |

1. Наименование муниципальной услуги

Присмотр и уход

РАЗДЕЛ 4

Код муниципальной

РР19

услуги

2. Категории потребителей муниципальной услуги

Физические лица

3. Показатели, характеризующие объем и (или) качество муниципальной услуги:

3.1. Показатели, характеризующие качество муниципальной услуги: не установлены

| Уникальный номер<br>реестровой записи | Показатель, характеризующий содержание<br>муниципальной услуги |                        |   | Показатель,<br>характеризующий условия<br>(формы) оказания<br>муниципальной услуги |                                      | Показатель качества муниципальной услуги |                              |     | Значение показателя качества муниципальной<br>услуги |   |   |             | Допустимые (возможные) отклонения<br>от установленных показателей качества<br>муниципальной услуги |  |
|---------------------------------------|--|------------------------|---|--|--------------------------------------|--|------------------------------|-----|--|---|---|-------------|--|--|
|                                       | категория<br>потребителей                                      | возраст<br>обучающихся |   |  | справочник<br>периодов<br>пребывания | наименование<br>показателя               | единица измерения по<br>ОКЕИ |     | 2026 год<br>(очередной<br>финансовый год)            | 2027 год<br>(1-й год<br>планового<br>периода) | 2028 год<br>(2-й год<br>планового<br>периода) | в процентах | в абсолютных<br>показателях  |  |
|                                       |  |                        |   |  |                                      |  | наименование                 | код |  |   |   |             |  |  |
| 1                                     | 2  | 3                      | 4 |  | 5                                    | 7  | 8                            | 9   | 10   | 11  | 12  | 13          | 14   |  |

3.2. Показатели, характеризующие объем муниципальной услуги:

| Уникальный номер<br>реестровой записи | Показатель, характеризующий содержание<br>муниципальной услуги   |                        |   | Показатель,<br>характеризующий условия<br>(формы) оказания<br>муниципальной услуги |   | Показатель объема<br>муниципальной услуги |                                 |     | Значение показателя объема муниципальной<br>услуги |   |   |  | Среднегодовой размер платы (цена, тариф)      |   | Допустимые<br>(возможные)<br>отклонения от<br>установленных<br>показателей объема<br>муниципальной услуги |                                |
|---------------------------------------|--|------------------------|---|--|---|---|---------------------------------|-----|--|---|---|--|---|---|---|--------------------------------|
|                                       | категория<br>потребителей  | возраст<br>обучающихся |   | справочник<br>периодов<br>пребывания   |   | наименование<br>показателя                | единица<br>измерения по<br>ОКЕИ |     | 2026 год<br>(очередной<br>финансовый<br>год)       | 2027 год<br>(1-й год<br>планового<br>периода) | 2028 год<br>(2-й год<br>планового<br>периода) | 2026 год<br>(очередной<br>финансовый<br>год) | 2027 год<br>(1-й год<br>планового<br>периода) | 2028 год<br>(2-й год<br>планового<br>периода) | в<br>процентах  | в<br>абсолютных<br>показателях |
|                                       |  |                        |   |  |   |   | наименование                    | код |  |   |   |  |   |   |   |                                |
| 1                                     | 2  | 3                      | 4 | 5  | 6 | 7   | 8                               | 9   | 10   | 11  | 12  | 13   | 14  | 15  | 16  | 17                             |
| 8532110.99.0 БВ1<br>9АБ89000          | Обучающиеся,<br>за исключением<br>детей-инвалидов и<br>инвалидов | Не указано             |   | Группа<br>продленного<br>дня   |   | Число<br>детей                            | Человек                         | 792 | 102  | 102   | 102   | 0,00   | 0,00  | 0,00  | 15  | 15                             |

4. Нормативные правовые акты, устанавливающие размер платы (цену, тариф) либо порядок его (ее) установления:

| Нормативный правовой акт |                 |      |       |              |
|--------------------------|-----------------|------|-------|--------------|
| вид                      | принявший орган | дата | номер | наименование |
| 1                        | 2               | 3    | 4     | 5            |
| -                        | -               | -    | -     | -            |

#### 5. Порядок оказания муниципальной услуги

5.1. Нормативные правовые акты, регулирующие порядок оказания муниципальной услуги  
Федеральный закон от 06.10.2003 № 131-ФЗ "Об общих принципах организации местного самоуправления в Российской Федерации",  
Федеральный закон от 29.12.2012 № 273-ФЗ "Об образовании в Российской Федерации".

#### 5.2. Порядок информирования потенциальных потребителей муниципальной услуги:

| Способ информирования   | Состав размещаемой информации   | Частота обновления информации  |
|---|---|--|
| 1. Официальный сайт ЗАТО Железнодорожск в сети «Интернет»: <a href="http://www.admk26.ru">http://www.admk26.ru</a>    | 1. Информация о нормативных правовых и иных актах, регламентирующих предоставление муниципальных услуг, муниципального задания  | В течение 5 рабочих дней со дня принятия или внесения изменений в соответствующие нормативные правовые и иные акты |
| 2. Официальный сайт для размещения информации об учреждениях: <a href="http://www.buzgov.ru">http://www.buzgov.ru</a> | 2. Перечень образовательных учреждений, предоставляющих муниципальную услугу, почтовые адреса, телефоны, электронные адреса, по которым можно получить информацию справочного характера о деятельности образовательных учреждений | Поддерживается в актуальном состоянии  |
| 3. Информационный стенд в месте предоставления муниципальной услуги   |   |  |

#### 1. Наименование муниципальной услуги

Реализация дополнительных общеразвивающих программ

Код муниципальной услуги

ББ52

#### 2. Категории потребителей муниципальной услуги

Физические лица

#### 3. Показатели, характеризующие объем и (или) качество муниципальной услуги:

##### 3.1. Показатели, характеризующие качество муниципальной услуги: не установлены

| Уникальный номер<br>реестровой записи | Показатель, характеризующий содержание<br>муниципальной услуги |                                     |  | Показатель,<br>характеризующий условия<br>(формы) оказания<br>муниципальной услуги |                         | Показатель качества муниципальной услуги |     |   | Значение показателя качества муниципальной<br>услуги |   |                | Допустимые (возможные) отклонения<br>от установленных показателей качества<br>муниципальной услуги |    |
|---------------------------------------|--|-------------------------------------|--|--|-------------------------|--|-----|---|--|---|----------------|--|----|
|                                       | категория<br>потребителей                                      | виды<br>образовательных<br>программ | направленность<br>образовательной<br>программы | формы<br>образования и<br>реализации<br>образовательных<br>программ                | наименование показателя | единица измерения по<br>ОКЕИ             |     | 2026 год<br>(очередной<br>финансовый год) | 2027 год<br>(1-й год<br>планового<br>периода)        | 2028 год<br>(2-й год<br>планового<br>периода) | в<br>процентах | в<br>абсолютных<br>показателях   |    |
|                                       |  |                                     |  |  |                         | наименование                             | код |   |  |   |                |  |    |
| 1                                     | 2  | 3                                   | 4  | 5  | 6                       | 7  | 8   | 9   | 10   | 11  | 12             | 13   | 14 |

##### 3.2. Показатели, характеризующие объем муниципальной услуги:

| Уникальный номер<br>реестровой записи | Показатель, характеризующий содержание<br>муниципальной услуги |                                     |  | Показатель,<br>характеризующий условия<br>(формы) оказания<br>муниципальной услуги |   | Показатель объема<br>муниципальной услуги |                                 |     | Значение показателя объема муниципальной<br>услуги |   |   |  | Среднегодовой размер платы (цена, тариф)      |   | Допустимые<br>(возможные)<br>отклонения от<br>установленных<br>показателей объема<br>муниципальной услуги |                                     |
|---------------------------------------|--|-------------------------------------|--|--|---|---|---------------------------------|-----|--|---|---|--|---|---|---|-------------------------------------|
|                                       | категория<br>образовательных<br>потребителей                   | виды<br>образовательных<br>программ | направленность<br>образовательной<br>программы | формы<br>образования и<br>формы<br>реализации<br>образовательных<br>программ       | 6 | 7   | единица<br>измерения по<br>ОКЕИ |     | 2026 год<br>(очередной<br>финансовый<br>год)       | 2027 год<br>(1-й год<br>планового<br>периода) | 2028 год<br>(2-й год<br>планового<br>периода) | 2026 год<br>(очередной<br>финансовый<br>год) | 2027 год<br>(1-й год<br>планового<br>периода) | 2028 год<br>(2-й год<br>планового<br>периода) | в<br>процентах  | в<br>абсолютных<br>показателях<br>x |
|                                       |  |                                     |  |  |   |   | наименование<br>показателя      | код |  |   |   |  |   |   |   |                                     |
| 1                                     | 2  | 3                                   | 4  | 5  | 6 | 7   | 8                               | 9   | 10   | 11  | 12  | 13   | 14  | 15  | 16  | 17                                  |
| 8042000.99.0.ББ5<br>2АЖ48000          | Не указано   | Не указано                          | Не указано                                     | Очная  |   | Количество<br>человеческих<br>часов       | Человеческо-<br>еко-<br>час     | 539 | 22100  | 22100   | 22100   | 0,00   | 0,00  | 0,00  | 20  | 4420                                |

4. Нормативные правовые акты, устанавливающие размер платы (цену, тариф) либо порядок его (ее) установления:

| Нормативный правовой акт |                 |      |       |
|--------------------------|-----------------|------|-------|
| вид                      | принявший орган | дата | номер |
| 1                        | 2               | 3    | 4     |
| -                        | -               | -    | -     |
| наименование             |                 |      |       |
| 5                        |                 |      |       |
| -                        |                 |      |       |

## 5. Порядок оказания муниципальной услуги

### 5.1. Нормативные правовые акты, регулирующие порядок оказания муниципальной услуги

Федеральный закон от 06.10.2003 № 131-ФЗ "Об общих принципах организации местного самоуправления в Российской Федерации";  
Федеральный закон от 29.12.2012 № 273-ФЗ "Об образовании в Российской Федерации";  
Приказ Минпросвещения России от 27.07.2022 № 629 "Об утверждении Порядка организации и осуществления образовательной деятельности по дополнительным общеобразовательным программам".

### 5.2. Порядок информирования потенциальных потребителей муниципальной услуги.

| Способ информирования   | Состав размещаемой информации   | Частота обновления информации  |
|---|---|--|
| 1. Официальный сайт ЗАТО Железнодорожск в сети «Интернет»: <a href="http://www.admk26.ru">http://www.admk26.ru</a>    | 1. Информация о нормативных правовых и иных актах, регламентирующих предоставление муниципальных услуг, муниципального задания  | В течение 5 рабочих дней со дня принятия или внесения изменений в соответствующие нормативные правовые и иные акты |
| 2. Официальный сайт для размещения информации об учреждениях: <a href="http://www.busgov.ru">http://www.busgov.ru</a> | 2. Перечень образовательных учреждений, предоставляющих муниципальную услугу, почтовые адреса, телефоны, электронные адреса, по которым можно получить информацию справочного характера о деятельности образовательных учреждений | Поддерживается в актуальном состоянии  |
| 3. Информационный стенд в месте предоставления муниципальной услуги   |   |  |

## ЧАСТЬ 2. Прочие сведения о муниципальном задании

### 1. Основания для досрочного прекращения выполнения муниципального задания

Ликвидация учреждения, реорганизация учреждения, исключение муниципальной услуги из перечня муниципальных услуг и работ.

2. Иная информация, необходимая для выполнения (контроля за выполнением) муниципального задания  
Отсутствует.

### 3. Порядок контроля за выполнением муниципального задания

| Форма контроля              | Периодичность   | Орган, осуществляющий контроль за выполнением муниципального задания |
|-----------------------------|---|--|
| 1                           | 2   | 3  |
| 1. Предварительный контроль | В соответствии с постановлением Администрации ЗАТО г. Железнодорожск от 04.12.2015 № 1995 "Об утверждении Порядка формирования муниципального задания в отношении муниципальных учреждений ЗАТО Железнодорожск и финансового обеспечения выполнения муниципального задания" | Администрация ЗАТО г. Железнодорожск                                 |
| 2. Текущий контроль         |   |  |
| 3. Последующий контроль     |   |  |

### 4. Требования к отчетности о выполнении муниципального задания

4.1. Периодичность представления отчетов о выполнении муниципального задания за 1 квартал, за полугодие, за 9 месяцев, ежегодно.

4.2. Сроки представления отчетов о выполнении муниципального задания

за 1 квартал, за полугодие, за 9 месяцев - до 2 числа месяца, следующего за отчетным, по форме согласно приложению № 5 к постановлению Администрации ЗАТО г. Железнодорожск от 04.12.2015 № 1995 "Об утверждении Порядка формирования муниципального задания в отношении муниципальных учреждений ЗАТО Железнодорожск и финансового обеспечения выполнения муниципального задания";

ежегодно - не позднее 3 рабочего дня текущего финансового года, по форме согласно приложению № 6 к постановлению Администрации ЗАТО г. Железнодорожск от 04.12.2015 № 1995 "Об утверждении Порядка формирования муниципального задания в отношении муниципальных учреждений ЗАТО Железнодорожск и финансового обеспечения выполнения муниципального задания".

4.3. Иные требования к отчетности о выполнении муниципального задания:

не установлены.

5. Иная информация, необходимая для исполнения (контроля за исполнением) муниципального задания

отсутствует.

Приложение № 9  
к постановлению Администрации  
ЗАТО г. Железнодорожск  
от 24.12.2025 № 2494

МУНИЦИПАЛЬНОЕ ЗАДАНИЕ  
на 2026 год и на плановый период 2027 и 2028 годов

Муниципальное бюджетное общеобразовательное учреждение «Средняя школа № 101 с углубленным изучением математики и информатики»

Виды деятельности муниципального учреждения

- Образование начальное общее
- Образование основное общее
- Образование среднее общее
- Образование в области спорта и отдыха
- Предоставление прочих социальных услуг без обеспечения проживания

|                          |         |
|--------------------------|---------|
| Форма по ОКУД            | Коды    |
| Дата по сводному реестру | 0506001 |
| По ОКВЭД                 | 85.12   |
| По ОКВЭД                 | 85.13   |
| По ОКВЭД                 | 85.14   |
| По ОКВЭД                 | 85.41.1 |
| По ОКВЭД                 | 88.9    |

ЧАСТЬ I. Сведения об оказываемых муниципальных услугах  
РАЗДЕЛ I

Реализация основных общеобразовательных программ начального общего образования

|                          |
|--------------------------|
| Код муниципальной услуги |
| БА81                     |

2. Категории потребителей муниципальной услуги

Физические лица

3. Показатели, характеризующие объем и (или) качество муниципальной услуги:

| 3. Показатели, характеризующие объем и (или) качество муниципальной услуги:    |  |                           |                   |  |   |   |  |                              |     |  |   |   |             |  |   |
|--|--|---------------------------|-------------------|--|---|---|--|------------------------------|-----|--|---|---|-------------|--|---|
| 3.1. Показатели, характеризующие качество муниципальной услуги: не установлены |  |                           |                   |  |   |   |  |                              |     |  |   |   |             |  |   |
| Уникальный номер<br>реестровой записи  | Показатель, характеризующий содержание<br>муниципальной услуги |                           |                   | Показатель, характеризующий<br>условия (формы) оказания<br>муниципальной услуги  |   |   | Показатель качества муниципальной услуги |                              |     | Значение показателя качества муниципальной<br>услуги |   |   |             | Допустимые (возможные) отклонения<br>от установленных показателей<br>качества муниципальной услуги |   |
|  | виды<br>образователь<br>ных<br>программ                        | категория<br>потребителей | место<br>обучения | формы<br>образования и<br>формы<br>реализации<br>образователь<br>ных<br>программ | 5 | 6 | 7  | единица измерения по<br>ОКЕИ |     | 2026 год<br>(очередной<br>финансовый год)            | 2027 год<br>(1-й год<br>планового<br>периода) | 2028 год<br>(2-й год<br>планового<br>периода) | в процентах | в абсолютных<br>показателях  |   |
|  |  |                           |                   |  |   |   |  | наименование                 | код |  |   |   |             |  |   |
|  |  |                           |                   |  |   |   |  |                              |     |  |   |   |             |  | 8 |
| 1  | 2  | 3                         | 4                 | 5  | 6 | 7 | 8  | 9                            | 10  | 11   | 12  | 13  | 14          |  |   |

## 3.2. Показатели, характеризующие объем муниципальной услуги:

| Уникальный номер<br>реестровой записи | Показатель, характеризующий содержание<br>муниципальной услуги |                           |                   | Показатель, характеризующий<br>условия (формы) оказания<br>муниципальной услуги   |   | Показатель объема<br>муниципальной услуги |                                      |                                 | Значение показателя объема муниципальной<br>услуги |   |   |  |   | Среднегодовой размер платы (цена, тариф)      |                                     |                                   | Допустимые<br>(возможные)<br>отклонения от<br>установленных<br>показателей объема<br>муниципальной услуги |                     |
|---------------------------------------|--|---------------------------|-------------------|---|---|---|--------------------------------------|---------------------------------|--|---|---|--|---|---|-------------------------------------|-----------------------------------|---|---------------------|
|                                       | виды<br>образователь-<br>ных<br>программ                       | категория<br>потребителей | место<br>обучения | формы<br>образования и<br>формы<br>реализации<br>образователь-<br>ных<br>программ | 6 | 7   | наимено-<br>вание<br>показател-<br>я | единица<br>измерения по<br>ОКЕИ | 2026 год<br>(очередной<br>финансовый<br>год)       | 2027 год<br>(1-й год<br>планового<br>периода) | 2028 год<br>(2-й год<br>планового<br>периода) | 2026 год<br>(очередной<br>финансовый<br>год) | 2027 год<br>(1-й год<br>планового<br>периода) | 2028 год<br>(2-й год<br>планового<br>периода) | в<br>абсолютных<br>показателях<br>x | в<br>процентах<br>показателя<br>x |   |                     |
|                                       |  |                           |                   |   |   |   |                                      |                                 |  |   |   |  |   |   |                                     |                                   | наименование<br>показателя  | код<br>наименования |
| 1                                     | 2  | 3                         | 4                 | 5   | 6 | 7   | 8                                    | 9                               | 10   | 11  | 12  | 13   | 14  | 15  | 16                                  | 17                                |   |                     |
| 8010120.99.0.Б.А8<br>1АЭ92001         | Не указано   | Не указано                | Не указано        | Очная   |   | Число<br>обучаю-<br>щихся                 | Челов<br>ек                          | 792                             | 268  | 268   | 268   | 0,00   | 0,00  | 0,00  | 15                                  | 40                                |   |                     |

## 4. Нормативные правовые акты, устанавливающие размер платы (цену, тариф) либо порядок его (ее) установления:

| Нормативный правовой акт |                 |      |       |
|--------------------------|-----------------|------|-------|
| вид                      | принявший орган | дата | номер |
| 1                        | 2               | 3    | 4     |
| -                        | -               | -    | -     |

## 5. Порядок оказания муниципальной услуги

## 5.1. Нормативные правовые акты, регулирующие порядок оказания муниципальной услуги

Федеральный закон от 06.10.2003 № 131-ФЗ "Об общих принципах организации местного самоуправления в Российской Федерации";

Федеральный закон от 29.12.2012 № 273-ФЗ "Об образовании в Российской Федерации".

## 5.2. Порядок информирования потенциальных потребителей муниципальной услуги:

| Способ информирования  |   | Состав размещаемой информации  |  | Частота обновления информации  |  |
|--|---|--|--|--|--|
| 1. Официальный сайт ЗАТО Железнодорожск в сети «Интернет»: <a href="http://www.admk26.ru">http://www.admk26.ru</a> | 2. Перечень образовательных учреждений, предоставляющих муниципальную услугу, почтовые адреса, телефоны, электронные адреса, по которым можно получить информацию справочного характера о деятельности образовательных учреждений | 1. Информация о нормативных правовых и иных актах, регламентирующих предоставление муниципальных услуг, муниципального задания |  | В течение 5 рабочих дней со дня принятия или внесения изменений в соответствующие нормативные правовые и иные акты |  |
|  |   | 3. Информационный стенд в месте предоставления муниципальной услуги  |  | Поддерживается в актуальном состоянии  |  |

## 1. Наименование муниципальной услуги

Реализация основных общеобразовательных программ основного общего образования

Код муниципальной услуги

БА96

## 2. Категории потребителей муниципальной услуги

Физические лица

## 3. Показатели, характеризующие объем и (или) качество муниципальной услуги:

## 3.1. Показатели, характеризующие качество муниципальной услуги: не установлены

| Уникальный номер<br>реестровой записи | Показатель, характеризующий содержание<br>муниципальной услуги |                           |                   | Показатель, характеризующий<br>условия (формы) оказания<br>муниципальной услуги   |                         | Показатель качества муниципальной услуги |     |     | Значение показателя качества муниципальной<br>услуги |   |   | Допустимые (возможные) отклонения<br>от установленных показателей<br>качества муниципальной услуги |                             |
|---------------------------------------|--|---------------------------|-------------------|---|-------------------------|--|-----|-----|--|---|---|--|-----------------------------|
|                                       | виды<br>образователь-<br>ных<br>программ                       | категория<br>потребителей | место<br>обучения | формы<br>образования и<br>формы<br>реализации<br>образователь-<br>ных<br>программ | наименование показателя | единица измерения по<br>ОКЕИ             |     | код | 2026 год<br>(очередной<br>финансовый год)            | 2027 год<br>(1-й год<br>планового<br>периода) | 2028 год<br>(2-й год<br>планового<br>периода) | в процентах  | в абсолютных<br>показателях |
|                                       |  |                           |                   |   |                         | наименование                             | код |     |  |   |   |  |                             |
| 1                                     | 2  | 3                         | 4                 | 5   | 6                       | 7  | 8   | 9   | 10   | 11  | 12  | 13   | 14                          |

## 3.2. Показатели, характеризующие объем муниципальной услуги:

| Уникальный номер<br>реестровой записи | Показатель, характеризующий содержание<br>муниципальной услуги |                           |                   | Показатель, характеризующий<br>условия (формы) оказания<br>муниципальной услуги   |   | Показатель объема<br>муниципальной услуги |             |     | Значение показателя объема муниципальной<br>услуги |  |   |   | Среднегодовой размер платы (цена, тариф)     |   |   |                                     | Допустимые<br>(возможные)<br>отклонения от<br>установленных<br>показателей объема<br>муниципальной услуги |                            |
|---------------------------------------|--|---------------------------|-------------------|---|---|---|-------------|-----|--|--|---|---|--|---|---|-------------------------------------|---|----------------------------|
|                                       | виды<br>образователь-<br>ных<br>программ                       | категория<br>потребителей | место<br>обучения | формы<br>образования и<br>формы<br>реализации<br>образователь-<br>ных<br>программ | 6 | 7   | 8           | 9   | единица<br>измерения по<br>ОКЕИ                    | 2026 год<br>(очередной<br>финансовый<br>год) | 2027 год<br>(1-й год<br>планового<br>периода) | 2028 год<br>(2-й год<br>планового<br>периода) | 2026 год<br>(очередной<br>финансовый<br>год) | 2027 год<br>(1-й год<br>планового<br>периода) | 2028 год<br>(2-й год<br>планового<br>периода) | в<br>абсолютных<br>показателях<br>x | в<br>процентах<br>показателя<br>x   |                            |
|                                       |  |                           |                   |   |   |   |             |     |  |  |   |   |  |   |   |                                     |   | наименование<br>показателя |
| 1                                     | 2  | 3                         | 4                 | 5   | 6 | 7   | 8           | 9   |  | 10   | 11  | 12  | 13   | 14  | 15  | 16                                  | 17  |                            |
| 8021110.99.0.БА9<br>6АЮ58001          | Не указано   | Не указано                | Не указано        | Очная   |   | Число<br>обучаю-<br>щихся                 | Челов<br>ек | 792 | 304  | 304  | 304   | 304   | 0,00   | 0,00  | 0,00  | 15                                  | 45  |                            |

## 4. Нормативные правовые акты, устанавливающие размер платы (цену, тариф) либо порядок его (ее) установления:

| Нормативный правовой акт |                 |      |       |
|--------------------------|-----------------|------|-------|
| вид                      | принявший орган | дата | номер |
| наименование             |                 |      |       |

|   |   |   |   |   |
|---|---|---|---|---|
| 1 | 2 | 3 | 4 | 5 |
| - | - | - | - | - |

#### 5. Порядок оказания муниципальной услуги

##### 5.1. Нормативные правовые акты, регулирующие порядок оказания муниципальной услуги

Федеральный закон от 06.10.2003 № 131-ФЗ "Об общих принципах организации местного самоуправления в Российской Федерации";

Федеральный закон от 29.12.2012 № 273-ФЗ "Об образовании в Российской Федерации".

##### 5.2. Порядок информирования потенциальных потребителей муниципальной услуги:

| Способ информирования   | Состав размещаемой информации   | Частота обновления информации  |
|---|---|--|
| 1. Официальный сайт ЗАТО Железнодорожск в сети «Интернет»: <a href="http://www.admk26.ru">http://www.admk26.ru</a>    | 1. Информация о нормативных правовых и иных актах, регламентирующих предоставление муниципальных услуг, муниципального задания  | В течение 5 рабочих дней со дня принятия или внесения изменений в соответствующие нормативные правовые и иные акты |
| 2. Официальный сайт для размещения информации об учреждениях: <a href="http://www.bizgov.ru">http://www.bizgov.ru</a> | 2. Перечень образовательных учреждений, предоставляющих муниципальную услугу, почтовые адреса, телефоны, электронные адреса, по которым можно получить информацию справочного характера о деятельности образовательных учреждений | Поддерживается в актуальном состоянии  |
| 3. Информационный стенд в месте предоставления муниципальной услуги   |   |  |

#### 1. Наименование муниципальной услуги

Реализация основных общеобразовательных программ среднего общего образования

Код муниципальной услуги

ББ11

#### 2. Категории потребителей муниципальной услуги

Физические лица

#### 3. Показатели, характеризующие объем и (или) качество муниципальной услуги:

##### 3.1. Показатели, характеризующие качество муниципальной услуги: не установлены

| Уникальный номер<br>реестровой записи | Показатель, характеризующий содержание<br>муниципальной услуги |                           |                   | Показатель, характеризующий<br>условия (формы) оказания<br>муниципальной услуги   |                         | Показатель качества муниципальной услуги | Значение показателя качества муниципальной<br>услуги |     | Допустимые (возможные) отклонения<br>от установленных показателей<br>качества муниципальной услуги |   |   |             |                             |
|---------------------------------------|--|---------------------------|-------------------|---|-------------------------|--|--|-----|--|---|---|-------------|-----------------------------|
|                                       | виды<br>образователь-<br>ных<br>программ                       | категория<br>потребителей | место<br>обучения | формы<br>образования и<br>формы<br>реализации<br>образователь-<br>ных<br>программ | наименование показателя |  | единица измерения по<br>ОКЕИ                         |     |  |   |   |             |                             |
|                                       |  |                           |                   |   |                         |  | наименование   | код |  |   |   |             |                             |
| 1                                     | 2  | 3                         | 4                 | 5   | 6                       | 7  | 8  | 9   | 10   | 11  | 12  | 13          | 14                          |
|                                       |  |                           |                   |   |                         |  |  |     | 2026 год<br>(очередной<br>финансовый год)  | 2027 год<br>(1-й год<br>планового<br>периода) | 2028 год<br>(2-й год<br>планового<br>периода) | в процентах | в абсолютных<br>показателях |

##### 3.2. Показатели, характеризующие объем муниципальной услуги:

| Уникальный номер<br>реестровой записи | Показатель, характеризующий содержание<br>муниципальной услуги |                           | Показатель, характеризующий<br>условия (формы) оказания<br>муниципальной услуги |   | Показатель объема<br>муниципальной услуги |                                 |                                      | Значение показателя объема муниципальной<br>услуги |                                      |                                      |                                      | Среднегодовой размер платы (цена, тариф) |                                      |                                      |                                      | Допустимые<br>(возможные)<br>отклонения от<br>установленных<br>показателей объема<br>муниципальной услуги |
|---------------------------------------|--|---------------------------|---|---|---|---------------------------------|--------------------------------------|--|--------------------------------------|--------------------------------------|--------------------------------------|--|--------------------------------------|--------------------------------------|--------------------------------------|---|
|                                       |  |                           |   |   |   |                                 |                                      |  |                                      |                                      |                                      |  |                                      |                                      |                                      |   |
|                                       |  |                           |   |   |   |                                 |                                      |  |                                      |                                      |                                      |  |                                      |                                      |                                      |   |
|                                       | виды<br>образователь-<br>ных<br>программ                       | категория<br>потребителей | место<br>обучения   | формы<br>образования и<br>формы<br>реализации<br>образователь-<br>ных<br>программ | наимено-<br>вание<br>показате-<br>ля      | единица<br>измерения по<br>ОКЕИ | наимено-<br>вание<br>показате-<br>ля | наимено-<br>вание<br>показате-<br>ля               | наимено-<br>вание<br>показате-<br>ля | наимено-<br>вание<br>показате-<br>ля | наимено-<br>вание<br>показате-<br>ля | наимено-<br>вание<br>показате-<br>ля     | наимено-<br>вание<br>показате-<br>ля | наимено-<br>вание<br>показате-<br>ля | наимено-<br>вание<br>показате-<br>ля | наимено-<br>вание<br>показате-<br>ля  |
| 1                                     | 2  | 3                         | 4   | 5   | 6   | 7                               | 8                                    | 9  | 10                                   | 11                                   | 12                                   | 13                                       | 14                                   | 15                                   | 16                                   | 17  |
| 8021120.99.0.ББ1<br>1АЮ58001          | Не указано   | Не указано                | Не указано  | Очная   | Число<br>обучаю-<br>щихся                 | Челов<br>ек                     | 792                                  | 792  | 48                                   | 48                                   | 48                                   | 0,00                                     | 0,00                                 | 0,00                                 | 15                                   | 7   |

## 4. Нормативные правовые акты, устанавливающие размер платы (цену, тариф) либо порядок его (ее) установления:

| Нормативный правовой акт |                 |      |       |
|--------------------------|-----------------|------|-------|
| вид                      | принявший орган | дата | номер |
| 1                        | 2               | 3    | 4     |
| -                        | -               | -    | -     |

## 5. Порядок оказания муниципальной услуги

## 5.1. Нормативные правовые акты, регулирующие порядок оказания муниципальной услуги

Федеральный закон от 06.10.2003 № 131-ФЗ "Об общих принципах организации местного самоуправления в Российской Федерации";

Федеральный закон от 29.12.2012 № 273-ФЗ "Об образовании в Российской Федерации".

## 5.2. Порядок информирования потенциальных потребителей муниципальной услуги:

| Способ информирования   |   | Состав размещаемой информации  |  |
|---|---|--|--|
| 1. Официальный сайт ЗАТО Железнодорожск в сети «Интернет»: <a href="http://www.admk26.ru">http://www.admk26.ru</a>    | 1. Информация о нормативных правовых и иных актах, регламентирующих предоставление муниципальных услуг, муниципального задания  | Частота обновления информации  |  |
|   |   | В течение 5 рабочих дней со дня принятия или внесения изменений в соответствующие нормативные правовые и иные акты |  |
| 2. Официальный сайт для размещения информации об учреждениях: <a href="http://www.busgov.ru">http://www.busgov.ru</a> | 2. Перечень образовательных учреждений, предоставляющих муниципальную услугу, почтовые адреса, телефоны, электронные адреса, по которым можно получить информацию справочного характера о деятельности образовательных учреждений | Поддерживается в актуальном состоянии  |  |
| 3. Информационный стенд в месте предоставления муниципальной услуги   |   |  |  |

## 1. Наименование муниципальной услуги

Присмотр и уход

РАЗДЕЛ 4

Код муниципальной  
услуги

БВ19

2. Категория потребителей муниципальной услуги Физические лица

3. Показатели, характеризующие объем и (или) качество муниципальной услуги:

3.1. Показатели, характеризующие качество муниципальной услуги: не установлены

| Уникальный номер<br>реестровой записи | Показатель, характеризующий содержание<br>муниципальной услуги |                        |   | Показатель, характеризующий<br>условия (формы) оказания<br>муниципальной услуги |   | Показатель качества муниципальной услуги |                              |     |    | Значение показателя качества муниципальной<br>услуги |   |   |             | Допустимые (возможные) отклонения<br>от установленных показателей<br>качества муниципальной услуги |  |
|---------------------------------------|--|------------------------|---|---|---|--|------------------------------|-----|----|--|---|---|-------------|--|--|
|                                       | категория<br>потребителей                                      | возраст<br>обучающихся | 4 | справочник<br>периодов<br>пребывания  | 6 | наименование показателя                  | единица измерения по<br>ОКЕИ |     |    | 2026 год<br>(очередной<br>финансовый год)            | 2027 год<br>(1-й год<br>планового<br>периода) | 2028 год<br>(2-й год<br>планового<br>периода) | в процентах | в абсолютных<br>показателях  |  |
|                                       |  |                        |   |   |   |  | наименование                 | код | 9  |  |   |   |             |  |  |
| 1                                     | 2  | 3                      | 4 | 5   | 6 | 7  | 8                            | 9   | 10 | 11   | 12  | 13  | 14          |  |  |

3.2. Показатели, характеризующие объем муниципальной услуги:

| Уникальный номер<br>реестровой записи | Показатель, характеризующий содержание<br>муниципальной услуги       |                        |                                      | Показатель, характеризующий<br>условия (формы) оказания<br>муниципальной услуги |   | Показатель объема<br>муниципальной услуги |                                 |                      | Значение показателя объема муниципальной<br>услуги |   |   |  | Среднегодовой размер платы (цена, тариф)      |   |                |                                | Допустимые<br>(возможные)<br>отклонения от<br>установленных<br>показателей объема<br>муниципальной услуги |  |
|---------------------------------------|--|------------------------|--------------------------------------|---|---|---|---------------------------------|----------------------|--|---|---|--|---|---|----------------|--------------------------------|---|--|
|                                       | категория<br>потребителей  | возраст<br>обучающихся | справочник<br>периодов<br>пребывания | 6   | 7 | наименование<br>показателя                | единица<br>измерения по<br>ОКЕИ | наименование<br>кода | 2026 год<br>(очередной<br>финансовый<br>год)       | 2027 год<br>(1-й год<br>планового<br>периода) | 2028 год<br>(2-й год<br>планового<br>периода) | 2026 год<br>(очередной<br>финансовый<br>год) | 2027 год<br>(1-й год<br>планового<br>периода) | 2028 год<br>(2-й год<br>планового<br>периода) | в<br>процентах | в<br>абсолютных<br>показателях |   |  |
|                                       |  |                        |                                      |   |   |   |                                 |                      |  |   |   |  |   |   |                |                                |   |  |
| 1                                     | 2  | 3                      | 4                                    | 5   | 6 | 7   | 8                               | 9                    | 10   | 11  | 12  | 13   | 14  | 15  | 16             | 17                             |   |  |
| 8532110.99.0.БВ1<br>9АВ89000          | Обучающиеся, за<br>исключением<br>детей-<br>инвалидов и<br>инвалидов | Не указано             | Группа<br>продленного<br>дня         |   |   | Число<br>детей                            | Целое<br>число                  | 792                  | 173  | 173   | 173   | 0,00   | 0,00  | 0,00  | 15             | 25                             |   |  |

4. Нормативные правовые акты, устанавливающие размер платы (цену, тариф) либо порядок его (ее) установления:

| Нормативный правовой акт |                 |      |       |
|--------------------------|-----------------|------|-------|
| вид                      | принявший орган | дата | номер |
|                          |                 |      |       |

|   |   |   |   |   |
|---|---|---|---|---|
| 1 | 2 | 3 | 4 | 5 |
| - | - | - | - | - |

## 5. Порядок оказания муниципальной услуги

### 5.1. Нормативные правовые акты, регулирующие порядок оказания муниципальной услуги

Федеральный закон от 06.10.2003 № 131-ФЗ "Об общих принципах организации местного самоуправления в Российской Федерации";

Федеральный закон от 29.12.2012 № 273-ФЗ "Об образовании в Российской Федерации".

### 5.2. Порядок информирования потенциальных потребителей муниципальной услуги:

| Способ информирования   | Состав размещаемой информации   | Частота обновления информации  |
|---|---|--|
| 1. Официальный сайт ЗАТО Железнодорожск в сети «Интернет»: <a href="http://www.admk26.ru">http://www.admk26.ru</a>    | 1. Информация о нормативных правовых и иных актах, регламентирующих предоставление муниципальных услуг, муниципального задания  | В течение 5 рабочих дней со дня принятия или внесения изменений в соответствующие нормативные правовые и иные акты |
| 2. Официальный сайт для размещения информации об учреждениях: <a href="http://www.busgov.ru">http://www.busgov.ru</a> | 2. Перечень образовательных учреждений, предоставляющих муниципальную услугу, почтовые адреса, телефоны, электронные адреса, по которым можно получить информацию справочного характера о деятельности образовательных учреждений |  |
| 3. Информационный стенд в месте предоставления муниципальной услуги   |   |  |

### 1. Наименование муниципальной услуги

Реализация дополнительных обеспечивающих программ

Код муниципальной услуги  
ББ52

### 2. Категории потребителей муниципальной услуги

Физические лица

### 3. Показатели, характеризующие объем и (или) качество муниципальной услуги:

#### 3.1. Показатели, характеризующие качество муниципальной услуги: не установлены

| Уникальный номер реестровой записи | Показатель, характеризующий содержание муниципальной услуги |                               |  | Показатель, характеризующий условия (формы) оказания муниципальной услуги |   | Показатель качества муниципальной услуги |   | Значение показателя качества муниципальной услуги |                                     |                                      | Допустимые (возможные) отклонения от установленных показателей качества муниципальной услуги |             |                          |
|------------------------------------|---|-------------------------------|--|---|---|--|---|---|-------------------------------------|--------------------------------------|--|-------------|--------------------------|
|                                    | категория потребителей                                      | виды образовательных программ | направленность образовательной программы | формы образования и формы реализации образовательных программ             | 6 | 7  | 8 | 9   | 10                                  | 11                                   | 12   | 13          | 14                       |
|                                    |   |                               |  |   |   |  |   |   |                                     |                                      |  |             |                          |
| 1                                  | 2   | 3                             | 4  | 5   | 6 | 7  | 8 | 9   | 10                                  | 11                                   | 12   | 13          | 14                       |
|                                    |   |                               |  |   |   |  |   |   | 2026 год (очередной финансовый год) | 2027 год (1-й год планового периода) | 2028 год (2-й год планового периода)   | в процентах | в абсолютных показателях |

### 3.2. Показатели, характеризующие объем муниципальной услуги:

| Уникальный номер<br>реестровой записи | Показатель, характеризующий содержание<br>муниципальной услуги |   |  | Показатель, характеризующий<br>условия (формы) оказания<br>муниципальной услуги  |   | Показатель объема<br>муниципальной услуги |                                    |                                 | Значение показателя объема муниципальной<br>услуги |   |   |  | Среднегодовой размер платы (цена, тариф)      |   |  |                                   | Допустимые<br>(возможные)<br>отклонения от<br>установленных<br>показателей объема<br>муниципальной услуги |     |
|---------------------------------------|--|---|--|--|---|---|------------------------------------|---------------------------------|--|---|---|--|---|---|--|-----------------------------------|---|-----|
|                                       | категория<br>потребителей                                      | виды<br>образователь<br>ных<br>программ | направленнос<br>ть<br>образователь<br>ной<br>программы | формы<br>образования и<br>формы<br>реализации<br>образователь<br>ных<br>программ | 6 | 7   | наименов<br>ание<br>показате<br>ля | единица<br>измерения по<br>ОКЕИ | 2026 год<br>(очередной<br>финансовый<br>год)       | 2027 год<br>(1-й год<br>планового<br>периода) | 2028 год<br>(2-й год<br>планового<br>периода) | 2026 год<br>(очередной<br>финансовый<br>год) | 2027 год<br>(1-й год<br>планового<br>периода) | 2028 год<br>(2-й год<br>планового<br>периода) | в<br>абсолютны<br>х<br>показателя<br>х | в<br>процентах<br>показатели<br>х |   |     |
|                                       |  |   |  |  |   |   |                                    |                                 |  |   |   |  |   |   |  |                                   | наиме<br>нован<br>ие  | код |
| 1                                     |  |   |  |  |   |   |                                    | 8                               | 9  | 10  | 11  | 12   | 13  | 14  | 15                                     | 16                                | 17  |     |
| 8042000.99.0.ББ5<br>2АЖ48000          | Не указано   | Не указано                              | Не указано   | Очная  |   | Количес<br>тво<br>человек<br>о-часов      | Челов<br>ско-<br>час               | 539                             |  | 89280   | 89280   | 89280  | 0,00  | 0,00  | 0,00                                   | 20                                | 17856   |     |

4. Нормативные правовые акты, устанавливающие размер платы (цену, тариф) либо порядок его (ее) установления:

| Нормативный правовой акт |                 |      |       |              |
|--------------------------|-----------------|------|-------|--------------|
| вид                      | принявший орган | дата | номер | наименование |
| 1                        | 2               | 3    | 4     | 5            |
| -                        | -               | -    | -     | -            |

## 5. Порядок оказания муниципальной услуги

### 5.1. Нормативные правовые акты, регулирующие порядок оказания муниципальной услуги

Федеральный закон от 06.10.2003 № 131-ФЗ "Об общих принципах организации местного самоуправления в Российской Федерации";

Федеральный закон от 29.12.2012 № 273-ФЗ "Об образовании в Российской Федерации";

Приказ Министерства России от 27.07.2022 № 629 "Об утверждении Порядка организации и осуществления образовательной деятельности по дополнительным общеобразовательным программам".

| 5.2. Порядок информирования потенциальных потребителей муниципальной услуги:  |   |  |
|---|---|--|
| Способ информирования   | Состав размещаемой информации   | Частота обновления информации  |
| 1. Официальный сайт ЗАТО Железнодорожск в сети Интернет: <a href="http://www.admk26.ru">http://www.admk26.ru</a>      | 1. Информация о нормативных правовых и иных актах, регламентирующих предоставление муниципальных услуг, муниципального задания  | В течение 5 рабочих дней со дня принятия или внесения изменений в соответствующие нормативные правовые и иные акты |
| 2. Официальный сайт для размещения информации об учреждениях: <a href="http://www.busgov.ru">http://www.busgov.ru</a> | 2. Перечень образовательных учреждений, предоставляющих муниципальную услугу, почтовые адреса, телефоны, электронные адреса, по которым можно получить информацию справочного характера о деятельности образовательных учреждений | Поддерживается в актуальном состоянии  |
| Информационный стенд в месте представления муниципальной услуги   |   |  |

# ЧАСТЬ 2. Прочие сведения о муниципальном задании

1. Основания для досрочного прекращения выполнения муниципального задания  
Ликвидация учреждения, реорганизация учреждения, исключение муниципальных услуг и работ.

2. Иная информация, необходимая для выполнения (контроля за выполнением) муниципального задания  
Отсутствует.

3. Порядок контроля за выполнением муниципального задания

| Форма контроля              | Периодичность   | Орган, осуществляющий контроль за выполнением муниципального задания |
|-----------------------------|---|--|
| 1. Предварительный контроль | 2   | 3  |
| 2. Текущий контроль         | В соответствии с постановлением Администрации ЗАТО г. Железнодорожск от 04.12.2015 № 1995 "Об утверждении Порядка формирования муниципального задания в отношении муниципальных учреждений ЗАТО Железнодорожск и финансового обеспечения выполнения муниципального задания" |  |
| 3. Последующий контроль     | Администрация ЗАТО г. Железнодорожск  |  |

4. Требования к отчетности о выполнении муниципального задания

4.1. Периодичность представления отчетов о выполнении муниципального задания за 1 квартал, за полугодие, за 9 месяцев, ежегодно.

4.2. Сроки представления отчетов о выполнении муниципального задания

за 1 квартал, за полугодие, за 9 месяцев - до 2 числа месяца, следующего за отчетным, по форме согласно приложению № 5 к постановлению Администрации ЗАТО г. Железнодорожск от 04.12.2015 № 1995 "Об утверждении Порядка формирования муниципального задания в отношении муниципальных учреждений ЗАТО Железнодорожск и финансового обеспечения выполнения муниципального задания";

ежегодно - не позднее 3 рабочего дня текущего финансового года, по форме согласно приложению № 6 к постановлению Администрации ЗАТО г. Железнодорожск от 04.12.2015 № 1995 "Об утверждении Порядка формирования муниципального задания в отношении муниципальных учреждений ЗАТО Железнодорожск и финансового обеспечения выполнения муниципального задания".

4.3. Иные требования к отчетности о выполнении муниципального задания:

не установлены.

5. Иная информация, необходимая для исполнения (контроля за исполнением) муниципального задания

отсутствует.

Приложение № 10  
к постановлению Администрации  
ЗАТО г. Железногорск  
от 24.12.2025 № 2494

МУНИЦИПАЛЬНОЕ ЗАДАНИЕ

на 2026 год и на плановый период 2027 и 2028 годов

Наименование муниципальной услуги

Муниципальное автономное общеобразовательное учреждение «Лицей № 102 имени академика  
Михаила Федоровича Решетнева»

Виды деятельности муниципальной услуги

- Образование начальное общее
- Образование основное общее
- Образование среднее общее
- Образование в области спорта и отдыха
- Предоставление прочих социальных услуг без обеспечения проживания

ЧАСТЬ I. Сведения об оказываемых муниципальных услугах

РАЗДЕЛ I

1. Наименование муниципальной услуги

Реализация основных общеобразовательных программ начального общего образования

Код муниципальной  
услуги

БА81

2. Категории потребителей муниципальной услуги

Физические лица

3. Показатели, характеризующие объем и (или) качество муниципальной услуги:

3.1. Показатели, характеризующие качество муниципальной услуги, не установлены

| Уникальный номер<br>реестровой записи | Показатель, характеризующий содержание<br>муниципальной услуги |                           |                   | Показатель, характеризующий<br>условия (формы) оказания<br>муниципальной услуги   |                         | Показатель качества муниципальной услуги |     | Значение показателя качества муниципальной<br>услуги |   |   |             | Допустимые (возможные) отклонения<br>от установленных показателей<br>качества муниципальной услуги |    |
|---------------------------------------|--|---------------------------|-------------------|---|-------------------------|--|-----|--|---|---|-------------|--|----|
|                                       | виды<br>образователь-<br>ных<br>программ                       | категория<br>потребителей | место<br>обучения | формы<br>образования и<br>формы<br>реализации<br>образователь-<br>ных<br>программ | наименование показателя | единица измерения по<br>ОКЕИ             |     | 2026 год<br>(очередной<br>финансовый год)            | 2027 год<br>(1-й год<br>планового<br>периода) | 2028 год<br>(2-й год<br>планового<br>периода) | в процентах | в абсолютных<br>показателях  |    |
|                                       |  |                           |                   |   |                         | наименование                             | код |  |   |   |             |  |    |
| 1                                     |  | 3                         | 4                 | 5   | 6                       | 7  | 8   | 9  | 10  | 11  | 12          | 13   | 14 |

## 3.2. Показатели, характеризующие объем муниципальной услуги:

| Уникальный номер<br>реестровой записи | Показатель, характеризующий содержание<br>муниципальной услуги |                           |                   | Показатель, характеризующий<br>условия (формы) оказания<br>муниципальной услуги  |   | Показатель объема<br>муниципальной услуги |                                 |     | Значение показателя объема муниципальной<br>услуги |   |   | Среднегодовой размер платы (цена, тариф)    |   |   | Допустимые<br>(возможные)<br>отклонения от<br>установленных<br>показателей объема<br>муниципальной услуги |                                |
|---------------------------------------|--|---------------------------|-------------------|--|---|---|---------------------------------|-----|--|---|---|---|---|---|---|--------------------------------|
|                                       | виды<br>образователь<br>ных<br>программ                        | категория<br>потребителей | место<br>обучения | формы<br>образования и<br>формы<br>реализации<br>образователь<br>ных<br>программ | 6 | 7   | единица<br>измерения по<br>ОКЕИ |     | 2026 год<br>(отчетной<br>финансовый<br>год)        | 2027 год<br>(1-й год<br>планового<br>периода) | 2028 год<br>(2-й год<br>планового<br>периода) | 2026 год<br>(отчетной<br>финансовый<br>год) | 2027 год<br>(1-й год<br>планового<br>периода) | 2028 год<br>(2-й год<br>планового<br>периода) | в<br>процентах  | в<br>абсолютных<br>показателях |
|                                       |  |                           |                   |  |   |   | наименование                    | код |  |   |   |   |   |   |   |                                |
| 1                                     | 2  | 3                         | 4                 | 5  | 6 | 7   | 8                               | 9   | 10   | 11  | 12  | 13  | 14  | 15  | 16  | 17                             |
| 8010120.99.0.БА8<br>1А392001          | Не указано   | Не указано                | Не указано        | Очная  |   | Число<br>обучаю<br>щихся                  | Целов<br>ек                     | 792 | 361  | 361   | 361   | 0,00  | 0,00  | 0,00  | 15  | 54                             |

## 4. Нормативные правовые акты, устанавливающие размер платы (цену, тариф) либо порядок его (ее) установления:

| Нормативный правовой акт |                 |      |       |
|--------------------------|-----------------|------|-------|
| вид                      | принявший орган | дата | номер |
| 1                        | 2               | 3    | 4     |
| -                        | -               | -    | -     |

## 5. Порядок оказания муниципальной услуги

## 5.1. Нормативные правовые акты, регулирующие порядок оказания муниципальной услуги

Федеральный закон от 06.10.2003 № 131-ФЗ "Об общих принципах организации местного самоуправления в Российской Федерации";

Федеральный закон от 29.12.2012 № 273-ФЗ "Об образовании в Российской Федерации".

## 5.2. Порядок информирования потенциальных потребителей муниципальной услуги:

| Способ информирования   | Состав размещаемой информации   | Частота обновления информации  |
|---|---|--|
| 1. Официальный сайт ЗАТО Железнодорожск в сети «Интернет»: <a href="http://www.admk26.ru">http://www.admk26.ru</a>    | 1. Информация о нормативных правовых и иных актах, регламентирующих предоставление муниципальных услуг, муниципальной задачи  | В течение 5 рабочих дней со дня принятия или внесения изменений в соответствующие нормативные правовые и иные акты |
| 2. Официальный сайт для размещения информации об учреждениях: <a href="http://www.busgov.ru">http://www.busgov.ru</a> | 2. Перечень образовательных учреждений, предоставляющих муниципальную услугу, почтовые адреса, телефоны, электронные адреса, по которым можно получить информацию справочного характера о деятельности образовательных учреждений | Поддерживается в актуальном состоянии  |
| 3. Информационный стенд в месте предоставления муниципальной услуги   |   |  |

## 1. Наименование муниципальной услуги

Реализация основных общеобразовательных программ основного общего образования

## РАЗДЕЛ 2

Код муниципальной

услуги **ДЛЯ**

## 2. Категории потребителей муниципальной услуги

Физические лица

## 3. Показатели, характеризующие объем и (или) качество муниципальной услуги:

## 3.1. Показатели, характеризующие качество муниципальной услуги: не установлены

| Уникальный номер<br>реестровой записи | Показатель, характеризующий содержание<br>муниципальной услуги |                           |                   | Показатель, характеризующий<br>условия (формы) оказания<br>муниципальной услуги |                         | Показатель качества муниципальной услуги |     |     | Значение показателя качества муниципальной<br>услуги |   |   |             | Допустимые (возможные) отклонения<br>от установленных показателей<br>качества муниципальной услуги |  |
|---------------------------------------|--|---------------------------|-------------------|---|-------------------------|--|-----|-----|--|---|---|-------------|--|--|
|                                       | виды<br>образовательных<br>программ                            | категория<br>потребителей | место<br>обучения | формы<br>образования и<br>формы<br>реализации<br>образовательных<br>программ    | наименование показателя | единица измерения по<br>ОКЕИ             |     | код | 2026 год<br>(очередной<br>финансовый год)            | 2027 год<br>(1-й год<br>планового<br>периода) | 2028 год<br>(2-й год<br>планового<br>периода) | в процентах | в абсолютных<br>показателях  |  |
|                                       |  |                           |                   |   |                         | наименование                             | код |     |  |   |   |             |  |  |
| 1                                     | 2  | 3                         | 4                 | 5   | 6                       | 7  | 8   | 9   | 10   | 11  | 12  | 13          | 14   |  |

## 3.2. Показатели, характеризующие объем муниципальной услуги:

| Уникальный номер<br>реестровой записи | Показатель, характеризующий содержание<br>муниципальной услуги |                           |                   | Показатель, характеризующий<br>условия (формы) оказания<br>муниципальной услуги |   | Показатель объема<br>муниципальной услуги |                              |     | Значение показателя объема муниципальной<br>услуги |   |   |  | Среднегодовой размер платы (цена, тариф)      |   | Допустимые<br>(возможные)<br>отклонения от<br>установленных<br>показателей объема<br>муниципальной услуги |                                |
|---------------------------------------|--|---------------------------|-------------------|---|---|---|------------------------------|-----|--|---|---|--|---|---|---|--------------------------------|
|                                       | виды<br>образовательных<br>программ                            | категория<br>потребителей | место<br>обучения | формы<br>образования и<br>формы<br>реализации<br>образовательных<br>программ    |   | наименование<br>показателя                | единица измерения по<br>ОКЕИ |     | 2026 год<br>(очередной<br>финансовый<br>год)       | 2027 год<br>(1-й год<br>планового<br>периода) | 2028 год<br>(2-й год<br>планового<br>периода) | 2026 год<br>(очередной<br>финансовый<br>год) | 2027 год<br>(1-й год<br>планового<br>периода) | 2028 год<br>(2-й год<br>планового<br>периода) | в<br>процентах  | в<br>абсолютных<br>показателях |
|                                       |  |                           |                   |   |   |   | наименование                 | код |  |   |   |  |   |   |   |                                |
| 1                                     | 2  | 3                         | 4                 | 5   | 6 | 7   | 8                            | 9   | 10   | 11  | 12  | 13   | 14  | 15  | 16  | 17                             |
| 8021110.99.0.БА9<br>6AIO58001         | Не указано   | Не указано                | Не указано        | Очная   |   | Число обучающихся                         | Человек                      | 792 | 392  | 392   | 392   | 0,00   | 0,00  | 0,00  | 15  | 58                             |

4. Нормативные правовые акты, устанавливающие размер платы (цену, тариф) либо порядок его (ее) установления:

| Нормативный правовой акт |                 |      |       |              |
|--------------------------|-----------------|------|-------|--------------|
| вид                      | принявший орган | дата | номер | наименование |
| 1                        | 2               | 3    | 4     | 5            |
| -                        | -               | -    | -     | -            |

5. Порядок оказания муниципальной услуги

5.1. Нормативные правовые акты, регулирующие порядок оказания муниципальной услуги

Федеральный закон от 06.10.2003 № 131-ФЗ "Об общих принципах организации местного самоуправления в Российской Федерации";

Федеральный закон от 29.12.2012 № 273-ФЗ "Об образовании в Российской Федерации".

5.2. Порядок информирования потенциальных потребителей муниципальной услуги:

| Способ информирования   | Состав размещаемой информации   | Частота обновления информации  |
|---|---|--|
| 1. Официальный сайт ЗАТО Железнодорожк в сети «Интернет»: <a href="http://www.admk26.ru">http://www.admk26.ru</a>     | 1. Информация о нормативных правовых и иных актах, регламентирующих предоставление муниципальных услуг, муниципального задания  | В течение 5 рабочих дней со дня принятия или внесения изменений в соответствующие нормативные правовые и иные акты |
| 2. Официальный сайт для размещения информации об учреждениях: <a href="http://www.buzgov.ru">http://www.buzgov.ru</a> | 2. Перечень образовательных учреждений, предоставляющих муниципальную услугу, почтовые адреса, телефоны, электронные адреса, по которым можно получить информацию справочного характера о деятельности образовательных учреждений | Поддерживается в актуальном состоянии  |
| 3. Информационный стенд в месте представления муниципальной услуги  |   |  |

1. Наименование муниципальной услуги

Реализация основных общеобразовательных программ среднего общего образования

Код муниципальной услуги

ББ11

2. Категории потребителей муниципальной услуги

Физические лица

3. Показатели, характеризующие объем и (или) качество муниципальной услуги:

3.1. Показатели, характеризующие качество муниципальной услуги: не установлены

| Уникальный номер реестровой записи | Показатель, характеризующий содержание муниципальной услуги |                        |                | Показатель, характеризующий условия (формы) оказания муниципальной услуги |                         | Показатель качества муниципальной услуги |     | Значение показателя качества муниципальной услуги |                                      |                                      |             | Допустимые (возможные) отклонения от установленных показателей качества муниципальной услуги |    |
|------------------------------------|---|------------------------|----------------|---|-------------------------|--|-----|---|--------------------------------------|--------------------------------------|-------------|--|----|
|                                    | виды образовательных программ                               | категория потребителей | место обучения | формы образования и формы реализации образовательных программ             | наименование показателя | единица измерения по ОКЕИ                |     | 2026 год (очередной финансовый год)               | 2027 год (1-й год планового периода) | 2028 год (2-й год планового периода) | в процентах | в абсолютных показателях   |    |
|                                    |   |                        |                |   |                         | наименование                             | код |   |                                      |                                      |             |  |    |
| 1                                  | 2   | 3                      | 4              | 5   | 6                       | 7  | 8   | 9   | 10                                   | 11                                   | 12          | 13   | 14 |

3.2. Показатели, характеризующие объем муниципальной услуги:

| Уникальный номер<br>реестровой записи | Показатель, характеризующий содержание<br>муниципальной услуги |                           |                   | Показатель, характеризующий<br>условия (формы) оказания<br>муниципальной услуги  |   | Показатель объема<br>муниципальной услуги |                            |                                 | Значение показателя объема муниципальной<br>услуги |   |   |  | Среднегодовой размер платы (цена, тариф)      |   |                |                                    | Допустимые<br>(возможные)<br>отклонения от<br>установленных<br>показателей объема<br>муниципальной услуги |                                 |
|---------------------------------------|--|---------------------------|-------------------|--|---|---|----------------------------|---------------------------------|--|---|---|--|---|---|----------------|------------------------------------|---|---------------------------------|
|                                       | виды<br>образователь<br>ных<br>программ                        | категория<br>потребителей | место<br>обучения | формы<br>образования и<br>формы<br>реализации<br>образователь<br>ных<br>программ | 6 | 7   | наименование<br>показателя | единица<br>измерения по<br>ОКЕИ | 2026 год<br>(очередной<br>финансовый<br>год)       | 2027 год<br>(1-й год<br>планового<br>периода) | 2028 год<br>(2-й год<br>планового<br>периода) | 2026 год<br>(очередной<br>финансовый<br>год) | 2027 год<br>(1-й год<br>планового<br>периода) | 2028 год<br>(2-й год<br>планового<br>периода) | в<br>процентах | в<br>абсолютны<br>х<br>показателях |   |                                 |
|                                       |  |                           |                   |  |   |   |                            |                                 |  |   |   |  |   |   |                |                                    | наименование<br>показателя  | единица<br>измерения по<br>ОКЕИ |
| 1                                     | 2  | 3                         | 4                 | 5  | 6 | 7   | 8                          | 9                               | 10   | 11  | 12  | 13   | 14  | 15  | 16             | 17                                 |   |                                 |
| 8021120.99.0.ББ1<br>1A1058001         | Не указано   | Не указано                | Не указано        | Очная  |   | Число<br>обучаю<br>щихся                  | Слов<br>еск                | 792                             | 78   | 78  | 78  | 0,00   | 0,00  | 0,00  | 15             | 11                                 |   |                                 |

4. Нормативные правовые акты, устанавливающие размер платы (цену, тариф) либо порядок его (ее) установления:

| Нормативный правовой акт |                 |      |       |
|--------------------------|-----------------|------|-------|
| вид                      | принявший орган | дата | номер |
| 1                        | 2               | 3    | 4     |
| -                        | -               | -    | -     |

## 5. Порядок оказания муниципальной услуги

### 5.1. Нормативные правовые акты, регулирующие порядок оказания муниципальной услуги

Федеральный закон от 06.10.2003 № 131-ФЗ "Об общих принципах организации местного самоуправления в Российской Федерации";

Федеральный закон от 29.12.2012 № 273-ФЗ "Об образовании в Российской Федерации".

### 5.2. Порядок информирования потенциальных потребителей муниципальной услуги:

| Способ информирования   | Состав размещаемой информации   | Частота обновления информации  |
|---|---|--|
| 1. Официальный сайт ЗАТО Железнодорожск в сети «Интернет»: <a href="http://www.admk26.ru">http://www.admk26.ru</a>    | 1. Информация о нормативных правовых и иных актах, регламентирующих предоставление муниципальных услуг, муниципального задания  | В течение 5 рабочих дней со дня принятия или внесения изменений в соответствующие нормативные правовые и иные акты |
| 2. Официальный сайт для размещения информации об учреждениях: <a href="http://www.busgov.ru">http://www.busgov.ru</a> | 2. Перечень образовательных учреждений, предоставляющих муниципальную услугу, почтовые адреса, телефоны, электронные адреса, по которым можно получить информацию справочного характера о деятельности образовательных учреждений | Поддерживается в актуальном состоянии  |
| 3. Информационный стенд в месте предоставления муниципальной услуги   |   |  |

## 1. Наименование муниципальной услуги

Присмотр и уход

Код муниципальной

гггг

## 2. Категории потребителей муниципальной услуги

Физические лица

## 3. Показатели, характеризующие объем и (или) качество муниципальной услуги:

## 3.1. Показатели, характеризующие качество муниципальной услуги: не установлены

| Уникальный номер<br>реестровой записи | Показатель, характеризующий содержание<br>муниципальной услуги |                        |   | Показатель, характеризующий<br>условия (формы) оказания<br>муниципальной услуги |   |   | Показатель качества муниципальной услуги |                              |     | Значение показателя качества муниципальной<br>услуги |   |   | Допустимые (возможные) отклонения<br>от установленных показателей<br>качества муниципальной услуги |                             |  |
|---------------------------------------|--|------------------------|---|---|---|---|--|------------------------------|-----|--|---|---|--|-----------------------------|--|
|                                       | категория<br>потребителей                                      | возраст<br>обучающихся | 4 | 5   | 6 | 7 | наименование показателя                  | единица измерения по<br>ОКЕИ |     | 2026 год<br>(очередной<br>финансовый год)            | 2027 год<br>(1-й год<br>планового<br>периода) | 2028 год<br>(2-й год<br>планового<br>периода) | в процентах  | в абсолютных<br>показателях |  |
|                                       |  |                        |   |   |   |   |  | наименование                 | код |  |   |   |  |                             |  |
| 1                                     | 2  | 3                      | 4 | 5   | 6 | 7 |  | 8                            | 9   | 10   | 11  | 12  | 13   | 14                          |  |

## 3.2. Показатели, характеризующие объем муниципальной услуги:

| Уникальный номер<br>реестровой записи | Показатель, характеризующий содержание<br>муниципальной услуги            |                        |   | Показатель, характеризующий<br>условия (формы) оказания<br>муниципальной услуги |   |   | Показатель объема<br>муниципальной услуги |                                 |     | Значение показателя объема муниципальной<br>услуги |   |   | Среднегодовой размер платы (цена, тариф)     |   |   | Допустимые<br>(возможные)<br>отклонения от<br>установленных<br>показателей объема<br>муниципальной услуги |                                |
|---------------------------------------|---|------------------------|---|---|---|---|---|---------------------------------|-----|--|---|---|--|---|---|---|--------------------------------|
|                                       | категория<br>потребителей   | возраст<br>обучающихся | 4 | 5   | 6 | 7 | наименование<br>показателя                | единица<br>измерения по<br>ОКЕИ |     | 2026 год<br>(очередной<br>финансовый<br>год)       | 2027 год<br>(1-й год<br>планового<br>периода) | 2028 год<br>(2-й год<br>планового<br>периода) | 2026 год<br>(очередной<br>финансовый<br>год) | 2027 год<br>(1-й год<br>планового<br>периода) | 2028 год<br>(2-й год<br>планового<br>периода) | в<br>процентах  | в<br>абсолютных<br>показателях |
|                                       |   |                        |   |   |   |   |   | наименование                    | код |  |   |   |  |   |   |   |                                |
| 1                                     | 2   | 3                      | 4 | 5   | 6 | 7 | Число<br>детей                            | 8                               | 9   | 10   | 11  | 12  | 13   | 14  | 15  | 16  | 17                             |
| 8532110.99.0.БВ1<br>9АБ89000          | Обучающие<br>ся, за<br>исключение<br>м детей-<br>инвалидов и<br>инвалидов | Не указано             |   | Группа<br>продленного<br>дня  |   |   |   | Целов<br>ек                     | 792 | 110  | 110   | 110   | 0,00   | 0,00  | 0,00  | 15  | 16                             |

## 4. Нормативные правовые акты, устанавливающие размер платы (цену, тариф) либо порядок его (ее) установления:

| Нормативный правовой акт |                 |      |       |
|--------------------------|-----------------|------|-------|
| вид                      | принявший орган | дата | номер |
| 1                        | 2               | 3    | 4     |
|                          | -               | -    | -     |
|                          |                 |      | 5     |
|                          |                 |      | -     |

5. Порядок оказания муниципальной услуги

5.1. Нормативные правовые акты, регулирующие порядок оказания муниципальной услуги

Федеральный закон от 06.10.2003 № 131-ФЗ "Об общих принципах организации местного самоуправления в Российской Федерации";

Федеральный закон от 29.12.2012 № 273-ФЗ "Об образовании в Российской Федерации".

5.2. Порядок информирования потенциальных потребителей муниципальной услуги.

| Способ информирования  |   | Состав размещаемой информации | Частота обновления информации  |
|--|---|-------------------------------|--|
| 1. Официальный сайт ЗАТО Железнодорож в сети «Интернет»: <a href="http://www.admk26.ru">http://www.admk26.ru</a> | 1. Информация о нормативных правовых и иных актах, регламентирующих предоставление муниципальных услуг, муниципального задания  |                               | В течение 5 рабочих дней со дня принятия или внесения изменений в соответствующие нормативные правовые и иные акты |
|  | 2. Перечень образовательных учреждений, предоставляющих муниципальную услугу, почтовые адреса, телефоны, электронные адреса, по которым можно получить информацию справочного характера о деятельности образовательных учреждений |                               | Поддерживается в актуальном состоянии  |
| 3. Информационный стенд в месте предоставления муниципальной услуги  |   |                               |  |

РАЗДЕЛ 5

Реализация дополнительных общеразвивающих программ

Код муниципальной услуги  
ББ52

1. Наименование муниципальной услуги

2. Категории потребителей муниципальной услуги

3. Показатели, характеризующие объем и (или) качество муниципальной услуги.

| Уникальный номер<br>реестровой записи                        | Показатель, характеризующий содержание<br>муниципальной услуги |   |  | Показатель, характеризующий<br>условия (формы) оказания<br>муниципальной услуги  |                         | Показатель качества муниципальной услуги |     |     | Значение показателя качества муниципальной<br>услуги |   |   |             | Допустимые (возможные) отклонения<br>от установленных показателей<br>качества муниципальной услуги |  |
|--|--|---|--|--|-------------------------|--|-----|-----|--|---|---|-------------|--|--|
|  | категория<br>потребителей                                      | виды<br>образователь<br>ных<br>программ | направленнос<br>ть<br>образователь<br>ной<br>программы | формы<br>образования и<br>формы<br>реализации<br>образователь<br>ных<br>программ | наименование показателя | единица измерения по<br>ОКЕИ             |     | код | 2026 год<br>(очередной<br>финансовый год)            | 2027 год<br>(1-й год<br>планового<br>периода) | 2028 год<br>(2-й год<br>планового<br>периода) | в процентах | в абсолютных<br>показателях  |  |
|  |  |   |  |  |                         | наименование                             | код |     |  |   |   |             |  |  |
| 1  | 2  | 3                                       | 4  | 5  | 6                       | 7  | 8   | 9   | 10   | 11  | 12  | 13          | 14   |  |
| 3.2. Показатели, характеризующие объем муниципальной услуги. |  |   |  |  |                         |  |     |     |  |   |   |             |  |  |

| Показатель, характеризующий содержание муниципальной услуги | Показатель, характеризующий условия (формы) оказания муниципальной услуги | Показатель объема муниципальной услуги | Значение показателя объема муниципальной услуги | Среднегодовой размер платы (цена, тариф) | Допустимые (возможные) отклонения от установленных показателей объема муниципальной услуги |
|---|---|--|---|--|--|
| Уникальный номер  |   |  |   |  |  |

| реестровой записи            | категория потребителей | виды образовательных программ | направленность образовательной программы | формы образования и формы реализации образовательных программ | наименование показателя | единица измерения по ОКЕИ |     |              | 2026 год (очередной финансовый год) | 2027 год (1-й год планового периода) | 2028 год (2-й год планового периода) | 2029 год (3-й год планового периода) | в процентах | в абсолютных показателях |    |      |
|------------------------------|------------------------|-------------------------------|--|---|-------------------------|---------------------------|-----|--------------|-------------------------------------|--------------------------------------|--------------------------------------|--------------------------------------|-------------|--------------------------|----|------|
|                              |                        |                               |  |   |                         | наименование              | код | наименование |                                     |                                      |                                      |                                      |             |                          |    |      |
| 1                            | 2                      | 3                             | 4  | 5   | 6                       | 7                         | 8   | 9            | 10                                  | 11                                   | 12                                   | 13                                   | 14          | 15                       | 16 | 17   |
| 8042000.99.0.ББ5<br>2АЖ48000 | Не указано             | Не указано                    | Не указано                               | Очная   | Коллективное            | Человек                   | 539 | 46614        | 46614                               | 46614                                | 0,00                                 | 0,00                                 | 0,00        | 0,00                     | 20 | 9322 |

4. Нормативные правовые акты, устанавливающие размер платы (цену, тариф) либо порядок его (ее) установления:

| Нормативный правовой акт |                 |      |       |
|--------------------------|-----------------|------|-------|
| вид                      | принявший орган | дата | номер |
| 1                        | 2               | 3    | 4     |
| -                        | -               | -    | -     |

#### 5. Порядок оказания муниципальной услуги

##### 5.1. Нормативные правовые акты, регулирующие порядок оказания муниципальной услуги

Федеральный закон от 06.10.2003 № 131-ФЗ "Об общих принципах организации местного самоуправления в Российской Федерации";

Федеральный закон от 29.12.2012 № 273-ФЗ "Об образовании в Российской Федерации";

Приказ Минпросвещения России от 27.07.2022 № 629 "Об утверждении Порядка организации и осуществления образовательной деятельности по дополнительным общеобразовательным программам";

##### 5.2. Порядок информирования потенциальных потребителей муниципальной услуги:

| Способ информирования  |   | Состав размещаемой информации  |  |
|--|---|--|--|
| 1. Официальный сайт ЗАТО Железногорск в сети «Интернет»: <a href="http://www.admk26.ru">http://www.admk26.ru</a> | 2. Перечень образовательных учреждений, предоставляющих муниципальную услугу, почтовые адреса, телефоны, электронные адреса, по которым можно получить информацию справочного характера о деятельности образовательных учреждений | Частота обновления информации  |  |
|  |   | В течение 5 рабочих дней со дня принятия или внесения изменений в соответствующие нормативные правовые и иные акты | В течение 5 рабочих дней со дня принятия или внесения изменений в соответствующие нормативные правовые и иные акты |
| 3. Информационный стенд в месте предоставления муниципальной услуги  |   | Поддерживается в актуальном состоянии  |  |

#### ЧАСТЬ 2. Прочие сведения о муниципальном задании

##### 1. Основания для досрочного прекращения выполнения муниципального задания

Ликвидация учреждения, реорганизация учреждения, исключение муниципальной услуги из перечня муниципальных услуг и работ.

2. Иная информация, необходимая для выполнения (контроля за выполнением) муниципального задания  
Отсутствует.

3. Порядок контроля за выполнением муниципального задания

| Форма контроля              |   | Периодичность | Орган, осуществляющий контроль за выполнением муниципального задания |
|-----------------------------|---|---------------|--|
| 1                           |   | 2             | 3  |
| 1. Предварительный контроль | В соответствии с постановлением Администрации ЗАТО г. Железнодорож от 04.12.2015 № 1995 "Об утверждении Порядка формирования муниципального задания в отношении муниципальных учреждений ЗАТО Железнодорож и финансового обеспечения выполнения муниципального задания" |               |  |
| 2. Текущий контроль         |   |               |  |
| 3. Последующий контроль     |   |               |  |

Администрация ЗАТО г. Железнодорож

## 4. Требования к отчетности о выполнении муниципального задания

4.1. Периодичность представления отчетов о выполнении муниципального задания за 1 квартал, за полугодие, за 9 месяцев, ежегодно.

## 4.2. Сроки представления отчетов о выполнении муниципального задания

за 1 квартал, за полугодие, за 9 месяцев - до 2 числа месяца, следующего за отчетным, по форме согласно приложению № 5 к постановлению Администрации ЗАТО г. Железнодорож от 04.12.2015 № 1995 "Об утверждении Порядка формирования муниципального задания в отношении муниципальных учреждений ЗАТО Железнодорож и финансового обеспечения выполнения муниципального задания";

ежегодно - не позднее 3 рабочего дня текущего финансового года, по форме согласно приложению № 6 к постановлению Администрации ЗАТО г. Железнодорож от 04.12.2015 № 1995 "Об утверждении Порядка формирования муниципального задания в отношении муниципальных учреждений ЗАТО Железнодорож и финансового обеспечения выполнения муниципального задания".

## 4.3. Иные требования к отчетности о выполнении муниципального задания:

не установлены.

## 5. Иная информация, необходимая для исполнения (контроля за исполнением) муниципального задания

отсутствует.

Приложение № 11  
к постановлению Администрации  
ЗАТО г. Железнодорожск  
от 24.12.2025 № 2494

МУНИЦИПАЛЬНОЕ ЗАДАНИЕ  
на 2026 год и на плановый период 2027 и 2028 годов

|                     |         |
|---------------------|---------|
| Форма по ОКУД       | Коды    |
| Дата                | 0506001 |
| по сводному реестру |         |
| По ОКВЭД            | 85.12   |
| По ОКВЭД            | 85.13   |
| По ОКВЭД            | 85.14   |
| По ОКВЭД            | 85.41.1 |
| По ОКВЭД            | 88.9    |

Муниципальное бюджетное общеобразовательное учреждение Лицей № 103 «Гармония»

|   |
|---|
| Образование начальное общее                                       |
| Образование основное общее  |
| Образование среднее общее   |
| Образование в области спорта и отдыха                             |
| Предоставление прочих социальных услуг без обеспечения проживания |

ЧАСТЬ 1. Сведения об оказываемых муниципальных услугах

РАЗДЕЛ 1

Код муниципальной услуги  
БА81

Реализация основных общеобразовательных программ начального общего образования

Физические лица

1. Наименование муниципальной услуги

2. Категории потребителей муниципальной услуги

3. Показатели, характеризующие объем и (или) качество муниципальной услуги:

3.1. Показатели, характеризующие качество муниципальной услуги: не установлены

| Уникальный номер<br>реестровой записи | Показатель, характеризующий содержание<br>муниципальной услуги |                           |                   | Показатель, характеризующий<br>условия (формы) оказания<br>муниципальной услуги   |   | Показатель качества муниципальной услуги |                              | Значение показателя качества муниципальной<br>услуги |   |   |   | Допустимые (возможные) отклонения<br>от установленных показателей<br>качества муниципальной услуги |                             |
|---------------------------------------|--|---------------------------|-------------------|---|---|--|------------------------------|--|---|---|---|--|-----------------------------|
|                                       | виды<br>образователь-<br>ных<br>программ                       | категория<br>потребителей | место<br>обучения | формы<br>образования и<br>формы<br>реализации<br>образователь-<br>ных<br>программ | 7 | наименование показателя                  | единица измерения по<br>ОКЕИ |  | 2026 год<br>(очередной<br>финансовый год) | 2027 год<br>(1-й год<br>планового<br>периода) | 2028 год<br>(2-й год<br>планового<br>периода) | в процентах  | в абсолютных<br>показателях |
|                                       |  |                           |                   |   |   |  | наименование                 | код  |   |   |   |  |                             |
| 1                                     | 2  | 3                         | 4                 | 5   | 6 | 7  | 8                            | 9  | 10  | 11  | 12  | 13   | 14                          |

## 3.2. Показатели, характеризующие объем муниципальной услуги:

| Уникальный номер<br>реестровой записи | Показатель, характеризующий содержание<br>муниципальной услуги |                           |                   | Показатель, характеризующий<br>условия (формы) оказания<br>муниципальной услуги   |   | Показатель объема<br>муниципальной услуги |                                 |                           | Значение показателя объема муниципальной<br>услуги |   |   | Среднегодовой размер платы (цена, тариф)     |   |   | Допустимые<br>(возможные)<br>отклонения от<br>установленных<br>показателей объема<br>муниципальной услуги |                                   |
|---------------------------------------|--|---------------------------|-------------------|---|---|---|---------------------------------|---------------------------|--|---|---|--|---|---|---|-----------------------------------|
|                                       | виды<br>образователь-<br>ных<br>программ                       | категория<br>потребителей | место<br>обучения | формы<br>образования и<br>формы<br>реализации<br>образователь-<br>ных<br>программ |   | наимено-<br>вание<br>показа-<br>теля      | единица<br>измерения по<br>ОКЕИ | наимено-<br>вание<br>кода | 2026 год<br>(очередной<br>финансовый<br>год)       | 2027 год<br>(1-й год<br>планового<br>периода) | 2028 год<br>(2-й год<br>планового<br>периода) | 2026 год<br>(очередной<br>финансовый<br>год) | 2027 год<br>(1-й год<br>планового<br>периода) | 2028 год<br>(2-й год<br>планового<br>периода) | в<br>абсолютны<br>х<br>показателях  | в<br>процентах<br>показателя<br>х |
| 1                                     | 2  | 3                         | 4                 | 5   | 6 | 7   | 8                               | 9                         | 10   | 11  | 12  | 13   | 14  | 15  | 16  | 17                                |
| 8010120-99.0.БА8<br>1А992001          | Не указано   | Не указано                | Не указано        | Очная   |   | Число<br>обучаю-<br>щихся                 | Челов<br>ек                     | 792                       | 471  | 471   | 471   | 0,00   | 0,00  | 0,00  | 15  | 70                                |

## 4. Нормативные правовые акты, устанавливающие размер платы (цену, тариф) либо порядок его (ее) установления:

| Нормативный правовой акт |                 |      |       |
|--------------------------|-----------------|------|-------|
| вид                      | принявший орган | дата | номер |
| 1                        | 2               | 3    | 4     |
| -                        | -               | -    | -     |
| наименование             |                 |      |       |
| 5                        |                 |      |       |
| -                        |                 |      |       |

## 5. Порядок оказания муниципальной услуги

## 5.1. Нормативные правовые акты, регулирующие порядок оказания муниципальной услуги

Федеральный закон от 06.10.2003 № 131-ФЗ "Об общих принципах организации местного самоуправления в Российской Федерации";  
Федеральный закон от 29.12.2012 № 273-ФЗ "Об образовании в Российской Федерации".

### 5.2. Порядок информирования потенциальных потребителей муниципальной услуги:

| Способ информирования  |   | Состав размещаемой информации | Частота обновления информации  |
|--|---|-------------------------------|--|
| 1. Официальный сайт ЗАТО Железнодорожск в сети «Интернет»: <a href="http://www.admk26.ru">http://www.admk26.ru</a> | 1. Информация о нормативных правовых и иных актах, регламентирующих предоставление муниципальных услуг, муниципальной задачи  |                               | В течение 5 рабочих дней со дня принятия или внесения изменений в соответствующие нормативные правовые и иные акты |
|  | 2. Перечень образовательных учреждений, предоставляющих муниципальную услугу, почтовые адреса, телефоны, электронные адреса, по которым можно получить информацию справочного характера о деятельности образовательных учреждений |                               | Поддерживается в актуальном состоянии  |
| 3. Информационный стенд в месте предоставления муниципальной услуги  |   |                               |  |

### РАЗДЕЛ 2

#### 1. Наименование муниципальной услуги

Реализация основных общеобразовательных программ основного общего образования

Код муниципальной услуги

БА96

#### 2. Категории потребителей муниципальной услуги

Физические лица

#### 3. Показатели, характеризующие объем и (или) качество муниципальной услуги:

##### 3.1. Показатели, характеризующие качество муниципальной услуги: не установлены

| Уникальный номер<br>реестровой записи | Показатель, характеризующий содержание<br>муниципальной услуги |                           |                   | Показатель, характеризующий<br>условия (формы) оказания<br>муниципальной услуги   |   | Показатель качества муниципальной услуги | Значение показателя качества муниципальной<br>услуги |     |    | Допустимые (возможные) отклонения<br>от установленных показателей<br>качества муниципальной услуги |    |    |    |
|---------------------------------------|--|---------------------------|-------------------|---|---|--|--|-----|----|--|----|----|----|
|                                       | виды<br>образователь-<br>ных<br>программ                       | категория<br>потребителей | место<br>обучения | формы<br>образования и<br>формы<br>реализации<br>образователь-<br>ных<br>программ | 7 |  | единица измерения по<br>ОКЕИ                         |     |    |  |    |    |    |
|                                       |  |                           |                   |   |   |  | наименование   | код |    |  |    |    |    |
| 1                                     | 2  | 3                         | 4                 | 5   | 6 | 7  | 8  | 9   | 10 | 11   | 12 | 13 | 14 |

##### 3.2. Показатели, характеризующие объем муниципальной услуги:

| Показатель, характеризующий содержание муниципальной услуги | Показатель объема муниципальной услуги | Значение показателя объема муниципальной услуги | Среднегодовой размер платы (цена, тариф) | Допустимые (возможные) отклонения от установленных показателей объема муниципальной услуги |
|---|--|---|--|--|
|---|--|---|--|--|

| Уникальный номер<br>реестровой записи | 2          | 3          | 4          | 5     | 6 | 7                         | наименование<br>показателя | единица<br>измерения по<br>ОКЕИ | 2026 год<br>(очередной<br>финансовый<br>год) | 2027 год<br>(1-й год<br>планового<br>периода) | 2028 год<br>(2-й год<br>планового<br>периода) | 2026 год<br>(очередной<br>финансовый<br>год) | 2027 год<br>(1-й год<br>планового<br>периода) | 2028 год<br>(2-й год<br>планового<br>периода) | в<br>процентах | в<br>абсолютных<br>показателях |
|---------------------------------------|------------|------------|------------|-------|---|---------------------------|----------------------------|---------------------------------|--|---|---|--|---|---|----------------|--------------------------------|
|                                       |            |            |            |       |   |                           |                            |                                 |  |   |   |  |   |   |                |                                |
|                                       |            |            |            |       |   |                           |                            |                                 |  |   |   |  |   |   |                |                                |
| 802110.99.0.БА9<br>6АЮ58001           | Не указано | Не указано | Не указано | Очная |   | Число<br>обучаю-<br>щихся | Челов<br>ек                | 792                             | 516  | 516   | 516   | 0,00   | 0,00  | 0,00  | 15             | 77                             |

4. Нормативные правовые акты, устанавливающие размер платы (цену, тариф) либо порядок его (ее) установления:

| вид | принявший орган | дата | номер | наименование |
|-----|-----------------|------|-------|--------------|
| 1   | 2               | 3    | 4     | 5            |
| -   | -               | -    | -     | -            |

5. Порядок оказания муниципальной услуги

5.1. Нормативные правовые акты, регулирующие порядок оказания муниципальной услуги

Федеральный закон от 06.10.2003 № 131-ФЗ "Об общих принципах организации местного самоуправления в Российской Федерации";

Федеральный закон от 29.12.2012 № 273-ФЗ "Об образовании в Российской Федерации";

5.2. Порядок информирования потенциальных потребителей муниципальной услуги:

| Способ информирования   | Состав размещаемой информации   | Частота обновления информации  |
|---|---|--|
| 1. Официальный сайт ЗАТО Железнодорожск в сети «Интернет»: <a href="http://www.admk26.ru">http://www.admk26.ru</a>    | 1. Информация о нормативных правовых и иных актах, регламентирующих предоставление муниципальных услуг, муниципального задания  | В течение 5 рабочих дней со дня принятия или внесения изменений в соответствующие нормативные правовые и иные акты |
| 2. Официальный сайт для размещения информации об учреждениях: <a href="http://www.busgov.ru">http://www.busgov.ru</a> | 2. Перечень образовательных учреждений, предоставляющих муниципальную услугу, почтовые адреса, телефоны, электронные адреса, по которым можно получить информацию справочного характера о деятельности образовательных учреждений | Поддерживается в актуальном состоянии  |
| 3. Информационный стенд в месте предоставления муниципальной услуги   |   |  |

1. Наименование муниципальной услуги

Реализация основных общеобразовательных программ среднего общего образования

РАЗДЕЛ 3

Код муниципальной  
услуги

ББ11

2. Категории потребителей муниципальной услуги

Физические лица

3. Показатели, характеризующие объем и (или) качество муниципальной услуги:

3.1. Показатели, характеризующие качество муниципальной услуги: не установлены

| Уникальный номер<br>реестровой записи | Показатель, характеризующий содержание<br>муниципальной услуги |                           |                   | Показатель, характеризующий<br>условия (формы) оказания<br>муниципальной услуги   |   | Показатель качества муниципальной услуги |                              |   | Значение показателя качества муниципальной<br>услуги |   |   |             | Допустимые (возможные) отклонения<br>от установленных показателей<br>качества муниципальной услуги |  |
|---------------------------------------|--|---------------------------|-------------------|---|---|--|------------------------------|---|--|---|---|-------------|--|--|
|                                       | виды<br>образователь-<br>ных<br>программ                       | категория<br>потребителей | место<br>обучения | формы<br>образования и<br>формы<br>реализации<br>образователь-<br>ных<br>программ |   | наименование показателя                  | единица измерения по<br>ОКЕИ |   | 2026 год<br>(очередной<br>финансовый год)            | 2027 год<br>(1-й год<br>планового<br>периода) | 2028 год<br>(2-й год<br>планового<br>периода) | в процентах | в абсолютных<br>показателях  |  |
|                                       |  |                           |                   |   |   |  |                              |   |  |   |   |             |  |  |
| 1                                     | 2  | 3                         | 4                 | 5   | 6 | 7  | 8                            | 9 | 10   | 11  | 12  | 13          | 14   |  |

## 3.2. Показатели, характеризующие объем муниципальной услуги:

| Уникальный номер<br>реестровой записи | Показатель, характеризующий содержание<br>муниципальной услуги |                           |                   | Показатель, характеризующий<br>условия (формы) оказания<br>муниципальной услуги   |   | Показатель объема<br>муниципальной услуги |                                 |     | Значение показателя объема муниципальной<br>услуги |   |   |  | Среднегодовой размер платы (цена, тариф)      |   | Допустимые<br>(возможные)<br>отклонения от<br>установленных<br>показателей объема<br>муниципальной услуги |                                |
|---------------------------------------|--|---------------------------|-------------------|---|---|---|---------------------------------|-----|--|---|---|--|---|---|---|--------------------------------|
|                                       | виды<br>образователь-<br>ных<br>программ                       | категория<br>потребителей | место<br>обучения | формы<br>образования и<br>формы<br>реализации<br>образователь-<br>ных<br>программ |   | наимено-<br>вание<br>показател-<br>я      | единица<br>измерения по<br>ОКЕИ |     | 2026 год<br>(очередной<br>финансовый<br>год)       | 2027 год<br>(1-й год<br>планового<br>периода) | 2028 год<br>(2-й год<br>планового<br>периода) | 2026 год<br>(очередной<br>финансовый<br>год) | 2027 год<br>(1-й год<br>планового<br>периода) | 2028 год<br>(2-й год<br>планового<br>периода) | в<br>процентах  | в<br>абсолютных<br>показателях |
|                                       |  |                           |                   |   |   |   |                                 |     |  |   |   |  |   |   |   |                                |
| 1                                     | 2  | 3                         | 4                 | 5   | 6 | 7   | 8                               | 9   | 10   | 11  | 12  | 13   | 14  | 15  | 16  | 17                             |
| 8021120.99.0.ББ1<br>1АЮ58001          | Не указано   | Не указано                | Не указано        | Очная   |   | Число<br>обучаю-<br>щихся                 | Челов<br>ек                     | 792 | 93   | 93  | 93  | 0,00   | 0,00  | 0,00  | 15  | 13                             |

## 4. Нормативные правовые акты, устанавливающие размер платы (цену, тариф) либо порядок его (ее) установления:

| Нормативный правовой акт |                 |      |       |
|--------------------------|-----------------|------|-------|
| вид                      | принявший орган | дата | номер |
| 1                        | 2               | 3    | 4     |
| -                        | -               | -    | -     |

## 5. Порядок оказания муниципальной услуги

## 5.1. Нормативные правовые акты, регулирующие порядок оказания муниципальной услуги

Федеральный закон от 06.10.2003 № 131-ФЗ "Об общих принципах организации местного самоуправления в Российской Федерации";  
Федеральный закон от 29.12.2012 № 273-ФЗ "Об образовании в Российской Федерации".

5.2. Порядок информирования потенциальных потребителей муниципальной услуги:

| Способ информирования   | Состав размещаемой информации   | Частота обновления информации  |
|---|---|--|
| 1. Официальный сайт ЗАТО Железнодорожск в сети «Интернет»: <a href="http://www.admk26.ru">http://www.admk26.ru</a>    | 1. Информация о нормативных правовых и иных актах, регламентирующих предоставляемые муниципальные услуги, муниципального задания  | В течение 5 рабочих дней со дня принятия или внесения изменений в соответствующие нормативные правовые и иные акты |
| 2. Официальный сайт для размещения информации об учреждениях: <a href="http://www.busgov.ru">http://www.busgov.ru</a> | 2. Перечень образовательных учреждений, предоставляющих муниципальную услугу, почтовые адреса, телефоны, электронные адреса, по которым можно получить информацию справочного характера о деятельности образовательных учреждений | Поддерживается в актуальном состоянии  |
| 3. Информационный стенд в месте предоставления муниципальной услуги   |   |  |

#### РАЗДЕЛ 4

|  |                 |                          |
|--|-----------------|--------------------------|
| 1. Наименование муниципальной услуги           | Присмотр и уход | Код муниципальной услуги |
| 2. Категории потребителей муниципальной услуги | Физические лица | БВ19                     |

3. Показатели, характеризующие объем и (или) качество муниципальной услуги:

3.1. Показатели, характеризующие качество муниципальной услуги: не установлены

| Уникальный номер<br>реестровой записи | Показатель, характеризующий содержание<br>муниципальной услуги |                        |   | Показатель, характеризующий<br>условия (формы) оказания<br>муниципальной услуги |   | Показатель качества муниципальной услуги |                              |     | Значение показателя качества муниципальной<br>услуги |   |   | Допустимые (возможные) отклонения<br>от установленных показателей<br>качества муниципальной услуги |                             |  |
|---------------------------------------|--|------------------------|---|---|---|--|------------------------------|-----|--|---|---|--|-----------------------------|--|
|                                       | категория<br>потребителей                                      | возраст<br>обучающихся |   | справочник<br>периодов<br>пребывания  |   | наименование показателя                  | единица измерения по<br>ОКЕИ |     | 2026 год<br>(очередной<br>финансовый год)            | 2027 год<br>(1-й год<br>планового<br>периода) | 2028 год<br>(2-й год<br>планового<br>периода) | в процентах  | в абсолютных<br>показателях |  |
|                                       |  |                        |   |   |   |  | наименование                 | код |  |   |   |  |                             |  |
| 1                                     | 2  | 3                      | 4 | 5   | 6 | 7  | 8                            | 9   | 10   | 11  | 12  | 13   | 14                          |  |

3.2. Показатели, характеризующие объем муниципальной услуги:

| Уникальный номер<br>реестровой записи | Показатель, характеризующий содержание<br>муниципальной услуги           |                        |                                      | Показатель, характеризующий<br>условия (формы) оказания<br>муниципальной услуги |                                 | Показатель объема<br>муниципальной услуги |                            |                            | Значение показателя объема муниципальной<br>услуги |   |   |  | Среднегодовой размер платы (цена, тариф)      |   |                |                                | Допустимые<br>(возможные)<br>отклонения от<br>установленных<br>показателей объема<br>муниципальной услуги |  |
|---------------------------------------|--|------------------------|--------------------------------------|---|---------------------------------|---|----------------------------|----------------------------|--|---|---|--|---|---|----------------|--------------------------------|---|--|
|                                       | категория<br>потребителей  | возраст<br>обучающихся | справочник<br>периодов<br>пребывания | наименование<br>показателя  | единица<br>измерения по<br>ОКЕИ | наименование<br>показателя                | наименование<br>показателя | наименование<br>показателя | 2026 год<br>(очередной<br>финансовый<br>год)       | 2027 год<br>(1-й год<br>планового<br>периода) | 2028 год<br>(2-й год<br>планового<br>периода) | 2026 год<br>(очередной<br>финансовый<br>год) | 2027 год<br>(1-й год<br>планового<br>периода) | 2028 год<br>(2-й год<br>планового<br>периода) | в<br>процентах | в<br>абсолютных<br>показателях |   |  |
|                                       |  |                        |                                      |   |                                 |   |                            |                            |  |   |   |  |   |   |                |                                |   |  |
| 1                                     | 2  | 3                      | 4                                    | 5   | 6                               | 7   | 8                          | 9                          | 10   | 11  | 12  | 13   | 14  | 15  | 16             | 17                             |   |  |
| 8532110.99.0.БВ1<br>9АВ89000          | Обучающие<br>ся, за<br>исключением<br>детей-<br>инвалидов и<br>инвалидов | Не указано             | Группа<br>продленного<br>дня         | Число<br>детей  | Человек                         | 792                                       | 122                        | 122                        | 122  | 122   | 122   | 0,00   | 0,00  | 0,00  | 15             | 18                             |   |  |

4. Нормативные правовые акты, устанавливающие размер платы (цену, тариф) либо порядок его (ее) установления:

| Нормативный правовой акт |                 |      |       |
|--------------------------|-----------------|------|-------|
| вид                      | принявший орган | дата | номер |
| 1                        | 2               | 3    | 4     |
| -                        | -               | -    | -     |

5. Порядок оказания муниципальной услуги

5.1. Нормативные правовые акты, регулирующие порядок оказания муниципальной услуги

Федеральный закон от 06.10.2003 № 131-ФЗ "Об общих принципах организации местного самоуправления в Российской Федерации";

Федеральный закон от 29.12.2012 № 273-ФЗ "Об образовании в Российской Федерации".

5.2. Порядок информирования потенциальных потребителей муниципальной услуги:

| Способ информирования  |  | Состав размещаемой информации  |   |
|--|--|--|---|
| 1. Официальный сайт ЗАТО Железнодорожск в сети «Интернет»: <a href="http://www.admk26.ru">http://www.admk26.ru</a> |  | 1. Информация о нормативных правовых и иных актах, регламентирующих предоставление муниципальных услуг, муниципальной задачи | Частота обновления информации<br>В течение 5 рабочих дней со дня принятия или внесения изменений в соответствующие нормативные правовые и иные акты |

|  |  |  |
|--|--|--|
| <p>2. Официальный сайт для размещения информации об учреждениях: <a href="http://www.busgov.ru">http://www.busgov.ru</a></p> | <p>2. Перечень образовательных учреждений, предоставляющих муниципальную услугу, почтовые адреса, телефоны, электронные адреса, по которым можно получить информацию справочного характера о деятельности образовательных учреждений</p> | <p>Поддерживается в актуальном состоянии</p> |
| <p>3. Информационный стенд в месте предоставления муниципальной услуги</p>   |  |  |

## РАЗДЕЛ 5

Код муниципальной  
услуги

### Реализация дополнительных общеразвивающих программ

Физические лица

3. Показатели, характеризующие объем и (или) качество муниципальной услуги:

### 3.1. Показатели, характеризующие качество муниципальной услуги: не установлены

| Уникальный номер<br>реестровой записи | Показатель, характеризующий содержание<br>муниципальной услуги |   |  | Показатель, характеризующий<br>условия (формы) оказания<br>муниципальной услуги  |   | Показатель качества муниципальной услуги |                              |     | Значение показателя качества муниципальной<br>услуги |   |   |             | Допустимые (возможные) отклонения<br>от установленных показателей<br>качества муниципальной услуги |  |
|---------------------------------------|--|---|--|--|---|--|------------------------------|-----|--|---|---|-------------|--|--|
|                                       | категория<br>потребителей                                      | виды<br>образователь<br>ных<br>программ | направленнос<br>ть<br>образователь<br>ной<br>программы | формы<br>образования и<br>формы<br>реализации<br>образователь<br>ных<br>программ | 7 | 8  | единица измерения по<br>ОКЕИ |     | 2026 год<br>(очередной<br>финансовый год)            | 2027 год<br>(1-й год<br>планового<br>периода) | 2028 год<br>(2-й год<br>планового<br>периода) | в процентах | в абсолютных<br>показателях  |  |
|                                       |  |   |  |  |   |  | наименование                 | код |  |   |   |             |  |  |
| 1                                     | 2  | 3                                       | 4  | 5  | 6 |  |                              |     | 10   | 11  | 12  | 13          | 14   |  |

### 3.2. Показатели, характеризующие объем муниципальной услуги:

[illegible]

| 1                | 2          | 3            | 4            | 5            | 6                | 7            | 8            | 9            | 10           | 11           | 12           | 13           | 14           | 15           | 16           | 17           |
|------------------|------------|--------------|--------------|--------------|------------------|--------------|--------------|--------------|--------------|--------------|--------------|--------------|--------------|--------------|--------------|--------------|
| наименование     | код        | наименование | наименование | наименование | наименование     | наименование | наименование | наименование | наименование | наименование | наименование | наименование | наименование | наименование | наименование | наименование |
| 8042000.99.0.ББ5 | Не указано | Не указано   | Не указано   | Очная        | Количество часов | Человек      | Человек      | 539          | 41276        | 41276        | 41276        | 0,00         | 0,00         | 0,00         | 20           | 8255         |
| 2АЖ48000         |            |              |              |              |                  |              |              |              |              |              |              |              |              |              |              |              |

4. Нормативные правовые акты, устанавливающие размер платы (цену, тариф) либо порядок его (ее) установления:

| вид | принявший орган | дата | номер | наименование |
|-----|-----------------|------|-------|--------------|
| 1   | 2               | 3    | 4     | 5            |
| -   | -               | -    | -     | -            |

5. Порядок оказания муниципальной услуги

5.1. Нормативные правовые акты, регулирующие порядок оказания муниципальной услуги

Федеральный закон от 06.10.2003 № 131-ФЗ "Об общих принципах организации местного самоуправления в Российской Федерации";

Федеральный закон от 29.12.2012 № 273-ФЗ "Об образовании в Российской Федерации";

Приказ Минпросвещения России от 27.07.2022 № 629 "Об утверждении Порядка организации и осуществления образовательной деятельности по дополнительным общеобразовательным программам".

5.2. Порядок информирования потенциальных потребителей муниципальной услуги:

| Способ информирования   | Состав размещаемой информации   | Частота обновления информации  |
|---|---|--|
| 1. Официальный сайт ЗАТО Железнодорожск в сети «Интернет»: <a href="http://www.admk26.ru">http://www.admk26.ru</a>    | 1. Информация о нормативных правовых и иных актах, регламентирующих предоставление муниципальных услуг, муниципальной услуги  | В течение 5 рабочих дней со дня принятия или внесения изменений в соответствующие нормативные правовые и иные акты |
| 2. Официальный сайт для размещения информации об учреждениях: <a href="http://www.busgov.ru">http://www.busgov.ru</a> | 2. Перечень образовательных учреждений, предоставляющих муниципальную услугу, почтовые адреса, телефоны, электронные адреса, по которым можно получить информацию справочного характера о деятельности образовательных учреждений | Поддерживается в актуальном состоянии  |
| 3. Информационный стенд в месте предоставления муниципальной услуги   |   |  |

## ЧАСТЬ 2. Прочие сведения о муниципальном задании

1. Основания для досрочного прекращения выполнения муниципального задания

Ликвидация учреждения, реорганизация учреждения, исключение муниципальных услуг из перечня муниципальных услуг и работ.

2. Иная информация, необходимая для выполнения (контроля за выполнением) муниципального задания

Отсутствует.

3. Порядок контроля за выполнением муниципального задания

|                |               |  |
|----------------|---------------|--|
| Форма контроля | Периодичность | Орган, осуществляющий контроль за выполнением муниципального задания |
|----------------|---------------|--|

| 1                           |                                      | 2   |  | 3 |
|-----------------------------|--------------------------------------|---|--|---|
| 1. Предварительный контроль | Администрация ЗАТО г. Железнодорожск | В соответствии с постановлением Администрации ЗАТО г. Железнодорожск от 04.12.2015 № 1995 "Об утверждении Порядка формирования муниципального задания в отношении муниципальных учреждений ЗАТО Железнодорожск и финансового обеспечения выполнения муниципального задания" |  |   |
| 2. Текущий контроль         |                                      |   |  |   |
| 3. Последующий контроль     |                                      |   |  |   |

## 4. Требования к отчетности о выполнении муниципального задания

## 4.1. Периодичность представления отчетов о выполнении муниципального задания

за 1 квартал, за полугодие, за 9 месяцев, ежегодно.

## 4.2. Сроки представления отчетов о выполнении муниципального задания

за 1 квартал, за полугодие, за 9 месяцев - до 2 числа месяца, следующего за отчетным, по форме согласно приложению № 5 к постановлению Администрации ЗАТО г. Железнодорожск от 04.12.2015 № 1995 "Об утверждении Порядка формирования муниципального задания в отношении муниципальных учреждений ЗАТО Железнодорожск и финансового обеспечения выполнения муниципального задания", ежегодно - не позднее 3 рабочего дня текущего финансового года, по форме согласно приложению № 6 к постановлению Администрации ЗАТО г. Железнодорожск от 04.12.2015 № 1995 "Об утверждении Порядка формирования муниципального задания в отношении муниципальных учреждений ЗАТО Железнодорожск и финансового обеспечения выполнения муниципального задания".

## 4.3. Иные требования к отчетности о выполнении муниципального задания:

не установлены.

## 5. Иная информация, необходимая для исполнения (контроля за исполнением) муниципального задания

отсутствует.

Приложение № 12  
к постановлению Администрации  
ЗАТО г. Железногорск  
от 24.12.2025 № 3494

МУНИЦИПАЛЬНОЕ ЗАДАНИЕ

на 2026 год и на плановый период 2027 и 2028 годов

|               |
|---------------|
| Копа          |
| 0506001       |
| Форма по ОКУД |
| Дата          |
| по единому    |
| реестру       |
| По ОКВЭД      |
| 85.12         |
| По ОКВЭД      |
| 85.13         |
| По ОКВЭД      |
| 85.14         |
| По ОКВЭД      |
| 85.41.1       |
| По ОКВЭД      |
| 88.9          |

Муниципальное бюджетное общеобразовательное учреждение «Средняя школа № 104»

|   |
|---|
| Образование начальное общее                                       |
| Образование основное общее  |
| Образование среднее общее   |
| Образование в области спорта и отдыха                             |
| Предоставление прочих социальных услуг без обеспечения проживания |

ЧАСТЬ 1. Сведения об оказываемых муниципальных услугах

РАЗДЕЛ 1

1. Наименование муниципальной услуги  
2. Категории потребителей муниципальной услуги  
3. Показатели, характеризующие объем и (или) качество муниципальной услуги: не установлены

|                          |
|--------------------------|
| Код муниципальной услуги |
| БА81                     |

| Уникальный номер<br>реестровой записи | Показатель, характеризующий содержание<br>муниципальной услуги |                           |                   | Показатель,<br>характеризующий условия<br>(формы) оказания<br>муниципальной услуги |                            | Показатель качества муниципальной услуги |     |     | Значение показателя качества муниципальной<br>услуги |   |   | Допустимые (возможные) отклонения<br>от установленных показателей<br>качества муниципальной услуги |                             |  |
|---------------------------------------|--|---------------------------|-------------------|--|----------------------------|--|-----|-----|--|---|---|--|-----------------------------|--|
|                                       | виды<br>образовательных<br>программ                            | категория<br>потребителей | место<br>обучения | формы<br>образования и<br>формы<br>реализации<br>образовательных<br>программ       | наименование<br>показателя | единица измерения по<br>ОКЕИ             |     | код | 2026 год<br>(очередной<br>финансовый год)            | 2027 год<br>(1-й год<br>планового<br>периода) | 2028 год<br>(2-й год<br>планового<br>периода) | в процентах  | в абсолютных<br>показателях |  |
|                                       |  |                           |                   |  |                            | наименование                             | код |     |  |   |   |  |                             |  |
| 1                                     | 2  | 3                         | 4                 | 5  | 6                          | 7  | 8   | 9   | 10   | 11  | 12  | 13   | 14                          |  |

## 3.2. Показатели, характеризующие объем муниципальной услуги:

| Уникальный номер<br>реестровой записи | Показатель, характеризующий содержание<br>муниципальной услуги |                           | Показатель,<br>характеризующий условия<br>(формы) оказания<br>муниципальной услуги |   | Показатель объема<br>муниципальной услуги |                                 |                      | Значение показателя объема муниципальной<br>услуги |                      |                      |                      | Среднегодовой размер платы (цена, тариф) |                      |                      |                      | Допустимые<br>(возможные)<br>отклонения от<br>установленных<br>показателей объема<br>муниципальной услуги |                      |
|---------------------------------------|--|---------------------------|--|---|---|---------------------------------|----------------------|--|----------------------|----------------------|----------------------|--|----------------------|----------------------|----------------------|---|----------------------|
|                                       |  |                           |  |   |   |                                 |                      |  |                      |                      |                      |  |                      |                      |                      |   |                      |
|                                       | виды<br>образовательн<br>ых программ                           | категория<br>потребителей | место<br>обучения  | формы<br>образования и<br>формы<br>реализации<br>образовательн<br>ых программ | наименов<br>ание<br>показател<br>я        | единица<br>измерения по<br>ОКЕИ | наименование<br>кода | наименование<br>кода                               | наименование<br>кода | наименование<br>кода | наименование<br>кода | наименование<br>кода                     | наименование<br>кода | наименование<br>кода | наименование<br>кода | наименование<br>кода  | наименование<br>кода |
| 1                                     | 2  | 3                         | 4  | 5   | 6   | 7                               | 8                    | 9  | 10                   | 11                   | 12                   | 13                                       | 14                   | 15                   | 16                   | 17  | 18                   |
| 8010120.99.0.БА8<br>1А392001          | Не указано   | Не указано                | Не указано   | Очная   |   | Число<br>обучающ<br>ихся        | Челов<br>ек          | 792  | 209                  | 209                  | 209                  | 0,00                                     | 0,00                 | 0,00                 | 15                   | 17  | 31                   |

## 4. Нормативные правовые акты, устанавливающие размер платы (цену, тариф) либо порядок его (ее) установления:

| Нормативный правовой акт |                 |      |       |
|--------------------------|-----------------|------|-------|
| вид                      | принявший орган | дата | номер |
| 1                        | 2               | 3    | 4     |
| -                        | -               | -    | -     |

## 5. Порядок оказания муниципальной услуги

## 5.1. Нормативные правовые акты, регулирующие порядок оказания муниципальной услуги

Федеральный закон от 06.10.2003 № 131-ФЗ "Об общих принципах организации местного самоуправления в Российской Федерации";

Федеральный закон от 29.12.2012 № 273-ФЗ "Об образовании в Российской Федерации".

## 5.2. Порядок информирования потенциальных потребителей муниципальной услуги:

| Способ информирования   |   | Состав размещаемой информации   |   | Частота обновления информации  |                                       |
|---|---|---|---|--|---------------------------------------|
| 1. Официальный сайт ЗАТО Железнодорож в сети «Интернет»: <a href="http://www.admk26.ru">http://www.admk26.ru</a>      | 1. Информация о нормативных правовых актах, регламентирующих предоставление муниципальных услуг, муниципальной задачи   | 1. Информация о нормативных правовых актах, регламентирующих предоставление муниципальных услуг, муниципальной задачи   | 1. Информация о нормативных правовых актах, регламентирующих предоставление муниципальных услуг, муниципальной задачи   | В течение 5 рабочих дней со дня принятия или внесения изменений в соответствующие нормативные правовые и иные акты | Поддерживается в актуальном состоянии |
| 2. Официальный сайт для размещения информации об учреждениях: <a href="http://www.buzgov.ru">http://www.buzgov.ru</a> | 2. Перечень образовательных учреждений, предоставляющих муниципальную услугу, почтовые адреса, телефоны, электронные адреса, по которым можно получить информацию | 2. Перечень образовательных учреждений, предоставляющих муниципальную услугу, почтовые адреса, телефоны, электронные адреса, по которым можно получить информацию | 2. Перечень образовательных учреждений, предоставляющих муниципальную услугу, почтовые адреса, телефоны, электронные адреса, по которым можно получить информацию |  |                                       |
| 3. Информационный стенд в месте предоставления муниципальной услуги   | 3. Информационный стенд в месте предоставления муниципальной услуги   | 3. Информационный стенд в месте предоставления муниципальной услуги   | 3. Информационный стенд в месте предоставления муниципальной услуги   |  |                                       |

## 1. Наименование муниципальной услуги

РАЗДЕЛ 2

Реализация основных общеобразовательных программ основного общего образования

Код муниципальной

услуги

01/12/20

## 2. Категории потребителей муниципальной услуги

Физические лица

## 3. Показатели, характеризующие объем и (или) качество муниципальной услуги:

## 3.1. Показатели, характеризующие качество муниципальной услуги: не установлены

| Уникальный номер<br>реестровой записи | Показатель, характеризующий содержание<br>муниципальной услуги |                           | Показатель,<br>характеризующий условия<br>(формы) оказания<br>муниципальной услуги |   | Показатель качества муниципальной услуги |                              |     | Значение показателя качества муниципальной<br>услуги |   |   |             | Допустимые (возможные) отклонения<br>от установленных показателей<br>качества муниципальной услуги |    |
|---------------------------------------|--|---------------------------|--|---|--|------------------------------|-----|--|---|---|-------------|--|----|
|                                       | виды<br>образовательн<br>ых программ                           | категория<br>потребителей | место<br>обучения  | формы<br>образования и<br>формы<br>реализации<br>образовательн<br>ых программ | наименование показателя                  | единица измерения по<br>ОКЕИ |     | 2026 год<br>(очередной<br>финансовый год)            | 2027 год<br>(1-й год<br>планового<br>периода) | 2028 год<br>(2-й год<br>планового<br>периода) | в процентах | в абсолютных<br>показателях  |    |
|                                       |  |                           |  |   |  | наименование                 | код |  |   |   |             |  |    |
| 1                                     | 2  | 3                         | 4  | 5   | 6  | 7                            | 8   | 9  | 10  | 11  | 12          | 13   | 14 |

## 3.2. Показатели, характеризующие объем муниципальной услуги:

| Уникальный номер<br>реестровой записи | Показатель, характеризующий содержание<br>муниципальной услуги |                           |                   | Показатель,<br>характеризующий условия<br>(формы) оказания<br>муниципальной услуги |   | Показатель объема<br>муниципальной услуги |                                 |  |     | Значение показателя объема муниципальной<br>услуги |   |  |   |   | Среднегодовой размер платы (цена, тариф) |                |  |  | Допустимые<br>(возможные)<br>отклонения от<br>установленных<br>показателей объема<br>муниципальной услуги |  |
|---------------------------------------|--|---------------------------|-------------------|--|---|---|---------------------------------|--|-----|--|---|--|---|---|--|----------------|--|--|---|--|
|                                       | виды<br>образовательн<br>ых программ                           | категория<br>потребителей | место<br>обучения | формы<br>образования и<br>формы<br>реализации<br>образовательн<br>ых программ      | 6 | наимено<br>вание<br>показател<br>я        | единица<br>измерения по<br>ОКЕИ | 2026 год<br>(очередной<br>финансовый<br>год) |     | 2027 год<br>(1-й год<br>планового<br>периода)      | 2028 год<br>(2-й год<br>планового<br>периода) | 2026 год<br>(очередной<br>финансовый<br>год) | 2027 год<br>(1-й год<br>планового<br>периода) | 2028 год<br>(2-й год<br>планового<br>периода) | в<br>абсолютны<br>х<br>показателя<br>х   | в<br>процентах |  |  |   |  |
|                                       |  |                           |                   |  |   |   |                                 | наименование                                 | код |  |   |  |   |   |  |                |  |  |   |  |
| 1                                     | 2  | 3                         | 4                 | 5  | 6 | 7   | 8                               | 9  | 10  | 11   | 12  | 13   | 14  | 15  | 16                                       | 17             |  |  |   |  |
| 8021110.99.0.БА9<br>6АЮ58001          | Не указано   | Не указано                | Не указано        | Очная  |   | Число<br>обучающ<br>ихся                  | Челов<br>ек                     | 792  | 233 | 233  | 233   | 0,00   | 0,00  | 0,00  | 15                                       | 34             |  |  |   |  |

## 4. Нормативные правовые акты, устанавливающие размер платы (цену, тариф) либо порядок его (ее) установления:

| Нормативный правовой акт |                 |      |       |              |
|--------------------------|-----------------|------|-------|--------------|
| вид                      | принявший орган | дата | номер | наименование |
| 1                        | 2               | 3    | 4     | 5            |
| -                        | -               | -    | -     | -            |

#### 5. Порядок оказания муниципальной услуги

##### 5.1. Нормативные правовые акты, регулирующие порядок оказания муниципальной услуги

Федеральный закон от 06.10.2003 № 131-ФЗ "Об общих принципах организации местного самоуправления в Российской Федерации";

Федеральный закон от 29.12.2012 № 273-ФЗ "Об образовании в Российской Федерации".

##### 5.2. Порядок информирования потенциальных потребителей муниципальной услуги:

| Способ информирования   | Состав размещаемой информации   | Частота обновления информации  |
|---|---|--|
| 1. Официальный сайт ЗАТО Железнодорожск в сети «Интернет»: <a href="http://www.admk26.ru">http://www.admk26.ru</a>    | 1. Информация о нормативных правовых и иных актах, регламентирующих предоставление муниципальных услуг, муниципального задания  | В течение 5 рабочих дней со дня принятия или внесения изменений в соответствующие нормативные правовые и иные акты |
| 2. Официальный сайт для размещения информации об учреждениях: <a href="http://www.busgov.ru">http://www.busgov.ru</a> | 2. Перечень образовательных учреждений, предоставляющих муниципальную услугу, почтовые адреса, телефоны, электронные адреса, по которым можно получить информацию справочного характера о деятельности образовательных учреждений | Поддерживается в актуальном состоянии  |
| 3. Информационный стенд в месте предоставления муниципальной услуги   |   |  |

#### 1. Наименование муниципальной услуги

Реализация основных общеобразовательных программ среднего общего образования

Код муниципальной услуги

ББ11

#### 2. Категории потребителей муниципальной услуги

Физические лица

#### 3. Показатели, характеризующие объем и (или) качество муниципальной услуги:

##### 3.1. Показатели, характеризующие качество муниципальной услуги: не установлены

| Уникальный номер реестровой записи | Показатель, характеризующий содержание муниципальной услуги |                        |                |   | Показатель, характеризующий условия оказания муниципальной услуги |                         | Показатель качества муниципальной услуги |     |                                     | Значение показателя качества муниципальной услуги |                                      |             | Допустимые (возможные) отклонения от установленных показателей качества муниципальной услуги |  |
|------------------------------------|---|------------------------|----------------|---|---|-------------------------|--|-----|-------------------------------------|---|--------------------------------------|-------------|--|--|
|                                    | виды образовательных программ                               | категория потребителей | место обучения | формы образования и формы реализации образовательных программ | формы образования и формы реализации образовательных программ     | наименование показателя | единица измерения по ОКЕИ                |     | 2026 год (очередной финансовый год) | 2027 год (1-й год планового периода)              | 2028 год (2-й год планового периода) | в процентах | в абсолютных показателях   |  |
|                                    |   |                        |                |   |   |                         | наименование                             | код |                                     |   |                                      |             |  |  |
| 1                                  | 2   | 3                      | 4              | 5   | 6   | 7                       | 8  | 9   | 10                                  | 11  | 12                                   | 13          | 14   |  |

##### 3.2. Показатели, характеризующие объем муниципальной услуги:

| Уникальный номер<br>реестровой записи | Показатель, характеризующий содержание<br>муниципальной услуги |                           |                   | Показатель,<br>характеризующий условия<br>(формы) оказания<br>муниципальной услуги |                                    | Показатель объема<br>муниципальной услуги |             |                            | Значение показателя объема муниципальной<br>услуги |   |   |  | Среднегодовой размер платы (цена, тариф)      |   |                |                                     | Допустимые<br>(возможные)<br>отклонения от<br>установленных<br>показателей объема<br>муниципальной услуги |    |
|---------------------------------------|--|---------------------------|-------------------|--|------------------------------------|---|-------------|----------------------------|--|---|---|--|---|---|----------------|-------------------------------------|---|----|
|                                       | виды<br>образовательн<br>ых программ                           | категория<br>потребителей | место<br>обучения | формы<br>образования и<br>формы<br>реализации<br>образовательн<br>ых программ      | наименов<br>ание<br>показател<br>я | единица<br>измерения по<br>ОКЕИ           |             | наименование<br>показателя | 2026 год<br>(очередной<br>финансовый<br>год)       | 2027 год<br>(1-й год<br>планового<br>периода) | 2028 год<br>(2-й год<br>планового<br>периода) | 2026 год<br>(очередной<br>финансовый<br>год) | 2027 год<br>(1-й год<br>планового<br>периода) | 2028 год<br>(2-й год<br>планового<br>периода) | в<br>процентах | в<br>абсолютных<br>показателях<br>x | x   | x  |
|                                       |  |                           |                   |  |                                    | наименование                              | код         |                            |  |   |   |  |   |   |                |                                     |   |    |
| 1                                     | 2  | 3                         | 4                 | 5  | 6                                  | 7   | 8           | 9                          | 10   | 11  | 12  | 13   | 14  | 15  | 16             | 17                                  | 17  | 17 |
| 8021120.99.0.ББ1<br>1АЮ58001          | Не указано   | Не указано                | Не указано        | Очная  |                                    | Число<br>обучаю<br>щихся                  | Челов<br>ек | 792                        | 36   | 36  | 36  | 0,00   | 0,00  | 0,00  | 15             | 5                                   | 5   | 5  |

4. Нормативные правовые акты, устанавливающие размер платы (цену, тариф) либо порядок его (ее) установления:

| Нормативный правовой акт |                 |      |       |
|--------------------------|-----------------|------|-------|
| вид                      | принявший орган | дата | номер |
| 1                        | 2               | 3    | 4     |
| -                        | -               | -    | -     |

5. Порядок оказания муниципальной услуги

5.1. Нормативные правовые акты, регулирующие порядок оказания муниципальной услуги

Федеральный закон от 06.10.2003 № 131-ФЗ "Об общих принципах организации местного самоуправления в Российской Федерации";

Федеральный закон от 29.12.2012 № 273-ФЗ "Об образовании в Российской Федерации".

5.2. Порядок информирования потенциальных потребителей муниципальной услуги.

| Способ информирования  |   | Состав размещаемой информации                                       |  | Частота обновления информации  |                                       |
|--|---|---|--|--|---------------------------------------|
| 1. Официальный сайт ЗАТО Железнодорожск в сети «Интернет»: <a href="http://www.admk26.ru">http://www.admk26.ru</a> | 2. Официальный сайт для размещения информации об учреждениях: <a href="http://www.busgov.ru">http://www.busgov.ru</a> | 3. Информационный стенд в месте предоставления муниципальной услуги | 1. Информация о нормативных правовых и иных актах, регламентирующих предоставление муниципальных услуг, муниципального задания | В течение 5 рабочих дней со дня принятия или внесения изменений в соответствующие нормативные правовые и иные акты | Поддерживается в актуальном состоянии |
|  |   |   |  |  |                                       |
|  |   |   |  |  |                                       |

1. Наименование муниципальной услуги

Присмотр и уход

РАЗДЕЛ 4

Код муниципальной  
услуги

БВ19

2. Категории потребителей муниципальной услуги

Физические лица

## 3. Показатели, характеризующие объем и (или) качество муниципальной услуги:

## 3.1. Показатели, характеризующие качество муниципальной услуги: не установлены

| Уникальный номер<br>реестровой записи | Показатель, характеризующий содержание<br>муниципальной услуги |                        | Показатель,<br>характеризующий условия<br>(формы) оказания<br>муниципальной услуги |   | Показатель качества муниципальной услуги |   |                              | Значение показателя качества муниципальной<br>услуги |   |   |             | Допустимые (возможные) отклонения<br>от установленных показателей<br>качества муниципальной услуги |    |
|---------------------------------------|--|------------------------|--|---|--|---|------------------------------|--|---|---|-------------|--|----|
|                                       | категория<br>потребителей                                      | возраст<br>обучающихся | справочник<br>периодов<br>пробытия   |   | наименование показателя                  |   | единица измерения по<br>ОКЕИ | 2026 год<br>(очередной<br>финансовый год)            | 2027 год<br>(1-й год<br>планового<br>периода) | 2028 год<br>(2-й год<br>планового<br>периода) | в процентах | в абсолютных<br>показателях  |    |
| 1                                     | 2  | 3                      | 4  | 5 | 6  | 7 | 8                            | 9  | 10  | 11  | 12          | 13   | 14 |

## 3.2. Показатели, характеризующие объем муниципальной услуги:

| Уникальный номер<br>реестровой записи | Показатель, характеризующий содержание<br>муниципальной услуги             |                        | Показатель,<br>характеризующий условия<br>(формы) оказания<br>муниципальной услуги |   | Показатель объема<br>муниципальной услуги |                                 |         | Значение показателя объема муниципальной<br>услуги |   |   |  | Среднегодовой размер платы (цена, тариф)      |   | Допустимые<br>(возможные)<br>отклонения от<br>установленных<br>показателей объема<br>муниципальной услуги |                                |    |
|---------------------------------------|--|------------------------|--|---|---|---------------------------------|---------|--|---|---|--|---|---|---|--------------------------------|----|
|                                       | категория<br>потребителей  | возраст<br>обучающихся | справочник<br>периодов<br>пробытия   |   | наименование<br>показателя                | единица<br>измерения по<br>ОКЕИ |         | 2026 год<br>(очередной<br>финансовый<br>год)       | 2027 год<br>(1-й год<br>планового<br>периода) | 2028 год<br>(2-й год<br>планового<br>периода) | 2026 год<br>(очередной<br>финансовый<br>год) | 2027 год<br>(1-й год<br>планового<br>периода) | 2028 год<br>(2-й год<br>планового<br>периода) | в<br>процентах  | в<br>абсолютных<br>показателях |    |
|                                       |  |                        |  |   |   | наименование                    | код     |  |   |   |  |   |   |   |                                |    |
| 1                                     | 2  | 3                      | 4  | 5 | 6   | 7                               | 8       | 9  | 10  | 11  | 12   | 13  | 14  | 15  | 16                             | 17 |
| 8532110.99.0.БВ1<br>9АБ89000          | Обучающиеся<br>я, за<br>исключение<br>м детей-<br>инвалидов и<br>инвалидов | Не указано             | Группа<br>продленного<br>дня   |   |   | Число<br>детей                  | Человек | 792  | 52  | 52  | 52   | 0,00  | 0,00  | 0,00  | 15                             | 7  |

## 4. Нормативные правовые акты, устанавливающие размер платы (цену, тариф) либо порядок его (ее) установления:

| Нормативный правовой акт |                 |      |       |
|--------------------------|-----------------|------|-------|
| вид                      | принявший орган | дата | номер |

|   |   |   |   |   |
|---|---|---|---|---|
| 1 | 2 | 3 | 4 | 5 |
| - | - | - | - | - |

### 5. Порядок оказания муниципальной услуги

#### 5.1. Нормативные правовые акты, регулирующие порядок оказания муниципальной услуги

Федеральный закон от 06.10.2003 № 131-ФЗ "Об общих принципах организации местного самоуправления в Российской Федерации";  
Федеральный закон от 29.12.2012 № 273-ФЗ "Об образовании в Российской Федерации".

#### 5.2. Порядок информирования потенциальных потребителей муниципальной услуги.

| Способ информирования   | Состав размещаемой информации   | Частота обновления информации  |
|---|---|--|
| 1. Официальный сайт ЗАТО Железнодорожск в сети «Интернет»: <a href="http://www.admk26.ru">http://www.admk26.ru</a>  | 1. Информация о нормативных правовых и иных актах, регламентирующих предоставление муниципальных услуг, муниципального задания  | В течение 5 рабочих дней со дня принятия или внесения изменений в соответствующие нормативные правовые и иные акты |
| 2. Официальный сайт для размещения информации об учреждениях: <a href="http://www.bugov.ru">http://www.bugov.ru</a> | 2. Перечень образовательных учреждений, предоставляющих муниципальную услугу, почтовые адреса, телефоны, электронные адреса, по которым можно получить информацию справочного характера о деятельности образовательных учреждений | Поддерживается в актуальном состоянии  |
| 3. Информационный стенд в месте предоставления муниципальной услуги   |   |  |

#### 1. Наименование муниципальной услуги

Реализация дополнительных развивающих программ

Код муниципальной услуги

ББ52

#### 2. Категории потребителей муниципальной услуги

Физические лица

#### 3. Показатели, характеризующие объем и (или) качество муниципальной услуги:

##### 3.1. Показатели, характеризующие качество муниципальной услуги, не установленные

| Уникальный номер<br>реестровой записи | Показатель, характеризующий содержание<br>муниципальной услуги |                                      |   | Показатель,<br>характеризующий условия<br>(формы) оказания<br>муниципальной услуги |                         | Показатель качества муниципальной услуги | Значение показателя качества муниципальной<br>услуги |     |   |   | Допустимые (возможные) отклонения<br>от установленных показателей<br>качества муниципальной услуги |             |                             |
|---------------------------------------|--|--------------------------------------|---|--|-------------------------|--|--|-----|---|---|--|-------------|-----------------------------|
|                                       | категория<br>потребителей                                      | виды<br>образовательн<br>ых программ | направленно<br>сть<br>образовательн<br>ой программы | формы<br>образования и<br>формы<br>реализации<br>образовательн<br>ых программ      | наименование показателя |  | единица измерения по<br>ОКЕИ                         |     | 2026 год<br>(очередной<br>финансовый год) | 2027 год<br>(1-й год<br>планового<br>периода) | 2028 год<br>(2-й год<br>планового<br>периода)  | в процентах | в абсолютных<br>показателях |
|                                       |  |                                      |   |  |                         |  | наименование   | код |   |   |  |             |                             |
| 1                                     | 2  | 3                                    | 4   | 5  | 6                       | 7  | 8  | 9   | 10  | 11  | 12   | 13          | 14                          |

##### 3.2. Показатели, характеризующие объем муниципальной услуги:

| Уникальный номер<br>реестровой записи | Показатель, характеризующий содержание<br>муниципальной услуги |                                  |  | Показатель,<br>характеризующий условия<br>(формы) оказания<br>муниципальной услуги |   |                                     | Показатель объема<br>муниципальной услуги |     |                            | Значение показателя объема муниципальной<br>услуги |   |   |  | Среднегодовой размер платы (цена, тариф)      |   |                |                                | Допустимые<br>(возможные)<br>отклонения от<br>установленных<br>показателей объема<br>муниципальной услуги |    |
|---------------------------------------|--|----------------------------------|--|--|---|-------------------------------------|---|-----|----------------------------|--|---|---|--|---|---|----------------|--------------------------------|---|----|
|                                       | категория<br>потребителей                                      | виды<br>образовательных программ | направление<br>образовательной программы | формы<br>образования и<br>формы<br>реализации<br>образовательных программ          | 6 | 7                                   | единица<br>измерения по<br>ОКЕИ           |     | наименование<br>показателя | 2026 год<br>(очередной<br>финансовый<br>год)       | 2027 год<br>(1-й год<br>планового<br>периода) | 2028 год<br>(2-й год<br>планового<br>периода) | 2026 год<br>(очередной<br>финансовый<br>год) | 2027 год<br>(1-й год<br>планового<br>периода) | 2028 год<br>(2-й год<br>планового<br>периода) | в<br>процентах | в<br>абсолютных<br>показателях |   |    |
|                                       |  |                                  |  |  |   |                                     | наименование                              | код |                            |  |   |   |  |   |   |                |                                |   |    |
| 1                                     | 2  | 3                                | 4  | 5  | 6 | 7                                   | 8   | 9   | 10                         | 11   | 12  | 13  | 14   | 15  | 16  | 17             | 18                             | 19  | 20 |
| 8042000.99.0.ББ5<br>2АЖ48000          | Не указано   | Не указано                       | Не указано                               | Онлайн   |   | Количество<br>человеческих<br>часов | Человек                                   | 539 | 56488                      | 56488  | 56488   |   | 0,00   | 0,00  | 0,00  | 20             | 11297                          |   |    |

#### 4. Нормативные правовые акты, устанавливающие размер платы (цену, тариф) либо порядок его (ее) установления:

| Нормативный правовой акт |                 |       |
|--------------------------|-----------------|-------|
| вид                      | принявший орган | номер |
| 1                        | 2               | 4     |
| -                        | -               | -     |

#### 5. Порядок оказания муниципальной услуги

5.1. Нормативные правовые акты, регулирующие порядок оказания муниципальной услуги  
Федеральный закон от 06.10.2003 № 131-ФЗ "Об общих принципах организации местного самоуправления в Российской Федерации";  
Федеральный закон от 29.12.2012 № 273-ФЗ "Об образовании в Российской Федерации";

Приказ Минпросвещения России от 27.07.2022 № 629 "Об утверждении Порядка организации и осуществления образовательной деятельности по дополнительным общеобразовательным программам".

#### 5.2. Порядок информирования потенциальных потребителей муниципальной услуги:

| Способ информирования  |   | Состав размещаемой информации  |   |
|--|---|--|---|
| 1. Официальный сайт ЗАТО Железнодорожск в сети «Интернет»: <a href="http://www.admk26.ru">http://www.admk26.ru</a> | 2 | 3  | 4   |
|  |   | 1. Информация о нормативных правовых и иных актах, регламентирующих предоставление муниципальных услуг, муниципального задания | Частота обновления информации<br>В течение 5 рабочих дней со дня принятия или внесения изменений в 5-й раздел |

|   |   |                                       |
|---|---|---------------------------------------|
| 2. Официальный сайт для размещения информации об учреждениях: <a href="http://www.buzgov.ru">http://www.buzgov.ru</a> | 2. Перечень образовательных учреждений, предоставляющих муниципальную услугу, почтовые адреса, телефоны, электронные адреса, по которым можно получить информацию справочного характера о деятельности образовательных учреждений | Поддерживается в актуальном состоянии |
| 3. Информационный стенд в месте предоставления муниципальной услуги   |   |                                       |

### ЧАСТЬ 2. Прочие сведения о муниципальном задании

#### 1. Основания для досрочного прекращения выполнения муниципального задания

Ликвидация учреждения, реорганизация учреждения, исключение муниципальной услуги из перечня муниципальных услуг и работ.

#### 2. Иная информация, необходимая для выполнения (контроля за выполнением) муниципального задания

Отсутствует.

#### 3. Порядок контроля за выполнением муниципального задания

| Форма контроля              | Периодичность   | Орган, осуществляющий контроль за выполнением муниципального задания |
|-----------------------------|---|--|
| 1                           | 2   | 3  |
| 1. Предварительный контроль | В соответствии с постановлением Администрации ЗАТО г. Железнодорож от 04.12.2015 № 1995 "Об утверждении Порядка формирования муниципального задания в отношении муниципальных учреждений ЗАТО Железнодорож и финансового обеспечения выполнения муниципального задания" | Администрация ЗАТО г. Железнодорож                                   |
| 2. Текущий контроль         |   |  |
| 3. Последующий контроль     |   |  |

#### 4. Требования к отчетности о выполнении муниципального задания

4.1. Периодичность представления отчетов о выполнении муниципального задания за 1 квартал, за полугодие, за 9 месяцев, ежегодно.

#### 4.2. Сроки представления отчетов о выполнении муниципального задания

за 1 квартал, за полугодие, за 9 месяцев - до 2 числа месяца, следующего за отчетным, по форме согласно приложению № 5 к постановлению Администрации ЗАТО г. Железнодорож от 04.12.2015 № 1995 "Об утверждении Порядка формирования муниципального задания в отношении муниципальных учреждений ЗАТО Железнодорож и финансового обеспечения выполнения муниципального задания", ежегодно - не позднее 3 рабочего дня текущего финансового года, по форме согласно приложению № 6 к постановлению Администрации ЗАТО г. Железнодорож от 04.12.2015 № 1995 "Об утверждении Порядка формирования муниципального задания в отношении муниципальных учреждений ЗАТО Железнодорож и финансового обеспечения выполнения муниципального задания".

#### 4.3. Иные требования к отчетности о выполнении муниципального задания:

не установлены.

#### 5. Иная информация, необходимая для исполнения (контроля за исполнением) муниципального задания

отсутствует.

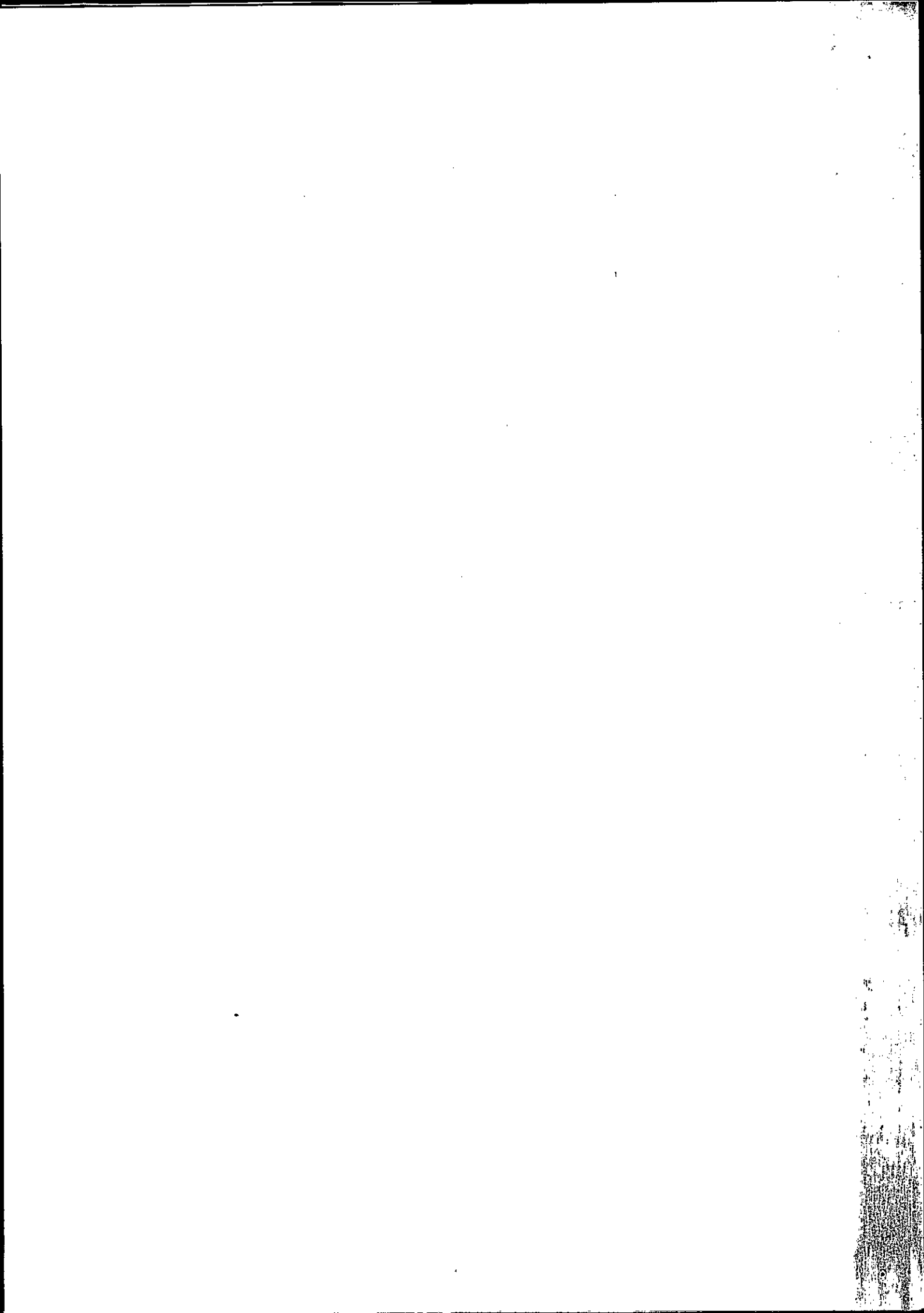

24.12.2025 № 2494

## на 2026 год и на плановый период 2027 и 2028 годов

на 2026 год и на плановый период 2027 и 2028 годов

|                       |         |
|-----------------------|---------|
| Формы по ОКУД         | Коды    |
| Дата                  | 0506001 |
| по единому<br>реестру |         |
| По ОКВЭД              | 85.12   |
| По ОКВЭД              | 85.13   |
| По ОКВЭД              | 85.14   |
| По ОКВЭД              | 85.41.1 |
| По ОКВЭД              | 88.9    |

Муниципальное бюджетное общеобразовательное учреждение «Средняя школа № 106 с углубленным изучением математики»

Виды деятельности муниципального учреждения

## Образование начальное общее

## Образование основное общее

Образование среднее общее

## Образование в области спорта и отдыха

Предоставление прочих социальных услуг без обеспечения проживания

## ЧАСТЬ 1. Сведения об оказываемых муниципальных услугах

## РАЗДЕЛ I

Реализация основных общеобразовательных программ начального образования

1. Наименование муниципальной услуги

## 2. Категории потребителей муниципальной услуги

Физические лица

3. Показатели, характеризующие объем и (или) качество муниципальной услуги:

3.1. Показатели, характеризующие качество муниципальной услуги: не установлены

| Уникальный номер<br>реестровой записи | Показатель, характеризующий содержание<br>муниципальной услуги |                           |                   | Показатель,<br>характеризующий условия<br>(формы) оказания<br>муниципальной услуги |   | Показатель качества муниципальной услуги |     |   | Значение показателя качества муниципальной<br>услуги |   |             |                             | Допустимые (возможные) отклонения<br>от установленных показателей<br>качества муниципальной услуги |  |
|---------------------------------------|--|---------------------------|-------------------|--|---|--|-----|---|--|---|-------------|-----------------------------|--|--|
|                                       | виды<br>образовательных программ                               | категория<br>потребителей | место<br>обучения | формы<br>образования и<br>формы<br>реализации<br>образовательных программ          | 7 | единица измерения по<br>ОКЕИ             |     | 2026 год<br>(очередной<br>финансовый год) | 2027 год<br>(1-й год<br>планового<br>периода)        | 2028 год<br>(2-й год<br>планового<br>периода) | в процентах | в абсолютных<br>показателях |  |  |
|                                       |  |                           |                   |  |   | наименование                             | код |   |  |   |             |                             |  |  |
| 1                                     | 2  | 3                         | 4                 | 5  | 6 | 7  | 8   | 9   | 10   | 11  | 12          | 13                          | 14   |  |

## 3.2. Показатели, характеризующие объем муниципальной услуги:

| Уникальный номер<br>реестровой записи | Показатель, характеризующий содержание<br>муниципальной услуги |                           |                   | Показатель,<br>характеризующий условия<br>(формы) оказания<br>муниципальной услуги | Показатель объема<br>муниципальной услуги                                     |                                    |                                 | Значение показателя объема муниципальной<br>услуги | Среднегодовой размер платы (цена, тариф) |     |     |      |      | Допустимые<br>(возможные)<br>отклонения от<br>установленных<br>показателей объема<br>муниципальной услуги |    |    |
|---------------------------------------|--|---------------------------|-------------------|--|---|------------------------------------|---------------------------------|--|--|-----|-----|------|------|---|----|----|
|                                       | виды<br>образовательн<br>ых программ                           | категория<br>потребителей | место<br>обучения |  | формы<br>образования и<br>формы<br>реализации<br>образовательн<br>ых программ | наименов<br>ание<br>показател<br>я | единица<br>измерения по<br>ОКЕИ |  |  |     |     |      |      |   |    |    |
|                                       |  |                           |                   |  |   |                                    | наименование                    |  | код                                      |     |     |      |      |   |    |    |
| I                                     | 2  | 3                         | 4                 | 5  | 6   | 7                                  | 8                               | 9  | 10                                       | 11  | 12  | 13   | 14   | 15  | 16 | 17 |
| 8010120.99.0.БА8<br>1АЭ92001          | Не указано   | Не указано                | Не указано        | Очная  |   | Число<br>обучаю<br>щихся           | 792                             | 792  | 322                                      | 322 | 322 | 0,00 | 0,00 | 0,00  | 15 | 48 |

## 4. Нормативные правовые акты, устанавливающие размер платы (цену, тариф) либо порядок его (ее) установления:

| Нормативный правовой акт |                 |      |       |
|--------------------------|-----------------|------|-------|
| вид                      | принявший орган | дата | номер |
| 1                        | 2               | 3    | 4     |
| -                        | -               | -    | -     |

## 5. Порядок оказания муниципальной услуги

## 5.1. Нормативные правовые акты, регулирующие порядок оказания муниципальной услуги

Федеральный закон от 06.10.2003 № 131-ФЗ "Об общих принципах организации местного самоуправления в Российской Федерации";

Федеральный закон от 29.12.2012 № 273-ФЗ "Об образовании в Российской Федерации".

## 5.2. Порядок информирования потенциальных потребителей муниципальной услуги:

| Способ информирования   | Состав размещаемой информации   | Частота обновления информации  |
|---|---|--|
| 1. Официальный сайт ЗАТО Железнодорож в сети «Интернет»: <a href="http://www.admk26.ru">http://www.admk26.ru</a>      | 1. Информация о нормативных правовых и иных актах, регламентирующих предоставление муниципальных услуг, муниципального задания  | В течение 5 рабочих дней со дня принятия или внесения изменений в соответствующие нормативные правовые и иные акты |
| 2. Официальный сайт для размещения информации об учреждениях: <a href="http://www.busgov.ru">http://www.busgov.ru</a> | 2. Перечень образовательных учреждений, предоставляющих муниципальную услугу, почтовые адреса, телефоны, электронные адреса, по которым можно получить информацию справочного характера о деятельности образовательных учреждений | Поддерживается в актуальном состоянии  |
| 3. Информационный стенд в месте предоставления муниципальной услуги   |   |  |

## 1. Наименование муниципальной услуги

Реализация основных общеобразовательных программ основного общего образования

РАЗДЕЛ 2

Код муниципальной

ТАБЛ

## 2. Категории потребителей муниципальной услуги

Физические лица

## 3. Показатели, характеризующие объем и (или) качество муниципальной услуги:

## 3.1. Показатели, характеризующие качество муниципальной услуги: не установлены

| Уникальный номер<br>реестровой записи | Показатель, характеризующий содержание<br>муниципальной услуги |                           |                   |   | Показатель, характеризующий условия<br>(формы) оказания<br>муниципальной услуги |   | Показатель качества муниципальной услуги |                              |     | Значение показателя качества муниципальной<br>услуги |   |   |             | Допустимые (возможные) отклонения<br>от установленных показателей<br>качества муниципальной услуги |  |
|---------------------------------------|--|---------------------------|-------------------|---|---|---|--|------------------------------|-----|--|---|---|-------------|--|--|
|                                       | виды<br>образовательн<br>ых программ                           | категория<br>потребителей | место<br>обучения | формы<br>образования и<br>формы<br>реализации<br>образовательн<br>ых программ | формы<br>образования и<br>формы<br>реализации<br>образовательн<br>ых программ   |   | наименование показателя                  | единица измерения по<br>ОКЕИ |     | 2026 год<br>(очередной<br>финансовый год)            | 2027 год<br>(1-й год<br>планового<br>периода) | 2028 год<br>(2-й год<br>планового<br>периода) | в процентах | в абсолютных<br>показателях  |  |
|                                       |  |                           |                   |   |   |   |  | наименование                 | код |  |   |   |             |  |  |
| 1                                     | 2  | 3                         | 4                 | 5   | 6   | 7 | 8  | 9                            |     | 10   | 11  | 12  | 13          | 14   |  |

## 3.2. Показатели, характеризующие объем муниципальной услуги:

| Уникальный номер<br>реестровой записи | Показатель, характеризующий содержание<br>муниципальной услуги |                           |                   | Показатель,<br>характеризующий условия<br>(формы) оказания<br>муниципальной услуги |   | Показатель объема<br>муниципальной услуги |                            |                                 | Значение показателя объема муниципальной<br>услуги |   |   |  | Среднегодовой размер платы (цена, тариф)      |   |                |                                | Допустимые<br>(возможные)<br>отклонения от<br>установленных<br>показателей объема<br>муниципальной услуги |                                 |
|---------------------------------------|--|---------------------------|-------------------|--|---|---|----------------------------|---------------------------------|--|---|---|--|---|---|----------------|--------------------------------|---|---------------------------------|
|                                       | виды<br>образовательных программ                               | категория<br>потребителей | место<br>обучения | формы<br>образования и<br>формы<br>реализации<br>образовательных программ          | 6 | 7   | наименование<br>показателя | единица<br>измерения по<br>ОКЕИ | 2026 год<br>(очередной<br>финансовый<br>год)       | 2027 год<br>(1-й год<br>планового<br>периода) | 2028 год<br>(2-й год<br>планового<br>периода) | 2026 год<br>(очередной<br>финансовый<br>год) | 2027 год<br>(1-й год<br>планового<br>периода) | 2028 год<br>(2-й год<br>планового<br>периода) | в<br>процентах | в<br>абсолютных<br>показателях |   |                                 |
|                                       |  |                           |                   |  |   |   |                            |                                 |  |   |   |  |   |   |                |                                | наименование<br>показателя  | единица<br>измерения по<br>ОКЕИ |
| 1                                     | 2  | 3                         | 4                 | 5  | 6 | 7   | 8                          | 9                               | 10   | 11  | 12  | 13   | 14  | 15  | 16             | 17                             |   |                                 |
| 8021110.99.0.БА9<br>6АЮ58001          | Не указано   | Не указано                | Не указано        | Очная  |   | Число обучающихся                         | Человек                    | 792                             | 324  | 324   | 324   | 0,00   | 0,00  | 0,00  | 15             | 48                             |   |                                 |

## 4. Нормативные правовые акты, устанавливающие размер платы (цену, тариф) либо порядок его (ее) установления:

| Нормативный правовой акт |                 |      |       |              |
|--------------------------|-----------------|------|-------|--------------|
| вид                      | принявший орган | дата | номер | наименование |
| 1                        | 2               | 3    | 4     | 5            |

### 5.1. Нормативные правовые акты, регулирующие порядок оказания муниципальной услуги

Федеральный закон от 29.12.2012 № 273-ФЗ "Об образовании в Российской Федерации".

BB11

**Физические лица**

### 3.1. Показатели, характеризующие качество муниципальной услуги: не установлены

| Уникальный номер<br>реестровой записи | Показатель, характеризующий содержание<br>муниципальной услуги |                           |                   |   | Показатель,<br>характеризующий условия<br>(формы) оказания<br>муниципальной услуги |                              | Показатель качества муниципальной услуги |     |              | Значение показателя качества муниципальной<br>услуги |   |   |             | Допустимые (возможные) отклонения<br>от установленных показателей<br>качества муниципальной услуги |   |
|---------------------------------------|--|---------------------------|-------------------|---|--|------------------------------|--|-----|--------------|--|---|---|-------------|--|---|
|                                       | виды<br>образовательн<br>ых программ                           | категория<br>потребителей | место<br>обучения | формы<br>образования и<br>формы<br>реализации<br>образовательн<br>ых программ | 7  | единица измерения по<br>ОКЕИ |  | код | наименование | 2026 год<br>(очередной<br>финансовый год)            | 2027 год<br>(1-й год<br>планового<br>периода) | 2028 год<br>(2-й год<br>планового<br>периода) | в процентах | в абсолютных<br>показателях  |   |
|                                       |  |                           |                   |   |  | наименование показателя      | 8  |     |              |  |   |   |             |  | 9 |
| 1                                     | 2  | 3                         | 4                 | 5   | 6  | 7                            | 8  | 9   |              | 10   | 11  | 12  |             |  |   |

### 3.2. Показатели, характеризующие объем муниципальной услуги:

| Уникальный номер<br>реестровой записи | Показатель, характеризующий содержание<br>муниципальной услуги |                           |                   | Показатель,<br>характеризующий условия<br>(формы) оказания<br>муниципальной услуги |   | Показатель объема<br>муниципальной услуги |                              |                     | Значение показателя объема муниципальной<br>услуги |   |   |  | Среднегодовой размер платы (цена, тариф)      |   |                                |                | Допустимые<br>(возможные)<br>отклонения от<br>установленных<br>показателей объема<br>муниципальной услуги |                |
|---------------------------------------|--|---------------------------|-------------------|--|---|---|------------------------------|---------------------|--|---|---|--|---|---|--------------------------------|----------------|---|----------------|
|                                       | виды<br>образовательных программ                               | категория<br>потребителей | место<br>обучения | формы<br>образования и<br>формы<br>реализации<br>образовательных программ          | 6 | 7   | единица измерения по<br>ОКЕИ |                     | 2026 год<br>(очередной<br>финансовый<br>год)       | 2027 год<br>(1-й год<br>планового<br>периода) | 2028 год<br>(2-й год<br>планового<br>периода) | 2026 год<br>(очередной<br>финансовый<br>год) | 2027 год<br>(1-й год<br>планового<br>периода) | 2028 год<br>(2-й год<br>планового<br>периода) | в<br>абсолютных<br>показателях | в<br>процентах | в<br>абсолютных<br>показателях  | в<br>процентах |
|                                       |  |                           |                   |  |   |   | наименование<br>показателя   | код<br>наименования |  |   |   |  |   |   |                                |                |   |                |
| 1                                     | 2  | 3                         | 4                 | 5  | 6 | 7   | 8                            | 9                   | 10   | 11  | 12  | 13   | 14  | 15  | 16                             | 17             | 18  | 19             |
| 8021120.99.0.ББ1<br>1АЮ58001          | Не указано   | Не указано                | Не указано        | Очная  |   | Число обучающихся                         | Челов<br>ек                  | 792                 | 72   | 72  | 72  | 0,00   | 0,00  | 0,00  | 15                             | 15             | 10  | 10             |

#### 4. Нормативные правовые акты, устанавливающие размер платы (цену, тариф) либо порядок его (ее) установления:

| Нормативный правовой акт |                 |      |       |
|--------------------------|-----------------|------|-------|
| вид                      | принявший орган | дата | номер |
| 1                        | 2               | 3    | 4     |
| -                        | -               | -    | -     |
| 5                        |                 |      |       |
| -                        |                 |      |       |

#### 5. Порядок оказания муниципальной услуги

##### 5.1. Нормативные правовые акты, регулирующие порядок оказания муниципальной услуги

Федеральный закон от 06.10.2003 № 131-ФЗ "Об общих принципах организации местного самоуправления в Российской Федерации".

Федеральный закон от 29.12.2012 № 273-ФЗ "Об образовании в Российской Федерации".

##### 5.2. Порядок информирования потенциальных потребителей муниципальной услуги:

| Способ информирования   | Состав размещаемой информации   | Частота обновления информации  |
|---|---|--|
| 1. Официальный сайт ЗАТО Железногорск в сети «Интернет»: <a href="http://www.admk26.ru">http://www.admk26.ru</a>      | 1. Информация о нормативных правовых и иных актах, регламентирующих предоставление муниципальных услуг, муниципального задания  | В течение 5 рабочих дней со дня принятия или внесения изменений в соответствующие нормативные правовые и иные акты |
| 2. Официальный сайт для размещения информации об учреждениях: <a href="http://www.busgov.ru">http://www.busgov.ru</a> | 2. Перечень образовательных учреждений, предоставляющих муниципальную услугу, почтовые адреса, телефоны, электронные адреса, по которым можно получить информацию справочного характера о деятельности образовательных учреждений | Поддерживается в актуальном состоянии  |
| 3. Информационный стенд в месте предоставления муниципальной услуги   |   |  |

#### 1. Наименование муниципальной услуги

Присмотр и уход

РАЗДЕЛ 4

Код муниципальной услуги

ББ19

#### 2. Категории потребителей муниципальной услуги

Физические лица

## 3. Показатели, характеризующие объем и (или) качество муниципальной услуги.

## 3.1. Показатели, характеризующие качество муниципальной услуги, не установленные

| Уникальный номер<br>реестровой записи | Показатель, характеризующий содержание<br>муниципальной услуги |                        | Показатель,<br>характеризующий условия<br>(формы) оказания<br>муниципальной услуги |   | Показатель качества муниципальной услуги |                              |     | Значение показателя качества муниципальной<br>услуги |   |   | Допустимые (возможные) отклонения<br>от установленных показателей<br>качества муниципальной услуги |                             |    |
|---------------------------------------|--|------------------------|--|---|--|------------------------------|-----|--|---|---|--|-----------------------------|----|
|                                       | категория<br>потребителей                                      | возраст<br>обучающихся | справочник<br>периодов<br>пребывания   |   | наименование показателя                  | единица измерения по<br>ОКЕИ |     | 2026 год<br>(очередной<br>финансовый год)            | 2027 год<br>(1-й год<br>планового<br>периода) | 2028 год<br>(2-й год<br>планового<br>периода) | в процентах  | в абсолютных<br>показателях |    |
|                                       |  |                        |  |   |  | наименование                 | код |  |   |   |  |                             |    |
| 1                                     | 2  | 3                      | 4  | 5 | 6  | 7                            | 8   | 9  | 10  | 11  | 12   | 13                          | 14 |

## 3.2. Показатели, характеризующие объем муниципальной услуги.

| Уникальный номер<br>реестровой записи | Показатель, характеризующий содержание<br>муниципальной услуги             |                        | Показатель,<br>характеризующий условия<br>(формы) оказания<br>муниципальной услуги |                              | Показатель объема<br>муниципальной услуги |                            |                                 | Значение показателя объема муниципальной<br>услуги |   |   |  | Среднегодовой размер платы (цена, тариф)      |   |                |                                | Допустимые<br>(возможные)<br>отклонения от<br>установленных<br>показателей объема<br>муниципальной услуги |                                 |
|---------------------------------------|--|------------------------|--|------------------------------|---|----------------------------|---------------------------------|--|---|---|--|---|---|----------------|--------------------------------|---|---------------------------------|
|                                       | категория<br>потребителей  | возраст<br>обучающихся | справочник<br>периодов<br>пребывания   | 6                            | 7   | наименование<br>показателя | единица<br>измерения по<br>ОКЕИ | 2026 год<br>(очередной<br>финансовый<br>год)       | 2027 год<br>(1-й год<br>планового<br>периода) | 2028 год<br>(2-й год<br>планового<br>периода) | 2026 год<br>(очередной<br>финансовый<br>год) | 2027 год<br>(1-й год<br>планового<br>периода) | 2028 год<br>(2-й год<br>планового<br>периода) | в<br>процентах | в<br>абсолютных<br>показателях |   |                                 |
|                                       |  |                        |  |                              |   |                            |                                 |  |   |   |  |   |   |                |                                | наименование<br>показателя  | единица<br>измерения по<br>ОКЕИ |
| 1                                     | 2  | 3                      | 4  | 5                            | 6   | 7                          | 8                               | 9  | 10  | 11  | 12   | 13  | 14  | 15             | 16                             | 17  |                                 |
| 8332110.99.0.BB1<br>9AB89000          | Обучающиеся<br>я, за<br>исключение<br>м детей-<br>инвалидов и<br>инвалидов | Не указано             |  | Группа<br>продленного<br>дня |   | Число<br>детей             | Целое<br>число                  | 792  | 72  | 72  | 72   | 0,00  | 0,00  | 0,00           | 15                             | 10  |                                 |

## 4. Нормативные правовые акты, устанавливающие размер платы (цену, тариф) либо порядок его (ее) установления:

| Нормативный правовой акт |                 |      |       |
|--------------------------|-----------------|------|-------|
| вид                      | принявший орган | дата | номер |
| 1                        | 2               | 3    | 4     |
| -                        | -               | -    | -     |

### 5. Порядок оказания муниципальной услуги

#### 5.1. Нормативные правовые акты, регулирующие порядок оказания муниципальной услуги

Федеральный закон от 06.10.2003 № 131-ФЗ "Об общих принципах организации местного самоуправления в Российской Федерации";

Федеральный закон от 29.12.2012 № 273-ФЗ "Об образовании в Российской Федерации".

#### 5.2. Порядок информирования потенциальных потребителей муниципальной услуги:

| Способ информирования   | Состав размещаемой информации   | Частота обновления информации  |
|---|---|--|
| 1. Официальный сайт ЗАТО Железнодорожск в сети «Интернет»: <a href="http://www.admk26.ru">http://www.admk26.ru</a>    | 1. Информация о нормативных правовых и иных актах, регламентирующих предоставление муниципальных услуг, муниципального задания  | В течение 5 рабочих дней со дня принятия или внесения изменений в соответствующие нормативные правовые и иные акты |
| 2. Официальный сайт для размещения информации об учреждениях: <a href="http://www.busgov.ru">http://www.busgov.ru</a> | 2. Перечень образовательных учреждений, предоставляющих муниципальную услугу, почтовые адреса, телефоны, электронные адреса, по которым можно получить информацию справочного характера о деятельности образовательных учреждений |  |
| 3. Информационный стенд в месте предоставления муниципальной услуги   |   |  |

#### 1. Наименование муниципальной услуги

Реализация дополнительных общеразвивающих программ

Код муниципальной услуги  
ББ52

#### 2. Категории потребителей муниципальной услуги

Физические лица

#### 3. Показатели, характеризующие объем и (или) качество муниципальной услуги:

##### 3.1. Показатели, характеризующие качество муниципальной услуги: не установлены

| Уникальный номер<br>реестровой записи | Показатель, характеризующий содержание<br>муниципальной услуги |                                  |   | Показатель,<br>характеризующий условия<br>(формы) оказания<br>муниципальной услуги |   | Показатель качества муниципальной услуги | Значение показателя качества муниципальной<br>услуги |     |   |   | Допустимые (возможные) отклонения<br>от установленных показателей<br>качества муниципальной услуги |             |                             |
|---------------------------------------|--|----------------------------------|---|--|---|--|--|-----|---|---|--|-------------|-----------------------------|
|                                       | категория<br>потребителей                                      | виды<br>образовательных программ | направленность<br>образовательной программы | формы<br>образования и<br>формы<br>реализации<br>образовательных программ          | 7 |  | единица измерения по<br>ОКЕИ                         |     | 2026 год<br>(очередной<br>финансовый год) | 2027 год<br>(1-й год<br>планового<br>периода) | 2028 год<br>(2-й год<br>планового<br>периода)  | в процентах | в абсолютных<br>показателях |
|                                       |  |                                  |   |  |   |  | наименование   | код |   |   |  |             |                             |
| 1                                     | 2  | 3                                | 4   | 5  | 6 |  | 8  | 9   | 10  | 11  | 12   | 13          | 14                          |

##### 3.2. Показатели, характеризующие объем муниципальной услуги:

| Уникальный номер | Показатель, характеризующий содержание<br>муниципальной услуги | Показатель, характеризующий условия<br>(формы) оказания<br>муниципальной услуги | Показатель объема<br>муниципальной услуги | Значение показателя объема муниципальной<br>услуги | Среднегодовой размер платы (цена, тариф) | Допустимые<br>(возможные)<br>отклонения от<br>установленных<br>показателей объема<br>муниципальной услуги |
|------------------|--|---|---|--|--|---|
|------------------|--|---|---|--|--|---|

| реестровой записи            | категория потребителей | виды образовательных программ | направленность образовательной программы | формы образования и формы реализации образовательных программ | наименование показателя | единица измерения по ОКЕИ | 2026 год (очередной финансовый год) | 2027 год (1-й год планового периода) | 2028 год (2-й год планового периода) | 2026 год (очередной финансовый год) | 2027 год (1-й год планового периода) | 2028 год (2-й год планового периода) | в процентах | в абсолютных показателях |              |       |
|------------------------------|------------------------|-------------------------------|--|---|-------------------------|---------------------------|-------------------------------------|--------------------------------------|--------------------------------------|-------------------------------------|--------------------------------------|--------------------------------------|-------------|--------------------------|--------------|-------|
|                              |                        |                               |  |   |                         |                           |                                     |                                      |                                      |                                     |                                      |                                      |             |                          | наименование | код   |
| 1                            | 2                      | 3                             | 4  | 5   | 6                       | 7                         | 8                                   | 9                                    | 10                                   | 11                                  | 12                                   | 13                                   | 14          | 15                       | 16           | 17    |
| 8042000.99.0.ББ5<br>2АЖ48000 | Не указано             | Не указано                    | Не указано                               | Очная   |                         | Количество человеко-часов | Человек                             | 539                                  | 61404                                | 61404                               | 61404                                | 0,00                                 | 0,00        | 0,00                     | 20           | 12280 |

4. Нормативные правовые акты, устанавливающие размер платы (цену, тариф) либо порядок его (ее) установления:

| Нормативный правовой акт |                 |      |       |
|--------------------------|-----------------|------|-------|
| вид                      | принявший орган | дата | номер |
| 1                        | 2               | 3    | 4     |
| -                        | -               | -    | -     |
|                          |                 |      | 5     |
|                          |                 |      | -     |

5. Порядок оказания муниципальной услуги

5.1. Нормативные правовые акты, регулирующие порядок оказания муниципальной услуги  
 Федеральный закон от 06.10.2003 № 131-ФЗ "Об общих принципах организации местного самоуправления в Российской Федерации";  
 Федеральный закон от 29.12.2012 № 273-ФЗ "Об образовании в Российской Федерации";

Приказ Минпросвещения России от 27.07.2022 № 629 "Об утверждении Порядка организации и осуществления образовательной деятельности по дополнительным общеобразовательным программам".

## 5.2. Порядок информирования потенциальных потребителей муниципальной услуги:

| Способ информирования   |  | Состав размещаемой информации   | Частота обновления информации  |
|---|--|---|--|
| 1. Официальный сайт ЗАТО Железнодорожск в сети «Интернет»: <a href="http://www.admk26.ru">http://www.admk26.ru</a>    |  | 1. Информация о нормативных правовых и иных актах, регламентирующих предоставление муниципальных услуг, муниципальной задачи  | В течение 5 рабочих дней со дня принятия или внесения изменений в соответствующие нормативные правовые и иные акты |
| 2. Официальный сайт для размещения информации об учреждениях: <a href="http://www.buzgov.ru">http://www.buzgov.ru</a> |  | 2. Перечень образовательных учреждений, предоставляющих муниципальную услугу, почтовые адреса, телефоны, электронные адреса, по которым можно получить информацию справочного характера о деятельности образовательных учреждений |  |
| 3. Информационный стенд в месте предоставления муниципальной услуги   |  |   |  |

## ЧАСТЬ 2. Прочие сведения о муниципальном задании

1. Основания для досрочного прекращения выполнения муниципального задания  
Ликвидация учреждения, реорганизация учреждения, исключение муниципальной услуги из перечня муниципальных услуг и работ.

2. Иная информация, необходимая для выполнения (контроля за выполнением) муниципального задания  
Отсутствует.

3. Порядок контроля за выполнением муниципального задания

| Форма контроля              | Периодичность | Орган, осуществляющий контроль за выполнением муниципального задания |
|-----------------------------|---------------|--|
| 1. Предварительный контроль | 2             | Администрация ЗАТО г. Железнодорожск                                 |
| 2. Текущий контроль         |               |  |
| 3. Последующий контроль     |               |  |

4. Требования к отчетности о выполнении муниципального задания

4.1. Периодичность представления отчетов о выполнении муниципального задания за 1 квартал, за полугодие, за 9 месяцев, ежегодно.

4.2. Сроки представления отчетов о выполнении муниципального задания за 1 квартал, за полугодие, за 9 месяцев - до 2 числа месяца, следующего за отчетным, по форме согласно приложению № 5 к постановлению Администрации ЗАТО г. Железнодорожск от 04.12.2015 № 1995 "Об утверждении Порядка формирования муниципального задания в отношении муниципальных учреждений ЗАТО Железнодорожск и финансового обеспечения выполнения муниципального задания"; ежегодно - не позднее 3 рабочего дня текущего финансового года, по форме согласно приложению № 6 к постановлению Администрации ЗАТО г. Железнодорожск от 04.12.2015 № 1995 "Об утверждении Порядка формирования муниципального задания в отношении муниципальных учреждений ЗАТО Железнодорожск и финансового обеспечения выполнения муниципального задания".

4.3. Иные требования к отчетности о выполнении муниципального задания:

не установлены.

5. Иная информация, необходимая для исполнения (контроля за исполнением) муниципального задания

отсутствует.