■ E-mail:gig-26@mail.ru ■ еженедельная газета ■ выходит с 31 марта 1988 года ■ 20 рублей ■ сайт gig26.ru

16+

ГОРОД И ГОРОЖАНЕ

№41 (2486) ■ 14 ОКТЯБРЯ 2021 ■ ЧЕТВЕРГ

ПЕРЕМИРИЕ ДОСТИГНУТО

Конфликт в отделении художественной гимнастики исчерпан

Стр. 3

КАРАНТИН

В СТАЦИОНАРЕ КБ-51 ВВЕЛИ ОГРАНИЧЕНИЯ

Стр. 2

ЗАКРЫЛИ НА КАРАНТИН

В связи с увеличением роста заболеваемости железногорцев коронавирусом в стационаре Клинической больницы № 51 приняты ограничительные меры.

ПОСЕЩАТЬ можно только особо нуждающихся пациентов. Для плановой госпитализации необходим сертификат о вакцинации против коронавируса либо наличие отрицательного ПЦР-теста. Всем пациентам, поступающим экстренно в отделения стационара КБ № 51, тест на Covid-19 проводится в обязательном порядке.

В стационар (центральный вход) КБ № 51 можно передать вещи, средства гигиены через персонал больницы. Все вещи должны быть упакованы в пакет. На нем необходимо указать ФИО пациента и отделение.

Специалисты клинической больницы напоминают: вакцинация -единственный способ обезопасить себя и своих близких от болезни, которая может унести жизнь или надолго ухудшить состояние здоровья. Записаться на вакцинацию против COVID-19 можно по телефону колл-центра 75-40-40.

МОЙТЕ РУКИ!

Ученики младших классов школы 100 переведены на дистанционное обучение в связи с проявлением у 46 человек симптомов кишечной инфекции - повышенной температуры и рвоты.

ТАКОЕ число заболевших называлось в кабинете директора в прошлую пятницу, 8 октября. За помощью в КБ-51 тогда обратились девять человек, трое были госпитализированы, а четверо от госпитализации отказались. Остальных отпустили на амбулаторное лечение. В субботу появилась информация, что число заболевших детей увеличилось до 56 человек, и среди них теперь не только младшеклассники. Санитарные врачи проводят проверку, чтобы выяснить причины случившегося.

- Пришли результаты анализов двадцати девяти ребятишек, у них были диагностированы норо- и ротавирус, - сообщил Евгений Карташов, заместитель главы ЗАТО по социальным вопросам. - Также были взяты анализы у работников пищеблока и учителей, которые показали, что сотрудники школы здоровы.

На прошлой неделе руководителям учреждений дошкольного, общего и дополнительного образования Железногорска была поставлена задача проконтролировать наличие мыла и работоспособность дозаторов жидкого мыла в умывальниках возле столовых и в туалетных комнатах, а также провести внеочередной инструктаж детей и сотрудников по поводу соблюдения гигиены и мытья рук. В понедельник, 11 октября, комиссия во главе с Евгением Карташовым провела внеочередной рейд и посетила три городские школы: лицей 102, гимназию 91 и школу 93.

- В ходе визита мы увидели, что во всех школах мыло есть, - отметил Карташов. - Однако есть вопросы и претензии - чем дальше руки вытирать? Где-то есть бумажные полотенца, где-то нет. В младшем блоке 93 школы в силу объективных обстоятельств их не вешают, и дети приходят со своими полотенцами, так как ходят в столовую в другое здание, принадлежащее краю. А вот в 102-м лицее в одной из туалетных комнат мы также не обнаружили полотенца, и это недопустимо. Соответствующее распоряжение уже выдано.

В целом комиссия осталась довольна, а представители школ обещали в ближайшее время устранить все недочеты.

Анна ЛУБНИНА

ВЫБОР СДЕЛАН

Законодательное собрание Красноярского края IV созыва приступило к работе. Первая сессия обновленного регионального парламента прошла 12 октября.

НАЧАЛАСЬ сессия с выбора председателя. Им стал Алексей Додатко - за него проголосовали 48 депутатов, трое были против.

Затем определяли вице-спикеров. Итоги голосования за кандидатов на пост заместителя председателя Заксобрания края таковы: Сергей Попов - 45 голосов, Дмитрий Свиридов - 46, Андрей Новак - 42, Сергей Натаров - 40 голосов. Все четыре кандидата получили необходимое количество голосов и избраны заместителями председателя Законодательного собрания Красноярского края.

Кроме того, парламентарии формировали комитеты. Железногорский депутат Алексей Кулеш возглавил один из самых крупных.

- Сессия была длинной, несколько раз прерывалась на тайное голосование, - сообщил ГиГ Алексей Кулеш. - В итоге мы выбрали председателя и его заместителей. Их стало больше, чем в прошлом созыве - четверо. Сформировали комитеты - их по-прежнему десять. И наделили полномочиями сенатора от Законодательного собрания Красноярского края. Лично для меня неожиданностей не было - как депутат со стажем, все «неожиданные» новости и «сюрпризы» я узнавал заблаговременно, имел возможность обдумать, обсудить и принять решение. Коллеги доверили мне вновь возглавить комитет по строительству и жилищно-коммунальному хозяйству. В этом созыве к ведению комитета добавились вопросы ГО и ЧС, пожарной безопасности, градостроительной деятельности и территориального планирования. То есть вопросов ведения и полномочий стало значительно больше, комитет стал более нагруженным. В ходе сессии я поделился с вновь избранным сенатором от Законодательного собрания края Валерием Семеновым досадой по поводу провала реализации нашего общего постановления 2019 года в части финансирования достройки Железногорской ТЭЦ. И сенатор абсолютно уверил меня, что постановление будет выполнено, не снято с контроля до завершения. Мы договорились в ближайшие дни вернуться к теме достройки ЖТЭЦ и возобновить переговоры об этом с правительством.

Кира КЕДРОВА

ПОД НАБЛЮДЕНИЕМ

В каждой железногорской школе для фиксации происходящего и для помощи в работе охранным организациям установлены десятки камер видеонаблюдения. Однако оказалось, что не все они исправно работают.

В ЧАТЕ «Гражданин Железногорска» родители учеников возмутились неработающими камерами в младшем блоке 93-й школы. Оказалось, что между детьми произошел конфликт, и чтобы узнать детали, у администрации школы попросили запись с видеокамер. Но получить их не удалось, так как работали не все устройства записи. Замглавы по социальным вопросам Евгений Карташов оперативно отреагировал на обращение и лично отправился в рейд по школам, чтобы посмотреть, как обстоят дела с видеоаппаратурой.

- Мы увидели, что в девяносто первой гимназии тридцать процентов неработающих камер, в девяносто третьей - десять процентов, - рассказал Евгений Александрович. - Это, конечно, неприемлемая ситуация, поэтому Управлению образования будет дан ряд поручений. Они должны проверять не только наличие работающих камер в учреждениях, но и посмотреть внимательно договоры, выяснить, кто отвечает за работоспособность оборудования, какие деньги на это выделяются и почему своевременно не проводится работа по ремонту или замене неработающих устройств.

Определенных стандартов оснащения видеооборудованием школ нет. Все очень индивидуально и зависит от конкретных задач и размера каждого отдельного учреждения, а также от того, какой ресурс на это был определен. Напомним, несколько лет назад в рамках муниципальной программы камерами видеонаблюдения были оснащены все железногорские школы. Самое главное, отметил Карташов, чтобы все это оборудование работало должным образом.

Анна ЛУБНИНА

ВАКЦИНИРУЕМСЯ

Количество заболевших Covid-19 в Железногорске постепенно растет. По состоянию на 10 октября уже зафиксировано 406 пациентов с коронавирусом. Для сравнения, в сентябре было 487 больных, а в августе -379. Медики вновь напоминают: чтобы записаться на вакцинацию и ревакцинацию от ковида, необходимо позвонить в колл-центр по телефону 75-40-40. Получить QR-код после прививки можно на сайте «Госуслуги», он действует шесть месяцев с момента введения второго компонента вакцины. В поликлинике могут выдать только справку о прохождении вакцинации или сертификат о прививках, в котором нет QR-кода.

РАССЧИТАЙСЬ!

Всероссийская перепись населения пройдет с 15 октября по 8 ноября. Впервые в истории страны она будет цифровой: вместо бумажных анкет разработаны электронные. Однако власти призывают горожан не ждать переписчиков и самостоятельно заполнить эту анкету на сайте «Госуслуги». Причем аккаунт не обязательно должен быть подтвержденным. Главное - описать всех своих домочадцев. Если же возможности зайти на портал нет, к вам придет переписчик в специальной экипировке, с переписной сумкой, планшетом и удостоверением (с 17:00 до 20:00 в рабочие дни и с 10:00 до 20:00 в выходные до 14 ноября включительно). Если он никого не застанет дома, то оставит бланк, где будет указан телефон для связи с контролером. Из-за коронавирусных ограничений переписчики будут в масках и перчатках. Третий способ - посетить стационарный участок по одному из адресов: Ленина, 39а (здание за ВНИПИЭТ), 4-й этаж, помещение 417, Курчатова, 11 (библиотека имени Гайдара) или Ленинградский, 37 (Центр досуга). Для переписи никаких документов не требуется.

АТТЕСТАЦИЯ ПРИОСТАНОВЛЕНА

С 18 октября Железногорский инспекторский участок ГИМС ГУ МЧС России по Красноярскому краю в связи с погодными условиями прекращает проведение освидетельствования маломерных судов и аттестацию на право их управлением. По всем вопросам можно обратиться по телефону 74-66-20 и по адресу ул. Ленина, 39А, кабинет 504.

ПЕРЕКРЫЛИ ДОРОГУ

Временно прекращено движение по улице Транзитная, на участке от промышленного парка до поворота в сады «Курья». До 24 октября включительно, каждый день с 9.00 до 16.00 здесь закрыт проезд для автомобилей. В этом месте проводятся строительные работы. Просьба водителям соблюдать требования установленных временных знаков.

ХУДОЙ МИР ЛУЧШЕ ДОБРОЙ ВОЙНЫ

Конфликт в отделении художественной гимнастики спортшколы «Юность», похоже, удалось разрешить. Причем наименее травматичным способом.

ИНСТРУКТОРЫ художественной гимнастики Елена Краус и Екатерина Гладилова до конца этого учебного года будут проводить занятия в малом и большом спортзалах школы №106. Футболисты спортшколы «Смена», ранее проводившие свои тренировки в большом спортзале 106-й школы, теперь будут заниматься в спортзале лицея 102. Елена Краус возвращается работать в спортшколу «Юность». Инструкторам пообещали 1,6 тренерские ставки на двоих.

- Мы довольны тем, что нам предложили, - сказала Краус. - Это намного лучший вариант, чем то, что у нас было. Хочу сказать большое спасибо Михаилу Косову, тренеру спортшколы «Смена», который поделился с нами большим спортзалом.

По словам Сергея Афонина, руководителя МКУ «Управление по физической культуре и спорту», поиск компромиссного решения продолжался на протяжении последних трех недель.

- Необходимо было найти место для воспитанников двух тренеров художественной гимнастики. Задача оказалась очень сложной, поскольку все спортивные залы в городе заняты. Наконец мы нашли вариант, который более-менее устраивает всех. Я благодарен всем, кто помогал нам искать этот вариант, особенно директору школы 106. Но проблема решена не на сто процентов, ее нужно обсуждать в следующем году при формировании тарификации и групп занятий по спортивной подготовке. Безусловно, эту тему не нужно отпускать, нужно работать с руководством школы и тренерами, обеспечивать нормальные занятия воспитанникам спортшколы.

Как отметил Сергей Афонин, в ходе обсуждения развития в Железногорске художественной гимнастики высветилась яркая проблема - нехватка спортивных залов и спортивных сооружений.

- Очень хорошо, что эта проблема всем теперь ясна и видна. Потому что бытовало мнение, что в городе много спортивных объектов. И, может быть, их даже излишки. На самом деле это не так, - заметил Афонин.- Но самое главное - что мы нашли силы в своем спортивном сообществе и мирно разрешили конфликт - пришли, на мой взгляд, к разумному результату.

- Я считаю, что на сегодняшний день всех устраивает та ситуация, которая сложилась, - подтвердил директор спортшколы «Юность» Эдуард Антонов.

Ирина СИМОНОВА

ЗА ЧИСТЫЙ ДВОР®

На контейнерной площадке во дворе Андреева, 13 ??? кипела работа - сотрудники МП «Горэлектросеть» вывозили строительный мусор, срубленные ветки деревьев, опавшую листву и покрышки. Чтобы справиться с внушительным количеством отходов, пришлось привлечь тяжелую технику и несколько человек.

В ЭТОЙ работе для предприятия нет ничего необычного. По словам директора МП «Горэлектросеть» Алексея Харабета, оно всегда ответственно относится к своим обязательствам перед жителями города.

- Здесь много строительного мусора, потому что люди после ремонта в своих квартирах выносят его и складывают, даже не доносят до баков. Бывает, что и посреди двора оставляют крупногабаритные отходы - уточняет Харабет. - Также сейчас мы вывозим срубленные ветки деревьев и автомобильные покрышки.

Кстати, старые шины ГЭС сейчас отвозит на свою промышленную площадку. Когда их накопится достаточно, управляющая компания «Горэлектросеть» планирует заключить договор с красноярской организацией на вывоз и утилизацию отходов 4-го класса опасности.

И все бы ничего, но работу по вывозу мусора усложняют нерадивые коллеги. По правилам, большие контейнерные площадки, которые рассчитаны на большое количество домов, должны обслуживать все присутствующие в этих домах управляющие компании согласно графику. Но не все УК действуют в соответствии с ним.

- Некоторые управляющие компании вместо того, чтобы свой мусор вывозить самостоятельно, перетаскивают его на нашу территорию, пользуясь тем, что мы более ответственно относимся к своей работе, - отметил Алексей Харабет. - Мы всегда реагируем на обращения жителей. Другие УК понимают, что мы не будем перетаскивать мусор обратно, а все вывезем сами. Но я призываю коллег к порядочности. Выполняйте свои обязанности самостоятельно!

Алексей Иванович также сообщил, что если другие управляющие компании и впредь будут подкидывать свой мусор на территорию «Горэлектросети», он будет составлять акты и требовать возмещения затрат на вывоз.

Также Алексей Харабет обратился к жителям города с просьбой доносить мусор до контейнеров, а строительные отходы вывозить согласно правилам - за собственные средства. Напомним, за нарушение правил физическим лицам грозит штраф до 5 000 рублей, должностным - до 40 000 рублей, юридическим - до 200 000 рублей.

Анна ЛУБНИНА

СУБСИДИИ ДЛЯ НКО

Администрация Железногорска поддержала три некоммерческие организации в предоставлении субсидий на возмещение расходов по коммунальным услугам.

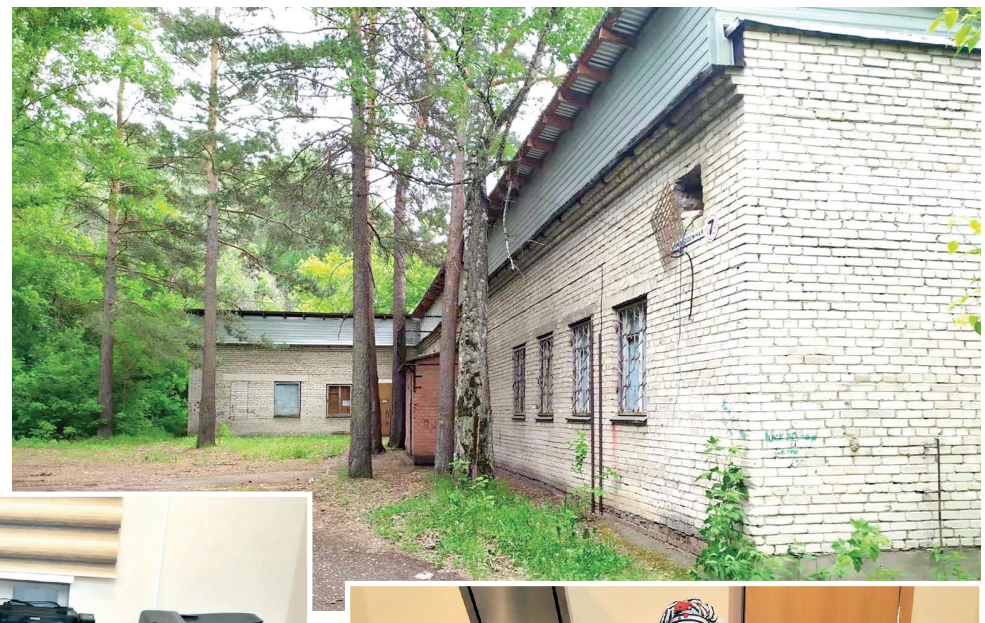

В КРАСНОЯРСКОМ крае Железногорск стал первым городом, где некоммерческим организациям стали выдавать субсидии на ЖКХ. Они предоставляются для возмещения расходов в период с 1 августа по 30 ноября текущего года. Организациям возместят издержки в размере 70% от общей суммы затрат по коммуналке. Это расходы за тепловую энергию, водоснабжение, водоотведение, электроэнергию и услуги по обращению с твердыми коммунальными отходами.

- Одна из проблем, с которыми связываются некоммерческие организации - это дефицит средств, - рассказал заместитель главы ЗАТО Железногорск по общим вопросам Михаил Будулуца. - В Железногорске обострена проблема с тарифами по ЖКХ. Сейчас для населения действует льготный тариф, а для юридических лиц он полный. Существует экономическая и юридическая возможность субсидировать расходы на жилищно-коммунальные услуги для некоммерческих организаций. Но в этой возможности есть определенные препятствия. Тем не менее в течение полутора лет нам удалось их преодолеть и доказать, что такая субсидия возможна.

Для этого был организован конкурс, где представители НКО, депутаты, общественники оценивали некоммерческие организации. Главными критериями отбора стала социальная значимость и срок работы организации, а также количество грантов и среднегодовая численность добровольцев за последние 5 лет. И еще - сумма израсходованных денежных средств на реализацию проектов, нахождение в реестре поставщиков социальных услуг и уникальность деятельности на территории ЗАТО.

На конкурс подали заявки три организации: «Центр паллиативной помощи - хоспис им. Василия и Зои Стародубцевых», «Этот мир для тебя» и «Ассоциация развития гражданского общества». Все организации соответствуют критериям, и заявки были удовлетворены полностью. Каждая НКО получит из муниципального бюджета от 40 до 80 тысяч рублей.

- Эта программа очень важна для нас, - рассказывает руководитель общественной организации родителей по защите прав детей с ограниченными возможностями «Этот мир для тебя» Татьяна Войнова. - Все общественные организации в основном живут на гранты. Наше помещение сдано в безвозмездное пользование, поэтому все коммунальные платежи оплачиваем сами. Площадь нашей организации составляет двести тридцать квадратных метров. В январе прошлого года мы заплатили за ЖКХ восемьдесят тысяч. Поэтому финансирование очень значимо для нас, чтобы снизить экономическое бремя. Также обращалась в Агентство молодежной политики и реализации программ общественного развития. Они сейчас рассматривают субсидирование НКО и на региональном уровне.

Администрация Железногорска планирует субсидировать некоммерческие организации по программе «Гражданское общество» на постоянной основе.

Марина АНДРЕЕВА

г. Железногорск, ул. Курчатова, д. 45; Ленинградский пр-т, д. 35 (в отделениях Почты России)

«Сберегательный счёт» — текущий счёт с ежемесячным начислением процентов на минимальный остаток средств, находившихся на счёте в течение календарного месяца. В рамках тарифа «Пенсионный»: для счетов, владельцами которых являются клиенты в возрасте от 14 до 22 лет (включительно): на сумму от 0,01 руб. до 999,99 руб. (включительно) — 0% годовых, на сумму от 1 000,00 руб. до 9 999,99 руб. (включительно) — 3,5% годовых, на сумму от 10 000,00 руб. до 1 000 000,00 руб. (включительно) — 7,5% годовых, при сумме остатка 1 000 000,01 руб. и выше: на часть суммы остатка до 1 000 000,00 руб. (включительно) — 7,5% годовых, на часть суммы остатка от 1 000 000,01 руб. и выше — 3,5% годовых; для счетов, владельцами которых являются клиенты в возрасте от 23 лет: на сумму от 0,01 до 999,99 руб. (включительно) — 0% годовых; на сумму от 1 000,00 до 49 999,99 руб. (включительно) — 3,5% годовых; на сумму от 50 000,00 до 1 000 000,00 руб. (включительно) по «Сберегательному счёту» при совершении в предыдущем периоде квалифицированных операций на сумму до 10 000,00 руб. — 3,5% годовых; на сумму от 50 000,00 до 1 000 000,00 руб. (включительно) по «Сберегательному счёту» при совершении в предыдущем периоде квалифицированных операций на сумму от 10 000,00 руб. — 5% годовых; на сумму от 50 000,00 до 1 000 000,00 руб. (включительно) для клиентов, впервые открывших «Сберегательный счёт» с 01.08.2021, в течение первых 6 месяцев устанавливается повышенная ставка на 2,5% по всем тарифным планам; при сумме остатка от 1 000 000,01 руб. и выше: на часть суммы остатка до 1 000 000,00 руб. (включительно) — согласно вышеуказанным значениям для каждого тарифа для минимального остатка от 50 000,00 до 1 000 000,00 руб. (включительно) при совершении в предыдущем периоде квалифицированных операций на сумму от/до 10 000,00 руб.; на часть суммы остатка от 1 000 000,01 руб. и выше — 3,5% годовых. Условием применения тарифа «Пенсионный» является поступление на счёт пенсионных выплат. Комиссия за выдачу средств, относящихся к отдельной категории, а также комиссия за выдачу средств, не относящихся к отдельной категории при сумме до 100 000 руб. в календарный месяц: в банкоматах и ПВН АО «Почта Банк» и банков группы ВТБ — 0%; в банкоматах и ПВН других банков по тарифу «Пенсионный» в пределах 10 000 руб. в календарный месяц — 0%, свыше 10 000 руб. — 1% от суммы (мин. 100 руб.); комиссия за выдачу средств, не относящихся к отдельной категории, при сумме выдачи свыше 100 000 руб. в календарный месяц — 7,9% от суммы (мин. 100 руб.). ПВН — пункт выдачи наличных. Начисление бонусов осуществляется по программе лояльности «Мультибонус» (далее — Программа) с 01.02.2020 — бессрочно. Порядок начисления, использования бонусов, информация об организаторе — на pochtabank.ru. Начисление бонусов за покупки продуктовых магазинах и гипермаркетах осуществляется в рамках Акции «Бонусы за покупки в категории «Супермаркеты» для пенсионных клиентов» в рамках Программы. Сроки проведения: с 01.06.2021 по 31.12.2021. Организатор Программы — АО «Почта Банк». Информация о полных условиях Программы и акций — на pochtabank.ru. Условия действительны на дату публикации. Лицензия ЦБ РФ № 650. АО «Почта Банк». Реклама.

Совсем другой банк. Почта Банк pochtabank.ru Группа ВТБ

К РЕМОНТУ ЕСТЬ ВОПРОСЫ

Качество ремонта дорожного покрытия на улицах Восточная и Горького проверил исполняющий обязанности главы ЗАТО Железногорск Алексей Сергейкин. Совместно с общественниками и директором МКУ «Управление имущественным комплексом» Евгением Винокуровым он осмотрел дороги и указал на недостатки подрядчику.

ЗА ВРЕМЯ ремонта к подрядчику со стороны общественности и УИК неоднократно поступали замечания. На некоторых участках было недостаточно качественно подготовлено основание под асфальт и отсутствовали необходимые дорожные знаки. И до сих пор остались вопросы по ливневым колодцам и водоотводному лотку в районе Восточной, 26.

- В этот лоток собирается вода от гаражей, - рассказал Евгений Винокуров. – Часть воды вытекает на проезжую часть, но не уходит в ливневый колодец, который сейчас промывает КБУ. Возможно, там дело в разуклонке дороги. Если все-таки нарекания будут именно к этому, то привлечем подрядчика для устранения недостатков.

Отметим, для устранения замечаний подрядную организацию можно привлекать в течение четырех лет с момента приемки объекта.

- Я доволен, но не удовлетворен, - делится впечатлениями Алексей Сергейкин. - Конечно, в этом году выполнен беспрецедентный объем дорожных работ. Впервые мы не просто ремонтируем, а меняем организацию дорожного движения. Надеемся, это поможет разгрузить поток машин в часы пик. Также есть вопросы к организации работ со стороны УИК. Уже наметили работу над ошибками, которую они должны будут сделать в межсезонье.

Алексей Сергейкин считает, что необходимо менять и подходы к организации работ, потому что затягивать строительство в наших климатических условиях нельзя. И полагает, что УИК услышали все пожелания и проведут необходимую работу.

- Хорошо, что в этом году комплексно подошли к вопросу ремонта дорог, - рассказывает общественник Максим Бурдин. - Хоть это и не совсем капитальный ремонт, сплошное асфальтирование позволило улучшить Горького и Восточную. Наблюдал за тем, как проходил процесс. В целом качество дорог достаточно высокое. Но все прекрасно понимают, что безопасность - это не только новое покрытие, но и знаки с разметкой.

Депутат Владимир Люто добавил, что качественного ремонта требуют также и другие дороги с придомовыми территориями. И как депутат в дальнейшем планирует вносить посильный вклад в процесс реконструкции городской инфраструктуры.

Марина АНДРЕЕВА

СМОТРИМ НА ЗНАКИ!

Строительство развязки возле стоматологии еще не закончилось, но приоритеты движения уже изменились. К сожалению, некоторые автомобилисты едут, как привыкли, не обращая внимания на установленные временные знаки.

НАЧАЛЬНИК отдела организации дорожного движения Управления имущественным комплексом Константин Валюх рассказал о переменах.

- При движении по улице Андреева со стороны кинотеатра «Космос» водители обязаны поворачивать направо, на Кирова. И если дальше им нужно на Восточную или Горького, то следует проезжать через разворот на Кирова. Но, как уже можно наблюдать, водители массово игнорируют знаки и следуют прямо, тем самым создавая аварийные ситуации.

Также Константин снова обратил внимание автомобилистов на то, что в городе проходят серьезные изменения в дорожном движении. И от привычки ехать как привыкли нужно избавляться.

Когда строительство развязки завершится, поворот с ул. Андреева, как и сейчас, будет только на ул. Кирова.

- Плюс изменятся приоритеты движения. Сейчас главные - Андреева и Восточная. Потом главной станет улица Горького, разворот на Кирова и Восточная. Соответственно, двигаясь по Андреева, придется уступать дорогу тем, кто едет с Горького.

Постоянные новые знаки установят после того, как развязка будет полностью готова.

Екатерина МАЖУРИНА

МИЛЛИОН ЗА «БЕЗОПАСНОСТЬ»

Почти ежедневно железногорцы становятся жертвами телефонных мошенников, констатируют полицейские. С начала года пострадало уже более 300 человек. Схемы обмана, которые используют преступники, различные - от классических сообщений о попавших в ДТП родственниках до использования поддельных номеров реальных структур и организаций. Что происходит? У людей совершенно отсутствует оперативная память? Ведь правоохранительные органы постоянно проводят профилактическую работу среди населения. Либо потерпевшие считали, что их это никогда не коснется?

НЕДАВНО жительница города «подарила» аферистам почти миллион рублей. Эта сумма могла бы быть и больше, если бы не вмешательство работников одного из банков. Они обратились в дежурную часть и попросили клиентку прервать подозрительные переводы, предполагая, что женщина стала жертвой мошенников. В отделение банка незамедлительно прибыла следственно-оперативная группа. Сотрудники полиции установили, что 45-летняя местная жительница, оформив кредит в сумме 400 тысяч рублей, пыталась перевести эту сумму на счета, которые диктовали ей по телефону неустановленные лица.

Потерпевшая рассказала, что уже несколько дней она общалась по телефону с незнакомыми ей людьми, которые представились работником банка и сотрудником правоохранительных органов. Женщину убедили в том, что на ее имя якобы оформлен крупный кредит для погашения которого необходимо взять еще один займ и перевести на «безопасный счет». Чтобы вызвать доверие жертвы, на ее сотовый телефон через мессенджер мошенники отправили фотографии «служебных удостоверений». Полагая, что действует в соответствии с инструкциями уполномоченных лиц, горожанка оформила на свое имя два кредита в разных банках на общую сумму 995 тысяч рублей и перевела полученные деньги на чужие счета. После совершения данных операций на ее сотовый телефон поступали «справки о погашении кредитов».

Во время очередного разговора со злоумышленниками, потерпевшей сообщили, что ей необходимо взять еще один кредит на сумму 400 тысяч рублей. Женщина отправилась в банк, оформила очередной займ и обналичила деньги. Когда же она попыталась перевести полученную сумму на другие счета, постоянно разговаривая при этом по телефону, ее поведение насторожило оператора банка, которая сообщила о происходящем в полицию.

Следственным отделом МУ МВД России по ЗАТО г.Железногорск возбуждено уголовное дело по факту покушения на преступление, предусмотренное частью 4 статьи 159 Уголовного кодекса Российской Федерации «Мошенничество». Санкция статьи предусматривает наказание в виде лишения свободы на срок до 10 лет.

* * *

Полиция напоминает: никогда не совершайте каких-либо действий со своим банковским счетом по указанию третьих лиц! Если вам сообщают о необходимости оформить на свое имя кредит под предлогом сохранения ваших средств, это значит, что вы общаетесь с мошенниками! Но что делать, когда на сотовом телефоне высвечиватся реальный номер ОВД или банка?

- В такой ситуации выход один - прервать разговор и самостоятельно перезвонить в ту организацию, от имени которой к вам обращаются, - советует заместитель начальника полиции по охране общественного порядка подполковник полиции Василий Мирсков. - Действуя таким образом, вы гарантированно свяжетесь с настоящими сотрудниками. Настоящие работники банка или полиции никогда не будут требовать от вас данные карты или счета, не будут по телефону рассказывать о списании ваших денежных средств или требовать срочно оформить кредит.

Заместитель начальника полиции призвал жителей города всегда проверять поступающие от незнакомцев сведения, в том числе о попавших в ДТП родственниках, необходимости срочно перевести деньги на счет другу, потерявшему телефон и т.п.

- Самое главное правило - не торопитесь что-либо делать, оформлять кредит, переводить деньги. Сделайте паузу, позвоните родным, обратитесь в полицию. Помните, что ваши грамотные действия - залог финансовой безопасности, - подытожил Василий Владимирович. - Убедиться в том, что с вашими счетами не происходит несанкционированных действий, можно круглосуточно, обратившись на номер горячей линии вашего банка. Если вы все-таки пострадали от действий аферистов, незамедлительно обращайтесь в полицию по номеру «102».

Анастасия ЗЫКОВА

ИМ ВСЕГДА НУЖНА ВАША ПОМОЩЬ

В приюте общественной организации защиты животных «Мокрый нос» содержится почти 130 собак. И 8 октября им привезли корма, крупы и другие нужные вещи, которые были собраны за время проведения акции «Большая помощь маленькому другу».

СБОР самого необходимого для питомцев «Мокрого носа» организовали Муниципальный ресурсный центр «СОдействие» и Молодежный центр. По словам Екатерины Козыревой, методиста «СОдействия», самыми активными оказались педагоги и школьники из гимназии 96 и Железногорской школы-интерната и их родители. И, конечно, неравнодушные горожане.

- Акция проходила в течение месяца, - рассказала Екатерина. - За это время для «Мокрого носа» принесли большое количество сухого и влажного корма, крупы, консервы, лотки и наполнитель для них, игрушки, кастрюли. Огромная благодарность всем, потому что этим животным очень нужна наша поддержка и помощь.

Если заканчивается мясо и крупы и не из чего варить кашу, то ежедневно на всех собак уходит примерно тридцать килограммов сухого корма. А когда собак кормят

кашей, то получается примерно шестнадцать десятилитровых ведер.

- Также большая проблема - вода, ее приходится привозить в бутылках, - рассказывает волонтер из Красноярска Мария Соколова. - Полегче становится зимой, когда можно растопить снег. Знаете, здесь сложно работать не столько физически, сколько психологически. Потому что понимаешь, что эти животные никому не нужны и зависят от нас. Нельзя пропустить ни одного дня, нельзя заболеть. Кто тогда будет варить им на печке-буржуйке кашу?

Приюту очень сложно, так как он существует только на добровольные пожертвования. Но тем не менее к воротам организации периодически подкидывают щенков. А руководитель «Мокрого носа» Евгения Шалимова и волонтеры вынуждены, сбиваясь с ног, строить вольер, закупать лекарства и корма.

Поэтому приют всегда рад любой помощи. Это не только корма, но и дрова, старые одеяла для утепления будок, солома, стройматериалы. Кроме того, никогда не лишним будет и волонтерство. Ведь кормить собак, обязательно общаться с ними, убирать вольеры, пилить и носить дрова нужно каждый день, а постоянно трудятся в приюте всего 8-10 человек.

За пять лет работы «Мокрого носа» десятки собак и кошек нашли своих любящих хозяев. И все, кто сейчас смотрят из своих вольеров и будок, тоже пристраиваются. Всех животных с определенного возраста кастрируют и стерилизуют, обрабатывают от паразитов, прививают.

Руководитель «Мокрого носа» Евгения Шалимова и команда волонтеров, несмотря на сложности, не опускают руки. И вместе со своими четвероногими подопечными надеются на помощь неравнодушных людей. Ведь все они вместе делают доброе дело.

Екатерина МАЖУРИНА

АВТОХЛАМ, ИЛИ КАК УБРАТЬ БЕСХОЗНУЮ МАШИНУ

В городе существует проблема заброшенных автомобилей во дворах и на территориях общего пользования. Железногорцы жалуются, что старые авто не убирают уже много лет. Главный специалист управления городского хозяйства Виктор Фролов 7 октября провел рейд по брошенным ТС.

В РАМКАХ рейда на лобовые стекла машин были расклеены объявления с просьбой убрать транспортное средство с общей территории. К территориям общего пользования относятся площади, улицы, проезды, набережные, береговые полосы водных объектов, пляжи и так далее. Ими может пользоваться неограниченный круг лиц.

- Мы занимаемся территориями общего пользования, - говорит главный специалист УГХ Виктор Фролов. - В этой области находится больше десятка заброшенных машин. Когда к нам поступает жалоба, мы выезжаем на место и производим фотофиксацию. Через месяц, если ТС не перемещается, мы фотографируем еще раз. Потом подаем запрос в Госавтоинспекцию и устанавливаем собственника, после чего размещаем объявление на машину и направляем уведомление о необходимости переместить автомобиль в место для стоянки. Но, как правило, до перемещения автотранспортных средств дело доходит редко - в основном собственники их увозят.

После получения уведомления владельцы должны переместить ТС в место для стоянки либо отказаться от прав собственности. Если в течение 10 дней хозяин машины не предпримет никаких действий, то автомобиль будет перемещен на специализированную стоянку КБУ. После этого проводится судебное разбирательство и принимается решение о дальнейшей судьбе автотранспорта. Но собственник может прийти и забрать свое имущество, предъявив документы и возместив затраты на перемещение и хранение автомобиля.

Если на территории общего пользования находится заброшенное авто, нужно отправить сообщение главному специалисту УГХ Виктору Александровичу Фролову на почту frolov@adm.k26.ru с адресом и фотографией автомобиля с привязкой на местности.

Придомовая территория относится к управляющей компании. Жителям дома, на территории которого хранится транспортное средство, необходимо встретиться с собственником автомобиля или провести общее собрание и принять решение о вывозе авто за свой счет, а потом донести это решение до управляющей компании.

Если вы не уверены, на какой территории располагается брошенный автомобиль, то можно воспользоваться публичной кадастровой картой на сайте https://pkk.rosreestr.ru, обратиться в управляющую компанию или отправить сообщение главному специалисту УГХ Виктору Фролову на почту frolov@adm.k26.ru с адресом размещения брошенного ТС и фотографией с привязкой к местности.

Марина АНДРЕЕВА

...Я ЛЕТУЧАЯ МЫШЬ

Впервые за несколько лет Железногорский театр оперетты поставил классику. Впечатления от премьеры «Летучей мыши» скажем так, смешанные.

...Только «браво!» кричал почему-то Добрый зритель в девятом ряду.
(А.И. РАЙКИН)

КЛАССИЧЕСКАЯ оперетта для большинства молодых людей и подростков - это нечто очень архаичное. Умирающий жанр. Она еще держится на ностальгии зрителей постарше по красивой музыке, голосам, перьям, блесткам, фейерверкам, брызгам шампанского. Оляля, эй, гусар, без женщин жить нельзя на свете, нет, и все такое. Но если из этого набора есть далеко не все - результат не гарантирован.

Хотя... зритель у нас добрый. Лично я так уж точно. Поэтому постараюсь рассказать о впечатлениях от премьеры с любовью к театру, труппе, оперетте. Разумеется, это только мое личное мнение, не претендующее на статус рецензии.

Режиссер-постановщик Николай Панин (Москва) и художник-постановщик Ирина Дерябина (Москва) в прошлом году уже работали в нашем театре над спектаклем «Три мушкетера». Город у нас маленький, театралов не так уж много, и любой внимательный зритель, вероятно, заметит много общего в этих двух постановках.

Возьмем сцены бала в обоих спектаклях. Герои на первом плане, на фоне хаотично перемещающихся второстепенных персонажей - есть. Эти же второстепенные, собравшись в кучку, что-то непонятное делают на заднем плане - есть. Персонажи на первом плане громко что-то считают хором - есть. И так далее. Набор штампов - так, наверное, сказал бы злой критик. Но я не он, я добрый зритель. Поэтому назову это режиссерским почерком.

Да и вообще - давайте о хорошем! Великолепна Кристина Кабертай. В «Мушкетерах» у нее был эпизод - пьяница в таверне, и режиссер не ошибся, дав ей в «Летучей мыши» роль дежурного по тюрьме. Ее сцена (далее дуэт с В. Бояриновым) - без преувеличения маленький бенефис. В одиночку актриса не просто достаточно долго держит внимание зала, но еще и смешит до слез.

Это, кстати, возвращает нас к вопросу о том, что у театра есть и чего нет для постановки классической оперетты. Великолепно исполненные комические персонажи - есть! Солисты, которым по силам знаменитейшие, узнаваемые музыкальные номера - эээ... есть, но не на все роли. Живой оркестр - есть. Правда, некоторое недоумение вызывает то, что в сцене бала знаменитый вальс звучит почему-то в записи. Хотя, должно быть, этому есть логичное объяснение, говорит себе добрый зритель.

Теперь о визуальной составляющей спектакля. Честно говоря, общее впечатление - пестрота. Причем даже не в сцене бала, а еще в начале - в гостиной фон Айзенштайнов. Синяя драпированная бархатная портьера (красивое!) и огромный гобелен (вроде бы он?) с птичкой на кусте ежевики. Разные по цвету, фактуре, стилю, форме и содержанию - почему они вместе? Доброму зрителю требуется пояснительная бригада. Да и все остальное - вроде и минимум предметов на сцене, но создается ощущение визуального шума, а не продуманной многоцветной композиции.

О сцене бала - ладно, пусть русский стиль, пусть даже хохлома (кстати, гибрид чардаша и чарльстона в исполнении балета очень порадовал). Но к чему красного цвета оборудование детской площадки? Хотя цвет красивый, ничего не скажешь. А множество подушек отсылает уже не к «а-ля рюс», а скорее к арабскому стилю. Это меня, как доброго зрителя, ставит в тупик. Что уж там думали зрители злые - не знаю.

В «Мушкетерах», кстати, был виден общий замысел, единый стиль, включая и декорации, и костюмы персонажей. А здесь не покидает чувство, что часть костюмов откуда-то не отсюда. Ну вот, например: ладно, это «ревущие двадцатые» - характерный крой платьев, бахрома, длинные бусы. Но почему тогда лакей на балу одет по моде XVIII века? Тоже ряженый? А почему не в кафтане, раз «а-ля рюс»?

И вообще, по ходу спектакля таких маленьких, но настырных вопросов много. И каждый вроде бы незначительный, но все вместе они раздражают, как комары, и раздергивают внимание. Почему Розалинда, порядочная замужняя женщина из общества, принимает посторонних мужчин в распахнутом пеньюаре, под которым видна нижняя сорочка? Всю дорогу хочется ее прикрыть. Почему ее воздыхатель говорит с каким-то странным акцентом? Почему на балу обсуждают красивые ноги Летучей Мыши, когда у нее платье в пол?

Хотя, конечно, оперетта – все-таки очень условный жанр. Особенно в условиях недостаточного финансирования. Остается принять ее как есть.

Но я думаю вот о чем. Добрые и преданные зрители (а таких, думаю, достаточно много) готовы прощать многое и приходить в театр снова и снова. Не циклиться на недостатках и радоваться удачам. Я вот стараюсь поступать именно так. Но, например, есть подростки (да, такие существуют!), которые этой осенью по Пушкинской карте вообще впервые пришли в театр, вот на эту самую премьеру. И это прекрасно! Но лично я не уверена, что спектакль зацепит их настолько, что они захотят посмотреть еще что-то из репертуара. А ведь смысл Пушкинской карты именно в этом, а эти подростки - потенциальная публика в ближайшем будущем. И театр вроде бы должен это хорошо понимать.

Что касается зрителей старшего поколения - так они, наверное, помнят предыдущую постановку «Летучей мыши». Положа руку на сердце, может ли новый спектакль с ней конкурировать - с теми голосами, костюмами, декорациями? Чтобы сказать - да, вот этого нет, и этого, и этого, но зато... Зато - что?

Вопросов много. Надеюсь, ответы на них будут положительными и позитивными. Я искренне люблю театр вообще и Железногорский театр оперетты в частности. И еще надеюсь, что таких же добрых зрителей у театра достаточно много, чтобы заполнялся зал - и не только на премьерах. И молодежь приходила не потому, что коллективный поход с классом, а потому, что просит душа и позволяет Пушкинская карта.

Зинаида ГРИН

ЧЕЛОВЕК РОДИЛСЯ

дочь ПОЛИНА
у БОГАТЫРЕВЫХ
Вячеслава Игоревича
и Юлии Ивановны

сын АЛЕКСЕЙ
у ЧИРКОВЫХ
Владимира Алексеевича
и Натальи Алексеевны

дочь АРИНА
у РИХТЕРА
Евгения Владимировича
и ЛОГИНОВОЙ
Аллы Юрьевны

дочь ТАТЬЯНА
у БОЧКАРЕВЫХ
Игоря Руслановича
и Анастасии Владленовны

дочь ТАИСИЯ
у КУЧУК
Натальи Евгеньевны

дочь ВАЛЕРИЯ
у РЫСЕВЫХ
Станислава Владимировича
и Любови Александровны

дочь ВАРВАРА
у ФАЛЕЕВЫХ
Ильи Геннадьевича
и Алены Вячеславовны

сын МИРОСЛАВ
у ИВАНОВЫХ
Евгения Сергеевича
и Светланы Николаевны

СОВЕТ ДА ЛЮБОВЬ

7 СЕНТЯБРЯ

ЕВСЕЕВ
Дмитрий Александрович
и ВОРОБЬЕВА
Анжелика Вячеславовна

ЯКУШКИН
Евгений Петрович
и СОЛОНЕНКО
Юлия Владимировна

САКАЕВ
Тимур Равильевич
и ШАРАПОВА
Анна Евгеньевна

СТЕПАНОВ
Вячеслав Павлович
и ДАНИЛОВА
Надежда Михайловна

СЕРГЕЕВ
Виктор Викторович
и ПАНКОВА
Анжела Павловна

8 ОКТЯБРЯ

ПШЕНИЧНИКОВ
Алексей Анатольевич
и ГАПАНОВИЧ
Елена Анатольевна

МУСАЕВ
Александр Юрьевич
и САВЧЕНКО
Яна Валерьевна

ТИМОФЕЕВ
Сергей Геннадьевич
и СОКОЛОВА
Елена Васильевна

Благодарим за сотрудничество коллектив Железногорского территориального отдела ЗАГС

БОГОСЛУЖЕНИЯ В СОБОРЕ МИХАИЛА АРХАНГЕЛА

14 ОКТЯБРЯ

ЧЕТВЕРГ
8:00. Покров Пресвятой Владычицы нашей Богородицы и Приснодевы Марии. Литургия.
17:00. Вечернее богослужение.

15 ОКТЯБРЯ

ПЯТНИЦА
8:00. Сщмч. Киприана, мц. Иустины и мч. Феоктиста. Прав. воина Феодора Ушакова. Литургия.
17:00. Вечернее богослужение.

16 ОКТЯБРЯ

СУББОТА
8:00. Сщмчч. Дионисия Ареопагита, еп. Афинского, Рустика пресвитера и Елевферия диакона. Литургия, по окончании - молебен, панихида, отпевание.
12:00. Таинство крещения.
17:00. Всенощное бдение.

17 ОКТЯБРЯ

ВОСКРЕСЕНЬЕ
8:00. Неделя 17-я по Пятидесятнице. Обретение мощей свтт.Гурия, архиеп. Казанского, и Варсонофия, еп. Тверского. Собор Казанских святых. Литургия, по окончании - молебен, панихида, отпевание.
12:00. Таинство Крещения.
16:00. Акафист святителям Московским.

19 ОКТЯБРЯ

ВТОРНИК
17:00. Вечернее богослужение.

20 ОКТЯБРЯ

СРЕДА
8:00. Мчч. Сергия и Вакха. Свт.Ионы, еп. Ханькоуского. Литургия.
17:00. Всенощное бдение.

ПОНЕДЕЛЬНИК, 18 ОКТЯБРЯ

Первый

5:00, 9:15 Телеканал «Доброе утро».
9:00, 12:00, 15:00, 3:00 Новости.
9:50 Жить здорово! (16+).
10:55 Модный приговор. (6+).
12:10, 17:00, 1:15, 3:05 Время покажет. (16+).
15:10 Давай поженимся! (16+).
16:00 Мужское / Женское. (16+).
18:00 Вечерние новости (с субтитрами).
18:40 На самом деле. (16+).
19:45 Пусть говорят. (16+).
21:00 Время.
21:30 Т/с ПРЕМЬЕРА. «АЛИБИ». (16+).
23:30 Вечерний Ургант. (16+).
0:10 Познер. (16+).

Россия

5:00, 9:30 Утро России.
9:00, 14:30, 21:05 Вести. Местное время.
9:55 О самом главном. (12+).
11:00, 14:00, 17:00, 20:00 Вести.
11:30 Судьба человека с Борисом Корчевниковым. (12+).
12:40, 18:40 «60 минут». (12+).
14:55, 2:20 Т/с «ТАЙНЫ СЛЕДСТВИЯ». (16+).
17:15 «Андрей Малахов. Прямой эфир». (16+).
21:20 Т/с «ТАЙНА ЛИЛИТ». (12+).
23:40 «Вечер с Владимиром Соловьёвым». (12+).
4:05 Т/с «ЛИЧНОЕ ДЕЛО». (16+).
4:55 Перерыв в вещании.

ТВЦ / СПЕКТР-ТВ

6:00 «Настроение».
8:15 Х/ф «МАЧЕХА». (0+).
10:05, 4:40 Д/с «Короли эпизода». (12+).
11:00 Городское собрание. (12+).
11:30, 14:30, 17:50, 22:00, 0:00 События.
11:50, 14:45, 0:35, 2:55 Петровка, 38. (16+).
12:05 Т/с «КОЛОМБО». (12+).
13:40, 5:20 «Мой герой». (12+).
15:00, 3:15 Т/с «ВСКРЫТИЕ ПОКАЖЕТ». (16+).
16:55 Д/ф «90-е. Лужа и Черкизон». (16+).
18:10 Х/ф «УЛИКИ ИЗ ПРОШЛОГО. РОМАН БЕЗ ПОСЛЕДНЕЙ СТРАНИЦЫ». (12+).
22:35 Специальный репортаж. (16+).
23:10 «Знак качества». (16+).
0:55 Д/ф «Тайные дети звёзд». (16+).
1:35 Д/ф «Вия Артмане. Королева несчастий». (16+).
2:15 Д/ф «Шпион в тёмных очках». (12+).

Че / КАНАЛ 12

6:00, 11:00, 2:25 Улётное видео. (16+).
6:30 Дорожные войны. Лучшее. (16+).
7:30 Дорожные войны 2.0. (16+).
8:30 Вне закона. Преступление и наказание. (16+).
9:00, 22:30, 23:30 Решала. (16+).
13:00 Т/с «СОЛДАТЫ-5». (12+).
16:00 Х/ф «БЫСТРЫЙ И МЁРТВЫЙ». (12+).
18:15 Х/ф «ПОЛИЦЕЙСКАЯ АКАДЕМИЯ». (16+).
20:00 «+100500». (16+).
0:30 Опасные связи. (18+).

ЕНИСЕЙ

6:00 «Утро на Енисее». (12+).
9:00, 17:00 Т/с «ЧЕМПИОН». (16+).
10:00 Итоги. (16+).
10:30 «Законодательная власть». (16+).
10:45 Т/с «ПРОВОДНИЦА». (16+).
11:40, 16:25, 19:10, 21:00 «Полезная программа». (16+).
11:45 «Край без окраин». (12+).
12:00, 14:00, 16:30, 18:30, 20:30, 23:30, 5:30 Новости. (16+).
12:15 «О хлебе насущном». (16+).
12:35, 14:50 «Что и как». (12+).
12:45, 17:55, 0:30, 5:55 «Давайте пробовать». (16+).
12:50, 15:00, 16:15, 21:50, 2:35 Д/с «Вне зоны». (16+).
13:00, 19:30 Т/с «СЕРЕБРЯНЫЙ БОР». (12+).
14:15, 18:15 «Закон и порядок». (16+).
14:35, 23:15 «Наше здоровье». (16+).
15:15 Т/с «ДОМ С ЛИЛИЯМИ». (12+).
16:45, 21:05, 0:15 Новости районов. (16+).
18:00 Д/с «Русский мир». (16+).
19:00, 21:20, 0:00 «Интервью». (12+).
19:15, 21:35, 23:00, 2:20 «Наш спорт». (16+).
22:05, 3:05 Т/с «ТЕНИ ПРОШЛОГО». (16+).
0:35, 3:55 Х/ф «МОДНАЯ ШТУЧКА». (12+).

5 КАНАЛ / РАЗВИТИЕ

5:00, 9:00, 13:00, 17:30, 3:10 «Известия». (16+).
5:25, 5:55, 6:40, 7:35, 8:30, 9:25, 10:00, 11:00, 12:00, 13:25, 14:20, 15:20, 16:20 Т/с «ВЫЖИТЬ ЛЮБОЙ ЦЕНОЙ». (16+).
8:55 «Возможно всё». (0+).
17:45, 18:35 Т/с «КРЕПКИЕ ОРЕШКИ». (16+).
19:20, 20:05, 20:45, 21:35, 22:20, 0:30 Т/с «СЛЕД». (16+).
23:10 Т/с «СВОИ-4». (16+).
0:00 «Известия. Итоговый выпуск». (16+).
1:15, 2:20, 3:20 Т/с «ПРОКУРОРСКАЯ ПРОВЕРКА». (16+).
4:10, 4:35 Т/с «ДЕТЕКТИВЫ». (16+).

МАТЧ!

10:00 Профилактика на канале с 6.00 до 10.00.
14:00, 16:45, 20:00 Новости.
14:05 Футбол. Тинькофф Российская Премьер-лига. Обзор тура. (0+).
15:00 Теннис. «ВТБ Кубок Кремля». Прямая трансляция.
16:50, 20:05, 1:45 Все на Матч!
17:30 Специальный репортаж. (12+).
17:50 Х/ф «ГОРОДСКОЙ ОХОТНИК». (16+).
20:55 Баскетбол. «ПАРМА-ПАРИ-МАТЧ» (Пермский край) - ЦСКА. Единая лига ВТБ. Прямая трансляция.
23:00 Хоккей. «Спартак» (Москва) - ЦСКА. КХЛ. Прямая трансляция.
2:30 Тотальный футбол. (12+).
3:00 Х/ф «МИННЕСОТА». (16+).
5:00 Д/ф «Макларен». (12+).

Культура

6:30, 7:00, 7:30, 8:30, 10:00, 15:00, 19:30, 23:40 Новости культуры.
6:35 «Пешком...»
7:05 Д/с «Невский ковчег. Теория невозможного».
7:35, 18:40, 0:00 Д/ф «Три дня из жизни Анны Болейн. Арест, суд и казнь».
8:20 Цвет времени.
8:35 Легенды мирового кино.
9:00 Сказки из глины и дерева.
9:15, 20:45 Т/с «СИМФОНИЧЕСКИЙ РОМАН».
10:15 «Наблюдатель».
11:10, 0:50 XX век.
12:15 Д/ф «Роман в камне».
12:40 Д/ф «В поисках радости». К 100-летию Российского академического Молодежного театра.
13:40 Линия жизни.
14:30 Д/ф «Будни и праздники Александра Ермакова».
15:05 Новости. Подробно.
15:20 «Агора».
16:25, 22:15 Т/с «ОПТИМИСТЫ».
17:20 Пианисты XXI века. Максим Емельянычев.
19:45 Главная роль.
20:05 «Правила жизни».
20:30 «Спокойной ночи, малыши!»
21:30 «Сати. Нескучная классика...»
23:10 Д/с «Фотосферы».
1:50 Пианисты XXI века. Полина Осетинская.
2:40 Д/с «Первые в мире».
3:00 Перерыв в вещании.

Домашний / ТВК

6:30, 1:05 Д/с «Реальная мистика». (16+).
7:30, 5:35 По делам несовершеннолетних. (16+).
8:35 Давай разведёмся! (16+).
9:40, 3:55 Тест на отцовство. (16+).
11:55, 3:00 Д/с «Понять. Простить». (16+).
13:10, 2:05 Д/с «Порча». (16+).
13:40, 2:35 Д/с «Знахарка». (16+).
14:15 Д/с «Верну любимого». (16+).
14:50 Х/ф «ВОЗВРАЩЕНИЕ К СЕБЕ». (16+).
19:00 Х/ф «НАРИСУЙ МНЕ МАМУ». (16+).
23:00 Т/с «ЖЕНСКИЙ ДОКТОР-4». (16+).
6:25 «6 кадров». (16+).

РЕН ТВ / 7 КАНАЛ

5:00 «Территория заблуждений с Игорем Прокопенко». (16+).
6:00 «Документальный проект». (16+).
7:00 «С бодрым утром!» (16+).
8:30, 12:30, 16:30, 19:30, 23:00 «Новости». (16+).
9:00 «Засекреченные списки». (16+).
11:00 «Как устроен мир с Тимофеем Баженовым». (16+).
12:00, 16:00, 19:00 Информационная программа 112. (16+).
13:00 «Загадки человечества с Олегом Шишкиным». (16+).
14:00 «Невероятно интересные истории». (16+).
15:00 «Документальный спецпроект». (16+).
17:00, 4:05 «Тайны Чапман». (16+).
18:00 «Самые шокирующие гипотезы». (16+).
20:00 Х/ф «РЭМПЕЙДЖ». (16+).
22:05 «Водить по-русски». (16+).
23:30 «Неизвестная история». (16+).
0:30 Х/ф «ХАРЛЕЙ ДЭВИДСОН И КОВБОЙ МАЛЬБОРО». (16+).
2:20 Х/ф «ПРОРЫВ». (16+).

СТС / ПРИМА-ТВ

6:00, 5:50 Ералаш. (0+).
6:15 М/с «Три кота». (0+).
7:00 М/с «Том и Джерри». (0+).
9:25 Х/ф «ПРИБЫТИЕ». (16+).
11:55 Т/с «ИВАНОВЫ-ИВАНОВЫ». (12+).
16:45 Т/с «ЖЕНА ОЛИГАРХА». (16+).
19:30 Т/с ПРЕМЬЕРА! «ЖЕНА ОЛИГАРХА». (16+).
20:00 Премьера! Форт Боярд. (16+).
22:00 Х/ф «ТОР. РАГНАРЁК». (16+).
0:35 Премьера! «Кино в деталях» с Фёдором Бондарчуком. (18+).
1:40 Х/ф «СВАДЬБА ЛУЧШЕГО ДРУГА». (12+).
3:20 «6 кадров». (16+).
5:30 М/ф «Мультфильмы». (0+).

ТНТ

7:00, 7:30, 7:55, 8:25 «ТНТ. Gold». (16+).
9:00 «Новые танцы». (16+).
11:00, 11:30, 12:00, 12:30, 16:00, 16:30, 17:00, 17:30, 20:00, 20:30 Т/с «САШАТАНЯ». (16+).
13:00, 13:30, 14:00, 14:30, 15:00, 15:30 Т/с «УНИВЕР. НОВАЯ ОБЩАГА». (16+).
18:00, 19:00 Т/с «ПОЛИЦЕЙСКИЙ С РУБЛЕВКИ». (16+).
21:00 «Где логика?» (16+).
22:00 Т/с «КОНТАКТ». (16+).
23:00 «Stand up». (16+).
0:00 «Такое кино!» (16+).
0:30, 1:25, 2:20 «Импровизация». (16+).
3:10 «Comedy Баттл». (16+).
4:00, 4:50, 5:40 «Открытый микрофон». (16+).

НТВ / АФОНТОВО-22

4:45 Т/с «ХОРОШАЯ ЖЕНА». (16+).
6:30 Утро. Самое лучшее. (16+).
8:00, 10:00, 13:00, 16:00, 19:00, 23:35 Сегодня.
8:25, 10:25, 21:20 Т/с «БАЛАБОЛ». (16+).
13:25 Чрезвычайное происшествие.
14:00 Место встречи. (16+).
16:25 За гранью. (16+).
17:30 ДНК. (16+).
18:35, 19:40 Т/с «СКОРАЯ ПОМОЩЬ». (16+).
23:55 Т/с «ИНСПЕКТОР КУПЕР. НЕВИДИМЫЙ ВРАГ». (16+).
2:55 Их нравы. (0+).
3:15 Т/с «МОСКВА. ТРИ ВОКЗАЛА». (16+).

ТВ 3

6:00 М/ф «Мультфильмы». (0+).
8:30 Добрый день с Валерией. (16+).
9:30, 10:05, 10:40, 11:15, 17:25, 18:00 Д/с «Слепая». (16+).
11:50, 12:25, 13:00, 13:35, 14:10, 15:45, 16:20 Гадалка. (16+).
14:40 Мистические истории. (16+).
16:55 Знаки Судьбы. (16+).
18:30, 19:30 Т/с «ФАНТОМ». (16+).
20:30, 21:15, 22:10 Т/с «СВЕРХЪЕСТЕСТВЕННОЕ». (16+).
23:00 Х/ф «ТЕРМИНАТОР: СУДНЫЙ ДЕНЬ». (18+).
1:45 Х/ф «ВИРУС». (18+).
3:15, 3:45, 4:00, 4:30, 5:00 Т/с «ЧТЕЦ». (12+).
5:15 Д/с «Тайные знаки». (16+).

ДОМ КИНО

5:00 Х/ф «ДОРОГОЙ ПАПА». (12+).
6:20 Х/ф «ДВА ДНЯ». (16+).
7:50 Х/ф «ТЕСТЫ ДЛЯ НАСТОЯЩИХ МУЖЧИН». (16+).
9:00 Х/ф «ТАБАЧНЫЙ КАПИТАН». (12+).
10:25 М/ф «Три богатыря и Шамаханская царица». (12+).
11:40 М/ф «Три богатыря. Ход конём». (6+).
13:05 М/ф «Три богатыря и Морской Царь». (6+).
14:30, 22:10 Т/с «СВАТЫ». (16+).
19:15 Т/с «РОДСТВЕННИЧКИ». (16+).
4:00 Х/ф «МАРАФОН ЖЕЛАНИЙ». (16+).

Звезда

6:05 Д/с «Легенды госбезопасности». (16+).
7:00 «Сегодня утром». (12+).
9:00, 13:00, 21:15 Новости дня.
9:25 Х/ф «ОТЦЫ И ДЕДЫ». (6+).
11:20, 21:25 «Открытый эфир». (12+).
13:25, 18:10 «Не факт!» (12+).
14:05, 4:00 Т/с «МУР». (16+).
18:00 Военные новости.
18:30 «Специальный репортаж». (12+).
18:50 Д/с «Подпольщики». (16+).
19:40 «Скрытые угрозы» с Николаем Чиндяйкиным. (12+).
20:25 Д/с «Загадки века» с Сергеем Медведевым. (12+).
23:05 «Между тем» с Наталией Метлиной. (12+).
23:40 Х/ф «ПРАВО НА ВЫСТРЕЛ». (12+).
1:20 Х/ф «ЧУЖАЯ РОДНЯ». (12+).
2:55 Д/ф «Военный врач Николай Пирогов. Тайный советник науки». (16+).
3:35 Д/с «Хроника Победы». (16+).

ТЕЛЕКАНАЛ «Ю»

5:00 «Папа попал». (12+).
8:55, 20:00 Т/с «КЛОН». (16+).
11:00, 12:00 «Дом-2. Lite». (16+).
12:50 «Шопоголики». (16+).
13:50 «Моя свекровь - монстр». (16+).
15:00 «Супермама». (16+).
17:20 «Моя маленькая странность». (16+).
22:00 «Дом-2. Новая любовь». (16+).
0:05 «Я стесняюсь своего тела». (16+).
1:55 Т/с «МЫСЛИТЬ КАК ПРЕСТУПНИК». (16+).
3:20 «Я не знала, что беременна». (16+).
4:10 «Обмен женами». (16+).

Карусель

5:00 Ранние пташки. (0+).
6:55, 7:30 «Чик-зарядка». (0+).
7:00 «С добрым утром, малыши!» (0+).
7:40 М/с «Роботы-поезда». (0+).
8:10 «Спроси у ТриО!» (0+).
8:20 М/с «Зебра в клеточку». (0+).
10:15 М/с «Суперкрылья. Джетт и его друзья». (0+).
10:45 «Magic English». (0+).
11:10 М/с «Лунтик и его друзья». (0+).
11:45 М/с «Робокар Поли и его друзья». (0+).
12:15 М/с «Тобот. Детективы Галактики». (6+).
12:40 М/с «Ниндзяго». (6+).
13:05 М/с «Трансформеры. Киберсвеленная. Приключения Бамблби». (6+).
13:35 М/с «Лекс и Плу. Космические таксисты». (6+).
14:00 «Навигатор. Новости». (0+).
14:10 М/с «Простоквашино». (0+).
15:40 «Зелёный проект». (0+).
16:10 М/с «Подружки-супергерои». (6+).
16:35 М/с «Кошечки-собачки». (0+).
18:00 М/с «Рев и заводная команда». (0+).
18:50 М/с «Щенячий патруль». (0+).
19:15 М/с «Истории Сильваниан Фэмилис». (0+).
19:20 М/с «Оранжевая корова». (0+).
20:15 М/с «Свинка Пеппа». (0+).
20:30 «Спокойной ночи, малыши!» (0+).
20:45 М/с «Ми-ми-мишки». (0+).
22:00 М/с «Бен 10». (12+).
22:25 М/с «Бакуган: Восход геоганов». (6+).
22:45 М/с «Белка и Стрелка. Тайны космоса». (0+).
23:15 М/с «Черепашки-ниндзя». (6+).
23:35 М/с «Фьюжн Макс». (6+).
0:00 М/с «Смешарики». (0+).
1:40 М/с «Смешарики. Пин-код». (6+).
3:10 М/с «Команда Дино». (0+).

ВНИМАНИЕ! ТЕЛЕКОМПАНИИ МОГУТ ВНОСИТЬ ИЗМЕНЕНИЯ В СЕТКУ ВЕЩАНИЯ.

Первый

5:00, 9:15 Телеканал «Доброе утро».
9:00, 12:00, 15:00, 3:00 Новости.
9:50 Жить здорово! (16+).
10:55 Модный приговор. (6+).
12:10, 17:00, 1:15, 3:05 Время покажет. (16+).
15:10 Давай поженимся! (16+).
16:00 Мужское / Женское. (16+).
18:00 Вечерние новости (с субтитрами).
18:40 На самом деле. (16+).
19:45 Пусть говорят. (16+).
21:00 Время.
21:30 Т/с ПРЕМЬЕРА. «АЛИБИ». (16+).
23:35 Вечерний Ургант. (16+).
0:15 Д/ф «Сергей Безруков. И снова с чистого листа». (12+).

Россия

5:00, 9:30 Утро России.
9:00, 14:30, 21:05 Вести. Местное время.
9:55 О самом главном. (12+).
11:00, 14:00, 17:00, 20:00 Вести.
11:30 Судьба человека с Борисом Корчевниковым. (12+).
12:40, 18:40 «60 минут». (12+).
14:55, 2:20 Т/с «ТАЙНЫ СЛЕДСТВИЯ». (16+).
17:15 «Андрей Малахов. Прямой эфир». (16+).
21:20 Т/с «ТАЙНА ЛИЛИТ». (12+).
23:40 «Вечер с Владимиром Соловьёвым». (12+).
4:05 Т/с «ЛИЧНОЕ ДЕЛО». (16+).
4:55 Перерыв в вещании.

ТВЦ

СПЕКТР-ТВ

6:00 «Настроение».
8:10 «Доктор И...» (16+).
8:45 Х/ф «СЛУЧАЙ В ТАЙГЕ». (12+).
10:40, 4:40 Д/ф «Николай Губенко и Жанна Болотова. Министр и недотрога». (12+).
11:30, 14:30, 17:50, 22:00 События.
11:50, 0:35, 3:00 Петровка, 38. (16+).
12:05 Т/с «КОЛОМБО». (12+).
13:40, 5:20 «Мой герой». (12+).
14:50 Город новостей.
15:05, 3:15 Т/с «ВСКРЫТИЕ ПОКАЖЕТ». (16+).
16:55 Д/ф «90-е. Квартирный вопрос». (16+).
18:10 Х/ф «УЛИКИ ИЗ ПРОШЛОГО. ТАЙНА КАРТИНЫ КОРОВИНА». (12+).
22:35 «Закон и порядок». (16+).
23:10 Д/ф «Валентина Легкоступова. На чужом несчастье». (16+).
0:00 События. 25-й час.
0:55 «Прощание». (16+).
1:40 Хроники московского быта. (16+).
2:20 Д/ф «Бомба как аргумент в политике». (12+).

Че

КАНАЛ 12

6:00, 11:00, 2:20 Улётное видео. (16+).
6:30 Дорожные войны. Лучшее. (16+).
7:30 Дорожные войны 2.0. (16+).
8:30 Вне закона. Преступление и наказание. (16+).
9:00, 22:30, 23:30 Решала. (16+).
13:00 Т/с «СОЛДАТЫ-5». (12+).
15:00 Т/с «СОЛДАТЫ-6». (12+).
16:00 Х/ф «ПОЛИЦЕЙСКАЯ АКАДЕМИЯ». (16+).
18:00 Х/ф «ПОЛИЦЕЙСКАЯ АКАДЕМИЯ-2. ИХ ПЕРВОЕ ЗАДАНИЕ». (16+).
20:00 «+100500». (16+).
0:30 Опасные связи. (18+).

ЕНИСЕЙ

6:00 «Утро на Енисее». (12+).
9:00, 17:00 Т/с «ЧЕМПИОН». (16+).
10:00, 12:00, 14:00, 16:30, 18:30, 20:30, 23:30, 5:30 Новости. (16+).
10:30, 11:45, 14:45, 18:15, 23:15 «Наш спорт». (16+).
10:45 Т/с «ПРОВОДНИЦА». (16+).
11:40, 16:25, 21:00 «Давайте пробовать». (16+).
12:15, 14:15, 16:45, 21:05, 0:15 Новости районов. (16+).
12:30, 14:30, 19:00, 21:20, 0:00 «Интервью». (12+).
12:45, 17:55, 19:10, 5:55 «Полезная программа». (16+).
12:50, 15:00, 16:15, 18:00, 21:50, 2:35 Д/с «Вне зоны». (16+).
13:00, 19:30 Т/с «СЕРЕБРЯНЫЙ БОР». (12+).
15:15 Т/с «ДОМ С ЛИЛИЯМИ». (12+).
19:15, 23:00, 2:20 «Наша культура». (12+).
21:35 Д/с «Русский мир». (16+).
22:05, 3:05 Т/с «ТЕНИ ПРОШЛОГО». (16+).
0:30 «Модные советы». (12+).
0:35, 3:55 Х/ф «ЦВЕТ НЕБА». (12+).

5 КАНАЛ

РАЗВИТИЕ

5:00, 9:00, 13:00, 17:30, 3:15 «Известия». (16+).
5:30, 6:15, 7:05, 7:55 Х/ф «БЫК И ШПИНДЕЛЬ». (16+).
8:55 «Знание - сила». (0+).
9:25, 10:20, 11:15, 12:15, 13:25, 13:40, 14:40, 15:35, 16:30 Т/с «ЛЕГАВЫЙ». (16+).
12:55 «Возможно всё». (0+).
17:45, 18:35 Т/с «КРЕПКИЕ ОРЕШКИ». (16+).
19:20, 20:00, 20:40, 21:35, 22:20, 0:30 Т/с «СЛЕД». (16+).
23:10 Т/с «СВОИ-4». (16+).
0:00 «Известия. Итоговый выпуск». (16+).
1:15, 2:20, 3:25 Т/с «ПРОКУРОРСКАЯ ПРОВЕРКА». (16+).
4:20 Т/с «ДЕТЕКТИВЫ». (16+).

МАТЧ!

6:55, 10:00, 13:00, 16:45, 20:00 Новости. (0+).
7:00 Д/с «Физруки. Будущее за настоящим». (6+).
9:00 «Человек из футбола». (12+).
9:30 Д/с «Заклятые соперники». (12+).
10:05, 20:05, 23:10, 4:00 Все на Матч!
13:05, 17:30 Специальный репортаж. (12+).
13:25 «Karate Combat-2021. Окинава». (16+).
14:30 «Правила игры». (12+).
15:00 Теннис. «ВТБ Кубок Кремля». Прямая трансляция.
16:50 Все на регби!
17:50 Х/ф «НЕПОБЕДИМЫЙ МЭННИ ПАКЬЯО». (16+).
20:55 Хоккей. «Трактор» (Челябинск) - «Салават Юлаев» (Уфа). КХЛ. Прямая трансляция.
23:30 Футбол. «Брюгге» (Бельгия) - «Манчестер Сити» (Англия). Лига чемпионов. Прямая трансляция.
1:45 Футбол. «Интер» (Италия) - «Шериф» (Молдавия). Лига чемпионов. Прямая трансляция.
4:55 Футбол. «Атлетико» (Испания) - «Ливерпуль» (Англия). Лига чемпионов. (0+).

Культура

6:30, 7:00, 7:30, 8:30, 10:00, 15:00, 19:30, 23:40 Новости культуры.
6:35 «Пешком...»
7:05, 20:05 «Правила жизни».
7:35, 18:40, 0:00 Д/ф «Три дня из жизни Анны Болейн. Арест, суд и казнь».
8:20 Цвет времени.
8:35 Легенды мирового кино.
9:00, 17:30 Д/с «Первые в мире».
9:15, 20:45 Т/с «СИМФОНИЧЕСКИЙ РОМАН».
10:15 «Наблюдатель».
11:10, 0:50 XX век.
12:20 Х/ф «ДНИ ХИРУРГА МИШКИНА».
13:30 «Игра в бисер» с Игорем Волгиным.
14:15 Голливуд Страны Советов.
14:30 Д/ф «Хранитель Ивановки. Александр Ермаков».
15:05 Новости. Подробно.
15:20 Д/с «Неизвестная». «Борис Кустодиев. «Купчиха за чаем».
15:50 «Сати. Нескучная классика...»
16:35, 22:15 Т/с «ОПТИМИСТЫ».
17:45 Пианисты XXI века. Полина Осетинская.
19:45 Главная роль.
20:30 «Спокойной ночи, малыши!»
21:30 «Белая студия».
23:10 Д/с «Фотосферы».
1:55 Пианисты XXI века. Андрей Коробейников.
3:00 Перерыв в вещании.

Домашний

ТВК

6:30, 6:25 «6 кадров». (16+).
6:45, 1:10 Д/с «Реальная мистика». (16+).
7:40, 5:35 По делам несовершеннолетних. (16+).
8:45 Давай разведёмся! (16+).
9:50, 3:55 Тест на отцовство. (16+).
12:05, 3:00 Д/с «Понять. Простить». (16+).
13:20, 2:05 Д/с «Порча». (16+).
13:50, 2:35 Д/с «Знахарка». (16+).
14:25 Д/с «Верну любимого». (16+).
15:00 Х/ф «ВТОРОЙ БРАК». (16+).
19:00 Х/ф «ПРОБУЖДЕНИЕ ЛЮБВИ». (16+).
23:05 Т/с «ЖЕНСКИЙ ДОКТОР-4». (16+).

РЕН ТВ

7 КАНАЛ

5:00, 4:30 «Территория заблуждений с Игорем Прокопенко». (16+).
6:00 «Документальный проект». (16+).
7:00 «С бодрым утром!» (16+).
8:30, 12:30, 16:30, 19:30, 23:00 «Новости». (16+).
9:00 «Засекреченные списки». (16+).
11:00 «Как устроен мир с Тимофеем Баженовым». (16+).
12:00, 16:00, 19:00 Информационная программа 112. (16+).
13:00 «Загадки человечества с Олегом Шишкиным». (16+).
14:00 «Невероятно интересные истории». (16+).
15:00 «СОВБЕЗ». (16+).
17:00, 3:40 «Тайны Чапман». (16+).
18:00, 2:50 «Самые шокирующие гипотезы». (16+).
20:00 Х/ф «ВОССТАНИЕ ПЛАНЕТЫ ОБЕЗЬЯН». (16+).
22:00 «Водить по-русски». (16+).
23:30 «Знаете ли вы, что?» (16+).
0:30 Х/ф «АПОКАЛИПСИС». (18+).

СТС

ПРИМА-ТВ

6:00, 5:50 Ералаш. (0+).
6:15 М/с «Три кота». (0+).
7:00 М/с «Том и Джерри». (0+).
8:00, 18:30 Т/с «ЖЕНА ОЛИГАРХА». (16+).
9:00 Т/с «ВОРОНИНЫ». (16+).
10:35 Уральские пельмени. (16+).
10:55 Х/ф «СВАДЬБА ЛУЧШЕГО ДРУГА». (12+).
13:00 Т/с «ИВАНОВЫ-ИВАНОВЫ». (12+).
19:30 Т/с ПРЕМЬЕРА! «ЖЕНА ОЛИГАРХА». (16+).
20:00 Премьера! Полный блэкаут. (16+).
20:55 Х/ф «НОЧЬ В МУЗЕЕ». (12+).
23:05 Х/ф «СКАЗКИ НА НОЧЬ». (12+).
1:00 Х/ф «ЯРОСТЬ». (18+).
3:15 Х/ф «ОХОТНИКИ ЗА РАЗУМОМ». (16+).
4:50 «6 кадров». (16+).
5:30 М/ф «Мультфильмы». (0+).

ТНТ

7:00, 7:30, 7:55 «ТНТ. Gold». (16+).
8:25 «Бузова на кухне». (16+).
9:00 «Звезды в Африке». (16+).
10:00, 10:30, 11:00, 11:30, 12:00, 12:30, 16:00, 16:30, 17:00, 17:30, 20:00, 20:30 Т/с «САШАТАНЯ». (16+).
13:00, 13:30, 14:00, 14:30, 15:00, 15:30 Т/с «УНИВЕР. НОВАЯ ОБЩАГА». (16+).
18:00, 19:00 Т/с «ПОЛИЦЕЙСКИЙ С РУБЛЕВКИ». (16+).
21:00, 1:00, 1:50 «Импровизация». (16+).
22:00 Т/с «КОНТАКТ». (16+).
23:00 «Stand up». (16+).
0:00 «Импровизация. Дайджест». (16+).
2:40 «Comedy Баттл». (16+).
3:35, 4:25, 5:15 Открытый микрофон. Дайджест. (16+).
6:05, 6:30 «ТНТ. Best». (16+).

НТВ

АФОНТОВО-22

4:45 Т/с «ХОРОШАЯ ЖЕНА». (16+).
6:30 Утро. Самое лучшее. (16+).
8:00, 10:00, 13:00, 16:00, 19:00, 23:35 Сегодня.
8:25, 10:25 Т/с «МОРСКИЕ ДЬЯВОЛЫ. СМЕРЧ». (16+).
13:25 Чрезвычайное происшествие.
14:00 Место встречи. (16+).
16:25 За гранью. (16+).
17:30 ДНК. (16+).
18:35, 19:40 Т/с «СКОРАЯ ПОМОЩЬ». (16+).
21:20 Т/с «БАЛАБОЛ». (16+).
23:55 Т/с «ИНСПЕКТОР КУПЕР. НЕВИДИМЫЙ ВРАГ». (16+).
2:55 Их нравы. (0+).
3:15 Т/с «МОСКВА. ТРИ ВОКЗАЛА». (16+).

ТВ 3

6:00 М/ф «Мультфильмы». (0+).
8:30 Добрый день с Валерией. (16+).
9:30, 10:05, 10:40, 11:15, 17:25, 18:00 Д/с «Слепая». (16+).
11:50, 12:25, 13:00, 13:35, 14:10, 15:45, 16:20 Гадалка. (16+).
14:40 Мистические истории. (16+).
16:55 Знаки Судьбы. (16+).
18:30, 19:30 Т/с «ФАНТОМ». (16+).
20:30, 21:15, 22:10 Т/с «СВЕРХЪЕСТЕСТВЕННОЕ». (16+).
23:00 Х/ф «СМЕРТЕЛЬНАЯ ГОНКА: ФРАНКЕНШТЕЙН ЖИВ». (18+).
1:15, 2:00, 2:45 Исповедь экстрасенса. (16+).
3:45, 4:30 Д/с «Городские легенды». (16+).
5:15 Д/с «Тайные знаки». (16+).

ДОМ КИНО

5:40 Х/ф «ДУХLESS». (18+).
7:15 Х/ф «ПАПА». (16+).
8:50 Х/ф «ПОЛЁТЫ ВО СНЕ И НАЯВУ». (16+).
10:20 М/ф «Три богатыря на дальних берегах». (6+).
11:35 М/ф «Три богатыря и наследница престола». (6+).
13:05 М/ф «Три богатыря и принцесса Египта». (6+).
14:30, 22:10 Т/с «СВАТЫ». (16+).
19:15 Т/с «РОДСТВЕННИЧКИ». (16+).
4:00 Х/ф «О ЧЁМ ГОВОРЯТ МУЖЧИНЫ. ПРОДОЛЖЕНИЕ». (16+).

Звезда

5:25, 14:05, 4:00 Т/с «МУР». (16+).
7:00 «Сегодня утром». (12+).
9:00, 13:00, 21:15 Новости дня.
9:25, 18:30 «Специальный репортаж». (12+).
9:45 Х/ф «УЛИЦА ПОЛНА НЕОЖИДАННОСТЕЙ». (6+).
11:20, 21:25 «Открытый эфир». (12+).
13:25, 18:10 «Не факт!» (12+).
18:00 Военные новости.
18:50 Д/с «Подпольщики». (16+).
19:40 «Легенды армии» с Александром Маршалом. (12+).
20:25 Д/с «Улика из прошлого». (16+).
23:05 «Между тем» с Наталией Метлиной. (12+).
23:40 Х/ф «АТЫ-БАТЫ, ШЛИ СОЛДАТЫ...» (12+).
1:25 Х/ф «ОТЦЫ И ДЕДЫ». (6+).
2:45 Д/ф «Фронтовой истребитель МиГ-29. Взлет в будущее». (16+).

ТЕЛЕКАНАЛ «Ю»

5:25 «Папа попал». (12+).
8:50, 20:00 Т/с «КЛОН». (16+).
11:00, 12:00 «Дом-2. Lite». (16+).
12:50 «Моя свекровь - монстр». (16+).
14:55 «Супермама». (16+).
17:05 «Дорогая, я забил». (12+).
22:00 «Дом-2. Новая любовь». (16+).
0:05 «Я стесняюсь своего тела». (16+).
2:00 Т/с «МЫСЛИТЬ КАК ПРЕСТУПНИК». (16+).
3:25 «Я не знала, что беременна». (16+).
4:10 «Обмен женами». (16+).

Карусель

5:00 Ранние пташки. (0+).
6:55, 7:30 «Чик-зарядка». (0+).
7:00 «С добрым утром, малыши!» (0+).
7:40 М/с «Роботы-поезда». (0+).
8:10 «Спроси у ТриО!» (0+).
8:20 М/с «Бобр добр». (0+).
10:15 М/с «Суперкрылья. Джетт и его друзья». (0+).
10:45 «Букварий». (0+).
11:05 М/с «Лунтик и его друзья». (0+).
11:45 М/с «Робокар Поли и его друзья». (0+).
12:15 М/с «Тобот. Детективы Галактики». (6+).
12:40 М/с «Ниндзяго». (6+).
13:05 М/с «Трансформеры. Киберверселенная. Приключения Бамблби». (6+).
13:35 М/с «Лекс и Плу. Космические таксисты». (6+).
14:00 «Навигатор. Новости». (0+).
14:10 М/с «Барбоскины». (0+).
16:10 М/с «Подружки-супергерои». (6+).
16:35 М/с «Кошечки-собачки». (0+).
18:00 М/с «Рев и заводная команда». (0+).
18:50 М/с «Щенячий патруль». (0+).
19:15 М/с «Истории Сильваниан Фэмилис». (0+).
19:20 М/с «Зебра в клеточку». (0+).
20:15 М/с «Свинка Пеппа». (0+).
20:30 «Спокойной ночи, малыши!» (0+).
20:45 М/с «Ми-ми-мишки». (0+).
22:00 М/с «Бен 10». (12+).
22:25 М/с «Бакуган: Восход геоганов». (6+).
22:45 М/с «Белка и Стрелка. Тайны космоса». (0+).
23:15 М/с «Черепашки-ниндзя». (6+).
23:35 М/с «Фьюжн Макс». (6+).
0:00 М/с «Смешарики». (0+).
1:40 М/с «Смешарики. Пин-код». (6+).
3:10 М/с «Команда Дино». (0+).

СРЕДА, 20 ОКТЯБРЯ

Первый

5:00, 9:15 Телеканал «Доброе утро».
9:00, 12:00, 15:00, 3:00 Новости.
9:50 Жить здорово! (16+).
10:55 Модный приговор. (6+).
12:10, 17:00, 1:35, 3:05 Время покажет. (16+).
15:10 Давай поженимся! (16+).
16:00 Мужское / Женское. (16+).
18:00 Вечерние новости (с субтитрами).
18:40 На самом деле. (16+).
19:45 Пусть говорят. (16+).
21:00 Время.
21:30 Т/с ПРЕМЬЕРА. «АЛИБИ». (16+).
22:35 Премьера сезона. «Док-ток». (16+).
23:35 Вечерний Ургант. (16+).
0:15 Д/ф «Никита Михалков. Движение вверх». (12+).

Россия

5:00, 9:30 Утро России.
9:00, 14:30, 21:05 Вести. Местное время.
9:55 О самом главном. (12+).
11:00, 14:00, 17:00, 20:00 Вести.
11:30 Судьба человека с Борисом Корчевниковым. (12+).
12:40, 18:40 «60 минут». (12+).
14:55, 2:20 Т/с «ТАЙНЫ СЛЕДСТВИЯ». (16+).
17:15 «Андрей Малахов. Прямой эфир». (16+).
21:20 Т/с «ТАЙНА ЛИЛИТ». (12+).
23:40 «Вечер с Владимиром Соловьёвым». (12+).
4:05 Т/с «ЛИЧНОЕ ДЕЛО». (16+).
4:55 Перерыв в вещании.

ТВЦ

СПЕКТР-ТВ

6:00 «Настроение».
8:10 «Доктор И...» (16+).
8:45 Х/ф «НОЧНОЕ ПРОИСШЕСТВИЕ». (0+).
10:40, 4:40 Д/ф «Пётр Вельяминов. Под завесой тайны». (12+).
11:30, 14:30, 17:50, 22:00 События.
11:50, 0:35, 3:00 Петровка, 38. (16+).
12:05 Т/с «КОЛОМБО». (12+).
13:40, 5:20 «Мой герой». (12+).
14:50 Город новостей.
15:05, 3:15 Т/с «ВСКРЫТИЕ ПОКАЖЕТ». (16+).
16:55 Д/ф «90-е. Короли шансона». (16+).
18:15 Х/ф «УЛИКИ ИЗ ПРОШЛОГО. ЗАБЫТОЕ ЗАВЕЩАНИЕ». (12+).
22:35 «Хватит слухов!» (16+).
23:10 Д/с «Приговор». (16+).
0:00 События. 25-й час.
0:55 Д/ф «Мужчины Ольги Аросевой». (16+).
1:35 «Знак качества». (16+).
2:15 Д/ф «Нас ждёт холодная зима». (12+).

Че

КАНАЛ 12

6:00, 11:00, 2:25 Улётное видео. (16+).
6:30 Дорожные войны. Лучшее. (16+).
7:30 Дорожные войны 2.0. (16+).
8:30 Вне закона. Преступление и наказание. (16+).
9:00, 22:30, 23:30 Решала. (16+).
13:00 Т/с «СОЛДАТЫ-6». (12+).
16:00 Х/ф «ПОЛИЦЕЙСКАЯ АКАДЕМИЯ-2. ИХ ПЕРВОЕ ЗАДАНИЕ». (16+).
18:00 Х/ф «ПОЛИЦЕЙСКАЯ АКАДЕМИЯ-3. ПОВТОРНОЕ ОБУЧЕНИЕ». (16+).
19:30 «+100500». (16+).
0:30 Опасные связи. (18+).

ЕНИСЕЙ

6:00 «Утро на Енисее». (12+).
9:00, 17:00 Т/с «ЧЕМПИОН». (16+).
10:00, 12:00, 14:00, 16:30, 18:30, 20:30, 23:30, 5:30 Новости. (16+).
10:30, 11:45, 14:45, 18:15, 23:15 «Наша культура». (12+).
10:45 Т/с «ПРОВОДНИЦА». (16+).
11:40, 17:55, 19:25, 21:00 «Полезная программа». (16+).
12:15, 14:15, 16:45, 21:05, 0:15 Новости районов. (16+).
12:25, 16:25, 19:10, 2:20 «Давайте пробовать». (16+).
12:30 «Экспертная среда». (16+).
13:00 Т/с «СЕРЕБРЯНЫЙ БОР». (12+).
14:30, 19:00, 21:20, 0:00 «Интервью». (12+).
15:00, 16:15, 21:50, 2:35 Д/с «Вне зоны». (16+).
15:15 Т/с «ДОМ С ЛИЛИЯМИ». (12+).
18:00 Д/с «Русский мир». (16+).
19:15, 21:35, 23:00, 2:25 «Что и как». (12+).
19:30 Т/с «ШОК». (12+).
22:05, 3:05 Т/с «ТЕНИ ПРОШЛОГО». (16+).
0:30, 5:55 «Модные советы». (12+).
0:35, 3:55 Х/ф «СЛУЧАЙНО БЕРЕМЕННА». (16+).

5 КАНАЛ

РАЗВИТИЕ

5:00, 9:00, 13:00, 17:30, 3:15 «Известия». (16+).
5:25, 6:10, 6:55, 7:50, 8:50, 9:25, 10:15, 11:05, 12:05, 13:25, 13:35, 14:35, 15:30, 16:25 Т/с «ЛЕГАВЫЙ». (16+).
12:55 «Знание - сила». (0+).
17:45, 18:35 Т/с «КРЕПКИЕ ОРЕШКИ». (16+).
19:20, 20:00, 20:40, 21:35, 22:20, 0:30 Т/с «СЛЕД». (16+).
23:10 Т/с «СВОИ-4». (16+).
0:00 «Известия. Итоговый выпуск». (16+).
1:15, 2:20, 3:25 Т/с «ПРОКУРОРСКАЯ ПРОВЕРКА». (16+).
4:20 Т/с «ДЕТЕКТИВЫ». (16+).

МАТЧ!

6:55, 10:00, 12:45, 16:45, 20:00 Новости. (0+).
7:00 Д/с «Физруки. Будущее за настоящим». (6+).
8:20 Гандбол. «Чеховские Медведи» (Россия) - ГОГ (Дания). Лига Европы. Мужчины. (0+).
10:05, 16:50, 20:05, 4:00 Все на Матч!
12:50, 17:30 Специальный репортаж. (12+).
13:10 «Karate Combat-2021. Окинава». (16+).
14:15 Футбол. Лига чемпионов. Обзор. (0+).
15:00 Теннис. «ВТБ Кубок Кремля». Прямая трансляция.
17:50 Футбол. «Зенит» (Россия) - «Ювентус» (Италия). Юношеская лига УЕФА. Прямая трансляция.
21:00 Футбол. «Спартак» (Россия) - «Лестер» (Англия). Лига Европы. Прямая трансляция.
23:30 Футбол. «Барселона» (Испания) - «Динамо» (Киев, Украина). Лига чемпионов. Прямая трансляция.
1:45 Футбол. «Зенит» (Россия) - «Ювентус» (Италия). Лига чемпионов. Прямая трансляция.
4:55 Футбол. «Манчестер Юнайтед» (Англия) - «Аталанта» (Италия). Лига чемпионов. (0+).

Культура

14:00, 19:30, 23:40 Новости культуры.
14:15 Новости. Подробно.
14:35 Д/с «Рассекреченная история».
15:05 Голливуд Страны Советов.
15:20 «Библейский сюжет».
15:50 «Белая студия».
16:35, 22:15 Т/с «ОПТИМИСТЫ».
17:30 Д/ф «Надо жить, чтобы все пережить». 100 лет со дня рождения Людмилы Макаровой.
17:55, 1:45 Пианисты XXI века. Алексей Мельников.
18:40, 0:00 Д/ф «Три дня из жизни Анны Болейн. Арест, суд и казнь».
19:45 Главная роль.
20:05 «Правила жизни».
20:30 «Спокойной ночи, малыши!»
20:45 Т/с «СИМФОНИЧЕСКИЙ РОМАН».
21:30 Власть факта.
23:10 Д/с «Фотосферы».
0:45 XX век.
2:30 Д/ф «Роман в камне».
3:00 Перерыв в вещании.

Домашний

ТВК

6:30, 6:20 «6 кадров». (16+).
6:45, 1:05 Д/с «Реальная мистика». (16+).
7:40, 5:30 По делам несовершеннолетних. (16+).
8:45 Давай разведёмся! (16+).
9:50, 3:50 Тест на отцовство. (16+).
12:00, 2:55 Д/с «Понять. Простить». (16+).
13:15, 2:00 Д/с «Порча». (16+).
13:45, 2:30 Д/с «Знахарка». (16+).
14:20 Д/с «Верну любимого». (16+).
14:55 Х/ф «НАРИСУЙ МНЕ МАМУ». (16+).
19:00 Х/ф «СТАНЬ МОЕЙ ТЕНЬЮ». (16+).
23:00 Т/с «ЖЕНСКИЙ ДОКТОР-4». (16+).

РЕН ТВ

7 КАНАЛ

5:00 «Территория заблуждений с Игорем Прокопенко». (16+).
6:00 «Документальный проект». (16+).
7:00 «С бодрым утром!» (16+).
8:30, 12:30, 16:30, 19:30, 23:00 «Новости». (16+).
9:00 «Засекреченные списки». (16+).
11:00 «Как устроен мир с Тимофеем Баженовым». (16+).
12:00, 16:00, 19:00 Информационная программа 112. (16+).
13:00, 23:30 «Загадки человечества с Олегом Шишкиным». (16+).
14:00 «Невероятно интересные истории». (16+).
15:00 «Неизвестная история». (16+).
17:00, 3:15 «Тайны Чапман». (16+).
18:00, 2:30 «Самые шокирующие гипотезы». (16+).
20:00 Х/ф «ПЛАНЕТА ОБЕЗЬЯН: ВОЙНА». (16+).
22:45 «Смотреть всем!» (16+).
0:30 Х/ф «КОРРУПЦИОНЕР». (16+).

СТС

ПРИМА-ТВ

6:00, 5:50 Ералаш. (0+).
6:15 М/с «Три кота». (0+).
7:00 М/с «Том и Джерри». (0+).
8:00, 18:30 Т/с «ЖЕНА ОЛИГАРХА». (16+).
9:00 Т/с «ВОРОНИНЫ». (16+).
11:05 Х/ф «СКАЗКИ НА НОЧЬ». (12+).
13:00 Т/с «ИВАНОВЫ-ИВАНОВЫ». (12+).
19:30 Т/с ПРЕМЬЕРА! «ЖЕНА ОЛИГАРХА». (16+).
20:00 Х/ф «НОЧЬ В МУЗЕЕ-2». (12+).
22:05 Х/ф «ОДНОКЛАССНИКИ». (16+).
0:10 Х/ф «ОХОТНИКИ ЗА РАЗУМОМ». (16+).
2:10 Х/ф «СОЛДАТЫ НЕУДАЧИ». (16+).
3:45 «6 кадров». (16+).
5:30 М/ф «Мультфильмы». (0+).

ТНТ

7:00, 7:30, 7:55 «ТНТ. Gold». (16+).
8:25 «Мама Life». (16+).
9:00, 9:30, 10:00, 10:30, 11:00, 11:30, 12:00, 12:30, 16:00, 16:30, 17:00, 17:30, 20:00, 20:30 Т/с «САШАТАНЯ». (16+).
13:00, 13:30, 14:00, 14:30, 15:00, 15:30 Т/с «УНИВЕР. НОВАЯ ОБЩАГА». (16+).
18:00, 19:00 Т/с «ПОЛИЦЕЙСКИЙ С РУБЛЕВКИ». (16+).
21:00 «Двое на миллион». (16+).
22:00 Т/с «КОНТАКТ». (16+).
23:00 «Stand up». (16+).
0:00 «Импровизация. Дайджест». (16+).
1:00, 1:50 «Импровизация». (16+).
2:40 «Comedy Баттл». (16+).
3:35 Открытый микрофон. Дайджест. (16+).
4:25, 5:15 «Открытый микрофон». (16+).
6:05, 6:30 «ТНТ. Best». (16+).

НТВ

АФОНТОВО-22

4:45 Т/с «ХОРОШАЯ ЖЕНА». (16+).
6:30 Утро. Самое лучшее. (16+).
8:00, 10:00, 13:00, 16:00, 19:00, 23:35 Сегодня.
8:25, 10:25 Т/с «МОРСКИЕ ДЬЯВОЛЫ. СМЕРЧ». (16+).
13:25 Чрезвычайное происшествие.
14:00 Место встречи. (16+).
16:25 За гранью. (16+).
17:30 ДНК. (16+).
18:35, 19:40 Т/с «СКОРАЯ ПОМОЩЬ». (16+).
21:20 Т/с «БАЛАБОЛ». (16+).
23:55 Поздняков. (16+).
0:10 Т/с «ИНСПЕКТОР КУПЕР. НЕВИДИМЫЙ ВРАГ». (16+).
2:15 Т/с «АГЕНТСТВО СКРЫТЫХ КАМЕР». (16+).
2:50 Их нравы. (0+).
3:15 Т/с «МОСКВА. ТРИ ВОКЗАЛА». (16+).

ТВ 3

6:00 М/ф «Мультфильмы». (0+).
9:30, 10:05, 10:40, 11:15, 17:30, 18:00 Д/с «Слепая». (16+).
11:10, 13:30, 17:25, 20:30 Счастье быть! (16+).
11:50, 12:25, 13:00, 13:35, 14:10, 15:45, 16:20 Гадалка. (16+).
14:40 Мистические истории. (16+).
16:55 Знаки Судьбы. (16+).
18:30, 19:30 Т/с «ФАНТОМ». (16+).
20:35, 21:15, 22:10 Т/с «СВЕРХЪЕСТЕСТВЕННОЕ». (16+).
23:00 Х/ф «БОЛОТО». (18+).
1:00, 1:45, 2:30 Т/с «ДЕЖУРНЫЙ АНГЕЛ». (16+).
3:15, 4:00 Д/с «Городские легенды». (16+).
4:45, 5:30 Д/с «Тайные знаки». (16+).

ДОМ КИНО

5:45 Х/ф «ИСПАНСКАЯ АКТРИСА ДЛЯ РУССКОГО МИНИСТРА». (16+).
7:20 Х/ф «ЛЕКАРСТВО ПРОТИВ СТРАХА». (12+).
8:50 Х/ф «НЕ САМЫЙ УДАЧНЫЙ ДЕНЬ». (6+).
10:20 М/ф «Добрыня Никитич и Змей Горыныч». (6+).
11:30 М/ф «Алёша Попович и Тугарин Змей». (6+).
13:00 М/ф «Конь Юлий и большие скачки». (6+).
14:20, 22:10 Т/с «СВАТЫ». (16+).
19:15 Т/с «РОДСТВЕННИЧКИ». (16+).
4:00 Х/ф «8 ПЕРВЫХ СВИДАНИЙ». (16+).

Звезда

5:25, 14:05, 4:00 Т/с «МУР». (16+).
7:00 «Сегодня утром». (12+).
9:00, 13:00, 21:15 Новости дня.
9:20, 23:40 Х/ф «СВОЙ СРЕДИ ЧУЖИХ, ЧУЖОЙ СРЕДИ СВОИХ». (12+).
11:20, 21:25 «Открытый эфир». (12+).
13:25, 18:10 «Не факт!» (12+).
18:00 Военные новости.
18:30 «Специальный репортаж». (12+).
18:50 Д/с «Подпольщики». (16+).
19:40 «Главный день». (12+).
20:25 Д/с «Секретные материалы». (12+).
23:05 «Между тем» с Наталией Метлиной. (12+).
1:35 Х/ф «УЛИЦА ПОЛНА НЕОЖИДАННОСТЕЙ». (6+).
2:40 Д/ф «Великолепная «Восьмерка». (16+).

ТЕЛЕКАНАЛ «Ю»

5:30 «Папа попал». (12+).
8:50, 20:00 Т/с «КЛОН». (16+).
11:00, 12:00 «Дом-2. Lite». (16+).
12:50 «Моя свекровь - монстр». (16+).
14:55 «Супермама». (16+).
17:00 «Беременна в 16». (16+).
22:00 «Дом-2. Новая любовь». (16+).
0:05 «Я стесняюсь своего тела». (16+).
1:50 Т/с «МЫСЛИТЬ КАК ПРЕСТУПНИК». (16+).
3:20 «Я не знала, что беременна». (16+).
4:05 «Обмен женами». (16+).

Карусель

5:00 Ранние пташки. (0+).
6:55, 7:30 «Чик-зарядка». (0+).
7:00 «С добрым утром, малыши!» (0+).
7:40 М/с «Роботы-поезда». (0+).
8:10 «Спроси у ТриО!» (0+).
8:20 М/с «Три кота». (0+).
10:15 М/с «Суперкрылья. Джетт и его друзья». (0+).
10:45 «Игра с умом». (0+).
11:05 М/с «Лунтик и его друзья». (0+).
11:45 М/с «Робокар Поли и его друзья». (0+).
12:15 М/с «Тобот. Детективы Галактики». (6+).
12:40 М/с «Ниндзяго». (6+).
13:05 М/с «Трансформеры. Киберсвеленная. Приключения Бамблби». (6+).
13:35 М/с «Лекс и Плу. Космические таксисты». (6+).
14:00 «Навигатор. Новости». (0+).
14:10 М/с «Ник-изобретатель». (0+).
15:40 «Вкусняшки шоу». (0+).
16:00 М/с «Подружки-супергерои». (6+).
16:30 М/с «Кошечки-собачки». (0+).
18:00 М/с «Рев и заводная команда». (0+).
18:50 М/с «Щенячий патруль». (0+).
19:15 М/с «Истории Сильваниан Фэмилис». (0+).
19:20 М/с «Оранжевая корова». (0+).
20:15 М/с «Свинка Пеппа». (0+).
20:30 «Спокойной ночи, малыши!» (0+).
20:45 М/с «Ми-ми-мишки». (0+).
22:00 М/с «Бен 10». (12+).
22:25 М/с «Бакуган: Восход геоганов». (6+).
22:45 М/с «Белка и Стрелка. Тайны космоса». (0+).
23:15 М/с «Черепашки-ниндзя». (6+).
23:35 М/с «Фьюжн Макс». (6+).
0:00 М/с «Смешарики». (0+).
1:40 М/с «Смешарики. Пин-код». (6+).
3:10 М/с «Команда Дино». (0+).

ВНИМАНИЕ! ТЕЛЕКОМПАНИИ МОГУТ ВНОСИТЬ ИЗМЕНЕНИЯ В СЕТКУ ВЕЩАНИЯ.

вся рекламируемая продукция подлежит обязательной сертификации и лицензированию.

ДЕЛО

ПРОДАМ

ЗДАНИЕ 2 этажа 400 кв.м, электричество 40 кВт, центральное отопление, канализация ул. Восточная, 26Г. Тел. 8-913-534-44-02.

РАЗНОЕ

АВТОЛОМБАРД. Займы под залог от 5%. Тел. 208-80-01, 8-983-140-00-01.

ЗАЙМ под залог имущества. Срочный выкуп: квартир, долей, садов, участков, гаражей, автомобилей. Тел. 8-913-571-39-26, 8-913-042-92-99. ООО «Салид».

НЕДВИЖИМОСТЬ

КУПЛЮ

СРОЧНЫЙ ВЫКУП САДОВ, ГАРАЖЕЙ, ЗЕМЕЛЬНЫХ УЧАСТКОВ за наличный расчет, оформление документов возьму на себя. Тел. 77-00-29, 8-908-223-40-29.

ПРОДАМ

БОКС 3х6 и лодку «Крым на базе «Вихрь». Тел. 8-913-578-27-11.

ГАРАЖ капитальный 4х8 м, теплый, с ж/б перекрытием, стены и потолок отделаны вагонкой. Тех. этаж оборудован стеллажами 4х7 м; подвал кирпичный 4х3 м. ул. Привокзальная. Тел. 72-36-70, 8-902-913-22-28.

ГАРАЖ капитальный за школой космонавтики, 350 тыс. руб. Гараж жел. за УЖТ, 2 -ая улица, 100 тыс. руб. Тел. 8-913-585-70-09.

Ж\Б гараж за баней по Восточной. Без отопления. 4*10*4 м, тех.этаж, погреб. Гараж на 2 автомобиля. Тел. 8-908-206-86-08.

ЗЕМЕЛЬНЫЙ участок 12 соток, имеется ветхая постройка, дом, баня, сарай. Красноярский край, Сухобузимский район, село Атаманово. Тел. 8-913-598-43-97

САД на 9 квартале, имеется дом, баня, теплица, вода, свет круглый год Реальному покупателю - мотокультиватор в подарок. Тел. 8-913-557-02-56, 8-983-205-39-83.

САД СНТ № 8 (УМ): 7,46 сотки, дом, 2 теплицы, душ, плодоносящие посадки, электричество, вблизи остановка, киоск. Тел. 8-913-579-85-98.

АРЕНДА

СДАМ в аренду, продам, нежилое помещение по Ленинградскому, 85 кв.м. Тел. 8-983-154-78-06

ЖИЛЬЕ

КУПЛЮ

ДОЛЮ в квартире. Тел. 77-03-41, 8-908-223-43-41.

ПРОДАМ

1-КОМН. квартиру новой план. п. Первомайский, Толстого, 7, 4 эт., 36.5 кв.м. Тел. 8-913-529-67-47.

1-КОМН. сталинка, 2 эт., общ. пл. 43.4. кв.м частично с мебелью. Тел. 8-913-559-73-06

1-КОМН. сталинку, 2 этаж. Общая площадь 43,4 кв м., частично с мебелью. Агентствам просьба не беспокоить. Тел. 8-913-59-73-06.

КВАРТИРА-СТУДИЯ на 9 квартале, санузел под кафель, лоджия застеклена, 900 тыс. руб. Тел. 8-913-585-70-09.

АВТОСАЛОН

КУПЛЮ

«000-000-000-124AUTO». Дорого куплю ваш автомобиль в любом состоянии любого производства. Расчет сразу! Помощь при оформлении. Тел. 8-913-550-75-74, 8-908-019-82-30.

«0000000001AVTO». Дорого!!! Куплю ваш автомобиль отечественного и иностранного производства в любом состоянии. Помогу с обменом. Помощь в покупке автомобиля. Тел. 8-983-161-27-25.

«1AUTOAGENSTVO» Дорого купим ваш автомобиль импортного или отечественного производства в любом состоянии. Расчет на месте. Оформление документов. Дорого. Тел. 8-913-045-94-74.

АВТОМОБИЛИ под выкуп на Ваших условиях. Дорого, быстро, просто. Любое состояние. Снимем с учета, поможем с обменом. Тел. 8-913-570-55-05.

БЫТОВАЯ ТЕХНИКА

КУПЛЮ

ХОЛОДИЛЬНИКИ, морозильные камеры, электропечи, торговое оборудование. Всегда в продаже холодильники б/у. Гарантия. Доставка. Тел. 8-913-537-88-54, 8-902-914-30-44.

ПРОДАМ

ВЫСОКОКАЧЕСТВЕННЫЕ аккумуляторы, зарядные устройства, usb кабели, защитные стекла, блоки питания для смартфонов, ноутбуков, планшетов и пр. электроники. У нас есть все! СЦ «Высокие технологии», Центральный пр., 10, ТЦ «Тель». Тел. 76-15-15, 8-904-895-72-55.

ЗАПЧАСТИ ДЛЯ БЫТОВОЙ ТЕХНИКИ
и профессионального кухонного оборудования в наличии и под заказ
РЕМОНТ МЕЛКОЙ БЫТОВОЙ ТЕХНИКИ
ЗАТОЧКА ЦЕПЕЙ
ФИЛЬТРЫ ДЛЯ ВОДЫ
БытСервис
пр.КУРЧАТОВА, 3В (рынок)
70-85-48
8-953-850-85-48

МЕБЕЛЬ

ПРОДАМ

АВТОРИТЕТНОЕ ателье «Гермес» по перетяжке, ремонту мягкой и корпусной мебели. Изготовление на заказ. Широкий выбор форм и тканей. Выезд мастера бесплатный. Есть доставка. Официальная гарантия, наличный, безналичный расчет для организаций. СКИДКИ! БОНУСЫ! ПОДАРКИ! Тел. 75-63-79, 8-904-897-10-63, маг. «Север», Свердлова, 58, 2 эт.

ОДЕЖДА

УСЛУГИ АТЕЛЬЕ

МЕХОВАЯ мастерская ТД «Александровский» - изготовление и ремонт головных уборов, ремонт шуб, мелкосрочный ремонт одежды. Тел. 8-913-180-78-24, 8-908-209-83-51, с 11 до 19.00, суб., воск. с 11 до 17.00; ост. «техникум».

ПРОДУКТЫ

ПРОДАМ

КАРТОФЕЛЬ деревенский, доставка. Тел. 8-983-297-82-60.

«ЭКОпродукт»
ИКРА КРАСНАЯ
РЫБА, МОРЕПРОДУКТЫ
ОРЕХ, МЕД
ГРИБ БЕЛЫЙ, ГРУЗДЬ
БРУСНИКА, КЛЮКВА
И ДРУГАЯ ЯГОДА
8-913-044-3396

ТОРГОВЫЙ РЯД

КУПЛЮ

ЭЛЕКТРОКОНФОРКИ к любым печам, переключатели, терморегуляторы, тэны, рабочие столы, стекла духовок. Нагревательные элементы к самоварам, электрочайникам. Доставка, установка, ремонт. Гарантия качества, разумные цены. Пенсионерам скидка. Тел. 75-21-82, 8-923-337-60-82, 8-913-592-52-60 (с 9.00 до 22.00, без выходных).

ПРОДАМ

ДРОВА сосновые, колотые (сухие), березовые. Тел. 8-913-183-06-28.

ДРОВА чурками (сосна, осина, лиственница), можем наколоть. Также есть столбы, жерди для строительства (сосна, лиственница). Тел. 8-983-140-05-45.

ДРОВА: береза, сосна, осина. Доставка. Тел. 8-965-912-22-55 (Константин).

ПЕНОПЛАСТ б/у 2300х1200: 40 мм, 200 руб; 50 мм, 250 руб.; 80 мм, 400 руб. ДВП б/у 2150х1220, 200 руб. Возможна доставка. Тел. 8-902-947-04-55.

РАБОТА

ИЩУ

ИЩУ работу няни, сиделки с мед.образованием. Тел. 8-908-205-15-02.

ИЩУ работу. Каменщик без в/п (монтаж, бетон), есть леса, стопы, бетономешалка. Тел. 8-904-891-42-43.

ТРЕБУЮТСЯ

!АДМИНИСТРАТОР. Комфортные условия труда. Знание ПК обязательно, комуникабельность, опыт работы в гостинице приветствуется. График работы 1/2, зарплата 2 раза в месяц. Тел. 8-983-15-00-300.

В автокомплекс «Южный» - автослесаря, автомеханики, автомойщики. Тел. 8-983-140-55-55.

В кафе-бар «El Rumbo», приглашает в команду официантов. Зарплата от 110 руб/час.+ премия и % с банкетов. График по договоренности, утренние и вечерние смены: с 10 до 17.00 и с 17 до 23.00. Обучаем, можно без опыта. Тел. 8-950-993-25-61.

В КГАОУ «Школа космонавтики» (г. Железногорск, ул. Красноярская, 36) открылись вакансии: уборщики служебных помещений - 2 , з/плата от 21 тыс. руб. тел. 8-913-192-78-05; слесарь-электрик - 1, з/плата от 21 тыс. руб., тел. 8-913-567-22-33. Наличие документов об отсутствии судимости обязательно.

В мастерскую - швея. Ремонт верхней одежды (замена замков молния, мелкосрочный ремонт). Тел. 74-56-33, 8-983-292-99-77.

В наш дружный коллектив автомойщики, опыт работы приветствуется (если нет, научим). Оплата два раза в месяц, суточные в смену. Для работы все есть, приходите и зарабатывайте! Требования : активная жизненная позиция, ответственность, аккуратность, стрессоустойчивость, знание технологий автомойки, дружелюбие. График работы 2/2 или по договоренности. С 8:30 до 22: 00. Тел. 8-908-223-48-87, 77-08-87, 8-908-202-59-99.

В ООО «Белоснежка» - гладильщик, эл.механик, оператор химчистки. Тел. 8-913-176-62-90.

В шиносервис работник желательно с опытом работы. График 2 через 2. Все вопросы по тел. 8-913-179-74-48.

ГРУЗЧИК без вредных привычек. Тел. 74-97-80 (с 10.00 до 18.00)

ДВОРНИК без вредных привычек. График работы 6/1, с 9:00 до 14:00. Тел. 8-983-15-00-300.

МАСТЕР по изготовлению ключей, установке металлофурнитуры, приему обуви и одежды в ремонт. Обучение. Тел. 8-983-292-99-77.

НА мебельное производство в г.Железногорск требуются операторы на кромочный станок (женщины). Без вредных привычек. Полная занятость, сменный график, достойная заработная плата. Собеседование. Обращаться: ул. Красноярская, 13, с 9.00 до 12.00. Тел. 76-12-40, 76-12-60.

НА мебельное производство в г.Железногорск требуется кладовщик. Требования: дисциплинированность, ответственность, без вредных привычек. График работы - пятидневка, с 08.00 до 17.00. Собеседование. Обращаться: ул. Красноярская, 13, с 9.00 до 16.00. Тел. 76-12-40, 76-12-60.

ОХРАННИКИ с лицензией и без нее (с последующим обучением) на объекты Желез-

ПРАВИЛА ПРИЕМА ОБЪЯВЛЕНИЙ В ГАЗЕТУ

ГОРОД И ГОРОЖАНЕ

- Максимальное количество слов в объявлении - 20, свыше 20 слов - тариф- +5 руб. за каждое слово.
- Объявления об оказании услуг, подлежащих лицензированию, публикуются только с указанием номера лицензии, даты, органа, выдавшего лицензию, а также с предоставлением копии лицензии и соответствующего приложения, подтверждающего право заниматься данным видом деятельности.
- Не публикуются объявления о купле-продаже:
  - государственных наград СССР и России;
  - иностранных валют;
  - трудовых книжек, дипломов учебных заведений, паспортов, удостоверений личности и других документов индивидуального назначения;
  - оружия, боеприпасов и взрывчатых веществ;
  - лекарственных средств.
- Не публикуются объявления:
  - с просьбой о предоплате, почтовой пересылке наложенным платежом или денежной суммой в конверте;
  - содержащие информацию, затрагивающую личную жизнь граждан и посягающие на их честь и достоинство.

! Объявления принимаются: - в почтовых отделениях за 7 ДНЕЙ
- в отделе рекламы до 11.00 среды

СТОИМОСТЬ ЧАСТНОГО ОБЪЯВЛЕНИЯ:	СТОИМОСТЬ В РУБРИКУ «УСЛУГИ»:
100 рублей	**120** рублей
(4+1) – **400** рублей	(4+1) – **480** рублей

Объявления о предоставлении услуг, подаваемые в любые рубрики, оплачиваются, как за рубрику «УСЛУГИ»!

При подаче объявления на 4 недели пятое публикуется бесплатно
Выделение объявления тоном, большими буквами, позиционирование - двойной тариф

ОТДЕЛ РЕКЛАМЫ ГиГ
ул. Ленина, 25а (гостиница Центральная)
тел. 75-99-99, 74-67-47

Часы работы:
Пн-пт 08.30-17.30
Обед 12.30-13.30

вся рекламируемая продукция подлежит обязательной сертификации и лицензированию.

ПИЛОМАТЕРИАЛЫ сосна, осина, лиственница

ДОСКА ПОЛА, **ВАГОНКА,** БРУСОК, **РЕЙКА,** ДОСКА (22-50 ММ), **ШТАКЕТНИК,** ГОРБЫЛЬ, **ПЛИНТУС НАПОЛЬНЫЙ И ПОТОЛОЧНЫЙ,** НАЛИЧНИК, **ПОЛОК ОСИНА,** ШТАПИК, **ТЕРРАСНАЯ ДОСКА,** БРУС 100Х100 ММ И 100Х150 ММ, **ДОСКА ДЛЯ ЗАБОРА,** ПОЛИКАРБОНАТ, **БОЧКИ**

8-983-269-75-59 ул. ПЕРВОМАЙСКАЯ, 7а

с 9.00 до 18.00, без обеда, без выходных

ГИМС ИНФОРМИРУЕТ

В связи с погодными условиями Железногорский инспекторский участок ГИМС ГУ МЧС России по Красноярскому краю с 18.10.2021 прекращает проведение освидетельствования маломерных судов.

В связи с окончанием навигационного периода с 18.10.2021 завершается предоставление государственной услуги по аттестации на право управления маломерными судами.

По всем интересующим вопросам обращаться в Железногорский инспекторский участок ГИМС ГУ МЧС России по Красноярскому краю по адресу: 662971, г. Железногорск, ул. Ленина, 39А, кабинет 504, тел. 8 (3919) 74-66-20.

ногорска. Тел. 8-913-032-45-70, 8-913-187-69-71, 72-40-33.

ПРОДАВЕЦ в круглосуточный продовольственный магазин, з/плата от 22 тыс. руб. Тел. 74-97-80(с 10 до 18.00).

СРОЧНО! Продавцы в магазин одежды, з/плата от 25000 руб., график 5через2. Тел. 8-933-335-18-12.

ТОВАРОВЕД в продовольственный магазин, знание 1С, Excel, з/плата 25 тыс. руб. Тел. 74-97-80(с 10 до 18.00).

УБОРЩИК территории, разнорабочий. Автостоянка на Ленинградском проспекте. Оплата своевременно, 17500 руб. в месяц. Тел. 74-93-83.

ФАСОВЩИКИ метизов. Возможна подработка для пенсионеров. Тел. 8-913-041-56-46.

ШТУКАТУРЫ на стройку, разнорабочие. Тел. 8-908-223-43-61.

УСЛУГИ

ГРУЗОПЕРЕВОЗКИ

«AUTO БОРТОВОЙ КРАН». Автоэвакуация траверсой безущербно. Абсолютная доставка грузов, кран 5 т, стрела 3 т, вылет 12 м. Газель (тент). Тел. 8-902-929-76-10.

«AUTO-ВОРОВАЙКА от 1000 руб., помощь при погрузке. Эвакуатор траверсой. Наличный и безналичный расчет. Тел. 8-908-223-43-34, 77-03-34.

«АВТО-ГАЗЕЛЬ-ТЕНТ». Любые виды работ. Город - межгород. Служба грузчиков. Без выходных и праздников. Вывоз строительного мусора, макулатуры, металла и хлама. Тел. 8-913-511-56-94, 8-999-313-80-40.

ТРАНСПОРТНАЯ КОМПАНИЯ **«ЭНЕРГИЯ»**

- Ежедневно доставляем сборный груз
- Забираем груз у отправителя
- Доставка до дверей получателя

Железногорск ул.Южная, 37/10
8-913-188-90-00
8-983-362-90-00
8(3919) 79-07-24
gheleznogorsk@nrg-tk.ru

«ГАЗЕЛЬ» (тент), 1.5 т. - 600 руб. Красноярск от 2500 руб. Межгород 20 руб./км. Грузчики - 350 руб. Тел. 8-908-011-52-83.

«ГАЗЕЛЬ-ТЕНТ», грузоперевозки по городу и краю. Любой грузовой транспорт от Газели до 5-тонника. Переезды, вывоз мусора, доставка из Леруа Мерлен. Услуги грузчиков. Тел. 70-80-03, 8-913-175-16-65.

33 Газели. Грузоперевозки, переезды, доставка стройматериалов, вывоз мусора. Вывоз урожая. Услуги грузчиков. Пенсионерам скидки. Тел. 8-983-152-82-01

АВТОГРУЗОДОСТАВКА. «ЗИЛ-БЫЧОК» бортовая. Дрова, береза, колотые и в чурках. Вывоз мусора. Тел. 8-913-533-52-58.

АВТОГРУЗОПЕРЕВОЗКИ по городу и краю до 5 тонн. Термобудки от 10 куб.м до 30 куб.м, фургон длина от 3 до 6 м. Переезды любой сложности, доставка грузов и стройматериалов. Вывоз мусора и хлама. Услуги грузчиков. Заберем чугунные ванны и батареи. Скидки!!! Тел. 8-913-188-51-92.

АВТОКРАН-ВОРОВАЙКА, автовышка, эвакуатор. Помощь при погрузке, разгрузке, в любое время и на любое расстояние. Возможен безнал. Тел. 8-913-527-22-20 (Андрей).

БУРОЯМ. Гидромолот. Услуги самосвала. (ПГС, грунт, гравий, песок, ПЩС). Услуги экскаватора фронтального погрузчика. Кран, автовышка, Манипулятор, Газель, Каток. Тел. 8-950-412-38-16, 8-902-923-78-16.

ГАЗЕЛЬ (тент) по городу и краю без выходных. Услуги грузчиков. Тел. 8-913-512-58-93.

ГРУЗОВИК-РЕФРИЖЕРАТОР будка 3 тн, 16 куб.м, Перевозки по городу и краю. Доставка мебели, стройматериалов. Вывоз мусора. Газель-тент, 1.5 тн. Грузчики с большим опытом. Тел. 70-80-03, 8-913-175-16-65.

ГРУЗОДОСТАВКА МАЗ, самосвал, 10 тн. Чернозем, перегной, куряк, навоз, ПГС, ПЩС, щебень, гравий, песок. Тел. 8-913-041-50-41.

ДОСТАВИМ Самосвал 3 тн: ПГС, перегной, куряк, навоз, конский перегной, песок, гравий, щебень, уголь, (Бородинский, Балахтинский)опилки. Вывоз мусора. Тел. 70-85-07, 8-963-268-03-36, 8-953-850-85-07.

ДОСТАВКА ПГС, песок, щебень, земля. МАЗ-самосвал. Тел. 8-913-519-49-07.

ДОСТАВКА: куряк, навоз, песок, ПГС, щебень, уголь, гравий и др. Японец самосвал. Тел. 8-913-538-99-32.

УСЛУГИ: Самосвал «японец» 4 тн, разгрузка на 3 стороны, универсал. ПГС, песок, гравий, щебень, чернозем, перегной, куряк, коровяк, навоз, уголь. Тел. 8-902-922-8-503, 72-78-39.

РАЗНОЕ

ЗАТОЧКА цепей электро-бензопил любых моделей профессиональным станком. Магазин «БЫТСЕРВИС». Тел. 70-85-48, 8-953-850-85-48, пр. Курчатова, 3В (Центр. рынок).

РЕМОНТ

РЕМОНТ МЕБЕЛИ, ХИМЧИСТКА

МАСТЕРСКАЯ «Перетяжка мебели». Ремонт матрасов, диванов. Большой выбор тканей. Доставка. Пенсионерам скидка. Тел. 70-82-65, 8-983-158-49-31.

ПЕРЕТЯЖКА и ремонт мягкой мебели. Замена механизмов, пружинных блоков, поролона. Все виды работ выполняются быстро и качественно. При перетяжке углового дивана или набора - пуфик в подарок!!! Пенсионерам скидка!!! Тел. 8-950-990-65-30, 8-913-553-07-92.

УБОРКА квартир, офисов, помещений. Обработка после больных и умерших. Дезинфекция (химия убивает всех микробов). Химчистка салонов автомобилей, мягкой мебели. Мойка окон. Чисто! Быстро! Аккуратно! Недорого! Евгения. Тел. 8-913-544-26-39. ВК cleaindom

СТРОИТЕЛЬСТВО И РЕМОНТ

«БЫСТРО, качественно и недорого сделаем ремонт квартиры, потолки акриловые, наклейка обоев, выравнивание стен». Пенсионерам скидка. Тел. 73-02-28, 8-913-191-97-02.

«БЫТСЕРВИС». Оказание сантехнических и бытовых услуг населению. Ремонт бытовой техники. Бесплатная консультация. Гарантия. Качество. Тел. 70-85-48, 8-953-850-85-48.

«ВОРОТА» в гараж с установкой. Печи банные, мангалы, козырьки, навесы. Изготовление любых металлоконструкций. Генератор 220 V. Наличный, безналичный расчет. Тел. 8-908-223-43-34, 77-03-34.

«САНТЕХБЫТСЕРВИС»: подключение стиральных и посудомоечных машин, монтаж и замена водосчетчиков, смесителей, раковин, ванн, унитазов, моек, батарей. Ремонт, сборка, навеска мебели. Электромонтажные работы. Наклейка кафеля. Тел. 77-07-80, 8-908-223-47-80, 70-85-48, 8-913-594-24-46.

«САНТЕХРАБОТЫ». Сварка, замена стояков, труб водоснабжения (черные, оцинковка, полипропилен), радиаторов, канализации, санфаянса. Водосчетчики. Быстро, качественно, недорого. Лицензия. Тел. 79-65-33, 8-913-534-15-41, 8-902-911-83-33.

«САНТЕХРАБОТЫ»: профессиональная установка водосчетчиков, радиаторов, полотенцесушителей, замена труб водоснабжения, демонтаж/монтаж канализации. Мелкосрочный ремонт. Установка смесителей, ванн, унитазов и др. Замена труб, вентилей в садах и огородах. Консультация специалиста и доставка материала бесплатно. Пенсионерам скидки, рассрочка. Гарантия. Договор. Быстро, качественно, недорого. Тел. 708-108, 8-913-599-44-36 (Сергей), 8-908-223-41-29 (Александр).

8913-031-11-45 Замочник, установка, замена, вскрытие дверных замков, ремонт дверей.

8913-031-45-52 Сантехник, установка полотенцесушителя, установка счетчиков воды, установка унитаза,

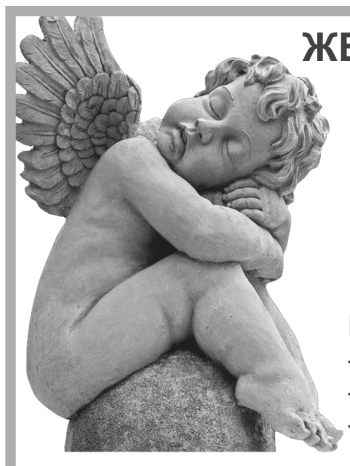

ЖЕЛЕЗНОГОРСКАЯ ГОРОДСКАЯ РИТУАЛЬНАЯ СЛУЖБА

НАМ 31 ГОД!

Организация похорон от 12000 руб.
Благоустройство могил – плитка, брусчатка, отсыпка, бетон

Изготовление и установка:
- памятники(гранит, мрамор) (на ваш выбор!)
- оградки, столы, лавочки, кресты
- фотокерамика, венки, корзины ритуальные

ЕДИНОЕ ОКНО

Бесплатный вызов агента на дом
НИЗКИЕ ЦЕНЫ! СКИДКИ!

Комсомольская, 24, тел. 72-05-71, 70-82-67, 70-82-47
8-953-850-82-67, 8-953-850-82-47
Привокзальная, 29-в (за УЖТ) 75-11-06, 8-902-946-34-13

ГДЕ КУПИТЬ ГАЗЕТУ «ГОРОД И ГОРОЖАНЕ»

В связи с закрытием сети магазинов «Балтийский» газету «Город и горожане» сегодня можно приобрести в следующих торговых точках:

- **Во всех киосках «Розпечать»**
- **Микрорайон:** рынок «Центральный», магазины «Елочка» (Молодежная, 15а), «Квадрат» (Курчатова, 16а), «7 шагов» (Центральный, 4а), «Семейный» (Восточная, 11), «Фортуна» (Восточная, 13), «Виктория-О» (Курчатова, 22), «Кедр» (Восточная, 31б), «Риф» (Восточная, 49), «Алмаз» (Восточная, 58а), «Белый аист» (Курчатова, 53), киоск «Гном» (Королева, 6а).
- **Ленинградский:** киоск «Любимый» (60 лет ВЛКСМ, 64), магазины «Проспект» (Ленинградский, 20а), «Гурман» (Ленинградский, 71), «Хозтовары» (Мира, 15в), «Вега» (Ленинградский, 7/1), «Красный Яр» (Мира, 15) «Саяны» (60 лет ВЛКСМ, 54).
- **Заозерный (Элка):** ТД «Железногорск».
- **Старая часть города:** магазины «Квадрат» (Ленина, 13), «Час пик» (Ленина, 24), «Фасоль» (Октябрьская, 4), «Для вас» (Октябрьская, 41), «Квадрат» (Андреева, 9), «Аквариум» (Ленина, 42), «Тасти» (Ленина, 50), «Осень» (Маяковского, 19), «Шанс» (Ленина, 63а), «Fedя» (Свердлова, 53), «Восточный» (Крупской, 11), «Восьмерочка» (Свердлова, 8), ТЦ «Орион» (Курчатова 3/3, «Викинг» (Свердлова, 55).
- А также в редакции газеты «Город и горожане» по Комсомольской, 25а (в отделе рекламы).
- **Первомайский:** магазины «ИП Павлюченко», «Палитра».
- **Лукаши:** магазин «Лукаши».
- **Додоново:** магазины «Додоновский», «Колос».
- **Подгорный:** магазины «Соболь», «Толгут», «Енисей».
- **Новый Путь:** магазин «Маяк».
- **У наших распространителей:**

Дом быта, проходная ИСС, в магазинах «Прогресс», «Домашний» (Мира, 25а).

ИЩИТЕ НА ТОРГОВЫХ ТОЧКАХ ЗАТО ОБЪЯВЛЕНИЕ

ЗДЕСЬ МОЖНО КУПИТЬ ГАЗЕТУ «ГОРОД И ГОРОЖАНЕ»

вся рекламируемая продукция подлежит обязательной сертификации и лицензированию.

ИЗВЕЩЕНИЕ О ПРОВЕДЕНИИ СОБРАНИЯ О СОГЛАСОВАНИИ МЕСТОПОЛОЖЕНИЯ ГРАНИЦ ЗЕМЕЛЬНОГО УЧАСТКА

Кадастровым инженером Воронцовой Еленой Александровной (Томская область, г. Асино, ул. Ивана Буева, д.43, e-mail: bojco-elena@rambler.ru, тел. 8-983-163-2660, № регистрации в гос. реестре лиц, осуществляющих кадастровую деятельность 19932), выполняются кадастровые работы в отношении земельного участка с кадастровым номером 24:58:0706001:581, расположенного по адресу: Красноярский край, ЗАТО Железногорск, СТ № 34, ул. 1, участок № 13. Заказчик кадастровых работ Бабкин А.И. (г. Железногорск, проезд Юбилейный, д. 27, кв. 81, 8-960-755-93-93).

Собрание по поводу согласования местоположения границ состоится «15» ноября 2021г. в 10:30 по адресу: Красноярский край, г. Железногорск, пр. Курчатова, д.48А, пом.13. С проектом межевого плана земельного участка можно ознакомиться по адресу: Красноярский край, г. Железногорск, пр. Курчатова, зд.48А, пом.13. Требования о проведении согласования местоположения границ земельных участков на местности, а также обоснованные возражения о местоположении границ земельных участков после ознакомления с проектом межевого плана принимаются с «18» октября 2021г. по «12» ноября 2021г. по адресу: Красноярский край, г. Железногорск, пр. Курчатова, д.48А, пом.13. Согласовать местоположение границ требуется с правообладателями смежных земельных участков, расположенных в кадастровом квартале 24:58:0706001.

При проведении согласования местоположения границ при себе необходимо иметь документ, удостоверяющий личность, а также документы о правах на земельный участок (ч.12 ст.39, ч.2 ст.40 Федерального закона от 24.07.2007г. №221-ФЗ «О кадастровой деятельности»).

ИЗВЕЩЕНИЕ О ПРОВЕДЕНИИ СОБРАНИЯ О СОГЛАСОВАНИИ МЕСТОПОЛОЖЕНИЯ ГРАНИЦ ЗЕМЕЛЬНОГО УЧАСТКА

Кадастровым инженером Воронцовой Еленой Александровной (Томская область, г. Асино, ул. Ивана Буева, д.43, e-mail: bojco-elena@rambler.ru, тел. 8-983-163-2660, № регистрации в гос. реестре лиц, осуществляющих кадастровую деятельность 19932), выполняются кадастровые работы в отношении земельного участка с кадастровым номером 24:58:0329001:280, расположенного по адресу: Красноярский край, ЗАТО Железногорск, г. Железногорск, СТ № 23, улица 3, участок № 17. Заказчик кадастровых работ Батманова Н.П. (г. Железногорск, проезд Мира, д. 11, кв. 4, 8-913-190-64-94).

Собрание по поводу согласования местоположения границ состоится «15» ноября 2021г. в 10:30 по адресу: Красноярский край, г. Железногорск, пр. Курчатова, д.48А, пом.13. С проектом межевого плана земельного участка можно ознакомиться по адресу: Красноярский край, г. Железногорск, пр. Курчатова, зд.48А, пом.13. Требования о проведении согласования местоположения границ земельных участков на местности, а также обоснованные возражения о местоположении границ земельных участков после ознакомления с проектом межевого плана принимаются с «18» октября 2021г. по «12» ноября 2021г. по адресу: Красноярский край, г. Железногорск, пр. Курчатова, д.48А, пом.13. Согласовать местоположение границ требуется с правообладателями смежных земельных участков, расположенных в кадастровом квартале 24:58:0329001.

При проведении согласования местоположения границ при себе необходимо иметь документ, удостоверяющий личность, а также документы о правах на земельный участок (ч.12 ст.39, ч.2 ст.40 Федерального закона от 24.07.2007г. №221-ФЗ «О кадастровой деятельности»).

ИЗВЕЩЕНИЕ О ПРОВЕДЕНИИ СОБРАНИЯ О СОГЛАСОВАНИИ МЕСТОПОЛОЖЕНИЯ ГРАНИЦ ЗЕМЕЛЬНОГО УЧАСТКА

Кадастровым инженером Воронцовой Еленой Александровной (Томская область, г. Асино, ул. Ивана Буева, д.43, e-mail: bojco-elena@rambler.ru, тел. 8-983-163-2660, № регистрации в гос. реестре лиц, осуществляющих кадастровую деятельность 19932), выполняются кадастровые работы в отношении земельного участка с кадастровым номером 24:58:0311001:178, расположенного по адресу: Красноярский край, городской округ ЗАТО город Железногорск, город Железногорск, территория СНТ № 48, улица Заречная, земельный участок 16. Заказчик кадастровых работ Глядаев А.Б. (г. Железногорск, ул. Школьная, д. 48А, кв. 42, 8-913-510-82-87).

Собрание по поводу согласования местоположения границ состоится «15» ноября 2021г. в 10:30 по адресу: Красноярский край, г. Железногорск, пр. Курчатова, д.48А, пом.13. С проектом межевого плана земельного участка можно ознакомиться по адресу: Красноярский край, г. Железногорск, пр. Курчатова, зд.48А, пом.13. Требования о проведении согласования местоположения границ земельных участков на местности, а также обоснованные возражения о местоположении границ земельных участков после ознакомления с проектом межевого плана принимаются с «18» октября 2021г. по «12» ноября 2021г. по адресу: Красноярский край, г. Железногорск, пр. Курчатова, д.48А, пом.13. Согласовать местоположение границ требуется с правообладателями смежных земельных участков, расположенных в кадастровом квартале 24:58:0311001.

При проведении согласования местоположения границ при себе необходимо иметь документ, удостоверяющий личность, а также документы о правах на земельный участок (ч.12 ст.39, ч.2 ст.40 Федерального закона от 24.07.2007г. №221-ФЗ «О кадастровой деятельности»).

установка смесителя, устранение засора, установка различного сантехнического оборудования, ремонт сантехнических приборов, подключение стиральных машин.

8913-174-62-29. Электрик, замена ламп различного рода, диагностика и ремонт электроплит, подключение электроплиты, электромонтаж, перенос розеток и выключателей.

ДВЕРИ
- входные стальные и деревянные
- межкомнатные
- банные

ОКНА
- лоджии
- жалюзи

НАТЯЖНЫЕ ПОТОЛКИ
Маг. «ДОМОСТРОЙ» (здание «Светофор») ул. Южная, 38А
Тел. 76-35-35
8-908-010-82-09

БРИГАДА кровельщиков выполнит любые виды работ: замена шифера на профлист, металлочерепицу, ондулин и др. Устройство новой кровли. Договор! Гарантия! Без предоплат! Тел. 8-913-195-60-45, 77-04-80.

БРИГАДА с богатым опытом построит: дома, бани, беседки и др. Брусовое и каркасное строительство. Работаем по договору! Гарантия! Без предоплат! Тел. 8-908-223-44-80, 8-923-336-92-94, 70-82-31.

БРУСОВОЕ, каркасное строительство домов, бань, веранд, хоз. постройки и др. Отделка внутренняя, наружная! В срок! Гарантия! Без предоплат! Тел. 8-923-336-92-04, 70-82-31, 8-953-850-82-31.

ВЫПОЛНИМ любые виды ремонтно-отделочных работ. От мелкосрочного до капитального ремонта под ключ. Качество, гарантия. Возможна рассрочка платежа, скидки. Тел. 70-81-61, 8-913-516-13-75, 8-953-850-81-61.

ВЫРАВНИВАНИЕ стен, наклейка обоев. Текстурная роспись стен нанесение декоративной краски, жидких обоев, декоративной штукатурки. Отделка лепниной. Тел. 8-983-145-67-48.

ЗАБОРЫ, гаражные ворота. Сетка-рабица, профлист, металлоштакетник, доска и др. Качественно, в короткие сроки. Гарантия! Без предоплат! Тел. 77-04-80, 8-923-570-92-75, 8-983-204-94-15.

КРОВЕЛЬНЫЕ работы. Устройство и ремонт любой кровли, выравнивание стропильной системы и др. Качественно, в короткие сроки. Договор! Гарантия! Тел. 8-983-204-94-15, 70-82-31.

КРОВЛЯ. Квалифицированная бригада выполнит качественно монтаж, ремонт кровли. Договор, гарантия, низкие цены. Работаем без предоплаты. Тел. 8-913-035-90-00, 8-908-223-49-98, 77-09-98.

«ДОМОСТРОЙ»
магазин стройматериалов
- Доска пола, имитация бруса, вагонка
- Деревянные уголки, штапики, плинтусы, галтели, нащельники, короба
- Палочки под горох и помидоры
- Фанера, гипсокартон, ОСВ, ДСП
- Цемент, песок, смеси, кирпич, блоки
- Профлист, ондулин, шифер волновой и плоский, нарезанный для грядок
- Пенопласт, минплита, пленка
- Крепеж, гвозди, инструмент, сетки
- Грунтовки, краски, пропитки, лаки
- Водосточные системы пластиковые и оцинкованные
- Печной, садовый, банный инвентарь
- Окна. Двери: входные, межкомнатные, банные. Столярные изделия
- Строительство: бани, туалеты, сарайки

ул. ЮЖНАЯ, 38А («Светофор»)
Тел. 76-96-26, 8-908-010-82-09
пн.- сб. с 9.00 до 18.00, вс. с 9.00 до 17.00

МАСТЕРА по мелкосрочным работам, опыт более 20 лет, надежность, аккуратность исполнительности гарантируем на 100%, в кратце о работах: навес любых предметов, сантехника-трубы, замена расходных материалов, установка санфаянса, перепланировка (демонтаж любой сложности) монтажи изделий из гипсокартона, панели, кафель, укладка напольных покрытий, декоративные работы, любое решение отделочно-строительных идей и проблем (отклеилось, отвалилось, испачкалось, протекло, пришло в негодность, решение не стандартных проблем). Звоните будем рады вам помочь в кратчайшие сроки, мобильность, профессиональный инструмент, наличие расходных материалов. Тел. 77-09-81, 8-908-223-49-81 с 9.00 до 19.00.

МЕЛКОСРОЧНЫЙ ремонт, демонтаж, электрика, сантехника, малярные работы, навес предметов, обои, кафель, монтаж панелей и изделий из гипсокартона, ламинат, линолеум. Быстро, качественно. Недорого. Тел. 70-86-33, 8-953-850-86-33.

ООО «Сантехдоктор». Профессиональная установка радиаторов отопления, водосчетчиков, водоразбор и отопление, монтаж сантехники любой сложности. Установка и обслуживание. Бесплатные выезд и консультация специалиста. Гарантия на все работы. Тел. 77-06-77.

ООО «УК Водяной»- все виды сантехнических и сварочных работ (монтаж сантехоборудования, замена труб водопровода и отопления, монтаж радиаторов, фильтров очистки, водонапорных станций, узлов учета. Принимаем на обслуживание юр/физ лица. Договор. Гарантия. Качество. Пенсионерам скидки. Тел. 8-983-363-18-11, 8-904-896-76-98, 8-913-589-81-71.

ОТДЕЛКА ванных комнат, квартир. Капитальный ремонт, перепланировка, выравнивание поверхностей. Декоративная отделка. Весь спектр ремонтно-отделочных работ, частные мастера. Тел. 8-983-145-67-48.

ОТДЕЛОЧНАЯ компания Сириус выполнит ремонт вашего помещения качественно и в срок. Помощь в выборе и закупке материала. Качество, гарантия, работаем. Тел. 70-81-61, 8-913-516-13-75, 8-953-850-81-61 www. sirius-24.ru

РЕМОНТ окон ПВХ (регулировка, замена фурнитуры и уплотнителей). Натяжные потолки, окна ПВХ, жалюзи, москитные сетки. «Альянс». Договор, гарантия, скидки. Тел. 77-07-24, 8-913-044-66-00.

РЕМОНТНО-СТРОИТЕЛЬНЫЕ работы. Отремонтируем на вашем садовом участке любые постройки, заборы, кровля и др. Договор. Пенсионерам скидки. Гарантия. Тел. 8-913-188-36-77, 77-09-98.

САНТЕХБРИГАДА: трубы, водосчетчики, батареи, унитазы, ванны, кафель, индивидуальное отопление, работа по садам. Газоэлектросварка «АРГОН», алюминий. Качество или вернем деньги! Пенсионерам огромные скидки! Тел. 8-983-286-48-25, 8-902-921-58-92.

УГОЛЬ
ШИФЕР НА ГРЯДКИ
строительный магазин «Домострой» (здание «Светофор»)
ул. ЮЖНАЯ, 38а с 9.00 до 19.00
76-35-35 8-902-914-76-23

СВЕРЛЮ бетон, кафель. Навешиваю гардины, зеркала, полки, шкафы и др.предметы. Заменю, перенесу электророзетки, выключатели. Подключение люстр, бра, эл.плит. Штроблю, ломаю стены. Тел. 73-11-08, 8-913-185-10-32, 8-904-896-13-62.

РЕМОНТ ТЕХНИКИ

«ARDO, ARISTON, BOSCH, BEKO, INDESIT, LG, SAMSUNG» - автоматические стиральные машины. Качественный ремонт. Гарантия. Квитанция. Тел. 77-07-89, 8-908-223-47-89 (без выходных).

«АВТОМАТИЧЕСКИЕ стиральные и посудомоечные машины». Профессиональный ремонт телевизоров, СВЧ-печей, холодильников, заправка и ремонт принтеров, копировальной техники. Продам стиральную машину б/у. Заявки по тел. 77-00-09, 8-908-223-40-09.

ПРОДАЕМ/ПОКУПАЕМ: б/у технику. Ремонт бытовой техники: стиральные машины, холодильники, эл.печи, СВЧ, дрели, перфораторы, сварочники. Гарантия. Работаем с 10.00 до 20.00 без выходных. Тел. 77-06-24, 8-908-223-46-24.

ПРОФЕССИОНАЛЬНЫЙ ремонт электроплит, замена электроконфорок, тэнов, рабочих столов, стекла духовок, переустановка плит, печных разъемов, кабеля, розеток. Установка нагревательных элементов к самоварам, электрочайникам. Гарантия 1 год. Пенсионерам скидки. Тел. 75-21-82, 8-923-337-60-82, 8-913-592-52-60 (с 9 до 22.00, без выходных).

РЕМОНТ аудио-, телеаппаратуры, LCD (ЖК), телевизоров, мониторов. Гарантия 6 мес. Обслуживаю Железногорск, Первомайский, Н. Путь, Додоново, Тартат. Продам телевизоры б/у. Тел. 77-02-11, 8-908-218-79-90, 8-983-157-52-94.

РЕМОНТ всех марок телевизоров, вызов бесплатно, гарантия. А также обслуживаем п. Додоново, Новый Путь. Подгорный. Тел. 72-44-66, 8-923-306-97-24.

РЕМОНТ компьютеров на дому! Низкие цены! Диагностика и устранение неполадок. Настройка wi-fi и роутеров. Установка и настройка windows. Тел. 8-983-265-04-89, 8-923-334-81-52.

РЕМОНТ стиральных машин и прочей бытовой техники у Вас дома. Любые неисправности. Ремонт электронных модулей. Гарантия до 1.5 лет. Без выходных. Лучшие цены!! Тел. 8-908-015-81-18.

РЕМОНТ стиральных машин, холодильников, посудомоечных машин, СВЧ-печей, пылесосов, водонагревателей. Сертификат, дипломы. Тел. 77-00-28, 8-908-223-40-28. Продам холодильник, морозилку, стиральную машину.

РЕМОНТ холодильников и морозильных камер на дому. Быстро, качественно. Гарантия. Вызов мастера в любое время, без выходных. Заправка, диагностика, ремонт автокондиционеров. Пайка алюминия. Продам холодильники, морозильные камеры б/у. Адрес: Октябрьская, 37-1. Тел. 77-02-32, 76-23-31, 8-905-975-90-74.

РЕМОНТ холодильников и морозильных камер импортного и российского производства на дому и в мастерской. Ремонт, монтаж промышленного холодильного оборудования. Наличный, безналичный расчет. Поставка и установка кондиционеров в магазинах, офисах, квартирах. Мастерская по адресу: пр. Курчатова, 48а. Тел. 76-72-40, 77-00-46, 8-908-223-40-46, 8-983-286-17-80.

СЕРВИСНЫЙ центр «Высокие технологии» Ремонт смартфонов, навигаторов, регистраторов, LED телевизоров, ноутбуков, планшетов цифровых фотоаппаратов, видеокамер, стиральных машин, DVD-проигрывателей и другой персональной электроники. Ремонт и заправка лазерных принтеров. Мы делаем то, что не могут другие. Адрес: Центральный проезд, 10, ТЦ «Тель». Тел. 76-15-15, 8-904-895-72-55, АСЦ «Высокие Технологии».

СООБЩЕНИЯ

СОЦИАЛЬНЫЙ пансионат для инвалидов и пенсионеров. Проживание временно, постоянно, на выходные дни, пожизненно. Тел. 8-913-171-83-11.

АЛКОГОЛИЗМ. Прерывание запоев. Выезд на дом. Кодирование. Тел. 8-983-299-40-40. Лиц. № ЛО-70-01-000478 от 27.07.2010 г.

АЛКОГОЛИЗМ. Экстренная врачебная помощь. Выезд на дом. Стационар. Лицензия. ПО-24-01-002784. Тел. 8-923-354-39-54.

ПУНКТЫ ПРИЕМА ОБЪЯВЛЕНИЙ

УВАЖАЕМЫЕ РЕКЛАМОДАТЕЛИ!
Для вашего удобства расширена сеть пунктов приема объявлений в газету «Город и горожане».

ГОРОД И ГОРОЖАНЕ

«Эридан-Сервис» пр. Ленинградский, 35

Магазин **«Народный инструмент»**
ДБ «Центральный», 1 эт.

Магазин **«Виктория О»**
пр. Курчатова, 22а

Магазин **«Катав»**
пр. Ленинградский, 103а

А также
ВСЕ ПОЧТОВЫЕ ОТДЕЛЕНИЯ
г.Железногорска

ГОРОД И ГОРОЖАНЕ

Наш адрес: **ул. Ленина, 25а**

Городской округ «Закрытое административно – территориальное образование Железногорск Красноярского края»
АДМИНИСТРАЦИЯ ЗАТО г. ЖЕЛЕЗНОГОРСК
ПОСТАНОВЛЕНИЕ

06.10.2021 № 1829

г. Железногорск

О ВНЕСЕНИИ ИЗМЕНЕНИЙ В ПОСТАНОВЛЕНИЕ АДМИНИСТРАЦИИ ЗАТО Г. ЖЕЛЕЗНОГОРСК ОТ 05.04.2019 № 758 «ОБ УТВЕРЖДЕНИИ КРАТКОСРОЧНОГО ПЛАНА РЕАЛИЗАЦИИ РЕГИОНАЛЬНОЙ ПРОГРАММЫ КАПИТАЛЬНОГО РЕМОНТА ОБЩЕГО ИМУЩЕСТВА В МНОГОКВАРТИРНЫХ ДОМАХ, РАСПОЛОЖЕННЫХ НА ТЕРРИТОРИИ ЗАТО ЖЕЛЕЗНОГОРСК, НА 2020-2022 ГОДЫ»

В соответствии с пунктом 7 статьи 168 Жилищного кодекса Российской Федерации, постановлением Правительства Красноярского края от 29.10.2014 № 511-п «Об утверждении Порядка формирования и утверждения краткосрочных планов реализации региональной программы капитального ремонта общего имущества в многоквартирных домах», в целях реализации статьи 12 Закона Красноярского края от 27.06.2013 № 4-1451 «Об организации проведения капитального ремонта общего имущества в многоквартирных домах, расположенных на территории Красноярского края», принимая во внимание письмо Министерства строительства Красноярского края от 04.08.2021 № 82-3812/12, руководствуясь Уставом ЗАТО Железногорск,

ПОСТАНОВЛЯЮ:

1. Внести следующие изменения в постановление Администрации ЗАТО г. Железногорск от 05.04.2019 № 758 «Об утверждении краткосрочного плана реализации региональной программы капитального ремонта общего имущества в многоквартирных домах, расположенных на территории ЗАТО Железногорск, на 2020-2022 годы»:

1.1. Приложение № 1 к постановлению изложить в новой редакции согласно приложению № 1 к настоящему постановлению.

1.2. Приложение № 2 к постановлению изложить в новой редакции согласно приложению № 2 к настоящему постановлению.

1.3. Приложение № 5 к постановлению изложить в новой редакции согласно приложению № 3 к настоящему постановлению.

1.4. Приложение № 6 к постановлению изложить в новой редакции согласно приложению № 4 к настоящему постановлению.

2. Управлению внутреннего контроля Администрации ЗАТО г. Железногорск (Е.Н. Панченко) довести настоящее постановление до сведения населения через газету «Город и горожане».

3. Отделу общественных связей Администрации ЗАТО г. Железногорск (И.С. Архипова) разместить настоящее постановление на официальном сайте городского округа «Закрытое административно-территориальное образование Железногорск Красноярского края» в информационно-телекоммуникационной сети «Интернет».

4. Контроль над исполнением настоящего постановления возложить на первого заместителя Главы ЗАТО г. Железногорск по жилищно-коммунальному хозяйству А.А. Сергейкина.

5. Настоящее постановление вступает в силу после его официального опубликования.

Исполняющий обязанности
Главы ЗАТО г. Железногорск Д.А. ГЕРАСИМОВ

Приложение № 1 к постановлению Администрации ЗАТО г. Железногорск от 06.10.2021 № 1829
Приложение № 1 к постановлению Администрации ЗАТО г. Железногорск от 05.04.2019 № 758

КРАТКОСРОЧНЫЙ ПЛАН РЕАЛИЗАЦИИ РЕГИОНАЛЬНОЙ ПРОГРАММЫ КАПИТАЛЬНОГО РЕМОНТА ОБЩЕГО ИМУЩЕСТВА В МНОГОКВАРТИРНЫХ ДОМАХ, РАСПОЛОЖЕННЫХ НА ТЕРРИТОРИИ ЗАТО ЖЕЛЕЗНОГОРСК НА 2020 ГОД

Раздел № 1. Стоимость услуг и (или) работ по капитальному ремонту общего имущества в многоквартирных домах, включенных в краткосрочный план

Форма № 1

№ п/п	Адрес многоквартирного дома	Общая площадь помещений в многоквартирном доме, кв. м	Источники финансирования		Стоимость услуг и (или) работ по капитальному ремонту общего имущества многоквартирного дома, руб.											
					всего, стоимость ремонта	в том числе:										
						ремонт крыши	ремонт или замена лифтового оборудования, признанного непригодным для эксплуатации, ремонт лифтовых шахт	ремонт внутридомовых инженерных систем (в том числе установка коллективных (общедомовых) приборов учета потребления ресурсов и узлов управления и регулирования потребления ресурсов)					ремонт подвальных помещений, относящихся к общему имуществу в многоквартирном доме	утепление и ремонт фасада	ремонт фундамента многоквартирного дома
								электроснабжения	теплоснабжения и горячего водоснабжения	газоснабжения	холодного водоснабжения	водоотведения			
1	2	3	4		5	6	7	8	9	10	11	12	13	14	15
ЗАТО город Железногорск															
1. Многоквартирные дома, формирующие фонды капитального ремонта на счете регионального оператора															
1.1	ЗАТО г. Железногорск, г. Железногорск, пр-кт Ленинградский, д. 19	2 329,10	средства собственников	минимальный размер взноса	2 243 531,00		2 243 531,00								
				взнос, превышающий минимальный размер											
			меры финансовой поддержки	государственной корпорации – Фонда содействия реформированию жилищно-коммунального хозяйства	0,00		0,00								
				краевого бюджета	0,00		0,00								
				местного бюджета	0,00		0,00								
				иные источники	0,00		0,00								
			Всего		2 243 531,00		2 243 531,00								
			Удельная стоимость капитального ремонта 1 кв. м общей площади помещений многоквартирного дома, руб./кв. м		963,26		963,26								
			Утвержденная предельная стоимость капитального ремонта 1 кв. м общей площади помещений многоквартирного дома, руб./кв. м				1 810,96								
1.2	ЗАТО г. Железногорск, г. Железногорск, ул. Комсомольская, д. 1	542,20	средства собственников	минимальный размер взноса	3 809 437,56	3 809 437,56									
				взнос, превышающий минимальный размер											
			меры финансовой поддержки	государственной корпорации – Фонда содействия реформированию жилищно-коммунального хозяйства	0,00	0,00									
				краевого бюджета	0,00	0,00									
				местного бюджета	0,00	0,00									
				иные источники	0,00	0,00									
			Всего		3 809 437,56	3 809 437,56									
			Удельная стоимость капитального ремонта 1 кв. м общей площади помещений многоквартирного дома, руб./кв. м		7 025,89	7 025,89									
			Утвержденная предельная стоимость капитального ремонта 1 кв. м общей площади помещений многоквартирного дома, руб./кв. м			6 659,61									
1.3	ЗАТО г. Железногорск, г. Железногорск, ул. Ленина, д. 27	3 233,90	средства собственников	минимальный размер взноса	1 034 233,56							1 034 233,56			
				взнос, превышающий минимальный размер											
			меры финансовой поддержки	государственной корпорации – Фонда содействия реформированию жилищно-коммунального хозяйства	0,00							0,00			
				краевого бюджета	0,00							0,00			
				местного бюджета	0,00							0,00			
				иные источники	0,00							0,00			
			Всего		1 034 233,56							1 034 233,56			
			Удельная стоимость капитального ремонта 1 кв. м общей площади помещений многоквартирного дома, руб./кв. м		319,81							319,81			
			Утвержденная предельная стоимость капитального ремонта 1 кв. м общей площади помещений многоквартирного дома, руб./кв. м									170,34			
1.4	ЗАТО г. Железногорск, г. Железногорск, ул. Таежная, д. 67	541,25	средства собственников	минимальный размер взноса	3 802 762,96	3 802 762,96									
				взнос, превышающий минимальный размер											
			меры финансовой поддержки	государственной корпорации – Фонда содействия реформированию жилищно-коммунального хозяйства	0,00	0,00									
				краевого бюджета	0,00	0,00									
				местного бюджета	0,00	0,00									
				иные источники	0,00	0,00									
			Всего		3 802 762,96	3 802 762,96									
			Удельная стоимость капитального ремонта 1 кв. м общей площади помещений многоквартирного дома, руб./кв. м		7 025,89	7 025,89									
			Утвержденная предельная стоимость капитального ремонта 1 кв. м общей площади помещений многоквартирного дома, руб./кв. м			6 659,61									
1.5	Итого по счету регионального оператора	6 646,45	средства собственников	минимальный размер взноса	10 889 965,08	7 612 200,52	2 243 531,00					1 034 233,56			
				взнос, превышающий минимальный размер											
			меры финансовой поддержки	государственной корпорации – Фонда содействия реформированию жилищно-коммунального хозяйства	0,00	0,00	0,00					0,00			
				краевого бюджета	0,00	0,00	0,00					0,00			
				местного бюджета	0,00	0,00	0,00					0,00			
				иные источники	0,00	0,00	0,00					0,00			
			Всего		10 889 965,08	7 612 200,52	2 243 531,00					1 034 233,56			
			Удельная стоимость капитального ремонта 1 кв. м общей площади помещений многоквартирного дома, руб./кв. м		1 638,46	1 145,30	337,55					155,61			
			Утвержденная предельная стоимость капитального ремонта 1 кв. м общей площади помещений многоквартирного дома, руб./кв. м		X	X	X	X	X	X	X	X	X	X	X
2	Всего по ЗАТО город Железногорск	6 646,45	средства собственников	минимальный размер взноса	10 889 965,08	7 612 200,52	2 243 531,00					1 034 233,56			
				взнос, превышающий минимальный размер											
			меры финансовойподдержки	государственной корпорации – Фонда содействия реформированию жилищно-коммунального хозяйства	0,00	0,00	0,00					0,00			
				краевого бюджета	0,00	0,00	0,00					0,00			
				местного бюджета	0,00	0,00	0,00					0,00			
				иные источники	0,00	0,00	0,00					0,00			
			Всего		10 889 965,08	7 612 200,52	2 243 531,00					1 034 233,56			
			Удельная стоимость капитального ремонта 1 кв. м общей площади помещений многоквартирного дома, руб./кв. м		1 638,46	1 145,30	337,55					155,61			
			Утвержденная предельная стоимость капитального ремонта 1 кв. м общей площади помещений многоквартирного дома, руб./кв. м		X	X	X	X	X	X	X	X	X	X	X

Приложение № 2 к постановлению Администрации ЗАТО г. Железногорск от 05.04.2019 № 758

КРАТКОСРОЧНЫЙ ПЛАН РЕАЛИЗАЦИИ РЕГИОНАЛЬНОЙ ПРОГРАММЫ КАПИТАЛЬНОГО РЕМОНТА ОБЩЕГО ИМУЩЕСТВА В МНОГОКВАРТИРНЫХ ДОМАХ, РАСПОЛОЖЕННЫХ НА ТЕРРИТОРИИ ЗАТО ЖЕЛЕЗНОГОРСК НА 2020 ГОД

Раздел № 2. Объем работ и (или) услуг по капитальному ремонту общего имущества в многоквартирных домах, включенных в краткосрочный план

Форма № 2

№ п/п	Адрес многоквартирного дома	Объем услуг и (или) работ по капитальному ремонту общего имущества многоквартирного дома									
		в том числе:									
		ремонт крыши	ремонт или замена лифтового оборудования, признанного непригодным для эксплуатации, ремонт лифтовых шахт	ремонт внутридомовых инженерных систем (в том числе установка коллективных (общедомовых) приборов учета потребления ресурсов и узлов управления и регулирования потребления ресурсов)					ремонт подвальных помещений, относящихся к общему имуществу в многоквартирном доме	утепление и ремонт фасада	ремонт фундамента многоквартирного дома
				электроснабжения	теплоснабжения и горячего водоснабжения	газоснабжения	холодного водоснабжения	водоотведения			
		кв. м	ед.	п. м	п. м	п. м	п. м	п. м	кв. м	кв. м	куб. м
1	2	3	4	5	6	7	8	9	10	11	12
ЗАТО город Железногорск											
1. Многоквартирные дома, формирующие фонды капитального ремонта на счете регионального оператора											
1.1	ЗАТО г. Железногорск, г. Железногорск, пр-кт Ленинградский, д. 19		1,00								
1.2	ЗАТО г. Железногорск, г. Железногорск, ул. Комсомольская, д. 1	455,00									
1.3	ЗАТО г. Железногорск, г. Железногорск, ул. Ленина, д. 27							220,00			
1.4	ЗАТО г. Железногорск, г. Железногорск, ул. Таежная, д. 67	481,94									
	Итого по счету регионального оператора	936,94	1,00					220,00			
	Всего по ЗАТО город Железногорск	936,94	1,00					220,00			

Приложение № 3 к постановлению Администрации ЗАТО г. Железногорск от 06.10.2021 № 1829
Приложение № 5 к постановлению Администрации ЗАТО г. Железногорск от 05.05.2017 № 794

КРАТКОСРОЧНЫЙ ПЛАН РЕАЛИЗАЦИИ РЕГИОНАЛЬНОЙ ПРОГРАММЫ КАПИТАЛЬНОГО РЕМОНТА ОБЩЕГО ИМУЩЕСТВА В МНОГОКВАРТИРНЫХ ДОМАХ, РАСПОЛОЖЕННЫХ НА ТЕРРИТОРИИ ЗАТО ЖЕЛЕЗНОГОРСК НА 2022 ГОД

Форма № 1

Раздел № 1. Стоимость услуг и (или) работ по капитальному ремонту общего имущества в многоквартирных домах, включенных в краткосрочный план

№ п/п	Адрес многоквартирного дома	Общая площадь помещений в многоквартирном доме, кв. м	Источники финансирования		Стоимость услуг и (или) работ по капитальному ремонту общего имущества многоквартирного дома, руб.											
					всего, стоимость ремонта	в том числе:										
						ремонт крыши	ремонт или замена лифтового оборудования, признанного непригодным для эксплуатации, ремонт лифтовых шахт	ремонт внутридомовых инженерных систем (в том числе установка коллективных (общедомовых) приборов учета потребления ресурсов и узлов управления и регулирования потребления ресурсов)					ремонт подвальных помещений, относящихся к общему имуществу в многоквартирном доме	утепление и ремонт фасада	ремонт фундамента многоквартирного дома
								электроснабжения	теплоснабжения и горячего водоснабжения	газоснабжения	холодного водоснабжения	водоотведения			
1	2	3	4		5	6	7	8	9	10	11	12	13	14	15
ЗАТО город Железногорск															
1. Многоквартирные дома, формирующие фонды капитального ремонта на счете регионального оператора															
1.1	ЗАТО г. Железногорск, г. Железногорск, пр-д Пионерский, д. 7	1 226,87	средства собственников	минимальный размер взноса	6 544 615,33									6 544 615,33	
				взнос, превышающий минимальный размер											
			меры финансовой поддержки	государственной корпорации – Фонда содействия реформированию жилищно-коммунального хозяйства	0,00									0,00	
				краевого бюджета	0,00									0,00	
				местного бюджета	0,00									0,00	
				иные источники	0,00									0,00	
			Всего		6 544 615,33									6 544 615,33	
			Удельная стоимость капитального ремонта 1 кв. м общей площади помещений многоквартирного дома, руб./кв. м		5 334,40									5 334,40	
			Утвержденная предельная стоимость капитального ремонта 1 кв. м общей площади помещений многоквартирного дома, руб./кв. м											2 453,12	
1.2	ЗАТО г. Железногорск, г. Железногорск, пр-д Поселковый, д. 6	530,66	средства собственников	минимальный размер взноса	4 130 105,55	4 130 105,55									
				взнос, превышающий минимальный размер											
			меры финансовой поддержки	государственной корпорации – Фонда содействия реформированию жилищно-коммунального хозяйства	0,00	0,00									
				краевого бюджета	0,00	0,00									
				местного бюджета	0,00	0,00									
				иные источники	0,00	0,00									
			Всего		4 130 105,55	4 130 105,55									
			Удельная стоимость капитального ремонта 1 кв. м общей площади помещений многоквартирного дома, руб./кв. м		7 782,96	7 782,96									
			Утвержденная предельная стоимость капитального ремонта 1 кв. м общей площади помещений многоквартирного дома, руб./кв. м			6 659,61									

1.3	ЗАТО г. Железногорск, г. Железногорск, пр-д Поселковый, д. 16	538,20	средства собственников	минимальный размер взноса	4 188 789,07	4 188 789,07									
				взнос, превышающий минимальный размер											
			меры финансовой поддержки	государственной корпорации – Фонда содействия реформированию жилищно-коммунального хозяйства	0,00	0,00									
				краевого бюджета	0,00	0,00									
				местного бюджета	0,00	0,00									
				иные источники	0,00	0,00									
			Всего		4 188 789,07	4 188 789,07									
			Удельная стоимость капитального ремонта 1 кв. м общей площади помещений многоквартирного дома, руб./кв. м		7 782,96	7 782,96									
			Утвержденная предельная стоимость капитального ремонта 1 кв. м общей площади помещений многоквартирного дома, руб./кв. м			6 659,61									
1.4	ЗАТО г. Железногорск, г. Железногорск, пр-д Поселковый, д. 20	541,00	средства собственников	минимальный размер взноса	4 210 581,36	4 210 581,36									
				взнос, превышающий минимальный размер											
			меры финансовой поддержки	государственной корпорации – Фонда содействия реформированию жилищно-коммунального хозяйства	0,00	0,00									
				краевого бюджета	0,00	0,00									
				местного бюджета	0,00	0,00									
				иные источники	0,00	0,00									
			Всего		4 210 581,36	4 210 581,36									
			Удельная стоимость капитального ремонта 1 кв. м общей площади помещений многоквартирного дома, руб./кв. м		7 782,96	7 782,96									
			Утвержденная предельная стоимость капитального ремонта 1 кв. м общей площади помещений многоквартирного дома, руб./кв. м			6 659,61									
1.5	ЗАТО г. Железногорск, г. Железногорск, пр-д Поселковый, д. 22	543,21	средства собственников	минимальный размер взноса	4 227 781,70	4 227 781,70									
				взнос, превышающий минимальный размер											
			меры финансовой поддержки	государственной корпорации – Фонда содействия реформированию жилищно-коммунального хозяйства	0,00	0,00									
				краевого бюджета	0,00	0,00									
				местного бюджета	0,00	0,00									
				иные источники	0,00	0,00									
			Всего		4 227 781,70	4 227 781,70									
			Удельная стоимость капитального ремонта 1 кв. м общей площади помещений многоквартирного дома, руб./кв. м		7 782,96	7 782,96									
			Утвержденная предельная стоимость капитального ремонта 1 кв. м общей площади помещений многоквартирного дома, руб./кв. м			6 659,61									
1.6	ЗАТО г. Железногорск, г. Железногорск, пр-д Поселковый, д. 24	541,88	средства собственников	минимальный размер взноса	4 217 430,36	4 217 430,36									
				взнос, превышающий минимальный размер											
			меры финансовой поддержки	государственной корпорации – Фонда содействия реформированию жилищно-коммунального хозяйства	0,00	0,00									
				краевого бюджета	0,00	0,00									
				местного бюджета	0,00	0,00									
				иные источники	0,00	0,00									
			Всего		4 217 430,36	4 217 430,36									
			Удельная стоимость капитального ремонта 1 кв. м общей площади помещений многоквартирного дома, руб./кв. м		7 782,96	7 782,96									
			Утвержденная предельная стоимость капитального ремонта 1 кв. м общей площади помещений многоквартирного дома, руб./кв. м			6 659,61									
1.7	ЗАТО г. Железногорск, г. Железногорск, пр-д Центральный, д. 6	5 136,29	средства собственников	минимальный размер взноса	23 414 959,31	23 414 959,31									
				взнос, превышающий минимальный размер											
			меры финансовой поддержки	государственной корпорации – Фонда содействия реформированию жилищно-коммунального хозяйства	0,00	0,00									
				краевого бюджета	0,00	0,00									
				местного бюджета	0,00	0,00									
				иные источники	0,00	0,00									
			Всего		23 414 959,31	23 414 959,31									
			Удельная стоимость капитального ремонта 1 кв. м общей площади помещений многоквартирного дома, руб./кв. м		4 558,73	4 558,73									
			Утвержденная предельная стоимость капитального ремонта 1 кв. м общей площади помещений многоквартирного дома, руб./кв. м			2 346,97									
1.8	ЗАТО г. Железногорск, г. Железногорск, пр-д Юбилейный, д. 6	4 223,50	средства собственников	минимальный размер взноса	4 970 562,00		4 970 562,00								
				взнос, превышающий минимальный размер											
			меры финансовой поддержки	государственной корпорации – Фонда содействия реформированию жилищно-коммунального хозяйства	0,00		0,00								
				краевого бюджета	0,00		0,00								
				местного бюджета	0,00		0,00								
				иные источники	0,00		0,00								
			Всего		4 970 562,00		4 970 562,00								
			Удельная стоимость капитального ремонта 1 кв. м общей площади помещений многоквартирного дома, руб./кв. м		1 176,88		1 176,88								
			Утвержденная предельная стоимость капитального ремонта 1 кв. м общей площади помещений многоквартирного дома, руб./кв. м				1 810,96								
1.9	ЗАТО г. Железногорск, г. Железногорск, пр-кт Курчатова, д. 6	3 508,70	средства собственников	минимальный размер взноса	4 970 562,00		4 970 562,00								
				взнос, превышающий минимальный размер											
			меры финансовой поддержки	государственной корпорации – Фонда содействия реформированию жилищно-коммунального хозяйства	0,00		0,00								
				краевого бюджета	0,00		0,00								
				местного бюджета	0,00		0,00								
				иные источники	0,00		0,00								
			Всего		4 970 562,00		4 970 562,00								
			Удельная стоимость капитального ремонта 1 кв. м общей площади помещений многоквартирного дома, руб./кв. м		1 416,64		1 416,64								
			Утвержденная предельная стоимость капитального ремонта 1 кв. м общей площади помещений многоквартирного дома, руб./кв. м				1 810,96								
1.10	ЗАТО г. Железногорск, г. Железногорск, пр-кт Курчатова, д. 42	3 087,58	средства собственников	минимальный размер взноса	7 943 478,82	7 943 478,82									
				взнос, превышающий минимальный размер											
			меры финансовой поддержки	государственной корпорации – Фонда содействия реформированию жилищно-коммунального хозяйства	0,00	0,00									
				краевого бюджета	0,00	0,00									
				местного бюджета	0,00	0,00									
				иные источники	0,00	0,00									
			Всего		7 943 478,82	7 943 478,82									
			Удельная стоимость капитального ремонта 1 кв. м общей площади помещений многоквартирного дома, руб./кв. м		2 572,72	2 572,72									
			Утвержденная предельная стоимость капитального ремонта 1 кв. м общей площади помещений многоквартирного дома, руб./кв. м			1 338,87									
1.11	ЗАТО г. Железногорск, г. Железногорск, пр-кт Ленинградский, д. 3	2 740,10	средства собственников	минимальный размер взноса	5 162 456,00		5 162 456,00								
				взнос, превышающий минимальный размер											
			меры финансовой поддержки	государственной корпорации – Фонда содействия реформированию жилищно-коммунального хозяйства	0,00		0,00								
				краевого бюджета	0,00		0,00								
				местного бюджета	0,00		0,00								
				иные источники	0,00		0,00								
			Всего		5 162 456,00		5 162 456,00								
			Удельная стоимость капитального ремонта 1 кв. м общей площади помещений многоквартирного дома, руб./кв. м		1 884,04		1 884,04								
			Утвержденная предельная стоимость капитального ремонта 1 кв. м общей площади помещений многоквартирного дома, руб./кв. м				1 810,96								
1.12	ЗАТО г. Железногорск, г. Железногорск, пр-кт Ленинградский, д. 7	2 493,10	средства собственников	минимальный размер взноса	5 162 456,00		5 162 456,00								
				взнос, превышающий минимальный размер											
			меры финансовой поддержки	государственной корпорации – Фонда содействия реформированию жилищно-коммунального хозяйства	0,00		0,00								
				краевого бюджета	0,00		0,00								
				местного бюджета	0,00		0,00								
				иные источники	0,00		0,00								
			Всего		5 162 456,00		5 162 456,00								
			Удельная стоимость капитального ремонта 1 кв. м общей площади помещений многоквартирного дома, руб./кв. м		2 070,70		2 070,70								
			Утвержденная предельная стоимость капитального ремонта 1 кв. м общей площади помещений многоквартирного дома, руб./кв. м				1 810,96								
1.13	ЗАТО г. Железногорск, г. Железногорск, пр-кт Ленинградский, д. 11	2 459,40	средства собственников	минимальный размер взноса	5 162 456,00		5 162 456,00								
				взнос, превышающий минимальный размер											
			меры финансовой поддержки	государственной корпорации – Фонда содействия реформированию жилищно-коммунального хозяйства	0,00		0,00								
				краевого бюджета	0,00		0,00								
				местного бюджета	0,00		0,00								
				иные источники	0,00		0,00								
			Всего		5 162 456,00		5 162 456,00								
			Удельная стоимость капитального ремонта 1 кв. м общей площади помещений многоквартирного дома, руб./кв. м		2 099,07		2 099,07								
			Утвержденная предельная стоимость капитального ремонта 1 кв. м общей площади помещений многоквартирного дома, руб./кв. м				1 810,96								
1.14	ЗАТО г. Железногорск, г. Железногорск, пр-кт Ленинградский, д. 41	6 434,60	средства собственников	минимальный размер взноса	10 037 750,00		10 037 750,00								
				взнос, превышающий минимальный размер											
			меры финансовой поддержки	государственной корпорации – Фонда содействия реформированию жилищно-коммунального хозяйства	0,00		0,00								
				краевого бюджета	0,00		0,00								
				местного бюджета	0,00		0,00								
				иные источники	0,00		0,00								
			Всего		10 037 750,00		10 037 750,00								
			Удельная стоимость капитального ремонта 1 кв. м общей площади помещений многоквартирного дома, руб./кв. м		1 559,96		1 559,96								
			Утвержденная предельная стоимость капитального ремонта 1 кв. м общей площади помещений многоквартирного дома, руб./кв. м				1 810,96								
1.15	ЗАТО г. Железногорск, г. Железногорск, пр-кт Ленинградский, д. 57	6 430,40	средства собственников	минимальный размер взноса	5 162 456,00		5 162 456,00								
				взнос, превышающий минимальный размер											
			меры финансовой поддержки	государственной корпорации – Фонда содействия реформированию жилищно-коммунального хозяйства	0,00		0,00								
				краевого бюджета	0,00		0,00								
				местного бюджета	0,00		0,00								
				иные источники	0,00		0,00								
			Всего		5 162 456,00		5 162 456,00								
			Удельная стоимость капитального ремонта 1 кв. м общей площади помещений многоквартирного дома, руб./кв. м		802,82		802,82								
			Утвержденная предельная стоимость капитального ремонта 1 кв. м общей площади помещений многоквартирного дома, руб./кв. м				1 810,96								
1.16	ЗАТО г. Железногорск, г. Железногорск, пр-кт Ленинградский, д. 59	15 484,80	средства собственников	минимальный размер взноса	17 396 967,00		17 396 967,00								
				взнос, превышающий минимальный размер											
			меры финансовой поддержки	государственной корпорации – Фонда содействия реформированию жилищно-коммунального хозяйства	0,00		0,00								
				краевого бюджета	0,00		0,00								
				местного бюджета	0,00		0,00								
				иные источники	0,00		0,00								
			Всего		17 396 967,00		17 396 967,00								
			Удельная стоимость капитального ремонта 1 кв. м общей площади помещений многоквартирного дома, руб./кв. м		1 123,49		1 123,49								
			Утвержденная предельная стоимость капитального ремонта 1 кв. м общей площади помещений многоквартирного дома, руб./кв. м				1 810,96								

1.17	ЗАТО г. Железногорск, г. Железногорск, пр-кт Ленинградский, д. 69	13 283,50	средства собственников	минимальный размер взноса	14 911 686,00		14 911 686,00									
				взнос, превышающий минимальный размер												
			меры финансовой поддержки	государственной корпорации – Фонда содействия реформированию жилищно-коммунального хозяйства	0,00		0,00									
				краевого бюджета	0,00		0,00									
				местного бюджета	0,00		0,00									
				иные источники	0,00		0,00									
			Всего		14 911 686,00		14 911 686,00									
			Удельная стоимость капитального ремонта 1 кв. м общей площади помещений многоквартирного дома, руб./кв. м		1 124,26		1 124,26									
			Утвержденная предельная стоимость капитального ремонта 1 кв. м общей площади помещений многоквартирного дома, руб./кв. м				1 810,96									
1.18	ЗАТО г. Железногорск, г. Железногорск, пр-кт Ленинградский, д. 107	4 130,90	средства собственников	минимальный размер взноса	4 970 562,00		4 970 562,00									
				взнос, превышающий минимальный размер												
			меры финансовой поддержки	государственной корпорации – Фонда содействия реформированию жилищно-коммунального хозяйства	0,00		0,00									
				краевого бюджета	0,00		0,00									
				местного бюджета	0,00		0,00									
				иные источники	0,00		0,00									
			Всего		4 970 562,00		4 970 562,00									
			Удельная стоимость капитального ремонта 1 кв. м общей площади помещений многоквартирного дома, руб./кв. м		1 203,26		1 203,26									
			Утвержденная предельная стоимость капитального ремонта 1 кв. м общей площади помещений многоквартирного дома, руб./кв. м				1 810,96									
1.19	ЗАТО г. Железногорск, г. Железногорск, ул. 60 лет ВЛКСМ, д. 4	10 772,60	средства собственников	минимальный размер взноса	14 622 354,00		14 622 354,00									
				взнос, превышающий минимальный размер												
			меры финансовой поддержки	государственной корпорации – Фонда содействия реформированию жилищно-коммунального хозяйства	0,00		0,00									
				краевого бюджета	0,00		0,00									
				местного бюджета	0,00		0,00									
				иные источники	0,00		0,00									
			Всего		14 622 354,00		14 622 354,00									
			Удельная стоимость капитального ремонта 1 кв. м общей площади помещений многоквартирного дома, руб./кв. м		1 357,37		1 357,37									
			Утвержденная предельная стоимость капитального ремонта 1 кв. м общей площади помещений многоквартирного дома, руб./кв. м				1 810,96									
1.20	ЗАТО г. Железногорск, г. Железногорск, ул. 60 лет ВЛКСМ, д. 8	21 777,26	средства собственников	минимальный размер взноса	9 850 910,40				9 850 910,40							
				взнос, превышающий минимальный размер												
			меры финансовой поддержки	государственной корпорации – Фонда содействия реформированию жилищно-коммунального хозяйства	0,00				0,00							
				краевого бюджета	0,00				0,00							
				местного бюджета	0,00				0,00							
				иные источники	0,00				0,00							
			Всего		9 850 910,40				9 850 910,40							
			Удельная стоимость капитального ремонта 1 кв. м общей площади помещений многоквартирного дома, руб./кв. м		452,35				452,35							
			Утвержденная предельная стоимость капитального ремонта 1 кв. м общей площади помещений многоквартирного дома, руб./кв. м						769,98							
1.21	ЗАТО г. Железногорск, г. Железногорск, ул. 60 лет ВЛКСМ, д. 20	4 210,40	средства собственников	минимальный размер взноса	2 485 281,00		2 485 281,00									
				взнос, превышающий минимальный размер												
			меры финансовой поддержки	государственной корпорации – Фонда содействия реформированию жилищно-коммунального хозяйства	0,00		0,00									
				краевого бюджета	0,00		0,00									
				местного бюджета	0,00		0,00									
				иные источники	0,00		0,00									
			Всего		2 485 281,00		2 485 281,00									
			Удельная стоимость капитального ремонта 1 кв. м общей площади помещений многоквартирного дома, руб./кв. м		590,27		590,27									
			Утвержденная предельная стоимость капитального ремонта 1 кв. м общей площади помещений многоквартирного дома, руб./кв. м				1 810,96									
1.22	ЗАТО г. Железногорск, г. Железногорск, ул. 60 лет ВЛКСМ, д. 22	4 220,95	средства собственников	минимальный размер взноса	2 485 281,00		2 485 281,00									
				взнос, превышающий минимальный размер												
			меры финансовой поддержки	государственной корпорации – Фонда содействия реформированию жилищно-коммунального хозяйства	0,00		0,00									
				краевого бюджета	0,00		0,00									
				местного бюджета	0,00		0,00									
				иные источники	0,00		0,00									
			Всего		2 485 281,00		2 485 281,00									
			Удельная стоимость капитального ремонта 1 кв. м общей площади помещений многоквартирного дома, руб./кв. м		588,80		588,80									
			Утвержденная предельная стоимость капитального ремонта 1 кв. м общей площади помещений многоквартирного дома, руб./кв. м				1 810,96									
1.23	ЗАТО г. Железногорск, г. Железногорск, ул. 60 лет ВЛКСМ, д. 28	2 799,70	средства собственников	минимальный размер взноса	5 257 722,00		5 257 722,00									
				взнос, превышающий минимальный размер												
			меры финансовой поддержки	государственной корпорации – Фонда содействия реформированию жилищно-коммунального хозяйства	0,00		0,00									
				краевого бюджета	0,00		0,00									
				местного бюджета	0,00		0,00									
				иные источники	0,00		0,00									
			Всего		5 257 722,00		5 257 722,00									
			Удельная стоимость капитального ремонта 1 кв. м общей площади помещений многоквартирного дома, руб./кв. м		1 877,96		1 877,96									
			Утвержденная предельная стоимость капитального ремонта 1 кв. м общей площади помещений многоквартирного дома, руб./кв. м				1 810,96									
1.24	ЗАТО г. Железногорск, г. Железногорск, ул. 60 лет ВЛКСМ, д. 64	4 627,10	средства собственников	минимальный размер взноса	5 067 188,00		5 067 188,00									
				взнос, превышающий минимальный размер												
			меры финансовой поддержки	государственной корпорации – Фонда содействия реформированию жилищно-коммунального хозяйства	0,00		0,00									
				краевого бюджета	0,00		0,00									
				местного бюджета	0,00		0,00									
				иные источники	0,00		0,00									
			Всего		5 067 188,00		5 067 188,00									
			Удельная стоимость капитального ремонта 1 кв. м общей площади помещений многоквартирного дома, руб./кв. м		1 095,11		1 095,11									
			Утвержденная предельная стоимость капитального ремонта 1 кв. м общей площади помещений многоквартирного дома, руб./кв. м				1 810,96									
1.25	ЗАТО г. Железногорск, г. Железногорск, ул. Белорусская, д. 46	535,75	средства собственников	минимальный размер взноса	4 169 720,82	4 169 720,82										
				взнос, превышающий минимальный размер												
			меры финансовой поддержки	государственной корпорации – Фонда содействия реформированию жилищно-коммунального хозяйства	0,00	0,00										
				краевого бюджета	0,00	0,00										
				местного бюджета	0,00	0,00										
				иные источники	0,00	0,00										
			Всего		4 169 720,82	4 169 720,82										
			Удельная стоимость капитального ремонта 1 кв. м общей площади помещений многоквартирного дома, руб./кв. м		7 782,96	7 782,96										
			Утвержденная предельная стоимость капитального ремонта 1 кв. м общей площади помещений многоквартирного дома, руб./кв. м			6 659,61										
1.26	ЗАТО г. Железногорск, г. Железногорск, ул. Белорусская, д. 50	544,92	средства собственников	минимальный размер взноса	4 241 090,56	4 241 090,56										
				взнос, превышающий минимальный размер												
			меры финансовой поддержки	государственной корпорации – Фонда содействия реформированию жилищно-коммунального хозяйства	0,00	0,00										
				краевого бюджета	0,00	0,00										
				местного бюджета	0,00	0,00										
				иные источники	0,00	0,00										
			Всего		4 241 090,56	4 241 090,56										
			Удельная стоимость капитального ремонта 1 кв. м общей площади помещений многоквартирного дома, руб./кв. м		7 782,96	7 782,96										
			Утвержденная предельная стоимость капитального ремонта 1 кв. м общей площади помещений многоквартирного дома, руб./кв. м			6 659,61										
1.27	ЗАТО г. Железногорск, г. Железногорск, ул. Восточная, д. 30	7 159,40	средства собственников	минимальный размер взноса	18 419 131,57	18 419 131,57										
				взнос, превышающий минимальный размер												
			меры финансовой поддержки	государственной корпорации – Фонда содействия реформированию жилищно-коммунального хозяйства	0,00	0,00										
				краевого бюджета	0,00	0,00										
				местного бюджета	0,00	0,00										
				иные источники	0,00	0,00										
			Всего		18 419 131,57	18 419 131,57										
			Удельная стоимость капитального ремонта 1 кв. м общей площади помещений многоквартирного дома, руб./кв. м		2 572,72	2 572,72										
			Утвержденная предельная стоимость капитального ремонта 1 кв. м общей площади помещений многоквартирного дома, руб./кв. м			1 338,87										
1.28	ЗАТО г. Железногорск, г. Железногорск, ул. Восточная, д. 62	5 856,27	средства собственников	минимальный размер взноса	26 697 153,74	26 697 153,74										
				взнос, превышающий минимальный размер												
			меры финансовой поддержки	государственной корпорации – Фонда содействия реформированию жилищно-коммунального хозяйства	0,00	0,00										
				краевого бюджета	0,00	0,00										
				местного бюджета	0,00	0,00										
				иные источники	0,00	0,00										
			Всего		26 697 153,74	26 697 153,74										
			Удельная стоимость капитального ремонта 1 кв. м общей площади помещений многоквартирного дома, руб./кв. м		4 558,73	4 558,73										
			Утвержденная предельная стоимость капитального ремонта 1 кв. м общей площади помещений многоквартирного дома, руб./кв. м			2 346,97										
1.29	ЗАТО г. Железногорск, г. Железногорск, ул. Григорьева, д. 6	3 009,10	средства собственников	минимальный размер взноса	13 717 674,44	13 717 674,44										
				взнос, превышающий минимальный размер												
			меры финансовой поддержки	государственной корпорации – Фонда содействия реформированию жилищно-коммунального хозяйства	0,00	0,00										
				краевого бюджета	0,00	0,00										
				местного бюджета	0,00	0,00										
				иные источники	0,00	0,00										
			Всего		13 717 674,44	13 717 674,44										
			Удельная стоимость капитального ремонта 1 кв. м общей площади помещений многоквартирного дома, руб./кв. м		4 558,73	4 558,73										
			Утвержденная предельная стоимость капитального ремонта 1 кв. м общей площади помещений многоквартирного дома, руб./кв. м			2 346,97										
1.30	ЗАТО г. Железногорск, г. Железногорск, ул. Калинина, д. 30	533,50	средства собственников	минимальный размер взноса	4 152 209,16	4 152 209,16										
				взнос, превышающий минимальный размер												
			меры финансовой поддержки	государственной корпорации – Фонда содействия реформированию жилищно-коммунального хозяйства	0,00	0,00										
				краевого бюджета	0,00	0,00										
				местного бюджета	0,00	0,00										
				иные источники	0,00	0,00										
			Всего		4 152 209,16	4 152 209,16										
			Удельная стоимость капитального ремонта 1 кв. м общей площади помещений многоквартирного дома, руб./кв. м		7 782,96	7 782,96										
			Утвержденная предельная стоимость капитального ремонта 1 кв. м общей площади помещений многоквартирного дома, руб./кв. м			6 659,61										

1.31	ЗАТО г. Железногорск, г. Железногорск, ул. Калинина, д. 32	542,36	средства собственников	минимальный размер взноса	4 221 166,19	4 221 166,19										
				взнос, превышающий минимальный размер												
			меры финансовой поддержки	государственной корпорации – Фонда содействия реформированию жилищно-коммунального хозяйства	0,00	0,00										
				краевого бюджета	0,00	0,00										
				местного бюджета	0,00	0,00										
				иные источники	0,00	0,00										
			Всего		4 221 166,19	4 221 166,19										
			Удельная стоимость капитального ремонта 1 кв. м общей площади помещений многоквартирного дома, руб./кв. м		7 782,96	7 782,96										
			Утвержденная предельная стоимость капитального ремонта 1 кв. м общей площади помещений многоквартирного дома, руб./кв. м			6 659,61										
1.32	ЗАТО г. Железногорск, г. Железногорск, ул. Кирова, д. 10	3 568,02	средства собственников	минимальный размер взноса	16 265 639,81	16 265 639,81										
				взнос, превышающий минимальный размер												
			меры финансовой поддержки	государственной корпорации – Фонда содействия реформированию жилищно-коммунального хозяйства	0,00	0,00										
				краевого бюджета	0,00	0,00										
				местного бюджета	0,00	0,00										
				иные источники	0,00	0,00										
			Всего		16 265 639,81	16 265 639,81										
			Удельная стоимость капитального ремонта 1 кв. м общей площади помещений многоквартирного дома, руб./кв. м		4 558,73	4 558,73										
			Утвержденная предельная стоимость капитального ремонта 1 кв. м общей площади помещений многоквартирного дома, руб./кв. м			2 346,97										
1.33	ЗАТО г. Железногорск, г. Железногорск, ул. Комсомольская, д. 4	388,00	средства собственников	минимальный размер взноса	3 019 788,48	3 019 788,48										
				взнос, превышающий минимальный размер												
			меры финансовой поддержки	государственной корпорации – Фонда содействия реформированию жилищно-коммунального хозяйства	0,00	0,00										
				краевого бюджета	0,00	0,00										
				местного бюджета	0,00	0,00										
				иные источники	0,00	0,00										
			Всего		3 019 788,48	3 019 788,48										
			Удельная стоимость капитального ремонта 1 кв. м общей площади помещений многоквартирного дома, руб./кв. м		7 782,96	7 782,96										
			Утвержденная предельная стоимость капитального ремонта 1 кв. м общей площади помещений многоквартирного дома, руб./кв. м			6 659,61										
1.34	ЗАТО г. Железногорск, г. Железногорск, ул. Комсомольская, д. 34	380,18	средства собственников	минимальный размер взноса	2 958 925,73	2 958 925,73										
				взнос, превышающий минимальный размер												
			меры финансовой поддержки	государственной корпорации – Фонда содействия реформированию жилищно-коммунального хозяйства	0,00	0,00										
				краевого бюджета	0,00	0,00										
				местного бюджета	0,00	0,00										
				иные источники	0,00	0,00										
			Всего		2 958 925,73	2 958 925,73										
			Удельная стоимость капитального ремонта 1 кв. м общей площади помещений многоквартирного дома, руб./кв. м		7 782,96	7 782,96										
			Утвержденная предельная стоимость капитального ремонта 1 кв. м общей площади помещений многоквартирного дома, руб./кв. м			6 659,61										
1.35	ЗАТО г. Железногорск, г. Железногорск, ул. Комсомольская, д. 36	382,60	средства собственников	минимальный размер взноса	2 977 760,50	2 977 760,50										
				взнос, превышающий минимальный размер												
			меры финансовой поддержки	государственной корпорации – Фонда содействия реформированию жилищно-коммунального хозяйства	0,00	0,00										
				краевого бюджета	0,00	0,00										
				местного бюджета	0,00	0,00										
				иные источники	0,00	0,00										
			Всего		2 977 760,50	2 977 760,50										
			Удельная стоимость капитального ремонта 1 кв. м общей площади помещений многоквартирного дома, руб./кв. м		7 782,96	7 782,96										
			Утвержденная предельная стоимость капитального ремонта 1 кв. м общей площади помещений многоквартирного дома, руб./кв. м			6 659,61										
1.36	ЗАТО г. Железногорск, г. Железногорск, ул. Комсомольская, д. 48	2 558,52	средства собственников	минимальный размер взноса	11 663 601,88	11 663 601,88										
				взнос, превышающий минимальный размер												
			меры финансовой поддержки	государственной корпорации – Фонда содействия реформированию жилищно-коммунального хозяйства	0,00	0,00										
				краевого бюджета	0,00	0,00										
				местного бюджета	0,00	0,00										
				иные источники	0,00	0,00										
			Всего		11 663 601,88	11 663 601,88										
			Удельная стоимость капитального ремонта 1 кв. м общей площади помещений многоквартирного дома, руб./кв. м		4 558,73	4 558,73										
			Утвержденная предельная стоимость капитального ремонта 1 кв. м общей площади помещений многоквартирного дома, руб./кв. м			2 346,97										
1.37	ЗАТО г. Железногорск, г. Железногорск, ул. Королева, д. 13	4 762,30	средства собственников	минимальный размер взноса	18 112 788,95				15 679 063,16		2 433 725,79					
				взнос, превышающий минимальный размер												
			меры финансовой поддержки	государственной корпорации – Фонда содействия реформированию жилищно-коммунального хозяйства	0,00				0,00		0,00					
				краевого бюджета	0,00				0,00		0,00					
				местного бюджета	0,00				0,00		0,00					
				иные источники	0,00				0,00		0,00					
			Всего		18 112 788,95				15 679 063,16		2 433 725,79					
			Удельная стоимость капитального ремонта 1 кв. м общей площади помещений многоквартирного дома, руб./кв. м		3 803,37				3 292,33		511,04					
			Утвержденная предельная стоимость капитального ремонта 1 кв. м общей площади помещений многоквартирного дома, руб./кв. м						1 555,60		256,76					
1.38	ЗАТО г. Железногорск, г. Железногорск, ул. Октябрьская, д. 17	373,90	средства собственников	минимальный размер взноса	2 578 305,97				2 331 165,55		247 140,42					
				взнос, превышающий минимальный размер												
			меры финансовой поддержки	государственной корпорации – Фонда содействия реформированию жилищно-коммунального хозяйства	0,00				0,00		0,00					
				краевого бюджета	0,00				0,00		0,00					
				местного бюджета	0,00				0,00		0,00					
				иные источники	0,00				0,00		0,00					
			Всего		2 578 305,97				2 331 165,55		247 140,42					
			Удельная стоимость капитального ремонта 1 кв. м общей площади помещений многоквартирного дома, руб./кв. м		6 895,71				6 234,73		660,98					
			Утвержденная предельная стоимость капитального ремонта 1 кв. м общей площади помещений многоквартирного дома, руб./кв. м						2 279,94		508,67					
1.39	ЗАТО г. Железногорск, г. Железногорск, ул. Октябрьская, д. 21	4 160,40	средства собственников	минимальный размер взноса	4 970 562,00		4 970 562,00									
				взнос, превышающий минимальный размер												
			меры финансовой поддержки	государственной корпорации – Фонда содействия реформированию жилищно-коммунального хозяйства	0,00		0,00									
				краевого бюджета	0,00		0,00									
				местного бюджета	0,00		0,00									
				иные источники	0,00		0,00									
			Всего		4 970 562,00		4 970 562,00									
			Удельная стоимость капитального ремонта 1 кв. м общей площади помещений многоквартирного дома, руб./кв. м		1 194,73		1 194,73									
			Утвержденная предельная стоимость капитального ремонта 1 кв. м общей площади помещений многоквартирного дома, руб./кв. м				1 810,96									
1.40	ЗАТО г. Железногорск, г. Железногорск, ул. Парковая, д. 4	1 191,63	средства собственников	минимальный размер взноса	5 432 319,43	5 432 319,43										
				взнос, превышающий минимальный размер												
			меры финансовой поддержки	государственной корпорации – Фонда содействия реформированию жилищно-коммунального хозяйства	0,00	0,00										
				краевого бюджета	0,00	0,00										
				местного бюджета	0,00	0,00										
				иные источники	0,00	0,00										
			Всего		5 432 319,43	5 432 319,43										
			Удельная стоимость капитального ремонта 1 кв. м общей площади помещений многоквартирного дома, руб./кв. м		4 558,73	4 558,73										
			Утвержденная предельная стоимость капитального ремонта 1 кв. м общей площади помещений многоквартирного дома, руб./кв. м			2 346,97										
1.41	ЗАТО г. Железногорск, г. Железногорск, ул. Поселковая, д. 27	538,40	средства собственников	минимальный размер взноса	4 190 345,66	4 190 345,66										
				взнос, превышающий минимальный размер												
			меры финансовой поддержки	государственной корпорации – Фонда содействия реформированию жилищно-коммунального хозяйства	0,00	0,00										
				краевого бюджета	0,00	0,00										
				местного бюджета	0,00	0,00										
				иные источники	0,00	0,00										
			Всего		4 190 345,66	4 190 345,66										
			Удельная стоимость капитального ремонта 1 кв. м общей площади помещений многоквартирного дома, руб./кв. м		7 782,96	7 782,96										
			Утвержденная предельная стоимость капитального ремонта 1 кв. м общей площади помещений многоквартирного дома, руб./кв. м			6 659,61										
1.42	ЗАТО г. Железногорск, г. Железногорск, ул. Поселковая, д. 29	541,58	средства собственников	минимальный размер взноса	4 215 095,48	4 215 095,48										
				взнос, превышающий минимальный размер												
			меры финансовой поддержки	государственной корпорации – Фонда содействия реформированию жилищно-коммунального хозяйства	0,00	0,00										
				краевого бюджета	0,00	0,00										
				местного бюджета	0,00	0,00										
				иные источники	0,00	0,00										
			Всего		4 215 095,48	4 215 095,48										
			Удельная стоимость капитального ремонта 1 кв. м общей площади помещений многоквартирного дома, руб./кв. м		7 782,96	7 782,96										
			Утвержденная предельная стоимость капитального ремонта 1 кв. м общей площади помещений многоквартирного дома, руб./кв. м			6 659,61										
1.43	ЗАТО г. Железногорск, г. Железногорск, ул. Поселковая, д. 31	541,72	средства собственников	минимальный размер взноса	4 216 185,09	4 216 185,09										
				взнос, превышающий минимальный размер												
			меры финансовой поддержки	государственной корпорации – Фонда содействия реформированию жилищно-коммунального хозяйства	0,00	0,00										
				краевого бюджета	0,00	0,00										
				местного бюджета	0,00	0,00										
				иные источники	0,00	0,00										
			Всего		4 216 185,09	4 216 185,09										
			Удельная стоимость капитального ремонта 1 кв. м общей площади помещений многоквартирного дома, руб./кв. м		7 782,96	7 782,96										
			Утвержденная предельная стоимость капитального ремонта 1 кв. м общей площади помещений многоквартирного дома, руб./кв. м			6 659,61										
1.44	ЗАТО г. Железногорск, г. Железногорск, ул. Поселковая, д. 33	542,63	средства собственников	минимальный размер взноса	4 223 267,58	4 223 267,58										
				взнос, превышающий минимальный размер												
			меры финансовой поддержки	государственной корпорации – Фонда содействия реформированию жилищно-коммунального хозяйства	0,00	0,00										
				краевого бюджета	0,00	0,00										
				местного бюджета	0,00	0,00										
				иные источники	0,00	0,00										
			Всего		4 223 267,58	4 223 267,58										
			Удельная стоимость капитального ремонта 1 кв. м общей площади помещений многоквартирного дома, руб./кв. м		7 782,96	7 782,96										
			Утвержденная предельная стоимость капитального ремонта 1 кв. м общей площади помещений многоквартирного дома, руб./кв. м			6 659,61										

1.45	ЗАТО г. Железногорск, г. Железногорск, ул. Поселковая, д. 37	546,33	средства собственников	минимальный размер взноса	4 252 064,54	4 252 064,54									
				взнос, превышающий минимальный размер											
			меры финансовой поддержки	государственной корпорации – Фонда содействия реформированию жилищно-коммунального хозяйства	0,00	0,00									
				краевого бюджета	0,00	0,00									
				местного бюджета	0,00	0,00									
				иные источники	0,00	0,00									
			Всего		4 252 064,54	4 252 064,54									
			Удельная стоимость капитального ремонта 1 кв. м общей площади помещений многоквартирного дома, руб./кв. м		7 782,96	7 782,96									
			Утвержденная предельная стоимость капитального ремонта 1 кв. м общей площади помещений многоквартирного дома, руб./кв. м			6 659,61									
1.46	ЗАТО г. Железногорск, г. Железногорск, ул. Пушкина, д. 21	347,56	средства собственников	минимальный размер взноса	2 705 045,58	2 705 045,58									
				взнос, превышающий минимальный размер											
			меры финансовой поддержки	государственной корпорации – Фонда содействия реформированию жилищно-коммунального хозяйства	0,00	0,00									
				краевого бюджета	0,00	0,00									
				местного бюджета	0,00	0,00									
				иные источники	0,00	0,00									
			Всего		2 705 045,58	2 705 045,58									
			Удельная стоимость капитального ремонта 1 кв. м общей площади помещений многоквартирного дома, руб./кв. м		7 782,96	7 782,96									
			Утвержденная предельная стоимость капитального ремонта 1 кв. м общей площади помещений многоквартирного дома, руб./кв. м			6 659,61									
1.47	ЗАТО г. Железногорск, г. Железногорск, ул. Свердлова, д. 7	4 221,94	средства собственников	минимальный размер взноса	1 9 2 4 6 684,54	19 246 684,54									
				взнос, превышающий минимальный размер											
			меры финансовой поддержки	государственной корпорации – Фонда содействия реформированию жилищно-коммунального хозяйства	0,00	0,00									
				краевого бюджета	0,00	0,00									
				местного бюджета	0,00	0,00									
				иные источники	0,00	0,00									
			Всего		1 9 2 4 6 684,54	19 246 684,54									
			Удельная стоимость капитального ремонта 1 кв. м общей площади помещений многоквартирного дома, руб./кв. м		4 558,73	4 558,73									
			Утвержденная предельная стоимость капитального ремонта 1 кв. м общей площади помещений многоквартирного дома, руб./кв. м			2 346,97									
1.48	ЗАТО г. Железногорск, г. Железногорск, ул. Свердлова, д. 61	532,44	средства собственников	минимальный размер взноса	4 143 959,22	4 143 959,22									
				взнос, превышающий минимальный размер											
			меры финансовой поддержки	государственной корпорации – Фонда содействия реформированию жилищно-коммунального хозяйства	0,00	0,00									
				краевого бюджета	0,00	0,00									
				местного бюджета	0,00	0,00									
				иные источники	0,00	0,00									
			Всего		4 143 959,22	4 143 959,22									
			Удельная стоимость капитального ремонта 1 кв. м общей площади помещений многоквартирного дома, руб./кв. м		7 782,96	7 782,96									
			Утвержденная предельная стоимость капитального ремонта 1 кв. м общей площади помещений многоквартирного дома, руб./кв. м			6 659,61									
1.49	ЗАТО г. Железногорск, г. Железногорск, ул. Свердлова, д. 66	533,39	средства собственников	минимальный размер взноса	621 586,04			621 586,04							
				взнос, превышающий минимальный размер											
			меры финансовой поддержки	государственной корпорации – Фонда содействия реформированию жилищно-коммунального хозяйства	0,00			0,00							
				краевого бюджета	0,00			0,00							
				местного бюджета	0,00			0,00							
				иные источники	0,00			0,00							
			Всего		621 586,04			621 586,04							
			Удельная стоимость капитального ремонта 1 кв. м общей площади помещений многоквартирного дома, руб./кв. м		1 165,35			1 165,35							
			Утвержденная предельная стоимость капитального ремонта 1 кв. м общей площади помещений многоквартирного дома, руб./кв. м					997,15							
1.50	ЗАТО г. Железногорск, г. Железногорск, ул. Северная, д. 6	349,10	средства собственников	минимальный размер взноса	2 717 031,34	2 717 031,34									
				взнос, превышающий минимальный размер											
			меры финансовой поддержки	государственной корпорации – Фонда содействия реформированию жилищно-коммунального хозяйства	0,00	0,00									
				краевого бюджета	0,00	0,00									
				местного бюджета	0,00	0,00									
				иные источники	0,00	0,00									
			Всего		2 717 031,34	2 717 031,34									
			Удельная стоимость капитального ремонта 1 кв. м общей площади помещений многоквартирного дома, руб./кв. м		7 782,96	7 782,96									
			Утвержденная предельная стоимость капитального ремонта 1 кв. м общей площади помещений многоквартирного дома, руб./кв. м			6 659,61									
1.51	ЗАТО г. Железногорск, г. Железногорск, ул. Северная, д. 14	345,60	средства собственников	минимальный размер взноса	2 689 790,98	2 689 790,98									
				взнос, превышающий минимальный размер											
			меры финансовой поддержки	государственной корпорации – Фонда содействия реформированию жилищно-коммунального хозяйства	0,00	0,00									
				краевого бюджета	0,00	0,00									
				местного бюджета	0,00	0,00									
				иные источники	0,00	0,00									
			Всего		2 689 790,98	2 689 790,98									
			Удельная стоимость капитального ремонта 1 кв. м общей площади помещений многоквартирного дома, руб./кв. м		7 782,96	7 782,96									
			Утвержденная предельная стоимость капитального ремонта 1 кв. м общей площади помещений многоквартирного дома, руб./кв. м			6 659,61									
1.52	ЗАТО г. Железногорск, г. Железногорск, ул. Северная, д. 16	346,82	средства собственников	минимальный размер взноса	2 699 286,19	2 699 286,19									
				взнос, превышающий минимальный размер											
			меры финансовой поддержки	государственной корпорации – Фонда содействия реформированию жилищно-коммунального хозяйства	0,00	0,00									
				краевого бюджета	0,00	0,00									
				местного бюджета	0,00	0,00									
				иные источники	0,00	0,00									
			Всего		2 699 286,19	2 699 286,19									
			Удельная стоимость капитального ремонта 1 кв. м общей площади помещений многоквартирного дома, руб./кв. м		7 782,96	7 782,96									
			Утвержденная предельная стоимость капитального ремонта 1 кв. м общей площади помещений многоквартирного дома, руб./кв. м			6 659,61									
1.53	ЗАТО г. Железногорск, г. Железногорск, ул. Таежная, д. 60	533,80	средства собственников	минимальный размер взноса	4 154 544,05	4 154 544,05									
				взнос, превышающий минимальный размер											
			меры финансовой поддержки	государственной корпорации – Фонда содействия реформированию жилищно-коммунального хозяйства	0,00	0,00									
				краевого бюджета	0,00	0,00									
				местного бюджета	0,00	0,00									
				иные источники	0,00	0,00									
			Всего		4 154 544,05	4 154 544,05									
			Удельная стоимость капитального ремонта 1 кв. м общей площади помещений многоквартирного дома, руб./кв. м		7 782,96	7 782,96									
			Утвержденная предельная стоимость капитального ремонта 1 кв. м общей площади помещений многоквартирного дома, руб./кв. м			6 659,61									
1.54	ЗАТО г. Железногорск, г. Железногорск, ул. Таежная, д. 64	527,88	средства собственников	минимальный размер взноса	4 108 468,92	4 108 468,92									
				взнос, превышающий минимальный размер											
			меры финансовой поддержки	государственной корпорации – Фонда содействия реформированию жилищно-коммунального хозяйства	0,00	0,00									
				краевого бюджета	0,00	0,00									
				местного бюджета	0,00	0,00									
				иные источники	0,00	0,00									
			Всего		4 108 468,92	4 108 468,92									
			Удельная стоимость капитального ремонта 1 кв. м общей площади помещений многоквартирного дома, руб./кв. м		7 782,96	7 782,96									
			Утвержденная предельная стоимость капитального ремонта 1 кв. м общей площади помещений многоквартирного дома, руб./кв. м			6 659,61									
1.55	ЗАТО г. Железногорск, г. Железногорск, ул. Чапаева, д. 4	2 101,71	средства собственников	минимальный размер взноса	7 993 580,77				6 919 522,89	1 074 057,88					
				взнос, превышающий минимальный размер											
			меры финансовой поддержки	государственной корпорации – Фонда содействия реформированию жилищно-коммунального хозяйства	0,00				0,00	0,00					
				краевого бюджета	0,00				0,00	0,00					
				местного бюджета	0,00				0,00	0,00					
				иные источники	0,00				0,00	0,00					
			Всего		7 993 580,77				6 919 522,89	1 074 057,88					
			Удельная стоимость капитального ремонта 1 кв. м общей площади помещений многоквартирного дома, руб./кв. м		3 803,37				3 292,33	511,04					
			Утвержденная предельная стоимость капитального ремонта 1 кв. м общей площади помещений многоквартирного дома, руб./кв. м						1 555,60	256,76					
1.56	ЗАТО г. Железногорск, г. Железногорск, ул. Чапаева, д. 15	1 342,23	средства собственников	минимальный размер взноса	6 118 864,17	6 118 864,17									
				взнос, превышающий минимальный размер											
			меры финансовой поддержки	государственной корпорации – Фонда содействия реформированию жилищно-коммунального хозяйства	0,00	0,00									
				краевого бюджета	0,00	0,00									
				местного бюджета	0,00	0,00									
				иные источники	0,00	0,00									
			Всего		6 118 864,17	6 118 864,17									
			Удельная стоимость капитального ремонта 1 кв. м общей площади помещений многоквартирного дома, руб./кв. м		4 558,73	4 558,73									
			Утвержденная предельная стоимость капитального ремонта 1 кв. м общей площади помещений многоквартирного дома, руб./кв. м			2 346,97									
1.57	ЗАТО г. Железногорск, г. Железногорск, ул. Школьная, д. 54А	4 403,20	средства собственников	минимальный размер взноса	11 328 200,70	11 328 200,70									
				взнос, превышающий минимальный размер											
			меры финансовой поддержки	государственной корпорации – Фонда содействия реформированию жилищно-коммунального хозяйства	0,00	0,00									
				краевого бюджета	0,00	0,00									
				местного бюджета	0,00	0,00									
				иные источники	0,00	0,00									
			Всего		11 328 200,70	11 328 200,70									
			Удельная стоимость капитального ремонта 1 кв. м общей площади помещений многоквартирного дома, руб./кв. м		2 572,72	2 572,72									
			Утвержденная предельная стоимость капитального ремонта 1 кв. м общей площади помещений многоквартирного дома, руб./кв. м			1 338,87									
1.58	ЗАТО г. Железногорск, г. Железногорск, ул. Штефана, д. 10	400,90	средства собственников	минимальный размер взноса	467 188,82			467 188,82							
				взнос, превышающий минимальный размер											
			меры финансовой поддержки	государственной корпорации – Фонда содействия реформированию жилищно-коммунального хозяйства	0,00			0,00							
				краевого бюджета	0,00			0,00							
				местного бюджета	0,00			0,00							
				иные источники	0,00			0,00							
			Всего		467 188,82			467 188,82							
			Удельная стоимость капитального ремонта 1 кв. м общей площади помещений многоквартирного дома, руб./кв. м		1 165,35			1 165,35							
			Утвержденная предельная стоимость капитального ремонта 1 кв. м общей площади помещений многоквартирного дома, руб./кв. м					997,15							

1.59	ЗАТО г. Железногорск, п. Подгорный (г Железногорск), ул. Боровая, д. 7	514,06	средства собственников меры финансовой поддержки	минимальный размер взноса	3 544 808,68				3 205 025,30		339 783,38				
				взнос, превышающий минимальный размер											
				государственной корпорации – Фонда содействия реформированию жилищно-коммунального хозяйства	0,00				0,00		0,00				
				краевого бюджета	0,00				0,00		0,00				
				местного бюджета	0,00				0,00		0,00				
				иные источники	0,00				0,00		0,00				
			Всего		3 544 808,68				3 205 025,30		339 783,38				
			Удельная стоимость капитального ремонта 1 кв. м общей площади помещений многоквартирного дома, руб./кв. м		6 895,71				6 234,73		660,98				
			Утвержденная предельная стоимость капитального ремонта 1 кв. м общей площади помещений многоквартирного дома, руб./кв. м						2 279,94		508,67				
1.60	ЗАТО г. Железногорск, п. Подгорный (г Железногорск), ул. Боровая, д. 9	516,90	средства собственников	минимальный размер взноса	3 564 392,50				3 222 731,94		341 660,56				
				взнос, превышающий минимальный размер											
			меры финансовой поддержки	государственной корпорации – Фонда содействия реформированию жилищно-коммунального хозяйства	0,00				0,00		0,00				
				краевого бюджета	0,00				0,00		0,00				
				местного бюджета	0,00				0,00		0,00				
				иные источники	0,00				0,00		0,00				
			Всего		3 564 392,50				3 222 731,94		341 660,56				
			Удельная стоимость капитального ремонта 1 кв. м общей площади помещений многоквартирного дома, руб./кв. м		6 895,71				6 234,73		660,98				
			Утвержденная предельная стоимость капитального ремонта 1 кв. м общей площади помещений многоквартирного дома, руб./кв. м						2 279,94		508,67				
1.61	ЗАТО г. Железногорск, п. Подгорный (г Железногорск), ул. Боровая, д. 11	517,05	средства собственников	минимальный размер взноса	3 565 426,86				3 223 667,15		341 759,71				
				взнос, превышающий минимальный размер											
			меры финансовой поддержки	государственной корпорации – Фонда содействия реформированию жилищно-коммунального хозяйства	0,00				0,00		0,00				
				краевого бюджета	0,00				0,00		0,00				
				местного бюджета	0,00				0,00		0,00				
				иные источники	0,00				0,00		0,00				
			Всего		3 565 426,86				3 223 667,15		341 759,71				
			Удельная стоимость капитального ремонта 1 кв. м общей площади помещений многоквартирного дома, руб./кв. м		6 895,71				6 234,73		660,98				
			Утвержденная предельная стоимость капитального ремонта 1 кв. м общей площади помещений многоквартирного дома, руб./кв. м						2 279,94		508,67				
1.62	ЗАТО г. Железногорск, п. Подгорный (г Железногорск), ул. Боровая, д. 13	520,42	средства собственников	минимальный размер взноса	3 588 665,40				3 244 678,19		343 987,21				
				взнос, превышающий минимальный размер											
			меры финансовой поддержки	государственной корпорации – Фонда содействия реформированию жилищно-коммунального хозяйства	0,00				0,00		0,00				
				краевого бюджета	0,00				0,00		0,00				
				местного бюджета	0,00				0,00		0,00				
				иные источники	0,00				0,00		0,00				
			Всего		3 588 665,40				3 244 678,19		343 987,21				
			Удельная стоимость капитального ремонта 1 кв. м общей площади помещений многоквартирного дома, руб./кв. м		6 895,71				6 234,73		660,98				
			Утвержденная предельная стоимость капитального ремонта 1 кв. м общей площади помещений многоквартирного дома, руб./кв. м						2 279,94		508,67				
1.63	ЗАТО г. Железногорск, п. Подгорный (г Железногорск), ул. Боровая, д. 13А	517,90	средства собственников	минимальный размер взноса	3 571 288,21				3 228 966,67		342 321,54				
				взнос, превышающий минимальный размер											
			меры финансовой поддержки	государственной корпорации – Фонда содействия реформированию жилищно-коммунального хозяйства	0,00				0,00		0,00				
				краевого бюджета	0,00				0,00		0,00				
				местного бюджета	0,00				0,00		0,00				
				иные источники	0,00				0,00		0,00				
			Всего		3 571 288,21				3 228 966,67		342 321,54				
			Удельная стоимость капитального ремонта 1 кв. м общей площади помещений многоквартирного дома, руб./кв. м		6 895,71				6 234,73		660,98				
			Утвержденная предельная стоимость капитального ремонта 1 кв. м общей площади помещений многоквартирного дома, руб./кв. м						2 279,94		508,67				
1.64	ЗАТО г. Железногорск, п. Подгорный (г Железногорск), ул. Лесная, д. 14	3 376,20	средства собственников	минимальный размер взноса	4 597 574,11			4597574,11							
				взнос, превышающий минимальный размер											
			меры финансовой поддержки	государственной корпорации – Фонда содействия реформированию жилищно-коммунального хозяйства	0,00			0,00							
				краевого бюджета	0,00			0,00							
				местного бюджета	0,00			0,00							
				иные источники	0,00			0,00							
			Всего		4 597 574,11			4597574,11							
			Удельная стоимость капитального ремонта 1 кв. м общей площади помещений многоквартирного дома, руб./кв. м		1 361,76			1 361,76							
			Утвержденная предельная стоимость капитального ремонта 1 кв. м общей площади помещений многоквартирного дома, руб./кв. м					468,78							
1.65	ЗАТО г. Железногорск, п. Подгорный (г Железногорск), ул. Мира, д. 1	523,60	средства собственников	минимальный размер взноса	3 610 593,75				3 264 504,62		346 089,13				
				взнос, превышающий минимальный размер											
			меры финансовой поддержки	государственной корпорации – Фонда содействия реформированию жилищно-коммунального хозяйства	0,00				0,00		0,00				
				краевого бюджета	0,00				0,00		0,00				
				местного бюджета	0,00				0,00		0,00				
				иные источники	0,00				0,00		0,00				
			Всего		3 610 593,75				3 264 504,62		346 089,13				
			Удельная стоимость капитального ремонта 1 кв. м общей площади помещений многоквартирного дома, руб./кв. м		6 895,71				6 234,73		660,98				
			Утвержденная предельная стоимость капитального ремонта 1 кв. м общей площади помещений многоквартирного дома, руб./кв. м						2 279,94		508,67				
1.66	ЗАТО г. Железногорск, п. Подгорный (г Железногорск), ул. Мира, д. 5	510,10	средства собственников	минимальный размер взноса	3 517 501,67				3 180 335,77		337 165,90				
				взнос, превышающий минимальный размер											
			меры финансовой поддержки	государственной корпорации – Фонда содействия реформированию жилищно-коммунального хозяйства	0,00				0,00		0,00				
				краевого бюджета	0,00				0,00		0,00				
				местного бюджета	0,00				0,00		0,00				
				иные источники	0,00				0,00		0,00				
			Всего		3 517 501,67				3 180 335,77		337 165,90				
			Удельная стоимость капитального ремонта 1 кв. м общей площади помещений многоквартирного дома, руб./кв. м		6 895,71				6 234,73		660,98				
			Утвержденная предельная стоимость капитального ремонта 1 кв. м общей площади помещений многоквартирного дома, руб./кв. м						2 279,94		508,67				
1.67	ЗАТО г. Железногорск, п. Подгорный (г Железногорск), ул. Мира, д. 6	522,50	средства собственников	минимальный размер взноса	3 603 008,48				3 257 646,43		345 362,05				
				взнос, превышающий минимальный размер											
			меры финансовой поддержки	государственной корпорации – Фонда содействия реформированию жилищно-коммунального хозяйства	0,00				0,00		0,00				
				краевого бюджета	0,00				0,00		0,00				
				местного бюджета	0,00				0,00		0,00				
				иные источники	0,00				0,00		0,00				
			Всего		3 603 008,48				3 257 646,43		345 362,05				
			Удельная стоимость капитального ремонта 1 кв. м общей площади помещений многоквартирного дома, руб./кв. м		6 895,71				6 234,73		660,98				
			Утвержденная предельная стоимость капитального ремонта 1 кв. м общей площади помещений многоквартирного дома, руб./кв. м						2 279,94		508,67				
1.68	ЗАТО г. Железногорск, п. Подгорный (г Железногорск), ул. Мира, д. 8	1 515,08	средства собственников	минимальный размер взноса	5 762 409,82				4 988 143,34		774 266,48				
				взнос, превышающий минимальный размер											
			меры финансовой поддержки	государственной корпорации – Фонда содействия реформированию жилищно-коммунального хозяйства	0,00				0,00		0,00				
				краевого бюджета	0,00				0,00		0,00				
				местного бюджета	0,00				0,00		0,00				
				иные источники	0,00				0,00		0,00				
			Всего		5 762 409,82				4 988 143,34		774 266,48				
			Удельная стоимость капитального ремонта 1 кв. м общей площади помещений многоквартирного дома, руб./кв. м		3 803,37				3 292,33		511,04				
			Утвержденная предельная стоимость капитального ремонта 1 кв. м общей площади помещений многоквартирного дома, руб./кв. м						1 555,60		256,76				
1.69	ЗАТО г. Железногорск, п. Подгорный (г Железногорск), ул. Мира, д. 15	519,06	средства собственников	минимальный размер взноса	3 579 287,23				3 236 198,95		343 088,28				
				взнос, превышающий минимальный размер											
			меры финансовой поддержки	государственной корпорации – Фонда содействия реформированию жилищно-коммунального хозяйства	0,00				0,00		0,00				
				краевого бюджета	0,00				0,00		0,00				
				местного бюджета	0,00				0,00		0,00				
				иные источники	0,00				0,00		0,00				
			Всего		3 579 287,23				3 236 198,95		343 088,28				
			Удельная стоимость капитального ремонта 1 кв. м общей площади помещений многоквартирного дома, руб./кв. м		6 895,71				6 234,73		660,98				
			Утвержденная предельная стоимость капитального ремонта 1 кв. м общей площади помещений многоквартирного дома, руб./кв. м						2 279,94		508,67				
1.70	ЗАТО г. Железногорск, п. Подгорный (г Железногорск), ул. Строительная, д. 13	518,93	средства собственников	минимальный размер взноса	3 578 390,79				3 235 388,44		343 002,35				
				взнос, превышающий минимальный размер											
			меры финансовой поддержки	государственной корпорации – Фонда содействия реформированию жилищно-коммунального хозяйства	0,00				0,00		0,00				
				краевого бюджета	0,00				0,00		0,00				
				местного бюджета	0,00				0,00		0,00				
				иные источники	0,00				0,00		0,00				
			Всего		3 578 390,79				3 235 388,44		343 002,35				
			Удельная стоимость капитального ремонта 1 кв. м общей площади помещений многоквартирного дома, руб./кв. м		6 895,71				6 234,73		660,98				
			Утвержденная предельная стоимость капитального ремонта 1 кв. м общей площади помещений многоквартирного дома, руб./кв. м						2 279,94		508,67				
1.71	ЗАТО г. Железногорск, п. Подгорный (г Железногорск), ул. Строительная, д. 17	511,76	средства собственников	минимальный размер взноса	3 528 948,54				3 190 685,42		338 263,12				
				взнос, превышающий минимальный размер											
			меры финансовой поддержки	государственной корпорации – Фонда содействия реформированию жилищно-коммунального хозяйства	0,00				0,00		0,00				
				краевого бюджета	0,00				0,00		0,00				
				местного бюджета	0,00				0,00		0,00				
				иные источники	0,00				0,00		0,00				
			Всего		3 528 948,54				3 190 685,42		338 263,12				
			Удельная стоимость капитального ремонта 1 кв. м общей площади помещений многоквартирного дома, руб./кв. м		6 895,71				6 234,73		660,98				
			Утвержденная предельная стоимость капитального ремонта 1 кв. м общей площади помещений многоквартирного дома, руб./кв. м						2 279,94		508,67				
1.72	Итого по счету регионального оператора	186 950,34	средства собственников	минимальный размер взноса	459 855 715,84	251 278 142,52	112 796 301,00	5 686 348,97	75 258 634,22		8 291 673,80			6 544 615,33	
				взнос, превышающий минимальный размер											
			меры финансовой поддержки	государственной корпорации – Фонда содействия реформированию жилищно-коммунального хозяйства	0,00	0,00	0,00	0,00	0,00		0,00			0,00	
				краевого бюджета	0,00	0,00	0,00	0,00	0,00		0,00			0,00	
				местного бюджета	0,00	0,00	0,00	0,00	0,00		0,00			0,00	
				иные источники	0,00	0,00	0,00	0,00	0,00		0,00			0,00	
			Всего		459 855 715,84	251 278 142,52	112 796 301,00	5 686 348,97	75 258 634,22		8 291 673,80			6 544 615,33	
			Удельная стоимость капитального ремонта 1 кв. м общей площади помещений многоквартирного дома, руб./кв. м		2 459,77	1 344,09	603,35	30,42	402,56		44,35			35,01	
			Утвержденная предельная стоимость капитального ремонта 1 кв. м общей площади помещений многоквартирного дома, руб./кв. м		X	X	X	X	X	X	X	X	X	X	X

2. Многоквартирные дома, формирующие фонды капитального ремонта на специальных счетах

2.72	ЗАТО г. Железногорск, г. Железногорск, пр-д Мира, д. 9	3 985,30	средства собствен ников	минимальный размер взноса	1 721 704,57				1 721 704,57					
				взнос, превышающий минимальный размер										
			меры финансовой поддержки	государственной корпорации – Фонда содействия реформированию жилищно-коммунального хозяйства	0,00				0,00					
				краевого бюджета	0,00				0,00					
				местного бюджета	0,00				0,00					
				иные источники	0,00				0,00					
			Всего		1 721 704,57				1 721 704,57					
			Удельная стоимость капитального ремонта 1 кв. м общей площади помещений многоквартирного дома, руб./кв. м		432,01				432,01					
			Утвержденная предельная стоимость капитального ремонта 1 кв. м общей площади помещений многоквартирного дома, руб./кв. м						769,98					
2.73	ЗАТО г. Железногорск, г. Железногорск, пр-д Мира, д. 21	4 202,10	средства собствен ников	минимальный размер взноса	4 970 562,00		4 970 562,00							
				взнос, превышающий минимальный размер										
			меры финансовой поддержки	государственной корпорации – Фонда содействия реформированию жилищно-коммунального хозяйства	0,00		0,00							
				краевого бюджета	0,00		0,00							
				местного бюджета	0,00		0,00							
				иные источники	0,00		0,00							
			Всего		4 970 562,00		4 970 562,00							
			Удельная стоимость капитального ремонта 1 кв. м общей площади помещений многоквартирного дома, руб./кв. м		1 182,88		1 182,88							
			Утвержденная предельная стоимость капитального ремонта 1 кв. м общей площади помещений многоквартирного дома, руб./кв. м				1 810,96							
2.74	ЗАТО г. Железногорск, г. Железногорск, пр-кт Курчатова, д. 70	7 651,97	средства собствен ников	минимальный размер взноса	3 222 600,00				3 222 600,00					
				взнос, превышающий минимальный размер										
			меры финансовой поддержки	государственной корпорации – Фонда содействия реформированию жилищно-коммунального хозяйства	0,00				0,00					
				краевого бюджета	0,00				0,00					
				местного бюджета	0,00				0,00					
				иные источники	0,00				0,00					
			Всего		3 222 600,00				3 222 600,00					
			Удельная стоимость капитального ремонта 1 кв. м общей площади помещений многоквартирного дома, руб./кв. м		421,15				421,15					
			Утвержденная предельная стоимость капитального ремонта 1 кв. м общей площади помещений многоквартирного дома, руб./кв. м						769,98					
2.75	ЗАТО г. Железногорск, г. Железногорск, пр-кт Ленинградский, д. 9	11 324,17	средства собствен ников	минимальный размер взноса	14 622 354,00		14 622 354,00							
				взнос, превышающий минимальный размер										
			меры финансовой поддержки	государственной корпорации – Фонда содействия реформированию жилищно-коммунального хозяйства	0,00		0,00							
				краевого бюджета	0,00		0,00							
				местного бюджета	0,00		0,00							
				иные источники	0,00		0,00							
			Всего		14 622 354,00		14 622 354,00							
			Удельная стоимость капитального ремонта 1 кв. м общей площади помещений многоквартирного дома, руб./кв. м		1 291,25		1 291,25							
			Утвержденная предельная стоимость капитального ремонта 1 кв. м общей площади помещений многоквартирного дома, руб./кв. м				1 810,96							
2.76	ЗАТО г. Железногорск, г. Железногорск, пр-кт Ленинградский, д. 18	9 756,40	средства собствен ников	минимальный размер взноса	4 548 258,40				4 548 258,40					
				взнос, превышающий минимальный размер										
			меры финансовой поддержки	государственной корпорации – Фонда содействия реформированию жилищно-коммунального хозяйства	0,00				0,00					
				краевого бюджета	0,00				0,00					
				местного бюджета	0,00				0,00					
				иные источники	0,00				0,00					
			Всего		4 548 258,40				4 548 258,40					
			Удельная стоимость капитального ремонта 1 кв. м общей площади помещений многоквартирного дома, руб./кв. м		466,18				466,18					
			Утвержденная предельная стоимость капитального ремонта 1 кв. м общей площади помещений многоквартирного дома, руб./кв. м						769,98					
2.77	ЗАТО г. Железногорск, г. Железногорск, пр-кт Ленинградский, д. 20	11 380,80	средства собствен ников	минимальный размер взноса	960 118,20				960 118,20					
				взнос, превышающий минимальный размер										
			меры финансовой поддержки	государственной корпорации – Фонда содействия реформированию жилищно-коммунального хозяйства	0,00				0,00					
				краевого бюджета	0,00				0,00					
				местного бюджета	0,00				0,00					
				иные источники	0,00				0,00					
			Всего		960 118,20				960 118,20					
			Удельная стоимость капитального ремонта 1 кв. м общей площади помещений многоквартирного дома, руб./кв. м		84,36				84,36					
			Утвержденная предельная стоимость капитального ремонта 1 кв. м общей площади помещений многоквартирного дома, руб./кв. м						769,98					
2.78	ЗАТО г. Железногорск, г. Железногорск, пр-кт Ленинградский, д. 22	4 323,40	средства собствен ников	минимальный размер взноса	1 819 823,16				1 819 823,16					
				взнос, превышающий минимальный размер										
			меры финансовой поддержки	государственной корпорации – Фонда содействия реформированию жилищно-коммунального хозяйства	0,00				0,00					
				краевого бюджета	0,00				0,00					
				местного бюджета	0,00				0,00					
				иные источники	0,00				0,00					
			Всего		1 819 823,16				1 819 823,16					
			Удельная стоимость капитального ремонта 1 кв. м общей площади помещений многоквартирного дома, руб./кв. м		420,92				420,92					
			Утвержденная предельная стоимость капитального ремонта 1 кв. м общей площади помещений многоквартирного дома, руб./кв. м						769,98					
2.79	ЗАТО г. Железногорск, г. Железногорск, пр-кт Ленинградский, д. 73	8 402,90	средства собствен ников	минимальный размер взноса	1 537 935,60				1 537 935,60					
				взнос, превышающий минимальный размер										
			меры финансовой поддержки	государственной корпорации – Фонда содействия реформированию жилищно-коммунального хозяйства	0,00				0,00					
				краевого бюджета	0,00				0,00					
				местного бюджета	0,00				0,00					
				иные источники	0,00				0,00					
			Всего		1 537 935,60				1 537 935,60					
			Удельная стоимость капитального ремонта 1 кв. м общей площади помещений многоквартирного дома, руб./кв. м		183,02				183,02					
			Утвержденная предельная стоимость капитального ремонта 1 кв. м общей площади помещений многоквартирного дома, руб./кв. м						553,33					
2.80	ЗАТО г. Железногорск, г. Железногорск, пр-кт Ленинградский, д. 101	9 494,70	средства собствен ников	минимальный размер взноса	9 941 124,00		9 941 124,00							
				взнос, превышающий минимальный размер										
			меры финансовой поддержки	государственной корпорации – Фонда содействия реформированию жилищно-коммунального хозяйства	0,00		0,00							
				краевого бюджета	0,00		0,00							
				местного бюджета	0,00		0,00							
				иные источники	0,00		0,00							
			Всего		9 941 124,00		9 941 124,00							
			Удельная стоимость капитального ремонта 1 кв. м общей площади помещений многоквартирного дома, руб./кв. м		1 047,02		1 047,02							
			Утвержденная предельная стоимость капитального ремонта 1 кв. м общей площади помещений многоквартирного дома, руб./кв. м				1 810,96							
2.81	ЗАТО г. Железногорск, г. Железногорск, пр-кт Ленинградский, д. 111	5 306,20	средства собствен ников	минимальный размер взноса	1 045 987,20				1 045 987,20					
				взнос, превышающий минимальный размер										
			меры финансовой поддержки	государственной корпорации – Фонда содействия реформированию жилищно-коммунального хозяйства	0,00				0,00					
				краевого бюджета	0,00				0,00					
				местного бюджета	0,00				0,00					
				иные источники	0,00				0,00					
			Всего		1 045 987,20				1 045 987,20					
			Удельная стоимость капитального ремонта 1 кв. м общей площади помещений многоквартирного дома, руб./кв. м		197,13				197,13					
			Утвержденная предельная стоимость капитального ремонта 1 кв. м общей площади помещений многоквартирного дома, руб./кв. м						553,33					
2.82	ЗАТО г. Железногорск, г. Железногорск, ул. 60 лет ВЛКСМ, д. 52	11 967,40	средства собствен ников	минимальный размер взноса	2 112 004,80				2 112 004,80					
				взнос, превышающий минимальный размер										
			меры финансовой поддержки	государственной корпорации – Фонда содействия реформированию жилищно-коммунального хозяйства	0,00				0,00					
				краевого бюджета	0,00				0,00					
				местного бюджета	0,00				0,00					
				иные источники	0,00				0,00					
			Всего		2 112 004,80				2 112 004,80					
			Удельная стоимость капитального ремонта 1 кв. м общей площади помещений многоквартирного дома, руб./кв. м		176,48				176,48					
			Утвержденная предельная стоимость капитального ремонта 1 кв. м общей площади помещений многоквартирного дома, руб./кв. м						553,33					
2.83	ЗАТО г. Железногорск, г. Железногорск, ул. 60 лет ВЛКСМ, д. 56	4 408,20	средства собствен ников	минимальный размер взноса	4 970 562,00		4 970 562,00							
				взнос, превышающий минимальный размер										
			меры финансовой поддержки	государственной корпорации – Фонда содействия реформированию жилищно-коммунального хозяйства	0,00		0,00							
				краевого бюджета	0,00		0,00							
				местного бюджета	0,00		0,00							
				иные источники	0,00		0,00							
			Всего		4 970 562,00		4 970 562,00							
			Удельная стоимость капитального ремонта 1 кв. м общей площади помещений многоквартирного дома, руб./кв. м		1 127,57		1 127,57							
			Утвержденная предельная стоимость капитального ремонта 1 кв. м общей площади помещений многоквартирного дома, руб./кв. м				1 810,96							
2.84	ЗАТО г. Железногорск, г. Железногорск, ул. 60 лет ВЛКСМ, д. 66	4 625,70	средства собствен ников	минимальный размер взноса	5 067 188,00		5 067 188,00							
				взнос, превышающий минимальный размер										
			меры финансовой поддержки	государственной корпорации – Фонда содействия реформированию жилищно-коммунального хозяйства	0,00		0,00							
				краевого бюджета	0,00		0,00							
				местного бюджета	0,00		0,00							
				иные источники	0,00		0,00							
			Всего		5 067 188,00		5 067 188,00							
			Удельная стоимость капитального ремонта 1 кв. м общей площади помещений многоквартирного дома, руб./кв. м		1 095,44		1 095,44							
			Утвержденная предельная стоимость капитального ремонта 1 кв. м общей площади помещений многоквартирного дома, руб./кв. м				1 810,96							
2.85	ЗАТО г. Железногорск, г. Железногорск, ул. 60 лет ВЛКСМ, д. 68	5 331,00	средства собствен ников	2.85	1 721 966,00				1 721 966,00					
				взнос, превышающий минимальный размер										
			меры финансовой поддержки	государственной корпорации – Фонда содействия реформированию жилищно-коммунального хозяйства	0,00				0,00					
				краевого бюджета	0,00				0,00					
				местного бюджета	0,00				0,00					
				иные источники	0,00				0,00					
			Всего		1 721 966,00				1 721 966,00					
			Удельная стоимость капитального ремонта 1 кв. м общей площади помещений многоквартирного дома, руб./кв. м		323,01				323,01					
			Утвержденная предельная стоимость капитального ремонта 1 кв. м общей площади помещений многоквартирного дома, руб./кв. м						769,98					

2.86	ЗАТО г. Железногорск, г. Железногорск, ул. Восточная, д. 33	3 905,50	средства собственников	минимальный размер взноса	5 318 353,68			5 318 353,68								
				взнос, превышающий минимальный размер												
			меры финансовой поддержки	государственной корпорации – Фонда содействия реформированию жилищно-коммунального хозяйства	0,00			0,00								
				краевого бюджета	0,00			0,00								
				местного бюджета	0,00			0,00								
				иные источники	0,00			0,00								
			Всего		5 318 353,68			5318353,68								
			Удельная стоимость капитального ремонта 1 кв. м общей площади помещений многоквартирного дома, руб./кв. м		1 361,76			1 361,76								
			Утвержденная предельная стоимость капитального ремонта 1 кв. м общей площади помещений многоквартирного дома, руб./кв. м					468,78								
2.87	ЗАТО г. Железногорск, г. Железногорск, ул. Саянская, д. 23	15 437,72	средства собственников	минимальный размер взноса	6 183 114,61				6 183 114,61							
				взнос, превышающий минимальный размер												
			меры финансовой поддержки	государственной корпорации – Фонда содействия реформированию жилищно-коммунального хозяйства	0,00				0,00							
				краевого бюджета	0,00				0,00							
				местного бюджета	0,00				0,00							
				иные источники	0,00				0,00							
			Всего		6 183 114,61				6 183 114,61							
			Удельная стоимость капитального ремонта 1 кв. м общей площади помещений многоквартирного дома, руб./кв. м		400,52				400,52							
			Утвержденная предельная стоимость капитального ремонта 1 кв. м общей площади помещений многоквартирного дома, руб./кв. м						769,98							
2.88	Итого по многоквартирным домам, формирующим фонды капитального ремонта на специальных счетах	121 503,46	средства собственников	минимальный размер взноса	69 763 656,22		39 571 790,00	5318353,68	24 873 512,54							
				взнос, превышающий минимальный размер												
			меры финансовой поддержки	государственной корпорации – Фонда содействия реформированию жилищно-коммунального хозяйства	0,00		0,00	0,00	0,00							
				краевого бюджета	0,00		0,00	0,00	0,00							
				местного бюджета	0,00		0,00	0,00	0,00							
				иные источники	0,00		0,00	0,00	0,00							
			Всего		69 763 656,22		39 571 790,00	5318353,68	24 873 512,54							
			Удельная стоимость капитального ремонта 1 кв. м общей площади помещений многоквартирного дома, руб./кв. м													
			Утвержденная предельная стоимость капитального ремонта 1 кв. м общей площади помещений многоквартирного дома, руб./кв. м													
2	Всего по ЗАТО город Железногорск	308 453,80	средства собственников	минимальный размер взноса	529 619 372,06	251 278 142,52	152 368 091,00	11004 702,65	100 132 146,76		8 291 673,80			6 544 615,33		
				взнос, превышающий минимальный размер												
			меры финансовой поддержки	государственной корпорации – Фонда содействия реформированию жилищно-коммунального хозяйства	0,00	0,00	0,00	0,00	0,00		0,00			0,00		
				краевого бюджета	0,00	0,00	0,00	0,00	0,00		0,00			0,00		
				местного бюджета	0,00	0,00	0,00	0,00	0,00		0,00			0,00		
				иные источники	0,00	0,00	0,00	0,00	0,00		0,00			0,00		
			Всего		529 619 372,06	251 278 142,52	152 368 091,00	11004 702,65	100 132 146,76		8 291 673,80			6 544 615,33		
			Удельная стоимость капитального ремонта 1 кв. м общей площади помещений многоквартирного дома, руб./кв. м		1 717,01	814,64	493,97	35,68	324,63		26,88			21,22		
			Утвержденная предельная стоимость капитального ремонта 1 кв. м общей площади помещений многоквартирного дома, руб./кв. м		X	X	X	X	X	X	X	X	X	X	X	

Приложение № 4 к постановлению Администрации ЗАТО г. Железногорск от 06.10.2021 № 1829
Приложение № 6 к постановлению Администрации ЗАТО г. Железногорск от 05.05.2017 № 794

КРАТКОСРОЧНЫЙ ПЛАН РЕАЛИЗАЦИИ РЕГИОНАЛЬНОЙ ПРОГРАММЫ КАПИТАЛЬНОГО РЕМОНТА ОБЩЕГО ИМУЩЕСТВА В МНОГОКВАРТИРНЫХ ДОМАХ, РАСПОЛОЖЕННЫХ НА ТЕРРИТОРИИ ЗАТО ЖЕЛЕЗНОГОРСК НА 2022 ГОД

Форма № 2

Раздел № 2. Объем работ и (или) услуг по капитальному ремонту общего имущества в многоквартирных домах, включенных в краткосрочный план

№ п/п	Адрес многоквартирного дома	Объем услуг и (или) работ по капитальному ремонту общего имущества многоквартирного дома в том числе:									
		ремонт крыши	ремонт или замена лифтового оборудования, признанного непригодным для эксплуатации, ремонт лифтовых шахт	ремонт внутридомовых инженерных систем (в том числе установка коллективных (общедомовых) приборов учета потребления ресурсов и узлов управления и регулирования потребления ресурсов)					ремонт подвальных помещений, относящихся к общему имуществу в многоквартирном доме	утепление и ремонт фасада	ремонт фундамента многоквартирного дома
				электроснабжения	теплоснабжения и горячего водоснабжения	газоснабжения	холодного водоснабжения	водоотведения			
		кв. м	ед.	п. м	п. м	п. м	п. м	п. м	кв. м	кв. м	куб. м
1	2	3	4	5	6	7	8	9	10	11	12
ЗАТО город Железногорск											
1. Многоквартирные дома, формирующие фонды капитального ремонта на счете регионального оператора											
1.1	ЗАТО г. Железногорск, г. Железногорск, пр-д Пионерский, д. 7									1 285,60	
1.2	ЗАТО г. Железногорск, г. Железногорск, пр-д Поселковый, д. 6	434,00									
1.3	ЗАТО г. Железногорск, г. Железногорск, пр-д Поселковый, д. 16	480,00									
1.4	ЗАТО г. Железногорск, г. Железногорск, пр-д Поселковый, д. 20	452,00									
1.5	ЗАТО г. Железногорск, г. Железногорск, пр-д Поселковый, д. 22	450,64									
1.6	ЗАТО г. Железногорск, г. Железногорск, пр-д Поселковый, д. 24	451,00									
1.7	ЗАТО г. Железногорск, г. Железногорск, пр-д Центральный, д. 6	1 714,00									
1.8	ЗАТО г. Железногорск, г. Железногорск, пр-д Юбилейный, д. 6		2,00								
1.9	ЗАТО г. Железногорск, г. Железногорск, пр-кт Курчатова, д. 6		2,00								
1.10	ЗАТО г. Железногорск, г. Железногорск, пр-кт Курчатова, д. 42	667,00									
1.11	ЗАТО г. Железногорск, г. Железногорск, пр-кт Ленинградский, д. 3		2,00								
1.12	ЗАТО г. Железногорск, г. Железногорск, пр-кт Ленинградский, д. 7		2,00								
1.13	ЗАТО г. Железногорск, г. Железногорск, пр-кт Ленинградский, д. 11		2,00								
1.14	ЗАТО г. Железногорск, г. Железногорск, пр-кт Ленинградский, д. 41		4,00								
1.15	ЗАТО г. Железногорск, г. Железногорск, пр-кт Ленинградский, д. 57		2,00								
1.16	ЗАТО г. Железногорск, г. Железногорск, пр-кт Ленинградский, д. 59		7,00								
1.17	ЗАТО г. Железногорск, г. Железногорск, пр-кт Ленинградский, д. 69		6,00								
1.18	ЗАТО г. Железногорск, г. Железногорск, пр-кт Ленинградский, д. 107		2,00								
1.19	ЗАТО г. Железногорск, г. Железногорск, ул. 60 лет ВЛКСМ, д. 4		6,00								
1.20	ЗАТО г. Железногорск, г. Железногорск, ул. 60 лет ВЛКСМ, д. 8										
1.21	ЗАТО г. Железногорск, г. Железногорск, ул. 60 лет ВЛКСМ, д. 20		1,00								
1.22	ЗАТО г. Железногорск, г. Железногорск, ул. 60 лет ВЛКСМ, д. 22		1,00								
1.23	ЗАТО г. Железногорск, г. Железногорск, ул. 60 лет ВЛКСМ, д. 28		2,00								
1.24	ЗАТО г. Железногорск, г. Железногорск, ул. 60 лет ВЛКСМ, д. 64		2,00								
1.25	ЗАТО г. Железногорск, г. Железногорск, ул. Белорусская, д. 46	485,50									
1.26	ЗАТО г. Железногорск, г. Железногорск, ул. Белорусская, д. 50	489,00									
1.27	ЗАТО г. Железногорск, г. Железногорск, ул. Восточная, д. 30	1 481,30									
1.28	ЗАТО г. Железногорск, г. Железногорск, ул. Восточная, д. 62	1 958,80									
1.29	ЗАТО г. Железногорск, г. Железногорск, ул. Григорьева, д. 6	1 202,37									
1.30	ЗАТО г. Железногорск, г. Железногорск, ул. Калинина, д. 30	499,59									
1.31	ЗАТО г. Железногорск, г. Железногорск, ул. Калинина, д. 32	545,31									
1.32	ЗАТО г. Железногорск, г. Железногорск, ул. Кирова, д. 10	1 161,00									
1.33	ЗАТО г. Железногорск, г. Железногорск, ул. Комсомольская, д. 4	352,00									
1.34	ЗАТО г. Железногорск, г. Железногорск, ул. Комсомольская, д. 34	321,00									
1.35	ЗАТО г. Железногорск, г. Железногорск, ул. Комсомольская, д. 36	328,00									
1.36	ЗАТО г. Железногорск, г. Железногорск, ул. Комсомольская, д. 48	854,00									
1.37	ЗАТО г. Железногорск, г. Железногорск, ул. Королева, д. 13				2 354,00		400,00				
1.38	ЗАТО г. Железногорск, г. Железногорск, ул. Октябрьская, д. 17				275,00		66,00				
1.39	ЗАТО г. Железногорск, г. Железногорск, ул. Октябрьская, д. 21		2,00								
1.40	ЗАТО г. Железногорск, г. Железногорск, ул. Парковая, д. 4	755,00									
1.41	ЗАТО г. Железногорск, г. Железногорск, ул. Поселковая, д. 27	484,00									
1.42	ЗАТО г. Железногорск, г. Железногорск, ул. Поселковая, д. 29	504,00									
1.43	ЗАТО г. Железногорск, г. Железногорск, ул. Поселковая, д. 31	491,00									
1.44	ЗАТО г. Железногорск, г. Железногорск, ул. Поселковая, д. 33	489,00									
1.45	ЗАТО г. Железногорск, г. Железногорск, ул. Поселковая, д. 37	482,30									
1.46	ЗАТО г. Железногорск, г. Железногорск, ул. Пушкина, д. 21	287,00									
1.47	ЗАТО г. Железногорск, г. Железногорск, ул. Свердлова, д. 7	1 273,00									
1.48	ЗАТО г. Железногорск, г. Железногорск, ул. Свердлова, д. 61	458,00									
1.49	ЗАТО г. Железногорск, г. Железногорск, ул. Свердлова, д. 66			380,00							
1.50	ЗАТО г. Железногорск, г. Железногорск, ул. Северная, д. 6	283,00									
1.51	ЗАТО г. Железногорск, г. Железногорск, ул. Северная, д. 14	285,00									
1.52	ЗАТО г. Железногорск, г. Железногорск, ул. Северная, д. 16	286,00									
1.53	ЗАТО г. Железногорск, г. Железногорск, ул. Таежная, д. 60	496,00									
1.54	ЗАТО г. Железногорск, г. Железногорск, ул. Таежная, д. 64	434,00									
1.55	ЗАТО г. Железногорск, г. Железногорск, ул. Чапаева, д. 4				1 239,00		189,00				
1.56	ЗАТО г. Железногорск, г. Железногорск, ул. Чапаева, д. 15	612,00									
1.57	ЗАТО г. Железногорск, г. Железногорск, ул. Школьная, д. 54А	1 232,90									
1.58	ЗАТО г. Железногорск, г. Железногорск, ул. Штефана, д. 10			340,00							
1.59	ЗАТО г. Железногорск, п. Подгорный (г Железногорск), ул. Боровая, д. 7				255,00		21,00				
1.60	ЗАТО г. Железногорск, п. Подгорный (г Железногорск), ул. Боровая, д. 9				255,00		21,00				
1.61	ЗАТО г. Железногорск, п. Подгорный (г Железногорск), ул. Боровая, д. 11				255,00		21,00				
1.62	ЗАТО г. Железногорск, п. Подгорный (г Железногорск), ул. Боровая, д. 13				255,00		21,00				
1.63	ЗАТО г. Железногорск, п. Подгорный (г Железногорск), ул. Боровая, д. 13А				255,00		210,00				
1.64	ЗАТО г. Железногорск, п. Подгорный (г Железногорск), ул. Лесная, д. 14			300,00							
1.65	ЗАТО г. Железногорск, п. Подгорный (г Железногорск), ул. Мира, д. 1				255,00		21,00				
1.66	ЗАТО г. Железногорск, п. Подгорный (г Железногорск), ул. Мира, д. 5				255,00		21,00				
1.67	ЗАТО г. Железногорск, п. Подгорный (г Железногорск), ул. Мира, д. 6				255,00		21,00				
1.68	ЗАТО г. Железногорск, п. Подгорный (г Железногорск), ул. Мира, д. 8				702,00		170,00				
1.69	ЗАТО г. Железногорск, п. Подгорный (г Железногорск), ул. Мира, д. 15				255,00		21,00				
1.70	ЗАТО г. Железногорск, п. Подгорный (г Железногорск), ул. Строительная, д. 13				255,00		21,00				
1.71	ЗАТО г. Железногорск, п. Подгорный (г Железногорск), ул. Строительная, д. 17				255,00		21,00				
	Итого по счету регионального оператора	23 178,71	45,00	1 020,00	7 375,00		1 245,00			1 285,60	
2. Многоквартирные дома, формирующие фонды капитального ремонта на специальных счетах											
2.72	ЗАТО г. Железногорск, г. Железногорск, пр-д Мира, д. 9										
2.73	ЗАТО г. Железногорск, г. Железногорск, пр-д Мира, д. 21		2,00								
2.74	ЗАТО г. Железногорск, г. Железногорск, пр-кт Курчатова, д. 70										
2.75	ЗАТО г. Железногорск, г. Железногорск, пр-кт Ленинградский, д. 9		6,00								
2.76	ЗАТО г. Железногорск, г. Железногорск, пр-кт Ленинградский, д. 18										
2.77	ЗАТО г. Железногорск, г. Железногорск, пр-кт Ленинградский, д. 20										
2.78	ЗАТО г. Железногорск, г. Железногорск, пр-кт Ленинградский, д. 22										
2.79	ЗАТО г. Железногорск, г. Железногорск, пр-кт Ленинградский, д. 73										
2.80	ЗАТО г. Железногорск, г. Железногорск, пр-кт Ленинградский, д. 101		4,00								
2.81	ЗАТО г. Железногорск, г. Железногорск, пр-кт Ленинградский, д. 111										
2.82	ЗАТО г. Железногорск, г. Железногорск, ул. 60 лет ВЛКСМ, д. 52										
2.83	ЗАТО г. Железногорск, г. Железногорск, ул. 60 лет ВЛКСМ, д. 56		2,00								
2.84	ЗАТО г. Железногорск, г. Железногорск, ул. 60 лет ВЛКСМ, д. 66		2,00								
2.85	ЗАТО г. Железногорск, г. Железногорск, ул. 60 лет ВЛКСМ, д. 68										
2.86	ЗАТО г. Железногорск, г. Железногорск, ул. Восточная, д. 33			1 968,00							
2.87	ЗАТО г. Железногорск, г. Железногорск, ул. Саянская, д. 23										
	Итого по многоквартирным домам, формирующим фонды капитального ремонта на специальных счетах		16,00	1 968,00							
	Всего по ЗАТО город Железногорск	23 178,71	61,00	2 988,00	7 375,00		1 245,00			1 285,60	

Городской округ «Закрытое административно – территориальное образование Железногорск Красноярского края»
АДМИНИСТРАЦИЯ ЗАТО г. ЖЕЛЕЗНОГОРСК
ПОСТАНОВЛЕНИЕ

06.10.2021 № 1831

г. Железногорск

О ВНЕСЕНИИ ИЗМЕНЕНИЙ В ПОСТАНОВЛЕНИЕ АДМИНИСТРАЦИИ ЗАТО Г. ЖЕЛЕЗНОГОРСК ОТ 01.02.2021 № 227 «ОБ УТВЕРЖДЕНИИ ПОРЯДКА ОПРЕДЕЛЕНИЯ ОБЪЕМА И УСЛОВИЙ ПРЕДОСТАВЛЕНИЯ ИЗ БЮДЖЕТА ЗАТО ЖЕЛЕЗНОГОРСК СУБСИДИЙ НА ИНЫЕ ЦЕЛИ МУНИЦИПАЛЬНЫМ БЮДЖЕТНЫМ И АВТОНОМНЫМ УЧРЕЖДЕНИЯМ КУЛЬТУРЫ, УЧРЕЖДЕНИЯМ ДОПОЛНИТЕЛЬНОГО ОБРАЗОВАНИЯ В СФЕРЕ КУЛЬТУРЫ ЗАТО ЖЕЛЕЗНОГОРСК»

В соответствии с абзацем четвертым пункта 1 статьи 78.1 Бюджетного кодекса Российской Федерации, постановлением Правительства Российской Федерации от 22.02.2020 № 203 «Об общих требованиях к нормативным правовым актам и муниципальным правовым актам, устанавливающим порядок определения объема и условия предоставления бюджетным и автономным учреждениям субсидий на иные цели», руководствуясь Уставом ЗАТО Железногорск,

ПОСТАНОВЛЯЮ:

1. Внести в постановление Администрации ЗАТО г. Железногорск от 01.02.2021 № 227 «Об утверждении порядка определения объема и условий предоставления из бюджета ЗАТО Железногорск субсидий на иные цели муниципальным бюджетным и автономным учреждениям культуры, учреждениям дополнительного образования в сфере культуры ЗАТО Железногорск» следующие изменения:

1.1. Подпункт 1.4.12 пункта 1.4 раздела 1 «Общие положения» приложения к постановлению изложить в новой редакции:

«1.4.12. Осуществления расходов на обеспечение первичных мер пожарной безопасности.

Размер субсидий определяется на основании сметного расчета, перечня необходимых работ с указанием стоимости на основании не менее чем трех представленных коммерческих предложений поставщиков (подрядчиков, исполнителей) и обоснования начальной (максимальной) цены контракта.

Результатом предоставления субсидий является обеспечение первичных мер пожарной безопасности в подразделениях МБУК «Дворец культуры» - клубе «Росинка», клубе «Октябрь.».

1.2. Пункт 1.4 раздела 1 «Общие положения» приложения к постановлению дополнить подпунктом 1.4.13 следующего содержания:

«1.4.13. Выполнения работ по обеспечению проведения праздников на территории ЗАТО Железногорск.

Размер субсидий определяется на основании сметного расчета, перечня необходимых работ с указанием стоимости на основании не менее чем трех представленных коммерческих предложений поставщиков (подрядчиков, исполнителей) и обоснования начальной (максимальной) цены контракта.

Результатом предоставления субсидий является создание, содержание и ремонт двух ледовых городков (территория МАУК «ПКиО», площадь перед МБУК ЦД).».

1.3. Пункт 2.1 раздела 2 «Условия и порядок предоставления субсидий» приложения к постановлению изложить в следующей редакции:

«2.1. Для получения субсидии учреждения представляют в МКУ «Управление культуры» следующие документы:

- справку по состоянию на 1-е число месяца, предшествующего месяцу, в котором планируется принятие решения о предоставлении субсидии, подтверждающую отсутствие у учреждения неисполненной обязанности по уплате налогов, сборов, страховых взносов, пеней, штрафов, процентов, подлежащих уплате в соответствии с законодательством Российской Федерации о налогах и сборах;

- справку об отсутствии у учреждения по состоянию на 1-е число месяца, предшествующего месяцу, в котором планируется принятие решения о предоставлении субсидии, просроченной задолженности по возврату

в бюджет ЗАТО Железногорск субсидий, бюджетных инвестиций, предоставленных в соответствии с иными правовыми актами;

- справку о погашении задолженности по судебным актам, вступившим в законную силу, исполнительным документам, а также об отсутствии задолженности по иным случаям, установленным действующим законодательством, нормативными правовыми актами, по состоянию на

1-е число месяца, предшествующего месяцу, в котором планируется принятие решения о предоставлении целевой субсидии;

- заявку на получение субсидии (с указанием аналитического кода, структура которого утверждена распоряжением Финансового управления Администрации ЗАТО г. Железногорск от 12.09.2014 № 46 «Об утверждении структуры аналитических кодов для учета операций со средствами субсидий, полученных в соответствии с абзацем вторым пункта 1 статьи 78.1 и пунктом 1 статьи 78.2 Бюджетного кодекса Российской Федерации»);

- пояснительную записку, содержащую обоснование необходимости осуществления соответствующих расходов;

- расчет-обоснование сумм субсидии, в том числе предварительную смету на выполнение соответствующих работ (оказание услуг), проведение мероприятий, приобретение имущества (за исключением недвижимого имущества), а также предложения поставщиков (подрядчиков, исполнителей), статистические данные и (или) иную информацию;

- перечень мероприятий, список детей, калькуляцию транспортных расходов, в случае если целью предоставления субсидии является обеспечение возможности участия одаренных детей в краевых массовых мероприятиях, имеющих школьный, муниципальный и краевой уровень организации (для субсидии, указанной в подпункте 1.4.1 Порядка);

- информацию о приобретаемом оборудовании, музыкальных инструментах, учебных пособиях, в случае если целью предоставления субсидии является модернизация (укрепление) материально-технической базы учреждений, их оснащение оборудованием, музыкальными инструментами (для субсидии, указанной в подпунктах 1.4.2, 1.4.6, 1.4.10 Порядка);

- тематический перечень приобретаемой литературы, в случае если целью предоставления субсидии является комплектование книжных фондов библиотек (для субсидии, указанной в подпункте 1.4.3 Порядка);

- перечень мероприятий, калькуляцию транспортных расходов, в случае предоставления субсидии на осуществление расходов на сохранение, возрождение и развитие народных художественных промыслов и ремесел (для субсидии, указанной в подпункте 1.4.4 Порядка);

- перечень мероприятий, сметы на проведение культурно-массовых мероприятий, в случае если целью предоставления субсидии является проведение культурно-массовых мероприятий (городских праздников) (для субсидии, указанной в подпункте 1.4.5 Порядка);

- информацию о количестве несовершеннолетних граждан, в случае если целью предоставления субсидии является организация их трудоустройства в муниципальные трудовые отряды (для субсидии, указанной в подпункте 1.4.7 Порядка);

- перечень мероприятий с участием СОНКО, в случае если целью предоставления субсидии является проведение досуговых, общегородских социально-значимых и оздоровительных мероприятия с участием СОНКО, в том числе объединяющих граждан с ограниченными возможностями здоровья (для субсидии, указанной в подпунктах 1.4.8, 1.4.9 Порядка);

- информацию о приобретаемом компьютерном, мультимедийном и офисном оборудовании, программном обеспечении, мебели, оборудовании для навигации, оборудовании хозяйственного назначения, смету на проведение на проведение ремонтных работ здания (для субсидии, указанной в подпункте 1.4.11 Порядка);

- копии предписания (постановления, представления, решения) органа (должностного лица), осуществляющего государственный пожарный надзор (контроль), предварительный сметный расчет, перечень необходимых работ в целях обеспечения первичных мер пожарной безопасности (для субсидии, указанной в подпункте 1.4.12 Порядка);

- перечень работ, сметы на оказание услуг/работ по созданию, содержанию и ремонту ледовых городков (для субсидии, указанной в подпункте 1.4.13 Порядка);

- иную информацию в зависимости от цели предоставления субсидии.».

1.4. Пункт 2.9 раздела 2 «Условия и порядок предоставления субсидий» приложения к постановлению изложить в следующей редакции:

«2.9. Изменение размера и (или) целей предоставления субсидий в течение финансового года осуществляется на основании направляемых в МКУ «Управление культуры» учреждениями документов в соответствии с пунктом 2.1 порядка.

При условии отсутствия у учреждения в течение текущего финансового года потребности в средствах, выделенных в полном объеме на иные цели, не связанные с финансовым обеспечением выполнения муниципального задания на оказание муниципальных услуг (выполнение работ), уменьшение размера субсидии осуществляется путем заключения дополнительного соглашения к соглашению о предоставлении субсидии и при предоставлении учреждением в МКУ «Управление культуры» финансово-экономического обоснования необходимых изменений в срок до конца текущего финансового года.».

2. Управлению внутреннего контроля Администрации ЗАТО г. Железногорск (Е.Н. Панченко) довести до сведения населения настоящее постановление через газету «Город и горожане».

3. Отделу общественных связей Администрации ЗАТО г. Железногорск (И.С. Архипова) разместить настоящее постановление на официальном сайте городского округа «Закрытое административно-территориальное образование Железногорск Красноярского края» в информационно-телекоммуникационной сети «Интернет».

4. Контроль над исполнением настоящего постановления возложить на заместителя Главы ЗАТО г. Железногорск по социальным вопросам Е.А. Карташова.

5. Настоящее постановление вступает в силу после его официального опубликования.

Исполняющий обязанности
Главы ЗАТО г. Железногорск
Д.А. ГЕРАСИМОВ

Городской округ «Закрытое административно – территориальное образование Железногорск Красноярского края»
АДМИНИСТРАЦИЯ ЗАТО г. ЖЕЛЕЗНОГОРСК
РАСПОРЯЖЕНИЕ

05.10.2021 № 339 пр

г. Железногорск

О ПРОВЕДЕНИИ ПРОВЕРКИ МУНИЦИПАЛЬНОГО БЮДЖЕТНОГО ОБЩЕОБРАЗОВАТЕЛЬНОГО УЧРЕЖДЕНИЯ "ГИМНАЗИЯ №96 ИМ. В.П. АСТАФЬЕВА"

На основании постановления Администрации ЗАТО г. Железногорск от 04.12.2015 № 1995 «Об утверждении Порядка формирования муниципального задания в отношении муниципальных учреждений ЗАТО Железногорск и финансового обеспечения выполнения муниципального задания», согласно плану проведения выездных проверок исполнения муниципальными образовательными учреждениями муниципального задания на 2021 год:

1. Направить с 18.10.2021 по 20.10.2021 начальника отдела общего и дополнительного образования МКУ «Управление образования» Михайлову Ольгу Викторовну в Муниципальное бюджетное общеобразовательное учреждение "Гимназия №96 им. В.П. Астафьева" для проведения плановой выездной проверки с целью осуществления контроля за исполнением муниципального задания.

2. Установить проверяемый период с 01.01.2021 по 30.09.2021.

3. Отделу общественных связей Администрации ЗАТО г. Железногорск (И.С. Архипова) разместить настоящее распоряжение на официальном сайте городского округа «Закрытое административно-территориальное образование Железногорск Красноярского края» в информационно-телекоммуникационной сети «Интернет».

4. Контроль над исполнением настоящего распоряжения оставляю за собой.

5. Настоящее распоряжение вступает в силу с момента его подписания.

Исполняющий обязанности Главы ЗАТО г. Железногорск
Д.А. ГЕРАСИМОВ

Городской округ «Закрытое административно – территориальное образование Железногорск Красноярского края»
АДМИНИСТРАЦИЯ ЗАТО г. ЖЕЛЕЗНОГОРСК
РАСПОРЯЖЕНИЕ

05.10.2021 № 340 пр

г. Железногорск

О ПРОВЕДЕНИИ ПРОВЕРКИ МУНИЦИПАЛЬНОГО БЮДЖЕТНОГО ДОШКОЛЬНОГО ОБРАЗОВАТЕЛЬНОГО УЧРЕЖДЕНИЯ "ДЕТСКИЙ САД №13 «РЯБИНУШКА»"

На основании постановления Администрации ЗАТО г. Железногорск от 04.12.2015 № 1995 «Об утверждении Порядка формирования муниципального задания в отношении муниципальных учреждений ЗАТО Железногорск и финансового обеспечения выполнения муниципального задания», согласно плану проведения выездных проверок исполнения муниципальными образовательными учреждениями муниципального задания на 2021 год:

1. Направить с 18.10.2021 по 20.10.2021 специалиста отдела общего и дополнительного образования МКУ «Управление образования» Якименко Наталью Алексеевну в Муниципальное бюджетное дошкольное образовательное учреждение "Детский сад №13 «Рябинушка»" для проведения плановой выездной проверки с целью осуществления контроля за исполнением муниципального задания.

2. Установить проверяемый период с 01.01.2021 по 30.09.2021.

3. Отделу общественных связей Администрации ЗАТО г. Железногорск (И.С. Архипова) разместить настоящее распоряжение на официальном сайте городского округа «Закрытое административно-территориальное образование Железногорск Красноярского края» в информационно-телекоммуникационной сети «Интернет».

4. Контроль над исполнением настоящего распоряжения оставляю за собой.

5. Настоящее распоряжение вступает в силу с момента его подписания.

Исполняющий обязанности Главы ЗАТО г. Железногорск
Д.А. ГЕРАСИМОВ

Городской округ «Закрытое административно – территориальное образование Железногорск Красноярского края»
АДМИНИСТРАЦИЯ ЗАТО г. ЖЕЛЕЗНОГОРСК
РАСПОРЯЖЕНИЕ

05.10.2021 № 341пр

г. Железногорск

О ПРОВЕДЕНИИ ПРОВЕРКИ МУНИЦИПАЛЬНОГО БЮДЖЕТНОГО ДОШКОЛЬНОГО ОБРАЗОВАТЕЛЬНОГО УЧРЕЖДЕНИЯ "ДЕТСКИЙ САД №31 "КОЛОКОЛЬЧИК""

На основании постановления Администрации ЗАТО г. Железногорск от 04.12.2015 № 1995 «Об утверждении Порядка формирования муниципального задания в отношении муниципальных учреждений ЗАТО Железногорск и финансового обеспечения выполнения муниципального задания», согласно плану проведения выездных проверок исполнения муниципальными образовательными учреждениями муниципального задания на 2021 год:

1. Направить с 25.10.2021 по 27.10.2021 специалиста отдела общего и дополнительного образования МКУ «Управление образования» Якименко Наталью Алексеевну в Муниципальное бюджетное дошкольное образовательное учреждение "Детский сад №31 "Колокольчик"" для проведения плановой выездной проверки с целью осуществления контроля за исполнением муниципального задания.

2. Установить проверяемый период с 01.01.2021 по 30.09.2021.

3. Отделу общественных связей Администрации ЗАТО г. Железногорск (И.С. Архипова) разместить настоящее распоряжение на официальном сайте городского округа «Закрытое административно-территориальное образование Железногорск Красноярского края» в информационно-телекоммуникационной сети «Интернет».

4. Контроль над исполнением настоящего распоряжения оставляю за собой.

5. Настоящее распоряжение вступает в силу с момента его подписания.

Исполняющий обязанности Главы ЗАТО г. Железногорск
Д.А. ГЕРАСИМОВ

Городской округ «Закрытое административно – территориальное образование Железногорск Красноярского края»
АДМИНИСТРАЦИЯ ЗАТО г. ЖЕЛЕЗНОГОРСК
РАСПОРЯЖЕНИЕ

05.10.2021 № 342пр

г. Железногорск

О ПРОВЕДЕНИИ ПРОВЕРКИ МУНИЦИПАЛЬНОГО БЮДЖЕТНОГО УЧРЕЖДЕНИЯ ДОПОЛНИТЕЛЬНОГО ОБРАЗОВАНИЯ "ДЕТСКИЙ ЭКОЛОГО-БИОЛОГИЧЕСКИЙ ЦЕНТР"

На основании постановления Администрации ЗАТО г. Железногорск от 04.12.2015 № 1995 «Об утверждении Порядка формирования муниципального задания в отношении муниципальных учреждений ЗАТО Железногорск и финансового обеспечения выполнения муниципального задания», согласно плану проведения выездных проверок исполнения муниципальными образовательными учреждениями муниципального задания на 2020 год:

1. Направить с 18.10.2021 по 21.10.2021 главного специалиста отдела общего и дополнительного образования МКУ «Управление образования» Мартынову Елену Николаевну в Муниципальное бюджетное учреждение дополнительного образования "Детский эколого-биологический центр" для проведения плановой выездной проверки с целью осуществления контроля за исполнением муниципального задания.

2. Установить проверяемый период с 01.01.2021 по 30.12.2021.

3. Отделу общественных связей Администрации ЗАТО г. Железногорск (И.С. Архипова) разместить настоящее распоряжение на официальном сайте городского округа «Закрытое административно-территориальное образование Железногорск Красноярского края» в информационно-телекоммуникационной сети «Интернет».

4. Контроль над исполнением настоящего распоряжения оставляю за собой.

5. Настоящее распоряжение вступает в силу с момента его подписания.

Исполняющий обязанности Главы ЗАТО г. Железногорск
Д.А. ГЕРАСИМОВ

Городской округ «Закрытое административно – территориальное образование Железногорск Красноярского края»
АДМИНИСТРАЦИЯ ЗАТО г. ЖЕЛЕЗНОГОРСК
РАСПОРЯЖЕНИЕ

05.10.2021 № 343пр

г. Железногорск

О ПРОВЕДЕНИИ ПРОВЕРКИ МУНИЦИПАЛЬНОГО АВТОНОМНОГО ОБЩЕОБРАЗОВАТЕЛЬНОГО УЧРЕЖДЕНИЯ "ЛИЦЕЙ № 102 ИМЕНИ АКАДЕМИКА МИХАИЛА ФЁДОРОВИЧА РЕШЕТНЁВА"

На основании постановления Администрации ЗАТО г. Железногорск от 04.12.2015 № 1995 «Об утверждении Порядка формирования муниципального задания в отношении муниципальных учреждений ЗАТО Железногорск и финансового обеспечения выполнения муниципального задания», согласно плану проведения выездных проверок исполнения муниципальными образовательными учреждениями муниципального задания на 2021 год:

1. Направить с 25.10.2021 по 27.10.2021 начальника отдела общего и дополнительного образования МКУ «Управление образования» Михайлову Ольгу Викторовну в Муниципальное автономное общеобразовательное учреждение "Лицей № 102 имени академика Михаила Фёдоровича Решетнёва" для проведения плановой выездной проверки с целью осуществления контроля за исполнением муниципального задания.

2. Установить проверяемый период с 01.01.2021 по 30.09.2021.

3. Отделу общественных связей Администрации ЗАТО г. Железногорск (И.С. Архипова) разместить настоящее распоряжение на официальном сайте городского округа «Закрытое административно-территориальное образование Железногорск Красноярского края» в информационно-телекоммуникационной сети «Интернет».

4. Контроль над исполнением настоящего распоряжения оставляю за собой.

5. Настоящее распоряжение вступает в силу с момента его подписания.

Исполняющий обязанности Главы ЗАТО г. Железногорск
Д.А. ГЕРАСИМОВ

Городской округ «Закрытое административно – территориальное образование Железногорск Красноярского края»
АДМИНИСТРАЦИЯ ЗАТО г. ЖЕЛЕЗНОГОРСК
ПОСТАНОВЛЕНИЕ

08.10.2021 № 1845

г. Железногорск

О ВНЕСЕНИИ ИЗМЕНЕНИЙ В ПОСТАНОВЛЕНИЕ АДМИНИСТРАЦИИ ЗАТО Г. ЖЕЛЕЗНОГОРСК ОТ 11.11.2016 № 1893 «ОБ УЧРЕЖДЕНИИ МОЛОДЕЖНОЙ ПРЕМИИ ЗА ДОСТИЖЕНИЯ В ОБЛАСТИ СОЦИАЛЬНО-ЭКОНОМИЧЕСКОГО РАЗВИТИЯ ЗАТО ЖЕЛЕЗНОГОРСК»

В целях привлечения молодежи к вопросам социально-экономического развития ЗАТО Железногорск, выявления, поддержки и поощрения социально значимых инициатив и достижений талантливой молодежи, молодежных лидеров, в соответствии с Федеральным законом от 06.10.2003 N 131-ФЗ "Об общих принципах организации местного самоуправления в Российской Федерации", Законом Красноярского края от 08.12.2006 N 20-5445 "О государственной молодежной политике Красноярского края", Уставом ЗАТО Железногорск, постановлением Администрации ЗАТО г. Железногорск от 05.11.2013 N 1744 "Об утверждении муниципальной программы "Молодежь ЗАТО Железногорск в XXI веке",

ПОСТАНОВЛЯЮ:

1. Внести в постановление Администрации ЗАТО г. Железногорск от 11.11.2016 № 1893 «Об учреждении молодежной премии за достижения в области социально-экономического развития ЗАТО Железногорск» (далее - постановление) следующие изменения:

1.1. Пункт 2.4 раздела 2 приложения № 1 к постановлению изложить в следующей редакции:

«2.4. В каждой номинации присуждается от одной до трех премий.».

2. Управлению внутреннего контроля Администрации ЗАТО г. Железногорск (Е.Н. Панченко) довести настоящее постановление до сведения населения через газету «Город и горожане».

3. Отделу общественных связей Администрации ЗАТО г. Железногорск (И.С. Архипова) разместить настоящее постановление на официальном сайте городского округа «Закрытое административно-территориальное образование Железногорск Красноярского края» в информационно-телекоммуникационной сети «Интернет».

4. Контроль над исполнением настоящего постановления возложить на заместителя Главы ЗАТО г. Железногорск по общим вопросам М.В. Будулуцу.

5. Настоящее постановление вступает в силу после его официального опубликования.

Исполняющий обязанности Главы ЗАТО г. Железногорск
Д. А. ГЕРАСИМОВ

Городской округ «Закрытое административно – территориальное образование Железногорск Красноярского края»
АДМИНИСТРАЦИЯ ЗАТО г. ЖЕЛЕЗНОГОРСК
ПОСТАНОВЛЕНИЕ

05.10.2021 № 1826

г. Железногорск

О ВНЕСЕНИИ ИЗМЕНЕНИЙ В ПОСТАНОВЛЕНИЕ АДМИНИСТРАЦИИ ЗАТО Г. ЖЕЛЕЗНОГОРСК ОТ 01.02.2021 № 226 «ОБ УТВЕРЖДЕНИИ ПОРЯДКА ОПРЕДЕЛЕНИЯ ОБЪЕМА И УСЛОВИЙ ПРЕДОСТАВЛЕНИЯ ИЗ БЮДЖЕТА ЗАТО ЖЕЛЕЗНОГОРСК СУБСИДИЙ НА ИНЫЕ ЦЕЛИ МУНИЦИПАЛЬНЫМ БЮДЖЕТНЫМ И АВТОНОМНЫМ УЧРЕЖДЕНИЯМ В ОТРАСЛИ ФИЗИЧЕСКОЙ КУЛЬТУРЫ И СПОРТА НА ТЕРРИТОРИИ ЗАТО ЖЕЛЕЗНОГОРСК»

В соответствии с абзацем четвертым пункта 1 статьи 78.1 Бюджетного кодекса Российской Федерации, постановлением Правительства Российской Федерации от 22.02.2020 № 203 «Об общих требованиях к нормативным правовым актам и муниципальным правовым актам, устанавливающим порядок определения объема и условия предоставления бюджетным и автономным учреждениям субсидий на иные цели», распоряжением Администрации ЗАТО г. Железногорск от 13.09.2021 № 460 «О ежегодном отпуске И.Г. Куксина», руководствуясь Уставом ЗАТО Железногорск,

ПОСТАНОВЛЯЮ:

1. Внести в постановление Администрации ЗАТО

г. Железногорск от 01.02.2021 № 226 «Об утверждении порядка определения объема и условий предоставления из бюджета ЗАТО Железногорск субсидий на иные цели муниципальным бюджетным и автономным учреждениям в отрасли физической культуры и спорта на территории ЗАТО Железногорск» следующие изменения:

1.1. Пункт 2.23 раздела 2 «Условия и порядок предоставления субсидий» изложить в новой редакции:

«2.23. Изменение размера и (или) целей предоставления субсидий в течение финансового года осуществляется на основании направляемых учреждением в Администрацию ЗАТО г. Железногорск документов в соответствии с пунктом 2.1 настоящего Порядка.

При условии отсутствия у учреждения в течение текущего финансового года потребности в средствах, выделенных в полном объеме на иные цели, не связанные с финансовым обеспечением выполнения муниципального задания на оказание муниципальных услуг (выполнение работ), уменьшение размера субсидии осуществляется путем заключения дополнительного соглашения к соглашению о предоставлении субсидии и при предоставлении учреждением в Администрацию ЗАТО г. Железногорск финансово-экономического обоснования необходимых изменений в срок до конца текущего финансового года.».

2. Управлению внутреннего контроля Администрации ЗАТО г. Железногорск (Е.Н. Панченко) довести до сведения населения настоящее постановление через газету «Город и горожане».

3. Отделу общественных связей Администрации ЗАТО г. Железногорск

(И.С. Архипова) разместить настоящее постановление на официальном сайте городского округа «Закрытое административно-территориальное образование Железногорск Красноярского края» в информационно-телекоммуникационной сети «Интернет».

4. Контроль над исполнением настоящего постановления возложить на заместителя Главы ЗАТО г. Железногорск по социальным вопросам Е.А. Карташова.

5. Настоящее постановление вступает в силу после его официального опубликования.

Исполняющий обязанности Главы ЗАТО г. Железногорск
Д.А. ГЕРАСИМОВ

Городской округ «Закрытое административно – территориальное образование Железногорск Красноярского края»
АДМИНИСТРАЦИЯ ЗАТО г. ЖЕЛЕЗНОГОРСК
ПОСТАНОВЛЕНИЕ

12.10.2021 № 1899

г. Железногорск

О ПРЕДОСТАВЛЕНИИ СУБСИДИИ НА ПОДДЕРЖКУ СОЦИАЛЬНО ОРИЕНТИРОВАННЫХ НЕКОММЕРЧЕСКИХ ОРГАНИЗАЦИЙ НА КОНКУРСНОЙ ОСНОВЕ

В целях совершенствования системы муниципальной поддержки социально ориентированных некоммерческих организаций, в соответствии с Бюджетным кодексом Российской Федерации, Федеральным законом от 06.10.2003 N 131-ФЗ «Об общих принципах организации местного самоуправления в Российской Федерации», Постановлением Правительства Российской Федерации от 18.09.2020 № 1492 «Об общих требованиях к нормативным правовым актам, муниципальным правовым актам, регулирующим предоставление субсидий, в том числе грантов форме субсидий, юридическим лицам, индивидуальным предпринимателям, а также физическим лицам – производителям товаров, работ, услуг, и о признании утратившим силу некоторых актов Правительства Российской Федерации и отдельных положений некоторых актов Правительства Российской Федерации», Уставом ЗАТО Железногорск, постановлением Администрации ЗАТО г. Железногорск от 06.11.2013 № 1754 "Об утверждении муниципальной программы "Гражданское общество - ЗАТО Железногорск", постановлением Администрации ЗАТО г. Железногорск от 05.07.2021 № 1281 «Об утверждении порядка предоставления субсидий на поддержку социально ориентированных некоммерческих организаций на конкурсной основе»,

ПОСТАНОВЛЯЮ:

1. Утвердить список социально ориентированных некоммерческих организаций - получателей субсидии на поддержку социально ориентированных некоммерческих организаций согласно приложению к настоящему постановлению.

2. Управлению внутреннего контроля Администрации ЗАТО г. Железногорск (Е.Н. Панченко) довести до сведения населения настоящее постановление через газету «Город и горожане».

3. Отделу общественных связей Администрации ЗАТО г. Железногорск (И.С. Архипова) разместить настоящее постановление на официальном сайте городского округа «Закрытое административно-территориальное образование Железногорск Красноярского края» в информационно-телекоммуникационной сети «Интернет».

4. Контроль над исполнением настоящего постановления возложить на заместителя Главы ЗАТО г. Железногорск по общим вопросам М.В. Будулуцу.

5. Настоящее постановление вступает в силу после его официального опубликования.

Исполняющий обязанности Главы ЗАТО г. Железногорск
А. А. СЕРГЕЙКИН

Приложение к постановлению Администрации ЗАТО г. Железногорск от 12.10.2021 № 1899

СПИСОК СОЦИАЛЬНО ОРИЕНТИРОВАННЫХ НЕКОММЕРЧЕСКИХ ОРГАНИЗАЦИЙ - ПОЛУЧАТЕЛЕЙ СУБСИДИИ НА ПОДДЕРЖКУ СОЦИАЛЬНО ОРИЕНТИРОВАННЫХ НЕКОММЕРЧЕСКИХ ОРГАНИЗАЦИЙ

Красноярская региональная общественная организация «Ассоциация развития гражданского общества». Размер субсидии: 42000 (Сорок две тысячи) рублей, 00 копеек, но не более 70 % от общей суммы затрат получателя субсидии, связанных с оплатой коммунальных услуг, произведенных в период с 01.08.2021 г. по 30.11.2021 г.

Железногорская местная общественная организация родителей по защите прав детей с ограниченными возможностями «Этот мир для тебя». Размер субсидии: 69525 (Шестьдесят девять тысяч пятьсот двадцать пять) рублей, 40 копеек, но не более 70 % от общей суммы затрат получателя субсидии, связанных с оплатой коммунальных услуг, произведенных в период с 01.08.2021 г. по 30.11.2021 г.

Автономная некоммерческая организация «Центр паллиативной помощи – хоспис им. Василия и Зои Стародубцевых». Размер субсидии: 75753,00 (Семьдесят пять тысяч семьсот пятьдесят три) рубля, 00 копеек, но не более 70 % от общей суммы затрат получателя субсидии, связанных с оплатой коммунальных услуг, произведенных в период с 01.08.2021 г. по 30.11.2021 г.

Городской округ «Закрытое административно – территориальное образование Железногорск Красноярского края»
АДМИНИСТРАЦИЯ ЗАТО г. ЖЕЛЕЗНОГОРСК
ПОСТАНОВЛЕНИЕ

06.10.2021 № 1828

г. Железногорск

О ВНЕСЕНИИ ИЗМЕНЕНИЙ В ПОСТАНОВЛЕНИЕ АДМИНИСТРАЦИИ ЗАТО Г. ЖЕЛЕЗНОГОРСК № 756 ОТ 15.04.2020 «ОБ УТВЕРЖДЕНИИ ПОЛОЖЕНИЯ ОБ УПРАВЛЕНИИ ВНУТРЕННЕГО КОНТРОЛЯ АДМИНИСТРАЦИИ ЗАТО Г. ЖЕЛЕЗНОГОРСК»

В соответствии с Федеральным законом от 06.10.2003 № 131-ФЗ «Об общих принципах организации местного самоуправления в Российской Федерации», Федеральным законом от 09.02.2009 № 8-ФЗ «Об обеспечении доступа к информации о деятельности государственных органов и органов местного самоуправления», постановлением Администрации ЗАТО г. Железногорск от 16.11.2010 N 1856 «Об обеспечении доступа к информации о деятельности Администрации ЗАТО г. Железногорск», Уставом городского округа «Закрытое административно-территориальное образование Железногорск Красноярского края»,

ПОСТАНОВЛЯЮ:

1. Внести в постановление Администрации ЗАТО г. Железногорск № 756 от 15.04.2020 «Об утверждении Положения об Управлении внутреннего контроля Администрации ЗАТО г. Железногорск» следующие изменения.

Пункт 3.3. раздела III «Функции Управления внутреннего контроля» дополнить абзацем следующего содержания:

«- в пределах компетенции обеспечивает своевременную подготовку актуальной информации, подлежащей к размещению в сети "Интернет" на сайте ЗАТО Железногорск в соответствии с Перечнем информации о деятельности Администрации ЗАТО г. Железногорск, размещаемой в сети "Интернет", утвержденным постановлением Администрации ЗАТО г. Железногорск от 16.11.2010 N 1856 «Об обеспечении доступа к информации о деятельности Администрации ЗАТО г. Железногорск»».

2. Руководителю Управления внутреннего контроля Администрации ЗАТО г. Железногорск (Е.Н. Панченко):

- организовать работу в соответствии с Положением об Управлении внутреннего контроля Администрации ЗАТО г. Железногорск;

- довести настоящее постановление до сведения населения через газету «Город и горожане».

3. Отделу общественных связей Администрации ЗАТО г. Железногорск (И.С. Архипова) разместить настоящее постановление на официальном сайте городского округа «Закрытое административно-территориальное образование Железногорск Красноярского края» в информационно-телекоммуникационной сети «Интернет».

4. Контроль над выполнением настоящего оставляю за собой.

5. Настоящее постановление вступает в силу после его официального опубликования.

Исполняющий обязанности Главы ЗАТО г. Железногорск
Д.А. ГераСИМОВ

СОЦИАЛЬНЫЕ КОНТРАКТЫ ДЛЯ ЖИТЕЛЕЙ ЖЕЛЕЗНОГОРСКА.

Основной целью заключения социальных контрактов является стимулирование малоимущих одиноко проживающих граждан и малоимущих семей на осуществление активных действий, направленных на преодоление трудной жизненной ситуации, и выход на более высокий уровень жизни за счет собственных активных действий для получения постоянных самостоятельных источников дохода в денежной форме, позволяющих преодолеть трудную жизненную ситуацию и улучшить материальное положение.

Граждане могут заключит социальный контракт по нескольким направлениям:

ПО ПОИСКУ РАБОТЫ.

Выплата в размере 13137 руб. осуществляется не позднее семи дней со дня регистрации получателя в органах занятости населения в качестве безработного или ищущего работу. Ежемесячная выплата в размере 13137 руб. предоставляется в течение 3 месяцев с даты подтверждения факта трудоустройства гражданина.

ПО ОСУЩЕСТВЛЕНИЮ ИНДИВИДУАЛЬНОЙ ПРЕДПРИНИМАТЕЛЬСКОЙ ДЕЯТЕЛЬНОСТИ.

Выплата осуществляется не позднее семи дней с момента заключения социального контракта. Максимальный размер выплаты составляет 250 000 рублей, при условии прохождения получателем обучения размер выплаты может достигать до 280 000 рублей.

Подробная информация размещена на сайте Министерства социальной политики Красноярского края в разделе «Поддержка населения — социальный контракт».

Для заключения социального контракта необходимо обращаться в территориальное отделение краевого государственного казенного учреждения «Управление социальной защиты населения» по ЗАТО г. Железногорск Красноярского края. Телефон для справок: 75-16-46.

ГОСУДАРСТВЕННАЯ СЛУЖБА ЗАНЯТОСТИ

КГКУ «ЦЗН ЗАТО ГОРОДА ЖЕЛЕЗНОГОРСКА» СОВМЕСТНО С ПРЕДПРИЯТИЯМИ ГОРОДА ПРОВОДИТ ЯРМАРКУ ВАКАНСИЙ.

ЯРМАРКА ВАКАНСИЙ СОСТОИТСЯ
20 ОКТЯБРЯ 2021 ГОДА
В 11 ЧАСОВ 00 МИНУТ
В ИНФОРМАЦИОННОМ ЗАЛЕ ЦЗН ПО АДРЕСУ:
ПИОНЕРСКИЙ ПРОЕЗД, Д.6

ПРИГЛАШАЕМ ВСЕХ ЖЕЛАЮЩИХ
СПРАВКИ ПО ТЕЛЕФОНУ 8(3919)75-22-14

ОБ ОРГАНИЗАЦИИ ПРИЕМНОЙ СЕМЬИ ДЛЯ ГРАЖДАН ПОЖИЛОГО ВОЗРАСТА И ИНВАЛИДОВ

Одна из тенденций, наблюдаемых в последние десятилетия — рост доли населения пожилых людей. Это приводит к тому, что многие граждане пожилого возраста находятся в тяжелом положении. Касается это, в первую очередь, одиноких пожилых людей, которые в отличие от пожилых граждан, проживающих в семьях, лишены элементарной поддержки родных. Основные проблемы, с которыми сталкивается данная категория граждан: одиночество, психологический дискомфорт, ощущение своей ненужности, отчаяние от беспомощности и одиночества; плохое здоровье, которое приводит к утрате способности к самообслуживанию, ведет к невозможности самостоятельного проживания. Одним из вариантов выхода из сложившейся ситуации является организация приемной семьи для граждан пожилого возраста и инвалидов.

ТАК ЧТО ЖЕ ТАКОЕ ПРИЕМНАЯ СЕМЬЯ?

Приемная семья представляет собой совместное проживание и ведение общего хозяйства лица, нуждающегося в социальных услугах, и лица, желающего организовать приемную семью и взять на себя заботу и оказание социальных услуг пожилому человеку, который не является его родственником. Стать членом приемной семьи могут одинокие или одиноко проживающие дееспособные граждане пожилого возраста (женщины старше 55 лет, мужчины старше 60 лет) и совершеннолетние инвалиды, проживающие на территории Красноярского края, нуждающиеся в постоянной или временной посторонней помощи в связи с частичной или полной утратой возможности самостоятельно удовлетворять свои основные жизненные потребности вследствие ограничения способности к самообслуживанию и (или) передвижению. А лицо, пожелавшее организовать приемную семью — совершеннолетний дееспособный гражданин, имеющий место жительства на территории края и желающий взять на себя обязательства по совместному проживанию и ведению совместного хозяйства с получателем (получателями) в соответствии с договором о приемной семье. При этом проживание семьи возможно как на площади организатора приемной семьи, так и на площади пожилого человека или инвалида, главное — наличие достаточной площади. Важно обратить внимание, что при такой форме социального обслуживания «лицо, оказывающее социальные услуги» не является социальным работником и не обязано по расписанию убирать квартиру, ходить за продуктами и менять постель «приемного» пожилого человека или инвалида. Речь идет об элементарной заботе и внимании. При этом люди, создавшие приемную семью, не только живут вместе, но и ведут совместное хозяйство, общий бюджет. А чтобы на этой почве не возникали разногласия, заключают договор, в котором указывается сумма совместного бюджета, а также права и обязанности сторон.

Даная технология сегодня реализуется в рамках закона Красноярского края от 08.07.2010 № 10-4866 «Об организации приемных семей для граждан пожилого возраста и инвалидов», что исключает возможность всякого рода мошенничества в отношении жилья опекаемого человека.

Приемная семья подбирается для каждого гражданина индивидуально путем прохождения предварительного собеседования, обследования и оценки условий проживания обеих сторон.

Таким образом, приемная семья – это форма оказания социальной помощи гражданам пожилого возраста и инвалидам путем организации совместного проживания и ведения общего хозяйства лица, нуждающегося в социальных услугах, и лица, изъявившего желание организовать приемную семью, на основании договора об организации приемной семьи с выплатой ежемесячного денежного вознаграждения лицу, организовавшему приемную семью, в целях повышения качества жизни граждан пожилого возраста и инвалидов, укрепления традиций взаимопомощи, профилактики социального одиночества.

За более подробной информацией заинтересованные лица могут обратиться в территориальное отделение «УСЗН» по ЗАТО г. Железногорск по адресу: г. Железногорск, ул. Андреева, 21 А, каб. – 1-18, телефон – 74-64-51.

Городской округ «Закрытое административно – территориальное образование Железногорск Красноярского края»
АДМИНИСТРАЦИЯ ЗАТО г. ЖЕЛЕЗНОГОРСК
ПОСТАНОВЛЕНИЕ
07.10.2021 №1832
г. Железногорск

О ВНЕСЕНИИ ИЗМЕНЕНИЙ В ПОСТАНОВЛЕНИЕ АДМИНИСТРАЦИИ ЗАТО Г. ЖЕЛЕЗНОГОРСК ОТ 05.05.2017 № 794 «ОБ УТВЕРЖДЕНИИ КРАТКОСРОЧНОГО ПЛАНА РЕАЛИЗАЦИИ РЕГИОНАЛЬНОЙ ПРОГРАММЫ КАПИТАЛЬНОГО РЕМОНТА ОБЩЕГО ИМУЩЕСТВА В МНОГОКВАРТИРНЫХ ДОМАХ, РАСПОЛОЖЕННЫХ НА ТЕРРИТОРИИ ЗАТО ЖЕЛЕЗНОГОРСК, НА 2017-2019 ГОДЫ»

В соответствии с пунктом 7 статьи 168 Жилищного кодекса Российской Федерации, постановлением Правительства Красноярского края от 29.10.2014 № 511-п «Об утверждении Порядка формирования и утверждения краткосрочных планов реализации региональной программы капитального ремонта общего имущества в многоквартирных домах», распоряжением Администрации ЗАТО г. Железногорск от 13.09.2021 № 460 «О ежегодном отпуске И.Г. Куксина», в целях реализации статьи 12 Закона Красноярского края от 27.06.2013 № 4-1451 «Об организации проведения капитального ремонта общего имущества в многоквартирных домах, расположенных на территории Красноярского края», принимая во внимание письмо Министерства строительства Красноярского края от 04.08.2021 № 82-3812/12, руководствуясь Уставом ЗАТО Железногорск,

ПОСТАНОВЛЯЮ:

1. Внести следующие изменения в постановление Администрации ЗАТО г. Железногорск от 05.05.2017 № 794 «Об утверждении краткосрочного плана реализации региональной программы капитального ремонта общего имущества в многоквартирных домах, расположенных на территории ЗАТО Железногорск, на 2017-2019 годы»:

1.1. Приложение № 5 к постановлению изложить в новой редакции согласно приложению № 1 к настоящему постановлению.

1.2. Приложение № 6 к постановлению изложить в новой редакции согласно приложению № 2 к настоящему постановлению.

2. Управлению внутреннего контроля Администрации ЗАТО г. Железногорск (Е.Н. Панченко) довести настоящее постановление до сведения населения через газету «Город и горожане».

3. Отделу общественных связей Администрации ЗАТО г. Железногорск (И.С. Архипова) разместить настоящее постановление на официальном сайте городского округа «Закрытое административно-территориальное образование Железногорск Красноярского края» в информационно-телекоммуникационной сети «Интернет».

4. Контроль над исполнением настоящего постановления возложить на первого заместителя Главы ЗАТО г. Железногорск по жилищно-коммунальному хозяйству А.А. Сергейкина.

5. Настоящее постановление вступает в силу после его официального опубликования.

Исполняющий обязанности
Главы ЗАТО г. Железногорск Д.А. ГЕРАСИМОВ

Приложение № 1 к постановлению Администрации ЗАТО г. Железногорск от 07.10.2021 № 1832
Приложение № 5 к постановлению Администрации ЗАТО г. Железногорск от 05.05.2017 № 794

КРАТКОСРОЧНЫЙ ПЛАН РЕАЛИЗАЦИИ РЕГИОНАЛЬНОЙ ПРОГРАММЫ КАПИТАЛЬНОГО РЕМОНТА ОБЩЕГО ИМУЩЕСТВА В МНОГОКВАРТИРНЫХ ДОМАХ, РАСПОЛОЖЕННЫХ НА ТЕРРИТОРИИ ЗАТО ЖЕЛЕЗНОГОРСК НА 2019 ГОД

Форма № 1

Раздел № 1. Стоимость услуг и (или) работ по капитальному ремонту общего имущества в многоквартирных домах, включенных в краткосрочный план

№ п/п	Адрес многоквартирного дома	Общая площадь помещений в многоквартирном доме, кв. м	Источники финансирования		Стоимость услуг и (или) работ по капитальному ремонту общего имущества многоквартирного дома, руб.										
					всего, стоимость ремонта	в том числе:									
						ремонт крыши	ремонт или замена лифтового оборудования, признанного непригодным для эксплуатации, ремонт лифтовых шахт	ремонт внутридомовых инженерных систем (в том числе установка коллективных (общедомовых) приборов учета потребления ресурсов и узлов управления и регулирования потребления ресурсов)					ремонт подвальных помещений, относящихся к общему имуществу в многоквартирном доме	утепление и ремонт фасада	ремонт фундамента многоквартирного дома
								электроснабжения	теплоснабжения и горячего водоснабжения	газоснабжения	холодного водоснабжения	водоотведения			
1	2	3	4		5	6	7	8	9	10	11	12	13	14	15
ЗАТО город Железногорск															
1. Многоквартирные дома, формирующие фонды капитального ремонта на счете регионального оператора															
1.1	ЗАТО г. Железногорск, г. Железногорск, пр-д Пионерский, д. 3	1 224,06	средства собственников	минимальный размер взноса	3 002 766,07									3 002 766,07	
				взнос, превышающий минимальный размер											
			меры финансовой поддержки	государственной корпорации – Фонда содействия реформированию жилищно-коммунального хозяйства	0,00									0,00	
				краевого бюджета	0,00									0,00	
				местного бюджета	0,00									0,00	
				иные источники	0,00									0,00	
			Всего		3 002 766,07									3 002 766,07	
			Удельная стоимость капитального ремонта 1 кв. м общей площади помещений многоквартирного дома, руб./кв. м		2 453,12									2 453,12	
			Утвержденная предельная стоимость капитального ремонта 1 кв. м общей площади помещений многоквартирного дома, руб./кв. м											2 453,12	
1.2	ЗАТО г. Железногорск, г. Железногорск, пр-д Поселковый, д. 4	530,69	средства собственников	минимальный размер взноса	3 534 188,43	3 534 188,43									
				взнос, превышающий минимальный размер											
			меры финансовой поддержки	государственной корпорации – Фонда содействия реформированию жилищно-коммунального хозяйства	0,00	0,00									
				краевого бюджета	0,00	0,00									
				местного бюджета	0,00	0,00									
				иные источники	0,00	0,00									
			Всего		3 534 188,43	3 534 188,43									
			Удельная стоимость капитального ремонта 1 кв. м общей площади помещений многоквартирного дома, руб./кв. м		6 659,61	6 659,61									
			Утвержденная предельная стоимость капитального ремонта 1 кв. м общей площади помещений многоквартирного дома, руб./кв. м			6 659,61									
1.3	ЗАТО г. Железногорск, г. Железногорск, пр-д Поселковый, д. 12	529,82	средства собственников	минимальный размер взноса	3 528 394,57	3 528 394,57									
				взнос, превышающий минимальный размер											
			меры финансовой поддержки	государственной корпорации – Фонда содействия реформированию жилищно-коммунального хозяйства	0,00	0,00									
				краевого бюджета	0,00	0,00									
				местного бюджета	0,00	0,00									
				иные источники	0,00	0,00									
			Всего		3 528 394,57	3 528 394,57									
			Удельная стоимость капитального ремонта 1 кв. м общей площади помещений многоквартирного дома, руб./кв. м		6 659,61	6 659,61									
			Утвержденная предельная стоимость капитального ремонта 1 кв. м общей площади помещений многоквартирного дома, руб./кв. м			6 659,61									
1.4	ЗАТО г. Железногорск, г. Железногорск, пр-д Поселковый, д. 18	547,96	средства собственников	минимальный размер взноса	3 649 199,90	3 649 199,90									
				взнос, превышающий минимальный размер											
			меры финансовой поддержки	государственной корпорации – Фонда содействия реформированию жилищно-коммунального хозяйства	0,00	0,00									
				краевого бюджета	0,00	0,00									
				местного бюджета	0,00	0,00									
				иные источники	0,00	0,00									
			Всего		3 649 199,90	3 649 199,90									
			Удельная стоимость капитального ремонта 1 кв. м общей площади помещений многоквартирного дома, руб./кв. м		6 659,61	6 659,61									
			Утвержденная предельная стоимость капитального ремонта 1 кв. м общей площади помещений многоквартирного дома, руб./кв. м			6 659,61									
1.5	ЗАТО г. Железногорск, г. Железногорск, пр-кт Курчатова, д. 6	3 508,70	средства собственников	минимальный размер взноса	2 344 688,78									2 344 688,78	
				взнос, превышающий минимальный размер											
			меры финансовой поддержки	государственной корпорации – Фонда содействия реформированию жилищно-коммунального хозяйства	0,00									0,00	
				краевого бюджета	0,00									0,00	
				местного бюджета	0,00									0,00	
				иные источники	0,00									0,00	
			Всего		2 344 688,78									2 344 688,78	
			Удельная стоимость капитального ремонта 1 кв. м общей площади помещений многоквартирного дома, руб./кв. м		668,25									668,25	
			Утвержденная предельная стоимость капитального ремонта 1 кв. м общей площади помещений многоквартирного дома, руб./кв. м											668,25	
1.6	ЗАТО г. Железногорск, г. Железногорск, пр-кт Курчатова, д. 14	3 484,13	средства собственников	минимальный размер взноса	2 328 269,87									2 328 269,87	
				взнос, превышающий минимальный размер											
			меры финансовой поддержки	государственной корпорации – Фонда содействия реформированию жилищно-коммунального хозяйства	0,00									0,00	
				краевого бюджета	0,00									0,00	
				местного бюджета	0,00									0,00	
				иные источники	0,00									0,00	
			Всего		2 328 269,87									2 328 269,87	
			Удельная стоимость капитального ремонта 1 кв. м общей площади помещений многоквартирного дома, руб./кв. м		668,25									668,25	
			Утвержденная предельная стоимость капитального ремонта 1 кв. м общей площади помещений многоквартирного дома, руб./кв. м											668,25	
1.7	ЗАТО г. Железногорск, г. Железногорск, пр-кт Курчатова, д. 18	1 936,68	средства собственников	минимальный размер взноса	5 787 149,16	2 592 962,75	1 900 000,00	1 294 186,41							
				взнос, превышающий минимальный размер											
			меры финансовой поддержки	государственной корпорации – Фонда содействия реформированию жилищно-коммунального хозяйства	0,00	0,00	0,00	0,00							
				краевого бюджета	0,00	0,00	0,00	0,00							
				местного бюджета	0,00	0,00	0,00	0,00							
				иные источники	0,00	0,00	0,00	0,00							
			Всего		5 787 149,16	2 592 962,75	1 900 000,00	1 294 186,41							
			Удельная стоимость капитального ремонта 1 кв. м общей площади помещений многоквартирного дома, руб./кв. м		2 988,18	1 338,87	981,06	668,25							
			Утвержденная предельная стоимость капитального ремонта 1 кв. м общей площади помещений многоквартирного дома, руб./кв. м			1 338,87	1 810,96	668,25							
1.8	ЗАТО г. Железногорск, г. Железногорск, пр-кт Курчатова, д. 30	1 968,58	средства собственников	минимальный размер взноса	1 315 503,59			1 315 503,59							
				взнос, превышающий минимальный размер											
			меры финансовой поддержки	государственной корпорации – Фонда содействия реформированию жилищно-коммунального хозяйства	0,00			0,00							
				краевого бюджета	0,00			0,00							
				местного бюджета	0,00			0,00							
				иные источники	0,00			0,00							
			Всего		1 315 503,59			1 315 503,59							
			Удельная стоимость капитального ремонта 1 кв. м общей площади помещений многоквартирного дома, руб./кв. м		668,25			668,25							
			Утвержденная предельная стоимость капитального ремонта 1 кв. м общей площади помещений многоквартирного дома, руб./кв. м					668,25							
1.9	ЗАТО г. Железногорск, г. Железногорск, пр-кт Курчатова, д. 38	1 954,57	средства собственников	минимальный размер взноса	1 306 141,40			1 306 141,40							
				взнос, превышающий минимальный размер											
			меры финансовой поддержки	государственной корпорации – Фонда содействия реформированию жилищно-коммунального хозяйства	0,00			0,00							
				краевого бюджета	0,00			0,00							
				местного бюджета	0,00			0,00							
				иные источники	0,00			0,00							
			Всего		1 306 141,40			1 306 141,40							
			Удельная стоимость капитального ремонта 1 кв. м общей площади помещений многоквартирного дома, руб./кв. м		668,25			668,25							
			Утвержденная предельная стоимость капитального ремонта 1 кв. м общей площади помещений многоквартирного дома, руб./кв. м					668,25							
1.10	ЗАТО г. Железногорск, г. Железногорск, пр-кт Курчатова, д. 56	4 128,40	средства собственников	минимальный размер взноса	7 185 080,30		4 426 277,00	2 758 803,30							
				взнос, превышающий минимальный размер											
			меры финансовой поддержки	государственной корпорации – Фонда содействия реформированию жилищно-коммунального хозяйства	0,00		0,00	0,00							
				краевого бюджета	0,00		0,00	0,00							
				местного бюджета	0,00		0,00	0,00							
				иные источники	0,00		0,00	0,00							
			Всего		7 185 080,30		4 426 277,00	2 758 803,30							
			Удельная стоимость капитального ремонта 1 кв. м общей площади помещений многоквартирного дома, руб./кв. м		1 740,40		1 072,15	668,25							
			Утвержденная предельная стоимость капитального ремонта 1 кв. м общей площади помещений многоквартирного дома, руб./кв. м				1 810,96	668,25							
1.11	ЗАТО г. Железногорск, г. Железногорск, пр-кт Курчатова, д. 58	4 252,72	средства собственников	минимальный размер взноса	4 426 277,00		4 426 277,00								
				взнос, превышающий минимальный размер											
			меры финансовойподдержки	государственной корпорации – Фонда содействия реформированию жилищно-коммунального хозяйства	0,00		0,00								
				краевого бюджета	0,00		0,00								
				местного бюджета	0,00		0,00								
				иные источники	0,00		0,00								
			Всего		4 426 277,00		4 426 277,00								
			Удельная стоимость капитального ремонта 1 кв. м общей площади помещений многоквартирного дома, руб./кв. м		1 040,81		1 040,81								
			Утвержденная предельная стоимость капитального ремонта 1 кв. м общей площади помещений многоквартирного дома, руб./кв. м				1 810,96								

1.12	ЗАТО г. Железногорск, г. Железногорск, пр-кт Ленинградский, д. 1	11 195,03	средства собственников	минимальный размер взноса	18 881 078,80		11 400 000,00	7 481 078,80								
				взнос, превышающий минимальный размер												
			меры финансовой поддержки	государственной корпорации – Фонда содействия реформированию жилищно-коммунального хозяйства	0,00		0,00	0,00								
				краевого бюджета	0,00		0,00	0,00								
				местного бюджета	0,00		0,00	0,00								
				иные источники	0,00		0,00	0,00								
			Всего		18 881 078,80		11 400 000,00	7 481 078,80								
			Удельная стоимость капитального ремонта 1 кв. м общей площади помещений многоквартирного дома, руб./кв. м		1 686,56		1 018,31	668,25								
			Утвержденная предельная стоимость капитального ремонта 1 кв. м общей площади помещений многоквартирного дома, руб./кв. м				1 810,96	668,25								
1.13	ЗАТО г. Железногорск, г. Железногорск, пр-кт Ленинградский, д. 21	2 339,33	средства собственников	минимальный размер взноса	1 987 145,00		1 987 145,00									
				взнос, превышающий минимальный размер												
			меры финансовой поддержки	государственной корпорации – Фонда содействия реформированию жилищно-коммунального хозяйства	0,00		0,00									
				краевого бюджета	0,00		0,00									
				местного бюджета	0,00		0,00									
				иные источники	0,00		0,00									
			Всего		1 987 145,00		1 987 145,00									
			Удельная стоимость капитального ремонта 1 кв. м общей площади помещений многоквартирного дома, руб./кв. м		849,45		849,45									
			Утвержденная предельная стоимость капитального ремонта 1 кв. м общей площади помещений многоквартирного дома, руб./кв. м				1 810,96									
1.14	ЗАТО г. Железногорск, г. Железногорск, пр-кт Ленинградский, д. 27	15 474,87	средства собственников	минимальный размер взноса	10 341 081,88			10 341 081,88								
				взнос, превышающий минимальный размер												
			меры финансовой поддержки	государственной корпорации – Фонда содействия реформированию жилищно-коммунального хозяйства	0,00			0,00								
				краевого бюджета	0,00			0,00								
				местного бюджета	0,00			0,00								
				иные источники	0,00			0,00								
			Всего		10 341 081,88			10 341 081,88								
			Удельная стоимость капитального ремонта 1 кв. м общей площади помещений многоквартирного дома, руб./кв. м		668,25			668,25								
			Утвержденная предельная стоимость капитального ремонта 1 кв. м общей площади помещений многоквартирного дома, руб./кв. м					668,25								
1.15	ЗАТО г. Железногорск, г. Железногорск, пр-кт Ленинградский, д. 29	8 073,60	средства собственников	минимальный размер взноса	7 600 000,00		7 600 000,00									
				взнос, превышающий минимальный размер												
			меры финансовой поддержки	государственной корпорации – Фонда содействия реформированию жилищно-коммунального хозяйства	0,00		0,00									
				краевого бюджета	0,00		0,00									
				местного бюджета	0,00		0,00									
				иные источники	0,00		0,00									
			Всего		7 600 000,00		7 600 000,00									
			Удельная стоимость капитального ремонта 1 кв. м общей площади помещений многоквартирного дома, руб./кв. м		941,34		941,34									
			Утвержденная предельная стоимость капитального ремонта 1 кв. м общей площади помещений многоквартирного дома, руб./кв. м				1 810,96									
1.16	ЗАТО г. Железногорск, г. Железногорск, пр-кт Ленинградский, д. 31	8 098,10	средства собственников	минимальный размер взноса	7 600 000,00		7 600 000,00									
				взнос, превышающий минимальный размер												
			меры финансовой поддержки	государственной корпорации – Фонда содействия реформированию жилищно-коммунального хозяйства	0,00		0,00									
				краевого бюджета	0,00		0,00									
				местного бюджета	0,00		0,00									
				иные источники	0,00		0,00									
			Всего		7 600 000,00		7 600 000,00									
			Удельная стоимость капитального ремонта 1 кв. м общей площади помещений многоквартирного дома, руб./кв. м		938,49		938,49									
			Утвержденная предельная стоимость капитального ремонта 1 кв. м общей площади помещений многоквартирного дома, руб./кв. м				1 810,96									
1.17	ЗАТО г. Железногорск, г. Железногорск, пр-кт Ленинградский, д. 67	12 376,50	средства собственников	минимальный размер взноса	7 774 124,00		7 774 124,00									
				взнос, превышающий минимальный размер												
			меры финансовой поддержки	государственной корпорации – Фонда содействия реформированию жилищно-коммунального хозяйства	0,00		0,00									
				краевого бюджета	0,00		0,00									
				местного бюджета	0,00		0,00									
				иные источники	0,00		0,00									
			Всего		7 774 124,00		7 774 124,00									
			Удельная стоимость капитального ремонта 1 кв. м общей площади помещений многоквартирного дома, руб./кв. м		628,14		628,14									
			Утвержденная предельная стоимость капитального ремонта 1 кв. м общей площади помещений многоквартирного дома, руб./кв. м				1 810,96									
1.18	ЗАТО г. Железногорск, г. Железногорск, ул. 60 лет ВЛКСМ, д. 8	21 777,26	средства собственников	минимальный размер взноса	19 000 000,00		19 000 000,00									
				взнос, превышающий минимальный размер												
			меры финансовой поддержки	государственной корпорации – Фонда содействия реформированию жилищно-коммунального хозяйства	0,00		0,00									
				краевого бюджета	0,00		0,00									
				местного бюджета	0,00		0,00									
				иные источники	0,00		0,00									
			Всего		19 000 000,00		19 000 000,00									
			Удельная стоимость капитального ремонта 1 кв. м общей площади помещений многоквартирного дома, руб./кв. м		872,47		872,47									
			Утвержденная предельная стоимость капитального ремонта 1 кв. м общей площади помещений многоквартирного дома, руб./кв. м				1 810,96									
1.19	ЗАТО г. Железногорск, г. Железногорск, ул. 60 лет ВЛКСМ, д. 12	2 781,60	средства собственников	минимальный размер взноса	4 191 856,00		4 191 856,00									
				взнос, превышающий минимальный размер												
			меры финансовой поддержки	государственной корпорации – Фонда содействия реформированию жилищно-коммунального хозяйства	0,00		0,00									
				краевого бюджета	0,00		0,00									
				местного бюджета	0,00		0,00									
				иные источники	0,00		0,00									
			Всего		4 191 856,00		4 191 856,00									
			Удельная стоимость капитального ремонта 1 кв. м общей площади помещений многоквартирного дома, руб./кв. м		1 506,99		1 506,99									
			Утвержденная предельная стоимость капитального ремонта 1 кв. м общей площади помещений многоквартирного дома, руб./кв. м				1 810,96									
1.20	ЗАТО г. Железногорск, г. Железногорск, ул. 60 лет ВЛКСМ, д. 14	2 773,45	средства собственников	минимальный размер взноса	4 191 856,00		4 191 856,00									
				взнос, превышающий минимальный размер												
			меры финансовой поддержки	государственной корпорации – Фонда содействия реформированию жилищно-коммунального хозяйства	0,00		0,00									
				краевого бюджета	0,00		0,00									
				местного бюджета	0,00		0,00									
				иные источники	0,00		0,00									
			Всего		4 191 856,00		4 191 856,00									
			Удельная стоимость капитального ремонта 1 кв. м общей площади помещений многоквартирного дома, руб./кв. м		1 511,42		1 511,42									
			Утвержденная предельная стоимость капитального ремонта 1 кв. м общей площади помещений многоквартирного дома, руб./кв. м				1 810,96									
1.21	ЗАТО г. Железногорск, г. Железногорск, ул. 60 лет ВЛКСМ, д. 26	2 316,24	средства собственников	минимальный размер взноса	1 987 145,00		1 987 145,00									
				взнос, превышающий минимальный размер												
			меры финансовой поддержки	государственной корпорации – Фонда содействия реформированию жилищно-коммунального хозяйства	0,00		0,00									
				краевого бюджета	0,00		0,00									
				местного бюджета	0,00		0,00									
				иные источники	0,00		0,00									
			Всего		1 987 145,00		1 987 145,00									
			Удельная стоимость капитального ремонта 1 кв. м общей площади помещений многоквартирного дома, руб./кв. м		857,92		857,92									
			Утвержденная предельная стоимость капитального ремонта 1 кв. м общей площади помещений многоквартирного дома, руб./кв. м				1 810,96									
1.22	ЗАТО г. Железногорск, г. Железногорск, ул. Андреева, д. 2	4 196,57	средства собственников	минимальный размер взноса	3 800 000,00		3 800 000,00									
				взнос, превышающий минимальный размер												
			меры финансовой поддержки	государственной корпорации – Фонда содействия реформированию жилищно-коммунального хозяйства	0,00		0,00									
				краевого бюджета	0,00		0,00									
				местного бюджета	0,00		0,00									
				иные источники	0,00		0,00									
			Всего		3 800 000,00		3 800 000,00									
			Удельная стоимость капитального ремонта 1 кв. м общей площади помещений многоквартирного дома, руб./кв. м		905,50		905,50									
			Утвержденная предельная стоимость капитального ремонта 1 кв. м общей площади помещений многоквартирного дома, руб./кв. м				1 810,96									
1.23	ЗАТО г. Железногорск, г. Железногорск, ул. Андреева, д. 2А	3 647,00	средства собственников	минимальный размер взноса	3 800 000,00		3 800 000,00									
				взнос, превышающий минимальный размер												
			меры финансовой поддержки	государственной корпорации – Фонда содействия реформированию жилищно-коммунального хозяйства	0,00		0,00									
				краевого бюджета	0,00		0,00									
				местного бюджета	0,00		0,00									
				иные источники	0,00		0,00									
			Всего		3 800 000,00		3 800 000,00									
			Удельная стоимость капитального ремонта 1 кв. м общей площади помещений многоквартирного дома, руб./кв. м		1 041,95		1 041,95									
			Утвержденная предельная стоимость капитального ремонта 1 кв. м общей площади помещений многоквартирного дома, руб./кв. м				1 810,96									
1.24	ЗАТО г. Железногорск, г. Железногорск, ул. Андреева, д. 22	2 528,15	средства собственников	минимальный размер взноса	649 127,79				649 127,79							
				взнос, превышающий минимальный размер												
			меры финансовой поддержки	государственной корпорации – Фонда содействия реформированию жилищно-коммунального хозяйства	0,00				0,00							
				краевого бюджета	0,00				0,00							
				местного бюджета	0,00				0,00							
				иные источники	0,00				0,00							
			Всего		649 127,79				649 127,79							
			Удельная стоимость капитального ремонта 1 кв. м общей площади помещений многоквартирного дома, руб./кв. м		256,76				256,76							
			Утвержденная предельная стоимость капитального ремонта 1 кв. м общей площади помещений многоквартирного дома, руб./кв. м						256,76							
1.25	ЗАТО г. Железногорск, г. Железногорск, ул. Белорусская, д. 34	3 328,23	средства собственников	минимальный размер взноса	5 177 394,59				5 177 394,59							
				взнос, превышающий минимальный размер												
			меры финансовой поддержки	государственной корпорации – Фонда содействия реформированию жилищно-коммунального хозяйства	0,00				0,00							
				краевого бюджета	0,00				0,00							
				местного бюджета	0,00				0,00							
				иные источники	0,00				0,00							
			Всего		5 177 394,59				5 177 394,59							
			Удельная стоимость капитального ремонта 1 кв. м общей площади помещений многоквартирного дома, руб./кв. м		1 555,60				1 555,60							
			Утвержденная предельная стоимость капитального ремонта 1 кв. м общей площади помещений многоквартирного дома, руб./кв. м						1 555,60							

1.26	ЗАТО г. Железногорск, г. Железногорск, ул. Белорусская, д. 44	539,67	средства собственников	минимальный размер взноса	3 593 991,73	3 593 991,73											
				взнос, превышающий минимальный размер													
			меры финансовой поддержки	государственной корпорации – Фонда содействия реформированию жилищно-коммунального хозяйства	0,00	0,00											
				краевого бюджета	0,00	0,00											
				местного бюджета	0,00	0,00											
				иные источники	0,00	0,00											
			Всего		3 593 991,73	3 593 991,73											
			Удельная стоимость капитального ремонта 1 кв. м общей площади помещений многоквартирного дома, руб./кв. м		6 659,61	6 659,61											
			Утвержденная предельная стоимость капитального ремонта 1 кв. м общей площади помещений многоквартирного дома, руб./кв. м			6 659,61											
1.27	ЗАТО г. Железногорск, г. Железногорск, ул. Белорусская, д. 48	644,41	средства собственников	минимальный размер взноса	4 291 519,28	4 291 519,28											
				взнос, превышающий минимальный размер													
			меры финансовой поддержки	государственной корпорации – Фонда содействия реформированию жилищно-коммунального хозяйства	0,00	0,00											
				краевого бюджета	0,00	0,00											
				местного бюджета	0,00	0,00											
				иные источники	0,00	0,00											
			Всего		4 291 519,28	4 291 519,28											
			Удельная стоимость капитального ремонта 1 кв. м общей площади помещений многоквартирного дома, руб./кв. м		6 659,61	6 659,61											
			Утвержденная предельная стоимость капитального ремонта 1 кв. м общей площади помещений многоквартирного дома, руб./кв. м			6 659,61											
1.28	ЗАТО г. Железногорск, г. Железногорск, ул. Восточная, д. 27	7 397,58	средства собственников	минимальный размер взноса	9 904 397,93	9 904 397,93											
				взнос, превышающий минимальный размер													
			меры финансовой поддержки	государственной корпорации – Фонда содействия реформированию жилищно-коммунального хозяйства	0,00	0,00											
				краевого бюджета	0,00	0,00											
				местного бюджета	0,00	0,00											
				иные источники	0,00	0,00											
			Всего		9 904 397,93	9 904 397,93											
			Удельная стоимость капитального ремонта 1 кв. м общей площади помещений многоквартирного дома, руб./кв. м		1 338,87	1 338,87											
			Утвержденная предельная стоимость капитального ремонта 1 кв. м общей площади помещений многоквартирного дома, руб./кв. м			1 338,87											
1.29	ЗАТО г. Железногорск, г. Железногорск, ул. Восточная, д. 30	7 159,40	средства собственников	минимальный размер взноса	7 600 000,00		7 600 000,00										
				взнос, превышающий минимальный размер													
			меры финансовой поддержки	государственной корпорации – Фонда содействия реформированию жилищно-коммунального хозяйства	0,00		0,00										
				краевого бюджета	0,00		0,00										
				местного бюджета	0,00		0,00										
				иные источники	0,00		0,00										
			Всего		7 600 000,00		7 600 000,00										
			Удельная стоимость капитального ремонта 1 кв. м общей площади помещений многоквартирного дома, руб./кв. м		1 061,54		1 061,54										
			Утвержденная предельная стоимость капитального ремонта 1 кв. м общей площади помещений многоквартирного дома, руб./кв. м				1 810,96										
1.30	ЗАТО г. Железногорск, г. Железногорск, ул. Восточная, д. 32	2 085,56	средства собственников	минимальный размер взноса	1 900 000,00		1 900 000,00										
				взнос, превышающий минимальный размер													
			меры финансовой поддержки	государственной корпорации – Фонда содействия реформированию жилищно-коммунального хозяйства	0,00		0,00										
				краевого бюджета	0,00		0,00										
				местного бюджета	0,00		0,00										
				иные источники	0,00		0,00										
			Всего		1 900 000,00		1 900 000,00										
			Удельная стоимость капитального ремонта 1 кв. м общей площади помещений многоквартирного дома, руб./кв. м		911,03		911,03										
			Утвержденная предельная стоимость капитального ремонта 1 кв. м общей площади помещений многоквартирного дома, руб./кв. м				1 810,96										
1.31	ЗАТО г. Железногорск, г. Железногорск, ул. Восточная, д. 57	8 746,01	средства собственников	минимальный размер взноса	20 526 623,09	20 526 623,09											
				взнос, превышающий минимальный размер													
			меры финансовой поддержки	государственной корпорации – Фонда содействия реформированию жилищно-коммунального хозяйства	0,00	0,00											
				краевого бюджета	0,00	0,00											
				местного бюджета	0,00	0,00											
				иные источники	0,00	0,00											
			Всего		20 526 623,09	20 526 623,09											
			Удельная стоимость капитального ремонта 1 кв. м общей площади помещений многоквартирного дома, руб./кв. м		2 346,97	2 346,97											
			Утвержденная предельная стоимость капитального ремонта 1 кв. м общей площади помещений многоквартирного дома, руб./кв. м			2 346,97											
1.32	ЗАТО г. Железногорск, г. Железногорск, ул. Григорьева, д. 6	3 009,10	средства собственников	минимальный размер взноса	772 616,52						772 616,52						
				взнос, превышающий минимальный размер													
			меры финансовой поддержки	государственной корпорации – Фонда содействия реформированию жилищно-коммунального хозяйства	0,00						0,00						
				краевого бюджета	0,00						0,00						
				местного бюджета	0,00						0,00						
				иные источники	0,00						0,00						
			Всего		772 616,52						772 616,52						
			Удельная стоимость капитального ремонта 1 кв. м общей площади помещений многоквартирного дома, руб./кв. м		256,76						256,76						
			Утвержденная предельная стоимость капитального ремонта 1 кв. м общей площади помещений многоквартирного дома, руб./кв. м								256,76						
1.33	ЗАТО г. Железногорск, г. Железногорск, ул. Загородная, д. 4	931,13	средства собственников	минимальный размер взноса	2 185 334,18	2 185 334,18											
				взнос, превышающий минимальный размер													
			меры финансовой поддержки	государственной корпорации – Фонда содействия реформированию жилищно-коммунального хозяйства	0,00	0,00											
				краевого бюджета	0,00	0,00											
				местного бюджета	0,00	0,00											
				иные источники	0,00	0,00											
			Всего		2 185 334,18	2 185 334,18											
			Удельная стоимость капитального ремонта 1 кв. м общей площади помещений многоквартирного дома, руб./кв. м		2 346,97	2 346,97											
			Утвержденная предельная стоимость капитального ремонта 1 кв. м общей площади помещений многоквартирного дома, руб./кв. м			2 346,97											
1.34	ЗАТО г. Железногорск, г. Железногорск, ул. Калинина, д. 18	536,78	средства собственников	минимальный размер взноса	2 582 931,68										2 582 931,68		
				взнос, превышающий минимальный размер													
			меры финансовой поддержки	государственной корпорации – Фонда содействия реформированию жилищно-коммунального хозяйства	0,00										0,00		
				краевого бюджета	0,00										0,00		
				местного бюджета	0,00										0,00		
				иные источники	0,00										0,00		
			Всего		2 582 931,68										2 582 931,68		
			Удельная стоимость капитального ремонта 1 кв. м общей площади помещений многоквартирного дома, руб./кв. м		4 811,90										4 811,90		
			Утвержденная предельная стоимость капитального ремонта 1 кв. м общей площади помещений многоквартирного дома, руб./кв. м												4 811,90		
1.35	ЗАТО г. Железногорск, г. Железногорск, ул. Калинина, д. 20	542,10	средства собственников	минимальный размер взноса	3 610 174,58	3 610 174,58											
				взнос, превышающий минимальный размер													
			меры финансовой поддержки	государственной корпорации – Фонда содействия реформированию жилищно-коммунального хозяйства	0,00	0,00											
				краевого бюджета	0,00	0,00											
				местного бюджета	0,00	0,00											
				иные источники	0,00	0,00											
			Всего		3 610 174,58	3 610 174,58											
			Удельная стоимость капитального ремонта 1 кв. м общей площади помещений многоквартирного дома, руб./кв. м		6 659,61	6 659,61											
			Утвержденная предельная стоимость капитального ремонта 1 кв. м общей площади помещений многоквартирного дома, руб./кв. м			6 659,61											
1.36	ЗАТО г. Железногорск, г. Железногорск, ул. Калинина, д. 22	538,58	средства собственников	минимальный размер взноса	2 591 593,10										2 591 593,10		
				взнос, превышающий минимальный размер													
			меры финансовой поддержки	государственной корпорации – Фонда содействия реформированию жилищно-коммунального хозяйства	0,00										0,00		
				краевого бюджета	0,00										0,00		
				местного бюджета	0,00										0,00		
				иные источники	0,00										0,00		
			Всего		2 591 593,10										2 591 593,10		
			Удельная стоимость капитального ремонта 1 кв. м общей площади помещений многоквартирного дома, руб./кв. м		4 811,90										4 811,90		
			Утвержденная предельная стоимость капитального ремонта 1 кв. м общей площади помещений многоквартирного дома, руб./кв. м												4 811,90		
1.37	ЗАТО г. Железногорск, г. Железногорск, ул. Калинина, д. 24	541,77	средства собственников	минимальный размер взноса	2 606 943,06										2 606 943,06		
				взнос, превышающий минимальный размер													
			меры финансовой поддержки	государственной корпорации – Фонда содействия реформированию жилищно-коммунального хозяйства	0,00										0,00		
				краевого бюджета	0,00										0,00		
				местного бюджета	0,00										0,00		
				иные источники	0,00										0,00		
			Всего		2 606 943,06										2 606 943,06		
			Удельная стоимость капитального ремонта 1 кв. м общей площади помещений многоквартирного дома, руб./кв. м		4 811,90										4 811,90		
			Утвержденная предельная стоимость капитального ремонта 1 кв. м общей площади помещений многоквартирного дома, руб./кв. м												4 811,90		
1.38	ЗАТО г. Железногорск, г. Железногорск, ул. Калинина, д. 26	541,30	средства собственников	минимальный размер взноса	2 604 681,47										2 604 681,47		
				взнос, превышающий минимальный размер													
			меры финансовой поддержки	государственной корпорации – Фонда содействия реформированию жилищно-коммунального хозяйства	0,00										0,00		
				краевого бюджета	0,00										0,00		
				местного бюджета	0,00										0,00		
				иные источники	0,00										0,00		
			Всего		2 604 681,47										2 604 681,47		
			Удельная стоимость капитального ремонта 1 кв. м общей площади помещений многоквартирного дома, руб./кв. м		4 811,90										4 811,90		
			Утвержденная предельная стоимость капитального ремонта 1 кв. м общей площади помещений многоквартирного дома, руб./кв. м												4 811,90		
1.39	ЗАТО г. Железногорск, г. Железногорск, ул. Калинина, д. 32	542,36	средства собственников	минимальный размер взноса	1 236 548,26				1 236 548,26								
				взнос, превышающий минимальный размер													
			меры финансовой поддержки	государственной корпорации – Фонда содействия реформированию жилищно-коммунального хозяйства	0,00				0,00								
				краевого бюджета	0,00				0,00								
				местного бюджета	0,00				0,00								
				иные источники	0,00				0,00								
			Всего		1 236 548,26				1 236 548,26								
			Удельная стоимость капитального ремонта 1 кв. м общей площади помещений многоквартирного дома, руб./кв. м		2 279,94				2 279,94								
			Утвержденная предельная стоимость капитального ремонта 1 кв. м общей площади помещений многоквартирного дома, руб./кв. м						2 279,94								

1.40	ЗАТО г. Железногорск, г. Железногорск, ул. Кирова, д. 14	2 579,37	средства собственников	минимальный размер взноса	439 369,89							439 369,89			
				взнос, превышающий минимальный размер											
			меры финансовой поддержки	государственной корпорации – Фонда содействия реформированию жилищно-коммунального хозяйства	0,00							0,00			
				краевого бюджета	0,00							0,00			
				местного бюджета	0,00							0,00			
				иные источники	0,00							0,00			
			Всего		439 369,89							439 369,89			
			Удельная стоимость капитального ремонта 1 кв. м общей площади помещений многоквартирного дома, руб./кв. м		170,34							170,34			
			Утвержденная предельная стоимость капитального ремонта 1 кв. м общей площади помещений многоквартирного дома, руб./кв. м									170,34			
1.41	ЗАТО г. Железногорск, г. Железногорск, ул. Комсомольская, д. 2	541,40	средства собственников	минимальный размер взноса	3 605 512,85	3 605 512,85									
				взнос, превышающий минимальный размер											
			меры финансовой поддержки	государственной корпорации – Фонда содействия реформированию жилищно-коммунального хозяйства	0,00	0,00									
				краевого бюджета	0,00	0,00									
				местного бюджета	0,00	0,00									
				иные источники	0,00	0,00									
			Всего		3 605 512,85	3 605 512,85									
			Удельная стоимость капитального ремонта 1 кв. м общей площади помещений многоквартирного дома, руб./кв. м		6 659,61	6 659,61									
			Утвержденная предельная стоимость капитального ремонта 1 кв. м общей площади помещений многоквартирного дома, руб./кв. м			6 659,61									
1.42	ЗАТО г. Железногорск, г. Железногорск, ул. Комсомольская, д. 4	388,00	средства собственников	минимальный размер взноса	386 894,20			386 894,20							
				взнос, превышающий минимальный размер											
			меры финансовой поддержки	государственной корпорации – Фонда содействия реформированию жилищно-коммунального хозяйства	0,00			0,00							
				краевого бюджета	0,00			0,00							
				местного бюджета	0,00			0,00							
				иные источники	0,00			0,00							
			Всего		386 894,20			386 894,20							
			Удельная стоимость капитального ремонта 1 кв. м общей площади помещений многоквартирного дома, руб./кв. м		997,15			997,15							
			Утвержденная предельная стоимость капитального ремонта 1 кв. м общей площади помещений многоквартирного дома, руб./кв. м					997,15							
1.43	ЗАТО г. Железногорск, г. Железногорск, ул. Комсомольская, д. 5	540,00	средства собственников	минимальный размер взноса	538 461,00			538 461,00							
				взнос, превышающий минимальный размер											
			меры финансовой поддержки	государственной корпорации – Фонда содействия реформированию жилищно-коммунального хозяйства	0,00			0,00							
				краевого бюджета	0,00			0,00							
				местного бюджета	0,00			0,00							
				иные источники	0,00			0,00							
			Всего		538 461,00			538 461,00							
			Удельная стоимость капитального ремонта 1 кв. м общей площади помещений многоквартирного дома, руб./кв. м		997,15			997,15							
			Утвержденная предельная стоимость капитального ремонта 1 кв. м общей площади помещений многоквартирного дома, руб./кв. м					997,15							
1.44	ЗАТО г. Железногорск, г. Железногорск, ул. Комсомольская, д. 7А	346,10	средства собственников	минимальный размер взноса	2 304 891,02	2 304 891,02									
				взнос, превышающий минимальный размер											
			меры финансовой поддержки	государственной корпорации – Фонда содействия реформированию жилищно-коммунального хозяйства	0,00	0,00									
				краевого бюджета	0,00	0,00									
				местного бюджета	0,00	0,00									
				иные источники	0,00	0,00									
			Всего		2 304 891,02	2 304 891,02									
			Удельная стоимость капитального ремонта 1 кв. м общей площади помещений многоквартирного дома, руб./кв. м		6 659,61	6 659,61									
			Утвержденная предельная стоимость капитального ремонта 1 кв. м общей площади помещений многоквартирного дома, руб./кв. м			6 659,61									
1.45	ЗАТО г. Железногорск, г. Железногорск, ул. Комсомольская, д. 8	396,23	средства собственников	минимальный размер взноса	2 638 737,27	2 638 737,27									
				взнос, превышающий минимальный размер											
			меры финансовой поддержки	государственной корпорации – Фонда содействия реформированию жилищно-коммунального хозяйства	0,00	0,00									
				краевого бюджета	0,00	0,00									
				местного бюджета	0,00	0,00									
				иные источники	0,00	0,00									
			Всего		2 638 737,27	2 638 737,27									
			Удельная стоимость капитального ремонта 1 кв. м общей площади помещений многоквартирного дома, руб./кв. м		6 659,61	6 659,61									
			Утвержденная предельная стоимость капитального ремонта 1 кв. м общей площади помещений многоквартирного дома, руб./кв. м			6 659,61									
1.46	ЗАТО г. Железногорск, г. Железногорск, ул. Комсомольская, д. 10	343,60	средства собственников	минимальный размер взноса	2 288 242,00	2 288 242,00									
				взнос, превышающий минимальный размер											
			меры финансовой поддержки	государственной корпорации – Фонда содействия реформированию жилищно-коммунального хозяйства	0,00	0,00									
				краевого бюджета	0,00	0,00									
				местного бюджета	0,00	0,00									
				иные источники	0,00	0,00									
			Всего		2 288 242,00	2 288 242,00									
			Удельная стоимость капитального ремонта 1 кв. м общей площади помещений многоквартирного дома, руб./кв. м		6 659,61	6 659,61									
			Утвержденная предельная стоимость капитального ремонта 1 кв. м общей площади помещений многоквартирного дома, руб./кв. м			6 659,61									
1.47	ЗАТО г. Железногорск, г. Железногорск, ул. Комсомольская, д. 13	539,96	средства собственников	минимальный размер взноса	3 595 923,02	3 595 923,02									
				взнос, превышающий минимальный размер											
			меры финансовой поддержки	государственной корпорации – Фонда содействия реформированию жилищно-коммунального хозяйства	0,00	0,00									
				краевого бюджета	0,00	0,00									
				местного бюджета	0,00	0,00									
				иные источники	0,00	0,00									
			Всего		3 595 923,02	3 595 923,02									
			Удельная стоимость капитального ремонта 1 кв. м общей площади помещений многоквартирного дома, руб./кв. м		6 659,61	6 659,61									
			Утвержденная предельная стоимость капитального ремонта 1 кв. м общей площади помещений многоквартирного дома, руб./кв. м			6 659,61									
1.48	ЗАТО г. Железногорск, г. Железногорск, ул. Комсомольская, д. 14	342,31	средства собственников	минимальный размер взноса	2 279 651,10	2 279 651,10									
				взнос, превышающий минимальный размер											
			меры финансовой поддержки	государственной корпорации – Фонда содействия реформированию жилищно-коммунального хозяйства	0,00	0,00									
				краевого бюджета	0,00	0,00									
				местного бюджета	0,00	0,00									
				иные источники	0,00	0,00									
			Всего		2 279 651,10	2 279 651,10									
			Удельная стоимость капитального ремонта 1 кв. м общей площади помещений многоквартирного дома, руб./кв. м		6 659,61	6 659,61									
			Утвержденная предельная стоимость капитального ремонта 1 кв. м общей площади помещений многоквартирного дома, руб./кв. м			6 659,61									
1.49	ЗАТО г. Железногорск, г. Железногорск, ул. Комсомольская, д. 15	395,77	средства собственников	минимальный размер взноса	2 635 673,85	2 635 673,85									
				взнос, превышающий минимальный размер											
			меры финансовой поддержки	государственной корпорации – Фонда содействия реформированию жилищно-коммунального хозяйства	0,00	0,00									
				краевого бюджета	0,00	0,00									
				местного бюджета	0,00	0,00									
				иные источники	0,00	0,00									
			Всего		2 635 673,85	2 635 673,85									
			Удельная стоимость капитального ремонта 1 кв. м общей площади помещений многоквартирного дома, руб./кв. м		6 659,61	6 659,61									
			Утвержденная предельная стоимость капитального ремонта 1 кв. м общей площади помещений многоквартирного дома, руб./кв. м			6 659,61									
1.50	ЗАТО г. Железногорск, г. Железногорск, ул. Комсомольская, д. 16	397,00	средства собственников	минимальный размер взноса	2 643 865,17	2 643 865,17									
				взнос, превышающий минимальный размер											
			меры финансовой поддержки	государственной корпорации – Фонда содействия реформированию жилищно-коммунального хозяйства	0,00	0,00									
				краевого бюджета	0,00	0,00									
				местного бюджета	0,00	0,00									
				иные источники	0,00	0,00									
			Всего		2 643 865,17	2 643 865,17									
			Удельная стоимость капитального ремонта 1 кв. м общей площади помещений многоквартирного дома, руб./кв. м		6 659,61	6 659,61									
			Утвержденная предельная стоимость капитального ремонта 1 кв. м общей площади помещений многоквартирного дома, руб./кв. м			6 659,61									
1.51	ЗАТО г. Железногорск, г. Железногорск, ул. Комсомольская, д. 17	548,00	средства собственников	минимальный размер взноса	3 649 466,28	3 649 466,28									
				взнос, превышающий минимальный размер											
			меры финансовой поддержки	государственной корпорации – Фонда содействия реформированию жилищно-коммунального хозяйства	0,00	0,00									
				краевого бюджета	0,00	0,00									
				местного бюджета	0,00	0,00									
				иные источники	0,00	0,00									
			Всего		3 649 466,28	3 649 466,28									
			Удельная стоимость капитального ремонта 1 кв. м общей площади помещений многоквартирного дома, руб./кв. м		6 659,61	6 659,61									
			Утвержденная предельная стоимость капитального ремонта 1 кв. м общей площади помещений многоквартирного дома, руб./кв. м			6 659,61									
1.52	ЗАТО г. Железногорск, г. Железногорск, ул. Комсомольская, д. 22	385,53	средства собственников	минимальный размер взноса	2 567 479,44	2 567 479,44									
				взнос, превышающий минимальный размер											
			меры финансовой поддержки	государственной корпорации – Фонда содействия реформированию жилищно-коммунального хозяйства	0,00	0,00									
				краевого бюджета	0,00	0,00									
				местного бюджета	0,00	0,00									
				иные источники	0,00	0,00									
			Всего		2 567 479,44	2 567 479,44									
			Удельная стоимость капитального ремонта 1 кв. м общей площади помещений многоквартирного дома, руб./кв. м		6 659,61	6 659,61									
			Утвержденная предельная стоимость капитального ремонта 1 кв. м общей площади помещений многоквартирного дома, руб./кв. м			6 659,61									
1.53	ЗАТО г. Железногорск, г. Железногорск, ул. Комсомольская, д. 28	384,08	средства собственников	минимальный размер взноса	2 557 823,01	2 557 823,01									
				взнос, превышающий минимальный размер											
			меры финансовой поддержки	государственной корпорации – Фонда содействия реформированию жилищно-коммунального хозяйства	0,00	0,00									
				краевого бюджета	0,00	0,00									
				местного бюджета	0,00	0,00									
				иные источники	0,00	0,00									
			Всего		2 557 823,01	2 557 823,01									
			Удельная стоимость капитального ремонта 1 кв. м общей площади помещений многоквартирного дома, руб./кв. м		6 659,61	6 659,61									
			Утвержденная предельная стоимость капитального ремонта 1 кв. м общей площади помещений многоквартирного дома, руб./кв. м			6 659,61									

1.54	ЗАТО г. Железногорск, г. Железногорск, ул. Комсомольская, д. 30	536,50	средства собственников	минимальный размер взноса	3 572 880,77	3 572 880,77										
				взнос, превышающий минимальный размер												
			меры финансовой поддержки	государственной корпорации – Фонда содействия реформированию жилищно-коммунального хозяйства	0,00	0,00										
				краевого бюджета	0,00	0,00										
				местного бюджета	0,00	0,00										
				иные источники	0,00	0,00										
			Всего		3 572 880,77	3 572 880,77										
			Удельная стоимость капитального ремонта 1 кв. м общей площади помещений многоквартирного дома, руб./кв. м		6 659,61	6 659,61										
			Утвержденная предельная стоимость капитального ремонта 1 кв. м общей площади помещений многоквартирного дома, руб./кв. м			6 659,61										
1.55	ЗАТО г. Железногорск, г. Железногорск, ул. Комсомольская, д. 32	538,10	средства собственников	минимальный размер взноса	3 583 536,14	3 583 536,14										
				взнос, превышающий минимальный размер												
			меры финансовой поддержки	государственной корпорации – Фонда содействия реформированию жилищно-коммунального хозяйства	0,00	0,00										
				краевого бюджета	0,00	0,00										
				местного бюджета	0,00	0,00										
				иные источники	0,00	0,00										
			Всего		3 583 536,14	3 583 536,14										
			Удельная стоимость капитального ремонта 1 кв. м общей площади помещений многоквартирного дома, руб./кв. м		6 659,61	6 659,61										
			Утвержденная предельная стоимость капитального ремонта 1 кв. м общей площади помещений многоквартирного дома, руб./кв. м			6 659,61										
1.56	ЗАТО г. Железногорск, г. Железногорск, ул. Комсомольская, д. 33	2 549,08	средства собственников	минимальный размер взноса	6 253 199,13									6 253 199,13		
				взнос, превышающий минимальный размер												
			меры финансовой поддержки	государственной корпорации – Фонда содействия реформированию жилищно-коммунального хозяйства	0,00									0,00		
				краевого бюджета	0,00									0,00		
				местного бюджета	0,00									0,00		
				иные источники	0,00									0,00		
			Всего		6 253 199,13									6 253 199,13		
			Удельная стоимость капитального ремонта 1 кв. м общей площади помещений многоквартирного дома, руб./кв. м		2 453,12									2 453,12		
			Утвержденная предельная стоимость капитального ремонта 1 кв. м общей площади помещений многоквартирного дома, руб./кв. м											2 453,12		
1.57	ЗАТО г. Железногорск, г. Железногорск, ул. Комсомольская, д. 38	341,74	средства собственников	минимальный размер взноса	3 920 273,83	2 275 855,12								1 644 418,71		
				взнос, превышающий минимальный размер												
			меры финансовой поддержки	государственной корпорации – Фонда содействия реформированию жилищно-коммунального хозяйства	0,00	0,00								0,00		
				краевого бюджета	0,00	0,00								0,00		
				местного бюджета	0,00	0,00								0,00		
				иные источники	0,00	0,00								0,00		
			Всего		3 920 273,83	2 275 855,12								1 644 418,71		
			Удельная стоимость капитального ремонта 1 кв. м общей площади помещений многоквартирного дома, руб./кв. м		11 471,51	6 659,61								4 811,90		
			Утвержденная предельная стоимость капитального ремонта 1 кв. м общей площади помещений многоквартирного дома, руб./кв. м			6 659,61								4 811,90		
1.58	ЗАТО г. Железногорск, г. Железногорск, ул. Королева, д. 5	3 296,01	средства собственников	минимальный размер взноса	7 735 636,59	7 735 636,59										
				взнос, превышающий минимальный размер												
			меры финансовой поддержки	государственной корпорации – Фонда содействия реформированию жилищно-коммунального хозяйства	0,00	0,00										
				краевого бюджета	0,00	0,00										
				местного бюджета	0,00	0,00										
				иные источники	0,00	0,00										
			Всего		7 735 636,59	7 735 636,59										
			Удельная стоимость капитального ремонта 1 кв. м общей площади помещений многоквартирного дома, руб./кв. м		2 346,97	2 346,97										
			Утвержденная предельная стоимость капитального ремонта 1 кв. м общей площади помещений многоквартирного дома, руб./кв. м			2 346,97										
1.59	ЗАТО г. Железногорск, г. Железногорск, ул. Королева, д. 17	3 305,84	средства собственников	минимальный размер взноса	5 991 372,19				5 142 564,71		848 807,48					
				взнос, превышающий минимальный размер												
			меры финансовой поддержки	государственной корпорации – Фонда содействия реформированию жилищно-коммунального хозяйства	0,00				0,00		0,00					
				краевого бюджета	0,00				0,00		0,00					
				местного бюджета	0,00				0,00		0,00					
				иные источники	0,00				0,00		0,00					
			Всего		5 991 372,19				5 142 564,71		848 807,48					
			Удельная стоимость капитального ремонта 1 кв. м общей площади помещений многоквартирного дома, руб./кв. м		1 812,36				1 555,60		256,76					
			Утвержденная предельная стоимость капитального ремонта 1 кв. м общей площади помещений многоквартирного дома, руб./кв. м						1 555,60		256,76					
1.60	ЗАТО г. Железногорск, г. Железногорск, ул. Ленина, д. 5	2 219,30	средства собственников	минимальный размер взноса	2 193 844,63				2 193 844,63							
				взнос, превышающий минимальный размер												
			меры финансовой поддержки	государственной корпорации – Фонда содействия реформированию жилищно-коммунального хозяйства	0,00				0,00							
				краевого бюджета	0,00				0,00							
				местного бюджета	0,00				0,00							
				иные источники	0,00				0,00							
			Всего		2 193 844,63				2 193 844,63							
			Удельная стоимость капитального ремонта 1 кв. м общей площади помещений многоквартирного дома, руб./кв. м		988,53				988,53							
			Утвержденная предельная стоимость капитального ремонта 1 кв. м общей площади помещений многоквартирного дома, руб./кв. м						988,53							
1.61	ЗАТО г. Железногорск, г. Железногорск, ул. Ленина, д. 11А	2 396,20	средства собственников	минимальный размер взноса	5 623 809,51	5 623 809,51										
				взнос, превышающий минимальный размер												
			меры финансовой поддержки	государственной корпорации – Фонда содействия реформированию жилищно-коммунального хозяйства	0,00	0,00										
				краевого бюджета	0,00	0,00										
				местного бюджета	0,00	0,00										
				иные источники	0,00	0,00										
			Всего		5 623 809,51	5 623 809,51										
			Удельная стоимость капитального ремонта 1 кв. м общей площади помещений многоквартирного дома, руб./кв. м		2 346,97	2 346,97										
			Утвержденная предельная стоимость капитального ремонта 1 кв. м общей площади помещений многоквартирного дома, руб./кв. м			2 346,97										
1.62	ЗАТО г. Железногорск, г. Железногорск, ул. Ленина, д. 37	2 396,67	средства собственников	минимальный размер взноса	5 625 381,98	5 625 381,98										
				взнос, превышающий минимальный размер												
			меры финансовой поддержки	государственной корпорации – Фонда содействия реформированию жилищно-коммунального хозяйства	0,00	0,00										
				краевого бюджета	0,00	0,00										
				местного бюджета	0,00	0,00										
				иные источники	0,00	0,00										
			Всего		5 625 381,98	5 625 381,98										
			Удельная стоимость капитального ремонта 1 кв. м общей площади помещений многоквартирного дома, руб./кв. м		2 346,97	2 346,97										
			Утвержденная предельная стоимость капитального ремонта 1 кв. м общей площади помещений многоквартирного дома, руб./кв. м			2 346,97										
1.63	ЗАТО г. Железногорск, г. Железногорск, ул. Ленина, д. 45А	1 430,90	средства собственников	минимальный размер взноса	3 510 169,41									3 510 169,41		
				взнос, превышающий минимальный размер												
			меры финансовой поддержки	государственной корпорации – Фонда содействия реформированию жилищно-коммунального хозяйства	0,00									0,00		
				краевого бюджета	0,00									0,00		
				местного бюджета	0,00									0,00		
				иные источники	0,00									0,00		
			Всего		3 510 169,41									3 510 169,41		
			Удельная стоимость капитального ремонта 1 кв. м общей площади помещений многоквартирного дома, руб./кв. м		2 453,12									2 453,12		
			Утвержденная предельная стоимость капитального ремонта 1 кв. м общей площади помещений многоквартирного дома, руб./кв. м											2 453,12		
1.64	ЗАТО г. Железногорск, г. Железногорск, ул. Маяковского, д. 2	2 233,10	средства собственников	минимальный размер взноса	573 370,76						573 370,76					
				взнос, превышающий минимальный размер												
			меры финансовой поддержки	государственной корпорации – Фонда содействия реформированию жилищно-коммунального хозяйства	0,00						0,00					
				краевого бюджета	0,00						0,00					
				местного бюджета	0,00						0,00					
				иные источники	0,00						0,00					
			Всего		573 370,76						573 370,76					
			Удельная стоимость капитального ремонта 1 кв. м общей площади помещений многоквартирного дома, руб./кв. м		256,76						256,76					
			Утвержденная предельная стоимость капитального ремонта 1 кв. м общей площади помещений многоквартирного дома, руб./кв. м								256,76					
1.65	ЗАТО г. Железногорск, г. Железногорск, ул. Октябрьская, д. 3	3 558,19	средства собственников	минимальный размер взноса	3 800 000,00		3 800 000,00									
				взнос, превышающий минимальный размер												
			меры финансовой поддержки	государственной корпорации – Фонда содействия реформированию жилищно-коммунального хозяйства	0,00		0,00									
				краевого бюджета	0,00		0,00									
				местного бюджета	0,00		0,00									
				иные источники	0,00		0,00									
			Всего		3 800 000,00		3 800 000,00									
			Удельная стоимость капитального ремонта 1 кв. м общей площади помещений многоквартирного дома, руб./кв. м		1 067,96		1 067,96									
			Утвержденная предельная стоимость капитального ремонта 1 кв. м общей площади помещений многоквартирного дома, руб./кв. м				1 810,96									
1.66	ЗАТО г. Железногорск, г. Железногорск, ул. Октябрьская, д. 5	3 565,55	средства собственников	минимальный размер взноса	3 800 000,00		3 800 000,00									
				взнос, превышающий минимальный размер												
			меры финансовой поддержки	государственной корпорации – Фонда содействия реформированию жилищно-коммунального хозяйства	0,00		0,00									
				краевого бюджета	0,00		0,00									
				местного бюджета	0,00		0,00									
				иные источники	0,00		0,00									
			Всего		3 800 000,00		3 800 000,00									
			Удельная стоимость капитального ремонта 1 кв. м общей площади помещений многоквартирного дома, руб./кв. м		1 065,75		1 065,75									
			Утвержденная предельная стоимость капитального ремонта 1 кв. м общей площади помещений многоквартирного дома, руб./кв. м				1 810,96									
1.67	ЗАТО г. Железногорск, г. Железногорск, ул. Октябрьская, д. 23	377,50	средства собственников	минимальный размер взноса	2 514 002,78	2 514 002,78										
				взнос, превышающий минимальный размер												
			меры финансовой поддержки	государственной корпорации – Фонда содействия реформированию жилищно-коммунального хозяйства	0,00	0,00										
				краевого бюджета	0,00	0,00										
				местного бюджета	0,00	0,00										
				иные источники	0,00	0,00										
			Всего		2 514 002,78	2 514 002,78										
			Удельная стоимость капитального ремонта 1 кв. м общей площади помещений многоквартирного дома, руб./кв. м		6 659,61	6 659,61										
			Утвержденная предельная стоимость капитального ремонта 1 кв. м общей площади помещений многоквартирного дома, руб./кв. м			6 659,61										

1.68	ЗАТО г. Железногорск, г. Железногорск, ул. Пушкина, д. 19	348,60	средства собственников	минимальный размер взноса	2 321 540,05	2 321 540,05										
				взнос, превышающий минимальный размер												
			меры финансовой поддержки	государственной корпорации – Фонда содействия реформированию жилищно-коммунального хозяйства	0,00	0,00										
				краевого бюджета	0,00	0,00										
				местного бюджета	0,00	0,00										
				иные источники	0,00	0,00										
			Всего		2 321 540,05	2 321 540,05										
			Удельная стоимость капитального ремонта 1 кв. м общей площади помещений многоквартирного дома, руб./кв. м		6 659,61	6 659,61										
			Утвержденная предельная стоимость капитального ремонта 1 кв. м общей площади помещений многоквартирного дома, руб./кв. м			6 659,61										
1.69	ЗАТО г. Железногорск, г. Железногорск, ул. Пушкина, д. 29	534,30	средства собственников	минимальный размер взноса	3 558 229,62	3 558 229,62										
				взнос, превышающий минимальный размер												
			меры финансовой поддержки	государственной корпорации – Фонда содействия реформированию жилищно-коммунального хозяйства	0,00	0,00										
				краевого бюджета	0,00	0,00										
				местного бюджета	0,00	0,00										
				иные источники	0,00	0,00										
			Всего		3 558 229,62	3 558 229,62										
			Удельная стоимость капитального ремонта 1 кв. м общей площади помещений многоквартирного дома, руб./кв. м		6 659,61	6 659,61										
			Утвержденная предельная стоимость капитального ремонта 1 кв. м общей площади помещений многоквартирного дома, руб./кв. м			6 659,61										
1.70	ЗАТО г. Железногорск, г. Железногорск, ул. Пушкина, д. 31	537,99	средства собственников	минимальный размер взноса	3 582 803,58	3 582 803,58										
				взнос, превышающий минимальный размер												
			меры финансовой поддержки	государственной корпорации – Фонда содействия реформированию жилищно-коммунального хозяйства	0,00	0,00										
				краевого бюджета	0,00	0,00										
				местного бюджета	0,00	0,00										
				иные источники	0,00	0,00										
			Всего		3 582 803,58	3 582 803,58										
			Удельная стоимость капитального ремонта 1 кв. м общей площади помещений многоквартирного дома, руб./кв. м		6 659,61	6 659,61										
			Утвержденная предельная стоимость капитального ремонта 1 кв. м общей площади помещений многоквартирного дома, руб./кв. м			6 659,61										
1.71	ЗАТО г. Железногорск, г. Железногорск, ул. Пушкина, д. 35	3 496,72	средства собственников	минимальный размер взноса	595 631,28							595 631,28				
				взнос, превышающий минимальный размер												
			меры финансовой поддержки	государственной корпорации – Фонда содействия реформированию жилищно-коммунального хозяйства	0,00							0,00				
				краевого бюджета	0,00							0,00				
				местного бюджета	0,00							0,00				
				иные источники	0,00							0,00				
			Всего		595 631,28							595 631,28				
			Удельная стоимость капитального ремонта 1 кв. м общей площади помещений многоквартирного дома, руб./кв. м		170,34							170,34				
			Утвержденная предельная стоимость капитального ремонта 1 кв. м общей площади помещений многоквартирного дома, руб./кв. м									170,34				
1.72	ЗАТО г. Железногорск, г. Железногорск, ул. Решетнева, д. 1	2 088,31	средства собственников	минимальный размер взноса	536 194,48						536 194,48					
				взнос, превышающий минимальный размер												
			меры финансовой поддержки	государственной корпорации – Фонда содействия реформированию жилищно-коммунального хозяйства	0,00						0,00					
				краевого бюджета	0,00						0,00					
				местного бюджета	0,00						0,00					
				иные источники	0,00						0,00					
			Всего		536 194,48						536 194,48					
			Удельная стоимость капитального ремонта 1 кв. м общей площади помещений многоквартирного дома, руб./кв. м		256,76						256,76					
			Утвержденная предельная стоимость капитального ремонта 1 кв. м общей площади помещений многоквартирного дома, руб./кв. м								256,76					
1.73	ЗАТО г. Железногорск, г. Железногорск, ул. Саянская, д. 11	3 120,83	средства собственников	минимальный размер взноса	4 178 385,66	4 178 385,66										
				взнос, превышающий минимальный размер												
			меры финансовой поддержки	государственной корпорации – Фонда содействия реформированию жилищно-коммунального хозяйства	0,00	0,00										
				краевого бюджета	0,00	0,00										
				местного бюджета	0,00	0,00										
				иные источники	0,00	0,00										
			Всего		4 178 385,66	4 178 385,66										
			Удельная стоимость капитального ремонта 1 кв. м общей площади помещений многоквартирного дома, руб./кв. м		1 338,87	1 338,87										
			Утвержденная предельная стоимость капитального ремонта 1 кв. м общей площади помещений многоквартирного дома, руб./кв. м			1 338,87										
1.74	ЗАТО г. Железногорск, г. Железногорск, ул. Саянская, д. 15	3 088,29	средства собственников	минимальный размер взноса	7 936 157,70	4 136 157,70	3 800 000,00									
				взнос, превышающий минимальный размер												
			меры финансовой поддержки	государственной корпорации – Фонда содействия реформированию жилищно-коммунального хозяйства	0,00	0,00	0,00									
				краевого бюджета	0,00	0,00	0,00									
				местного бюджета	0,00	0,00	0,00									
				иные источники	0,00	0,00	0,00									
			Всего		7 936 157,70	4 136 157,70	3 800 000,00									
			Удельная стоимость капитального ремонта 1 кв. м общей площади помещений многоквартирного дома, руб./кв. м		2 568,93	1 338,87	1 230,06									
			Утвержденная предельная стоимость капитального ремонта 1 кв. м общей площади помещений многоквартирного дома, руб./кв. м			1 338,87	1 810,96									

1.75	ЗАТО г. Железногорск, г. Железногорск, ул. Свердлова, д. 11	3 546,93	средства собственников	минимальный размер взноса	3 506 246,71				3 506 246,71							
				взнос, превышающий минимальный размер												
			меры финансовой поддержки	государственной корпорации – Фонда содействия реформированию жилищно-коммунального хозяйства	0,00				0,00							
				краевого бюджета	0,00				0,00							
				местного бюджета	0,00				0,00							
				иные источники	0,00				0,00							
			Всего		3 506 246,71				3 506 246,71							
			Удельная стоимость капитального ремонта 1 кв. м общей площади помещений многоквартирного дома, руб./кв. м		988,53				988,53							
			Утвержденная предельная стоимость капитального ремонта 1 кв. м общей площади помещений многоквартирного дома, руб./кв. м						988,53							
1.76	ЗАТО г. Железногорск, г. Железногорск, ул. Свердлова, д. 15	3 599,27	средства собственников	минимальный размер взноса	613 099,65							613 099,65				
				взнос, превышающий минимальный размер												
			меры финансовой поддержки	государственной корпорации – Фонда содействия реформированию жилищно-коммунального хозяйства	0,00							0,00				
				краевого бюджета	0,00							0,00				
				местного бюджета	0,00							0,00				
				иные источники	0,00							0,00				
			Всего		613 099,65							613 099,65				
			Удельная стоимость капитального ремонта 1 кв. м общей площади помещений многоквартирного дома, руб./кв. м		170,34							170,34				
			Утвержденная предельная стоимость капитального ремонта 1 кв. м общей площади помещений многоквартирного дома, руб./кв. м									170,34				
1.77	ЗАТО г. Железногорск, г. Железногорск, ул. Свердлова, д. 17	3 511,02	средства собственников	минимальный размер взноса	8 240 258,61	8 240 258,61										
				взнос, превышающий минимальный размер												
			меры финансовой поддержки	государственной корпорации – Фонда содействия реформированию жилищно-коммунального хозяйства	0,00	0,00										
				краевого бюджета	0,00	0,00										
				местного бюджета	0,00	0,00										
				иные источники	0,00	0,00										
			Всего		8 240 258,61	8 240 258,61										
			Удельная стоимость капитального ремонта 1 кв. м общей площади помещений многоквартирного дома, руб./кв. м		2 346,97	2 346,97										
			Утвержденная предельная стоимость капитального ремонта 1 кв. м общей площади помещений многоквартирного дома, руб./кв. м			2 346,97										
1.78	ЗАТО г. Железногорск, г. Железногорск, ул. Свердлова, д. 22	5 823,36	средства собственников	минимальный размер взноса	991 951,14							991 951,14				
				взнос, превышающий минимальный размер												
			меры финансовой поддержки	государственной корпорации – Фонда содействия реформированию жилищно-коммунального хозяйства	0,00							0,00				
				краевого бюджета	0,00							0,00				
				местного бюджета	0,00							0,00				
				иные источники	0,00							0,00				
			Всего		991 951,14							991 951,14				
			Удельная стоимость капитального ремонта 1 кв. м общей площади помещений многоквартирного дома, руб./кв. м		170,34							170,34				
			Утвержденная предельная стоимость капитального ремонта 1 кв. м общей площади помещений многоквартирного дома, руб./кв. м									170,34				
1.79	ЗАТО г. Железногорск, г. Железногорск, ул. Свердлова, д. 30	2 643,10	средства собственников	минимальный размер взноса	6 203 276,41	6 203 276,41										
				взнос, превышающий минимальный размер												
			меры финансовой поддержки	государственной корпорации – Фонда содействия реформированию жилищно-коммунального хозяйства	0,00	0,00										
				краевого бюджета	0,00	0,00										
				местного бюджета	0,00	0,00										
				иные источники	0,00	0,00										
			Всего		6 203 276,41	6 203 276,41										
			Удельная стоимость капитального ремонта 1 кв. м общей площади помещений многоквартирного дома, руб./кв. м		2 346,97	2 346,97										
			Утвержденная предельная стоимость капитального ремонта 1 кв. м общей площади помещений многоквартирного дома, руб./кв. м			2 346,97										
1.80	ЗАТО г. Железногорск, г. Железногорск, ул. Свердлова, д. 35А	3 514,27	средства собственников	минимальный размер взноса	8 247 886,26	8 247 886,26										
				взнос, превышающий минимальный размер												
			меры финансовой поддержки	государственной корпорации – Фонда содействия реформированию жилищно-коммунального хозяйства	0,00	0,00										
				краевого бюджета	0,00	0,00										
				местного бюджета	0,00	0,00										
				иные источники	0,00	0,00										
			Всего		8 247 886,26	8 247 886,26										
			Удельная стоимость капитального ремонта 1 кв. м общей площади помещений многоквартирного дома, руб./кв. м		2 346,97	2 346,97										
			Утвержденная предельная стоимость капитального ремонта 1 кв. м общей площади помещений многоквартирного дома, руб./кв. м			2 346,97										
1.81	ЗАТО г. Железногорск, г. Железногорск, ул. Свердлова, д. 37А	1 955,02	средства собственников	минимальный размер взноса	4 517 517,63	2 617 517,63	1 900 000,00									
				взнос, превышающий минимальный размер												
			меры финансовой поддержки	государственной корпорации – Фонда содействия реформированию жилищно-коммунального хозяйства	0,00	0,00	0,00									
				краевого бюджета	0,00	0,00	0,00									
				местного бюджета	0,00	0,00	0,00									
				иные источники	0,00	0,00	0,00									
			Всего		4 517 517,63	2 617 517,63	1 900 000,00									
			Удельная стоимость капитального ремонта 1 кв. м общей площади помещений многоквартирного дома, руб./кв. м		2 310,73	1 338,87	971,86									
			Утвержденная предельная стоимость капитального ремонта 1 кв. м общей площади помещений многоквартирного дома, руб./кв. м			1 338,87	1 810,96									

1.82	ЗАТО г. Железногорск, г. Железногорск, ул. Свердлова, д. 45	1 652,20	средства собственников	минимальный размер взноса	424 218,87						424 218,87					
				взнос, превышающий минимальный размер												
			меры финансовой поддержки	государственной корпорации – Фонда содействия реформированию жилищно-коммунального хозяйства	0,00						0,00					
				краевого бюджета	0,00						0,00					
				местного бюджета	0,00						0,00					
				иные источники	0,00						0,00					
			Всего		424 218,87						424 218,87					
			Удельная стоимость капитального ремонта 1 кв. м общей площади помещений многоквартирного дома, руб./кв. м		256,76						256,76					
			Утвержденная предельная стоимость капитального ремонта 1 кв. м общей площади помещений многоквартирного дома, руб./кв. м								256,76					
1.83	ЗАТО г. Железногорск, г. Железногорск, ул. Свердлова, д. 48А	1 398,43	средства собственников	минимальный размер взноса	2 534 458,60				2 175 397,71		359 060,89					
				взнос, превышающий минимальный размер												
			меры финансовой поддержки	государственной корпорации – Фонда содействия реформированию жилищно-коммунального хозяйства	0,00				0,00		0,00					
				краевого бюджета	0,00				0,00		0,00					
				местного бюджета	0,00				0,00		0,00					
				иные источники	0,00				0,00		0,00					
			Всего		2 534 458,60				2 175 397,71		359 060,89					
			Удельная стоимость капитального ремонта 1 кв. м общей площади помещений многоквартирного дома, руб./кв. м		1 812,36				1 555,60		256,76					
			Утвержденная предельная стоимость капитального ремонта 1 кв. м общей площади помещений многоквартирного дома, руб./кв. м						1 555,60		256,76					
1.84	ЗАТО г. Железногорск, г. Железногорск, ул. Свердлова, д. 49	3 394,08	средства собственников	минимальный размер взноса	7 965 803,94	7 965 803,94										
				взнос, превышающий минимальный размер												
			меры финансовой поддержки	государственной корпорации – Фонда содействия реформированию жилищно-коммунального хозяйства	0,00	0,00										
				краевого бюджета	0,00	0,00										
				местного бюджета	0,00	0,00										
				иные источники	0,00	0,00										
			Всего		7 965 803,94	7 965 803,94										
			Удельная стоимость капитального ремонта 1 кв. м общей площади помещений многоквартирного дома, руб./кв. м		2 346,97	2 346,97										
			Утвержденная предельная стоимость капитального ремонта 1 кв. м общей площади помещений многоквартирного дома, руб./кв. м			2 346,97										
1.85	ЗАТО г. Железногорск, г. Железногорск, ул. Свердлова, д. 51	3 539,80	средства собственников	минимальный размер взноса	14 723 196,34	8 307 804,41			5 506 512,88		908 879,05					
				взнос, превышающий минимальный размер												
			меры финансовой поддержки	государственной корпорации – Фонда содействия реформированию жилищно-коммунального хозяйства	0,00	0,00			0,00		0,00					
				краевого бюджета	0,00	0,00			0,00		0,00					
				местного бюджета	0,00	0,00			0,00		0,00					
				иные источники	0,00	0,00			0,00		0,00					
			Всего		14 723 196,34	8 307 804,41			5 506 512,88		908 879,05					
			Удельная стоимость капитального ремонта 1 кв. м общей площади помещений многоквартирного дома, руб./кв. м		4 159,33	2 346,97			1 555,60		256,76					
			Утвержденная предельная стоимость капитального ремонта 1 кв. м общей площади помещений многоквартирного дома, руб./кв. м			2 346,97			1 555,60		256,76					
1.86	ЗАТО г. Железногорск, г. Железногорск, ул. Советская, д. 11	1 198,70	средства собственников	минимальный размер взноса	2 813 312,94	2 813 312,94										
				взнос, превышающий минимальный размер												
			меры финансовой поддержки	государственной корпорации – Фонда содействия реформированию жилищно-коммунального хозяйства	0,00	0,00										
				краевого бюджета	0,00	0,00										
				местного бюджета	0,00	0,00										
				иные источники	0,00	0,00										
			Всего		2 813 312,94	2 813 312,94										
			Удельная стоимость капитального ремонта 1 кв. м общей площади помещений многоквартирного дома, руб./кв. м		2 346,97	2 346,97										
			Утвержденная предельная стоимость капитального ремонта 1 кв. м общей площади помещений многоквартирного дома, руб./кв. м			2 346,97										
1.87	ЗАТО г. Железногорск, г. Железногорск, ул. Советской Армии, д. 7	1 064,05	средства собственников	минимальный размер взноса	2 610 242,34										2 610 242,34	
				взнос, превышающий минимальный размер												
			меры финансовой поддержки	государственной корпорации – Фонда содействия реформированию жилищно-коммунального хозяйства	0,00										0,00	
				краевого бюджета	0,00										0,00	
				местного бюджета	0,00										0,00	
				иные источники	0,00										0,00	
			Всего		2 610 242,34										2 610 242,34	
			Удельная стоимость капитального ремонта 1 кв. м общей площади помещений многоквартирного дома, руб./кв. м		2 453,12										2 453,12	
			Утвержденная предельная стоимость капитального ремонта 1 кв. м общей площади помещений многоквартирного дома, руб./кв. м												2 453,12	
1.88	ЗАТО г. Железногорск, г. Железногорск, ул. Советской Армии, д. 9	1 568,43	средства собственников	минимальный размер взноса	3 847 547,00										3 847 547,00	
				взнос, превышающий минимальный размер												
			меры финансовой поддержки	государственной корпорации – Фонда содействия реформированию жилищно-коммунального хозяйства	0,00										0,00	
				краевого бюджета	0,00										0,00	
				местного бюджета	0,00										0,00	
				иные источники	0,00										0,00	
			Всего		3 847 547,00										3 847 547,00	
			Удельная стоимость капитального ремонта 1 кв. м общей площади помещений многоквартирного дома, руб./кв. м		2 453,12										2 453,12	
			Утвержденная предельная стоимость капитального ремонта 1 кв. м общей площади помещений многоквартирного дома, руб./кв. м												2 453,12	

1.89	ЗАТО г. Железногорск, г. Железногорск, ул. Советской Армии, д. 15	2 032,80	средства собственников	минимальный размер взноса	4 986 702,34										4 986 702,34	
				взнос, превышающий минимальный размер												
			меры финансовой поддержки	государственной корпорации – Фонда содействия реформированию жилищно-коммунального хозяйства	0,00										0,00	
				краевого бюджета	0,00										0,00	
				местного бюджета	0,00										0,00	
				иные источники	0,00										0,00	
			Всего		4 986 702,34										4 986 702,34	
			Удельная стоимость капитального ремонта 1 кв. м общей площади помещений многоквартирного дома, руб./кв. м		2 453,12										2 453,12	
			Утвержденная предельная стоимость капитального ремонта 1 кв. м общей площади помещений многоквартирного дома, руб./кв. м												2 453,12	
1.90	ЗАТО г. Железногорск, г. Железногорск, ул. Советской Армии, д. 25	2 519,82	средства собственников	минимальный размер взноса	429 226,14							429 226,14				
				взнос, превышающий минимальный размер												
			меры финансовой поддержки	государственной корпорации – Фонда содействия реформированию жилищно-коммунального хозяйства	0,00							0,00				
				краевого бюджета	0,00							0,00				
				местного бюджета	0,00							0,00				
				иные источники	0,00							0,00				
			Всего		429 226,14							429 226,14				
			Удельная стоимость капитального ремонта 1 кв. м общей площади помещений многоквартирного дома, руб./кв. м		170,34							170,34				
			Утвержденная предельная стоимость капитального ремонта 1 кв. м общей площади помещений многоквартирного дома, руб./кв. м									170,34				
1.91	ЗАТО г. Железногорск, г. Железногорск, ул. Советской Армии, д. 27	1 600,80	средства собственников	минимальный размер взноса	272 680,27							272 680,27				
				взнос, превышающий минимальный размер												
			меры финансовой поддержки	государственной корпорации – Фонда содействия реформированию жилищно-коммунального хозяйства	0,00							0,00				
				краевого бюджета	0,00							0,00				
				местного бюджета	0,00							0,00				
				иные источники	0,00							0,00				
			Всего		272 680,27							272 680,27				
			Удельная стоимость капитального ремонта 1 кв. м общей площади помещений многоквартирного дома, руб./кв. м		170,34							170,34				
			Утвержденная предельная стоимость капитального ремонта 1 кв. м общей площади помещений многоквартирного дома, руб./кв. м									170,34				
1.92	ЗАТО г. Железногорск, г. Железногорск, ул. Советской Армии, д. 34	4 619,46	средства собственников	минимальный размер взноса	3 086 954,15			3 086 954,15								
				взнос, превышающий минимальный размер												
			меры финансовой поддержки	государственной корпорации – Фонда содействия реформированию жилищно-коммунального хозяйства	0,00			0,00								
				краевого бюджета	0,00			0,00								
				местного бюджета	0,00			0,00								
				иные источники	0,00			0,00								
			Всего		3 086 954,15			3 086 954,15								
			Удельная стоимость капитального ремонта 1 кв. м общей площади помещений многоквартирного дома, руб./кв. м		668,25			668,25								
			Утвержденная предельная стоимость капитального ремонта 1 кв. м общей площади помещений многоквартирного дома, руб./кв. м					668,25								
1.93	ЗАТО г. Железногорск, г. Железногорск, ул. Советской Армии, д. 36	6 293,30	средства собственников	минимальный размер взноса	5 700 000,00		5 700 000,00									
				взнос, превышающий минимальный размер												
			меры финансовой поддержки	государственной корпорации – Фонда содействия реформированию жилищно-коммунального хозяйства	0,00		0,00									
				краевого бюджета	0,00		0,00									
				местного бюджета	0,00		0,00									
				иные источники	0,00		0,00									
			Всего		5 700 000,00		5 700 000,00									
			Удельная стоимость капитального ремонта 1 кв. м общей площади помещений многоквартирного дома, руб./кв. м		905,73		905,73									
			Утвержденная предельная стоимость капитального ремонта 1 кв. м общей площади помещений многоквартирного дома, руб./кв. м				1 810,96									
1.94	ЗАТО г. Железногорск, г. Железногорск, ул. Таежная, д. 63	540,83	средства собственников	минимальный размер взноса	3 601 716,88	3 601 716,88										
				взнос, превышающий минимальный размер												
			меры финансовой поддержки	государственной корпорации – Фонда содействия реформированию жилищно-коммунального хозяйства	0,00	0,00										
				краевого бюджета	0,00	0,00										
				местного бюджета	0,00	0,00										
				иные источники	0,00	0,00										
			Всего		3 601 716,88	3 601 716,88										
			Удельная стоимость капитального ремонта 1 кв. м общей площади помещений многоквартирного дома, руб./кв. м		6 659,61	6 659,61										
			Утвержденная предельная стоимость капитального ремонта 1 кв. м общей площади помещений многоквартирного дома, руб./кв. м			6 659,61										
1.95	ЗАТО г. Железногорск, г. Железногорск, ул. Таежная, д. 65	541,06	средства собственников	минимальный размер взноса	3 603 248,59	3 603 248,59										
				взнос, превышающий минимальный размер												
			меры финансовой поддержки	государственной корпорации – Фонда содействия реформированию жилищно-коммунального хозяйства	0,00	0,00										
				краевого бюджета	0,00	0,00										
				местного бюджета	0,00	0,00										
				иные источники	0,00	0,00										
			Всего		3 603 248,59	3 603 248,59										
			Удельная стоимость капитального ремонта 1 кв. м общей площади помещений многоквартирного дома, руб./кв. м		6 659,61	6 659,61										
			Утвержденная предельная стоимость капитального ремонта 1 кв. м общей площади помещений многоквартирного дома, руб./кв. м			6 659,61										

1.96	ЗАТО г. Железногорск, г. Железногорск, ул. Таежная, д. 69	533,58	средства собственников	минимальный размер взноса	551 374,89							551 374,89			
				взнос, превышающий минимальный размер											
			меры финансовой поддержки	государственной корпорации – Фонда содействия реформированию жилищно-коммунального хозяйства	0,00							0,00			
				краевого бюджета	0,00							0,00			
				местного бюджета	0,00							0,00			
				иные источники	0,00							0,00			
			Всего		551 374,89							551 374,89			
			Удельная стоимость капитального ремонта 1 кв. м общей площади помещений многоквартирного дома, руб./кв. м		1 033,35							1 033,35			
			Утвержденная предельная стоимость капитального ремонта 1 кв. м общей площади помещений многоквартирного дома, руб./кв. м									1 033,35			
1.97	ЗАТО г. Железногорск, г. Железногорск, ул. Таежная, д. 74	533,32	средства собственников	минимальный размер взноса	551 106,22							551 106,22			
				взнос, превышающий минимальный размер											
			меры финансовой поддержки	государственной корпорации – Фонда содействия реформированию жилищно-коммунального хозяйства	0,00							0,00			
				краевого бюджета	0,00							0,00			
				местного бюджета	0,00							0,00			
				иные источники	0,00							0,00			
			Всего		551 106,22							551 106,22			
			Удельная стоимость капитального ремонта 1 кв. м общей площади помещений многоквартирного дома, руб./кв. м		1 033,35							1 033,35			
			Утвержденная предельная стоимость капитального ремонта 1 кв. м общей площади помещений многоквартирного дома, руб./кв. м									1 033,35			
1.98	ЗАТО г. Железногорск, г. Железногорск, ул. Толстого, д. 13	529,00	средства собственников	минимальный размер взноса	546 642,15							546 642,15			
				взнос, превышающий минимальный размер											
			меры финансовой поддержки	государственной корпорации – Фонда содействия реформированию жилищно-коммунального хозяйства	0,00							0,00			
				краевого бюджета	0,00							0,00			
				местного бюджета	0,00							0,00			
				иные источники	0,00							0,00			
			Всего		546 642,15							546 642,15			
			Удельная стоимость капитального ремонта 1 кв. м общей площади помещений многоквартирного дома, руб./кв. м		1 033,35							1 033,35			
			Утвержденная предельная стоимость капитального ремонта 1 кв. м общей площади помещений многоквартирного дома, руб./кв. м									1 033,35			
1.99	ЗАТО г. Железногорск, г. Железногорск, ул. Школьная, д. 9	5 720,44	средства собственников	минимальный размер взноса	5 700 000,00		5 700 000,00								
				взнос, превышающий минимальный размер											
			меры финансовой поддержки	государственной корпорации – Фонда содействия реформированию жилищно-коммунального хозяйства	0,00		0,00								
				краевого бюджета	0,00		0,00								
				местного бюджета	0,00		0,00								
				иные источники	0,00		0,00								
			Всего		5 700 000,00		5 700 000,00								
			Удельная стоимость капитального ремонта 1 кв. м общей площади помещений многоквартирного дома, руб./кв. м		996,43		996,43								
			Утвержденная предельная стоимость капитального ремонта 1 кв. м общей площади помещений многоквартирного дома, руб./кв. м				1 810,96								
1.100	ЗАТО г. Железногорск, г. Железногорск, ул. Школьная, д. 10	3 807,72	средства собственников	минимальный размер взноса	2 410 858,89			2 410 858,89							
				взнос, превышающий минимальный размер											
			меры финансовой поддержки	государственной корпорации – Фонда содействия реформированию жилищно-коммунального хозяйства	0,00			0,00							
				краевого бюджета	0,00			0,00							
				местного бюджета	0,00			0,00							
				иные источники	0,00			0,00							
			Всего		2 410 858,89			2 410 858,89							
			Удельная стоимость капитального ремонта 1 кв. м общей площади помещений многоквартирного дома, руб./кв. м		668,25			668,25							
			Утвержденная предельная стоимость капитального ремонта 1 кв. м общей площади помещений многоквартирного дома, руб./кв. м					668,25							
1.101	ЗАТО г. Железногорск, г. Железногорск, ул. Школьная, д. 25	5 604,89	средства собственников	минимальный размер взноса	5 700 000,00		5 700 000,00								
				взнос, превышающий минимальный размер											
			меры финансовой поддержки	государственной корпорации – Фонда содействия реформированию жилищно-коммунального хозяйства	0,00		0,00								
				краевого бюджета	0,00		0,00								
				местного бюджета	0,00		0,00								
				иные источники	0,00		0,00								
			Всего		5 700 000,00		5 700 000,00								
			Удельная стоимость капитального ремонта 1 кв. м общей площади помещений многоквартирного дома, руб./кв. м		1 016,97		1 016,97								
			Утвержденная предельная стоимость капитального ремонта 1 кв. м общей площади помещений многоквартирного дома, руб./кв. м				1 810,96								
1.102	ЗАТО г. Железногорск, г. Железногорск, ул. Школьная, д. 26	3 594,20	средства собственников	минимальный размер взноса	3 800 000,00		3 800 000,00								
				взнос, превышающий минимальный размер											
			меры финансовой поддержки	государственной корпорации – Фонда содействия реформированию жилищно-коммунального хозяйства	0,00		0,00								
				краевого бюджета	0,00		0,00								
				местного бюджета	0,00		0,00								
				иные источники	0,00		0,00								
			Всего		3 800 000,00		3 800 000,00								
			Удельная стоимость капитального ремонта 1 кв. м общей площади помещений многоквартирного дома, руб./кв. м		1 057,26		1 057,26								
			Утвержденная предельная стоимость капитального ремонта 1 кв. м общей площади помещений многоквартирного дома, руб./кв. м				1 810,96								

1.103	ЗАТО г. Железногорск, г. Железногорск, ул. Школьная, д. 38	3 280,45	средства собственников	минимальный размер взноса	8 047 337,50									8 047 337,50	
				взнос, превышающий минимальный размер											
			меры финансовой поддержки	государственной корпорации – Фонда содействия реформированию жилищно-коммунального хозяйства	0,00									0,00	
				краевого бюджета	0,00									0,00	
				местного бюджета	0,00									0,00	
				иные источники	0,00									0,00	
			Всего		8 047 337,50									8 047 337,50	
			Удельная стоимость капитального ремонта 1 кв. м общей площади помещений многоквартирного дома, руб./кв. м		2 453,12									2 453,12	
			Утвержденная предельная стоимость капитального ремонта 1 кв. м общей площади помещений многоквартирного дома, руб./кв. м											2 453,12	
1.104	ЗАТО г. Железногорск, г. Железногорск, ул. Школьная, д. 48А	1 861,62	средства собственников	минимальный размер взноса	1 244 027,57			1 244 027,57							
				взнос, превышающий минимальный размер											
			меры финансовой поддержки	государственной корпорации – Фонда содействия реформированию жилищно-коммунального хозяйства	0,00			0,00							
				краевого бюджета	0,00			0,00							
				местного бюджета	0,00			0,00							
				иные источники	0,00			0,00							
			Всего		1 244 027,57			1 244 027,57							
			Удельная стоимость капитального ремонта 1 кв. м общей площади помещений многоквартирного дома, руб./кв. м		668,25			668,25							
			Утвержденная предельная стоимость капитального ремонта 1 кв. м общей площади помещений многоквартирного дома, руб./кв. м					668,25							
1.105	ЗАТО г. Железногорск, г. Железногорск, ул. Школьная, д. 50А	3 062,00	средства собственников	минимальный размер взноса	5 549 446,32				4 763 247,20		786 199,12				
				взнос, превышающий минимальный размер											
			меры финансовой поддержки	государственной корпорации – Фонда содействия реформированию жилищно-коммунального хозяйства	0,00				0,00		0,00				
				краевого бюджета	0,00				0,00		0,00				
				местного бюджета	0,00				0,00		0,00				
				иные источники	0,00				0,00		0,00				
			Всего		5 549 446,32				4 763 247,20		786 199,12				
			Удельная стоимость капитального ремонта 1 кв. м общей площади помещений многоквартирного дома, руб./кв. м		1 812,36				1 555,60		256,76				
			Утвержденная предельная стоимость капитального ремонта 1 кв. м общей площади помещений многоквартирного дома, руб./кв. м						1 555,60		256,76				
1.106	ЗАТО г. Железногорск, г. Железногорск, ул. Школьная, д. 50Б	3 610,12	средства собственников	минимальный размер взноса	6 542 837,08				5 615 902,67		926 934,41				
				взнос, превышающий минимальный размер											
			меры финансовой поддержки	государственной корпорации – Фонда содействия реформированию жилищно-коммунального хозяйства	0,00				0,00		0,00				
				краевого бюджета	0,00				0,00		0,00				
				местного бюджета	0,00				0,00		0,00				
				иные источники	0,00				0,00		0,00				
			Всего		6 542 837,08				5 615 902,67		926 934,41				
			Удельная стоимость капитального ремонта 1 кв. м общей площади помещений многоквартирного дома, руб./кв. м		1 812,36				1 555,60		256,76				
			Утвержденная предельная стоимость капитального ремонта 1 кв. м общей площади помещений многоквартирного дома, руб./кв. м						1 555,60		256,76				
1.107	ЗАТО г. Железногорск, г. Железногорск, ул. Школьная, д. 51	1 404,01	средства собственников	минимальный размер взноса	3 295 169,35	3 295 169,35									
				взнос, превышающий минимальный размер											
			меры финансовой поддержки	государственной корпорации – Фонда содействия реформированию жилищно-коммунального хозяйства	0,00	0,00									
				краевого бюджета	0,00	0,00									
				местного бюджета	0,00	0,00									
				иные источники	0,00	0,00									
			Всего		3 295 169,35	3 295 169,35									
			Удельная стоимость капитального ремонта 1 кв. м общей площади помещений многоквартирного дома, руб./кв. м		2 346,97	2 346,97									
			Утвержденная предельная стоимость капитального ремонта 1 кв. м общей площади помещений многоквартирного дома, руб./кв. м			2 346,97									
1.108	ЗАТО г. Железногорск, г. Железногорск, ул. Школьная, д. 53	2 388,68	средства собственников	минимальный размер взноса	5 606 160,30	5 606 160,30									
				взнос, превышающий минимальный размер											
			меры финансовой поддержки	государственной корпорации – Фонда содействия реформированию жилищно-коммунального хозяйства	0,00	0,00									
				краевого бюджета	0,00	0,00									
				местного бюджета	0,00	0,00									
				иные источники	0,00	0,00									
			Всего		5 606 160,30	5 606 160,30									
			Удельная стоимость капитального ремонта 1 кв. м общей площади помещений многоквартирного дома, руб./кв. м		2 346,97	2 346,97									
			Утвержденная предельная стоимость капитального ремонта 1 кв. м общей площади помещений многоквартирного дома, руб./кв. м			2 346,97									
1.109	ЗАТО г. Железногорск, г. Железногорск, ул. Школьная, д. 54А	4 403,20	средства собственников	минимальный размер взноса	6 742 438,40		3 800 000,00	2 942 438,40							
				взнос, превышающий минимальный размер											
			меры финансовой поддержки	государственной корпорации – Фонда содействия реформированию жилищно-коммунального хозяйства	0,00		0,00	0,00							
				краевого бюджета	0,00		0,00	0,00							
				местного бюджета	0,00		0,00	0,00							
				иные источники	0,00		0,00	0,00							
			Всего		6 742 438,40		3 800 000,00	2 942 438,40							
			Удельная стоимость капитального ремонта 1 кв. м общей площади помещений многоквартирного дома, руб./кв. м		1 531,26		863,01	668,25							
			Утвержденная предельная стоимость капитального ремонта 1 кв. м общей площади помещений многоквартирного дома, руб./кв. м				1 810,96	668,25							

1.110	ЗАТО г. Железногорск, г. Железногорск, ул. Школьная, д. 63	2 665,80	средства собственников	минимальный размер взноса	6 256 552,63	6 256 552,63										
				взнос, превышающий минимальный размер												
			меры финансовой поддержки	государственной корпорации – Фонда содействия реформированию жилищно-коммунального хозяйства	0,00	0,00										
				краевого бюджета	0,00	0,00										
				местного бюджета	0,00	0,00										
				иные источники	0,00	0,00										
			Всего		6 256 552,63	6 256 552,63										
			Удельная стоимость капитального ремонта 1 кв. м общей площади помещений многоквартирного дома, руб./кв. м		2 346,97	2 346,97										
			Утвержденная предельная стоимость капитального ремонта 1 кв. м общей площади помещений многоквартирного дома, руб./кв. м			2 346,97										
1.111	ЗАТО г. Железногорск, г. Железногорск, ул. Школьная, д. 65	1 333,80	средства собственников	минимальный размер взноса	3 130 388,59	3 130 388,59										
				взнос, превышающий минимальный размер												
			меры финансовой поддержки	государственной корпорации – Фонда содействия реформированию жилищно-коммунального хозяйства	0,00	0,00										
				краевого бюджета	0,00	0,00										
				местного бюджета	0,00	0,00										
				иные источники	0,00	0,00										
			Всего		3 130 388,59	3 130 388,59										
			Удельная стоимость капитального ремонта 1 кв. м общей площади помещений многоквартирного дома, руб./кв. м		2 346,97	2 346,97										
			Утвержденная предельная стоимость капитального ремонта 1 кв. м общей площади помещений многоквартирного дома, руб./кв. м			2 346,97										
1.112	ЗАТО г. Железногорск, г. Железногорск, ул. Штефана, д. 10	400,90	средства собственников	минимальный размер взноса	2 669 837,65	2 669 837,65										
				взнос, превышающий минимальный размер												
			меры финансовой поддержки	государственной корпорации – Фонда содействия реформированию жилищно-коммунального хозяйства	0,00	0,00										
				краевого бюджета	0,00	0,00										
				местного бюджета	0,00	0,00										
				иные источники	0,00	0,00										
			Всего		2 669 837,65	2 669 837,65										
			Удельная стоимость капитального ремонта 1 кв. м общей площади помещений многоквартирного дома, руб./кв. м		6 659,61	6 659,61										
			Утвержденная предельная стоимость капитального ремонта 1 кв. м общей площади помещений многоквартирного дома, руб./кв. м			6 659,61										
1.113	ЗАТО г. Железногорск, д. Шивера (г Железногорск), ул. Новая, д. 6	523,70	средства собственников	минимальный размер взноса	3 487 637,76	3 487 637,76										
				взнос, превышающий минимальный размер												
			меры финансовой поддержки	государственной корпорации – Фонда содействия реформированию жилищно-коммунального хозяйства	0,00	0,00										
				краевого бюджета	0,00	0,00										
				местного бюджета	0,00	0,00										
				иные источники	0,00	0,00										
			Всего		3 487 637,76	3 487 637,76										
			Удельная стоимость капитального ремонта 1 кв. м общей площади помещений многоквартирного дома, руб./кв. м		6 659,61	6 659,61										
			Утвержденная предельная стоимость капитального ремонта 1 кв. м общей площади помещений многоквартирного дома, руб./кв. м			6 659,61										
1.114	ЗАТО г. Железногорск, д. Шивера (г Железногорск), ул. Новая, д. 12	533,70	средства собственников	минимальный размер взноса	3 554 233,86	3 554 233,86										
				взнос, превышающий минимальный размер												
			меры финансовой поддержки	государственной корпорации – Фонда содействия реформированию жилищно-коммунального хозяйства	0,00	0,00										
				краевого бюджета	0,00	0,00										
				местного бюджета	0,00	0,00										
				иные источники	0,00	0,00										
			Всего		3 554 233,86	3 554 233,86										
			Удельная стоимость капитального ремонта 1 кв. м общей площади помещений многоквартирного дома, руб./кв. м		6 659,61	6 659,61										
			Утвержденная предельная стоимость капитального ремонта 1 кв. м общей площади помещений многоквартирного дома, руб./кв. м			6 659,61										
1.115	ЗАТО г. Железногорск, д. Шивера (г Железногорск), ул. Центральная, д. 11	787,30	средства собственников	минимальный размер взноса	5 243 110,95	5 243 110,95										
				взнос, превышающий минимальный размер												
			меры финансовой поддержки	государственной корпорации – Фонда содействия реформированию жилищно-коммунального хозяйства	0,00	0,00										
				краевого бюджета	0,00	0,00										
				местного бюджета	0,00	0,00										
				иные источники	0,00	0,00										
			Всего		5 243 110,95	5 243 110,95										
			Удельная стоимость капитального ремонта 1 кв. м общей площади помещений многоквартирного дома, руб./кв. м		6 659,61	6 659,61										
			Утвержденная предельная стоимость капитального ремонта 1 кв. м общей площади помещений многоквартирного дома, руб./кв. м			6 659,61										
1.116	ЗАТО г. Железногорск, п. Новый Путь (г Железногорск), ул. Гагарина, д. 6	374,80	средства собственников	минимальный размер взноса	373 731,82			373 731,82								
				взнос, превышающий минимальный размер												
			меры финансовой поддержки	государственной корпорации – Фонда содействия реформированию жилищно-коммунального хозяйства	0,00			0,00								
				краевого бюджета	0,00			0,00								
				местного бюджета	0,00			0,00								
				иные источники	0,00			0,00								
			Всего		373 731,82			373 731,82								
			Удельная стоимость капитального ремонта 1 кв. м общей площади помещений многоквартирного дома, руб./кв. м		997,15			997,15								
			Утвержденная предельная стоимость капитального ремонта 1 кв. м общей площади помещений многоквартирного дома, руб./кв. м					997,15								
1.117	ЗАТО г. Железногорск, п. Новый Путь (г Железногорск), ул. Гагарина, д. 10	408,30	средства собственников	минимальный размер взноса	407 136,35			407 136,35								
				взнос, превышающий минимальный размер												
			меры финансовой поддержки	государственной корпорации – Фонда содействия реформированию жилищно-коммунального хозяйства	0,00			0,00								
				краевого бюджета	0,00			0,00								
				местного бюджета	0,00			0,00								
				иные источники	0,00			0,00								
			Всего		407 136,35			407 136,35								
			Удельная стоимость капитального ремонта 1 кв. м общей площади помещений многоквартирного дома, руб./кв. м		997,15			997,15								
			Утвержденная предельная стоимость капитального ремонта 1 кв. м общей площади помещений многоквартирного дома, руб./кв. м					997,15								
1.118	ЗАТО г. Железногорск, п. Новый Путь (г Железногорск), ул. Гагарина, д. 12	411,80	средства собственников	минимальный размер взноса	410 626,37			410 626,37								
				взнос, превышающий минимальный размер												
			меры финансовой поддержки	государственной корпорации – Фонда содействия реформированию жилищно-коммунального хозяйства	0,00			0,00								
				краевого бюджета	0,00			0,00								
				местного бюджета	0,00			0,00								
				иные источники	0,00			0,00								
			Всего		410 626,37			410 626,37								
			Удельная стоимость капитального ремонта 1 кв. м общей площади помещений многоквартирного дома, руб./кв. м		997,15			997,15								
			Утвержденная предельная стоимость капитального ремонта 1 кв. м общей площади помещений многоквартирного дома, руб./кв. м					997,15								
1.119	ЗАТО г. Железногорск, п. Новый Путь (г Железногорск), ул. Майская, д. 23	2 643,00	средства собственников	минимальный размер взноса	2 635 467,45			2 635 467,45								
				взнос, превышающий минимальный размер												
			меры финансовой поддержки	государственной корпорации – Фонда содействия реформированию жилищно-коммунального хозяйства	0,00			0,00								
				краевого бюджета	0,00			0,00								
				местного бюджета	0,00			0,00								
				иные источники	0,00			0,00								
			Всего		2 635 467,45			2 635 467,45								
			Удельная стоимость капитального ремонта 1 кв. м общей площади помещений многоквартирного дома, руб./кв. м		997,15			997,15								
			Утвержденная предельная стоимость капитального ремонта 1 кв. м общей площади помещений многоквартирного дома, руб./кв. м					997,15								
1.120	ЗАТО г. Железногорск, п. Подгорный (г Железногорск), ул. Боровая, д. 15	1 603,20	средства собственников	минимальный размер взноса	751 548,10			751 548,10								
				взнос, превышающий минимальный размер												
			меры финансовой поддержки	государственной корпорации – Фонда содействия реформированию жилищно-коммунального хозяйства	0,00			0,00								
				краевого бюджета	0,00			0,00								
				местного бюджета	0,00			0,00								
				иные источники	0,00			0,00								
			Всего		751 548,10			751 548,10								
			Удельная стоимость капитального ремонта 1 кв. м общей площади помещений многоквартирного дома, руб./кв. м		468,78			468,78								
			Утвержденная предельная стоимость капитального ремонта 1 кв. м общей площади помещений многоквартирного дома, руб./кв. м					468,78								
1.121	ЗАТО г. Железногорск, п. Подгорный (г Железногорск), ул. Кировская, д. 7	514,30	средства собственников	минимальный размер взноса	512 834,25			512 834,25								
				взнос, превышающий минимальный размер												
			меры финансовой поддержки	государственной корпорации – Фонда содействия реформированию жилищно-коммунального хозяйства	0,00			0,00								
				краевого бюджета	0,00			0,00								
				местного бюджета	0,00			0,00								
				иные источники	0,00			0,00								
			Всего		512 834,25			512 834,25								
			Удельная стоимость капитального ремонта 1 кв. м общей площади помещений многоквартирного дома, руб./кв. м		997,15			997,15								
			Утвержденная предельная стоимость капитального ремонта 1 кв. м общей площади помещений многоквартирного дома, руб./кв. м					997,15								
1.122	ЗАТО г. Железногорск, п. Подгорный (г Железногорск), ул. Кировская, д. 8	527,50	средства собственников	минимальный размер взноса	525 996,63			525 996,63								
				взнос, превышающий минимальный размер												
			меры финансовой поддержки	государственной корпорации – Фонда содействия реформированию жилищно-коммунального хозяйства	0,00			0,00								
				краевого бюджета	0,00			0,00								
				местного бюджета	0,00			0,00								
				иные источники	0,00			0,00								
			Всего		525 996,63			525 996,63								
			Удельная стоимость капитального ремонта 1 кв. м общей площади помещений многоквартирного дома, руб./кв. м		997,15			997,15								
			Утвержденная предельная стоимость капитального ремонта 1 кв. м общей площади помещений многоквартирного дома, руб./кв. м					997,15								
1.123	ЗАТО г. Железногорск, п. Подгорный (г Железногорск), ул. Кировская, д. 14	528,50	средства собственников	минимальный размер взноса	526 993,78			526 993,78								
				взнос, превышающий минимальный размер												
			меры финансовой поддержки	государственной корпорации – Фонда содействия реформированию жилищно-коммунального хозяйства	0,00			0,00								
				краевого бюджета	0,00			0,00								
				местного бюджета	0,00			0,00								
				иные источники	0,00			0,00								
			Всего		526 993,78			526 993,78								
			Удельная стоимость капитального ремонта 1 кв. м общей площади помещений многоквартирного дома, руб./кв. м		997,15			997,15								
			Утвержденная предельная стоимость капитального ремонта 1 кв. м общей площади помещений многоквартирного дома, руб./кв. м					997,15								

1.124	ЗАТО г. Железногорск, п. Подгорный (г Железногорск), ул. Лесная, д. 3	3 316,93	средства собственников	минимальный размер взноса	5 159 816,31				5 159 816,31							
				взнос, превышающий минимальный размер												
			финансовой меры поддержки	государственной корпорации – Фонда содействия реформированию жилищно-коммунального хозяйства	0,00				0,00							
				краевого бюджета	0,00				0,00							
				местного бюджета	0,00				0,00							
				иные источники	0,00				0,00							
			Всего		5 159 816,31				5 159 816,31							
			Удельная стоимость капитального ремонта 1 кв. м общей площади помещений многоквартирного дома, руб./кв. м		1 555,60				1 555,60							
			Утвержденная предельная стоимость капитального ремонта 1 кв. м общей площади помещений многоквартирного дома, руб./кв. м						1 555,60							
1.125	ЗАТО г. Железногорск, п. Подгорный (г Железногорск), ул. Мира, д. 2	529,53	средства собственников	минимальный размер взноса	528 020,84			528 020,84								
				взнос, превышающий минимальный размер												
			финансовой меры поддержки	государственной корпорации – Фонда содействия реформированию жилищно-коммунального хозяйства	0,00			0,00								
				краевого бюджета	0,00			0,00								
				местного бюджета	0,00			0,00								
				иные источники	0,00			0,00								
			Всего		528 020,84			528 020,84								
			Удельная стоимость капитального ремонта 1 кв. м общей площади помещений многоквартирного дома, руб./кв. м		997,15			997,15								
			Утвержденная предельная стоимость капитального ремонта 1 кв. м общей площади помещений многоквартирного дома, руб./кв. м					997,15								
1.126	ЗАТО г. Железногорск, п. Подгорный (г Железногорск), ул. Мира, д. 12	510,20	средства собственников	минимальный размер взноса	508 745,93			508 745,93								
				взнос, превышающий минимальный размер												
			финансовой меры поддержки	государственной корпорации – Фонда содействия реформированию жилищно-коммунального хозяйства	0,00			0,00								
				краевого бюджета	0,00			0,00								
				местного бюджета	0,00			0,00								
				иные источники	0,00			0,00								
			Всего		508 745,93			508 745,93								
			Удельная стоимость капитального ремонта 1 кв. м общей площади помещений многоквартирного дома, руб./кв. м		997,15			997,15								
			Утвержденная предельная стоимость капитального ремонта 1 кв. м общей площади помещений многоквартирного дома, руб./кв. м					997,15								
1.127	ЗАТО г. Железногорск, п. Подгорный (г Железногорск), ул. Мира, д. 14	518,80	средства собственников	минимальный размер взноса	517 321,42			517 321,42								
				взнос, превышающий минимальный размер												
			финансовой меры поддержки	государственной корпорации – Фонда содействия реформированию жилищно-коммунального хозяйства	0,00			0,00								
				краевого бюджета	0,00			0,00								
				местного бюджета	0,00			0,00								
				иные источники	0,00			0,00								
			Всего		517 321,42			517 321,42								
			Удельная стоимость капитального ремонта 1 кв. м общей площади помещений многоквартирного дома, руб./кв. м		997,15			997,15								
			Утвержденная предельная стоимость капитального ремонта 1 кв. м общей площади помещений многоквартирного дома, руб./кв. м					997,15								
1.128	ЗАТО г. Железногорск, п. Подгорный (г Железногорск), ул. Строительная, д. 5	560,40	средства собственников	минимальный размер взноса	558 802,86			558 802,86								
				взнос, превышающий минимальный размер												
			финансовой меры поддержки	государственной корпорации – Фонда содействия реформированию жилищно-коммунального хозяйства	0,00			0,00								
				краевого бюджета	0,00			0,00								
				местного бюджета	0,00			0,00								
				иные источники	0,00			0,00								
			Всего		558 802,86			558 802,86								
			Удельная стоимость капитального ремонта 1 кв. м общей площади помещений многоквартирного дома, руб./кв. м		997,15			997,15								
			Утвержденная предельная стоимость капитального ремонта 1 кв. м общей площади помещений многоквартирного дома, руб./кв. м					997,15								
1.129	ЗАТО г. Железногорск, п. Подгорный (г Железногорск), ул. Строительная, д. 25	2 027,20	средства собственников	минимальный размер взноса	950 310,82			950 310,82								
				взнос, превышающий минимальный размер												
			финансовой меры поддержки	государственной корпорации – Фонда содействия реформированию жилищно-коммунального хозяйства	0,00			0,00								
				краевого бюджета	0,00			0,00								
				местного бюджета	0,00			0,00								
				иные источники	0,00			0,00								
			Всего		950 310,82			950 310,82								
			Удельная стоимость капитального ремонта 1 кв. м общей площади помещений многоквартирного дома, руб./кв. м		468,78			468,78								
			Утвержденная предельная стоимость капитального ремонта 1 кв. м общей площади помещений многоквартирного дома, руб./кв. м					468,78								
1.130	ЗАТО г. Железногорск, п. Подгорный (г Железногорск), ул. Строительная, д. 27А	3 549,20	средства собственников	минимальный размер взноса	1 663 793,98			1 663 793,98								
				взнос, превышающий минимальный размер												
			мера финансовой поддержки	государственной корпорации – Фонда содействия реформированию жилищно-коммунального хозяйства	0,00			0,00								
				краевого бюджета	0,00			0,00								
				местного бюджета	0,00			0,00								
				иные источники	0,00			0,00								
			Всего		1 663 793,98			1 663 793,98								
			Удельная стоимость капитального ремонта 1 кв. м общей площади помещений многоквартирного дома, руб./кв. м		468,78			468,78								
			Утвержденная предельная стоимость капитального ремонта 1 кв. м общей площади помещений многоквартирного дома, руб./кв. м					468,78								
1.131	Итого по счету регионального оператора	329 775,08	средства собственников	минимальный размер взноса	500 514 085,03	221 736 187,71	131 584 680,00	50650718,84	40477475,67		6 785 409,37	4 991 081,63		44288531,81		
				взнос, превышающий минимальный размер												
			финансовой меры поддержки	государственной корпорации – Фонда содействия реформированию жилищно-коммунального хозяйства	0,00	0,00	0,00	0,00	0,00		0,00	0,00		0,00		
				краевого бюджета	0,00	0,00	0,00	0,00	0,00		0,00	0,00		0,00		
				местного бюджета	0,00	0,00	0,00	0,00	0,00		0,00	0,00		0,00		
				иные источники	0,00	0,00	0,00	0,00	0,00		0,00	0,00		0,00		
			Всего		500 514 085,03	221 736 187,71	131 584 680,00	50650718,84	40477475,67		6 785 409,37	4 991 081,63		44288531,81		
			Удельная стоимость капитального ремонта 1 кв. м общей площади помещений многоквартирного дома, руб./кв. м		1 517,74	672,39	399,01	153,59	122,74		20,58	15,13		134,30		
			Утвержденная предельная стоимость капитального ремонта 1 кв. м общей площади помещений многоквартирного дома, руб./кв. м		X	X	X	X	X	X	X	X	X	X	X
2. Многоквартирные дома, формирующие фонды капитального ремонта на специальных счетах																
2.131	ЗАТО г. Железногорск, г. Железногорск, пр-кт Курчатова, д. 48	11 438,31	средства собственников	минимальный размер взноса	1 090 642,86							1 090 642,86				
				взнос, превышающий минимальный размер												
			финансовой меры поддержки	государственной корпорации – Фонда содействия реформированию жилищно-коммунального хозяйства	0,00							0,00				
				краевого бюджета	0,00							0,00				
				местного бюджета	0,00							0,00				
				иные источники	0,00							0,00				
			Всего		1 090 642,86							1 090 642,86				
			Удельная стоимость капитального ремонта 1 кв. м общей площади помещений многоквартирного дома, руб./кв. м		95,35							95,35				
			Утвержденная предельная стоимость капитального ремонта 1 кв. м общей площади помещений многоквартирного дома, руб./кв. м									95,35				
2.132	ЗАТО г. Железногорск, г. Железногорск, пр-кт Ленинградский, д. 5	10 773,57	средства собственников	минимальный размер взноса	935 121,72							935 121,72				
				взнос, превышающий минимальный размер												
			финансовой меры поддержки	государственной корпорации – Фонда содействия реформированию жилищно-коммунального хозяйства	0,00							0,00				
				краевого бюджета	0,00							0,00				
				местного бюджета	0,00							0,00				
				иные источники	0,00							0,00				
			Всего		935 121,72							935 121,72				
			Удельная стоимость капитального ремонта 1 кв. м общей площади помещений многоквартирного дома, руб./кв. м		86,80							86,80				
			Утвержденная предельная стоимость капитального ремонта 1 кв. м общей площади помещений многоквартирного дома, руб./кв. м									95,35				
2.133	ЗАТО г. Железногорск, г. Железногорск, пр-кт Ленинградский, д. 20	11 380,80	средства собственников	минимальный размер взноса	4 334 257,20	4 334 257,20										
				взнос, превышающий минимальный размер												
			финансовой меры поддержки	государственной корпорации – Фонда содействия реформированию жилищно-коммунального хозяйства	0,00	0,00										
				краевого бюджета	0,00	0,00										
				местного бюджета	0,00	0,00										
				иные источники	0,00	0,00										
			Всего		4 334 257,20	4 334 257,20										
			Удельная стоимость капитального ремонта 1 кв. м общей площади помещений многоквартирного дома, руб./кв. м		380,84	380,84										
			Утвержденная предельная стоимость капитального ремонта 1 кв. м общей площади помещений многоквартирного дома, руб./кв. м			1 338,87										
2.134	ЗАТО г. Железногорск, г. Железногорск, пр-кт Ленинградский, д. 99	6 375,30	средства собственников	минимальный размер взноса	940 810,80				940 810,80							
				взнос, превышающий минимальный размер												
			финансовой меры поддержки	государственной корпорации – Фонда содействия реформированию жилищно-коммунального хозяйства	0,00				0,00							
				краевого бюджета	0,00				0,00							
				местного бюджета	0,00				0,00							
				иные источники	0,00				0,00							
			Всего		940 810,80				940 810,80							
			Удельная стоимость капитального ремонта 1 кв. м общей площади помещений многоквартирного дома, руб./кв. м		147,57				147,57							
			Утвержденная предельная стоимость капитального ремонта 1 кв. м общей площади помещений многоквартирного дома, руб./кв. м						988,53							
2.135	ЗАТО г. Железногорск, г. Железногорск, пр-кт Ленинградский, д. 109	6 257,20	средства собственников	минимальный размер взноса	9 875 816,36	8 377 577,36			1 498 239,00							
				взнос, превышающий минимальный размер												
			финансовой меры поддержки	государственной корпорации – Фонда содействия реформированию жилищно-коммунального хозяйства	0,00	0,00			0,00							
				краевого бюджета	0,00	0,00			0,00							
				местного бюджета	0,00	0,00			0,00							
				иные источники	0,00	0,00			0,00							
			Всего		9 875 816,36	8 377 577,36			1 498 239,00							
			Удельная стоимость капитального ремонта 1 кв. м общей площади помещений многоквартирного дома, руб./кв. м		1 578,31	1 338,87			239,44							
			Утвержденная предельная стоимость капитального ремонта 1 кв. м общей площади помещений многоквартирного дома, руб./кв. м			1 338,87			769,98							
2.136	ЗАТО г. Железногорск, г. Железногорск, ул. 60 лет ВЛКСМ, д. 24	17 267,31	средства собственников	минимальный размер взноса	848 287,88							848 287,88				
				взнос, превышающий минимальный размер												
			финансовой меры поддержки	государственной корпорации – Фонда содействия реформированию жилищно-коммунального хозяйства	0,00							0,00				
				краевого бюджета	0,00							0,00				
				местного бюджета	0,00							0,00				
				иные источники	0,00							0,00				
			Всего		848 287,88							848 287,88				
			Удельная стоимость капитального ремонта 1 кв. м общей площади помещений многоквартирного дома, руб./кв. м		49,13							49,13				
			Утвержденная предельная стоимость капитального ремонта 1 кв. м общей площади помещений многоквартирного дома, руб./кв. м									95,35				

2.137	ЗАТО г. Железногорск, г. Железногорск, ул. 60 лет ВЛКСМ, д. 34	5 267,30	средства собственников	минимальный размер взноса	1 324 590,00	1 324 590,00									
				взнос, превышающий минимальный размер											
			меры финансовой поддержки	государственной корпорации – Фонда содействия реформированию жилищно-коммунального хозяйства	0,00	0,00									
				краевого бюджета	0,00	0,00									
				местного бюджета	0,00	0,00									
				иные источники	0,00	0,00									
			Всего		1 324 590,00	1 324 590,00									
			Удельная стоимость капитального ремонта 1 кв. м общей площади помещений многоквартирного дома, руб./кв. м		251,47	251,47									
			Утвержденная предельная стоимость капитального ремонта 1 кв. м общей площади помещений многоквартирного дома, руб./кв. м			1 338,87									
2.138	ЗАТО г. Железногорск, г. Железногорск, ул. 60 лет ВЛКСМ, д. 62	5 296,00	средства собственников	минимальный размер взноса	766 865,44				766 865,44						
				взнос, превышающий минимальный размер											
			меры финансовой поддержки	государственной корпорации – Фонда содействия реформированию жилищно-коммунального хозяйства	0,00				0,00						
				краевого бюджета	0,00				0,00						
				местного бюджета	0,00				0,00						
				иные источники	0,00				0,00						
			Всего		766 865,44				766 865,44						
			Удельная стоимость капитального ремонта 1 кв. м общей площади помещений многоквартирного дома, руб./кв. м		144,80				144,80						
			Утвержденная предельная стоимость капитального ремонта 1 кв. м общей площади помещений многоквартирного дома, руб./кв. м						553,33						
2.139	Итого по многоквартирным домам, формирующим фонды капитального ремонта на специальных счетах	74 055,79	средства собственников	минимальный размер взноса	20 116 392,26	14 036 424,56			3 205 915,24			2 874 052,46			
				взнос, превышающий минимальный размер											
			меры финансовой поддержки	государственной корпорации – Фонда содействия реформированию жилищно-коммунального хозяйства	0,00	0,00			0,00			0,00			
				краевого бюджета	0,00	0,00			0,00			0,00			
				местного бюджета	0,00	0,00			0,00			0,00			
				иные источники	0,00	0,00			0,00			0,00			
			Всего		20 116 392,26	14 036 424,56			3 205 915,24			2 874 052,46			
			Удельная стоимость капитального ремонта 1 кв. м общей площади помещений многоквартирного дома, руб./кв. м												
			Утвержденная предельная стоимость капитального ремонта 1 кв. м общей площади помещений многоквартирного дома, руб./кв. м												
2	Всего по ЗАТО город Железногорск	403 830,87	средства собственников	минимальный размер взноса	520 630 477,29	235 772 612,27	131 584 680,00	50650718,84	43683390,91		6 785 409,37	7 865 134,09		44288531,81	
				взнос, превышающий минимальный размер											
			меры финансовой поддержки	государственной корпорации – Фонда содействия реформированию жилищно-коммунального хозяйства	0,00	0,00	0,00	0,00	0,00		0,00	0,00		0,00	
				краевого бюджета	0,00	0,00	0,00	0,00	0,00		0,00	0,00		0,00	
				местного бюджета	0,00	0,00	0,00	0,00	0,00		0,00	0,00		0,00	
				иные источники	0,00	0,00	0,00	0,00	0,00		0,00	0,00		0,00	
			Всего		520 630 477,29	235 772 612,27	131 584 680,00	50650718,84	43683390,91		6 785 409,37	7 865 134,09		44288531,81	
			Удельная стоимость капитального ремонта 1 кв. м общей площади помещений многоквартирного дома, руб./кв. м		1 289,23	583,84	325,84	125,43	108,17		16,80	19,48		109,67	
			Утвержденная предельная стоимость капитального ремонта 1 кв. м общей площади помещений многоквартирного дома, руб./кв. м		X	X	X	X	X	X	X	X	X	X	X

Приложение № 2 к постановлению Администрации ЗАТО г. Железногорск от 07.10.2021 № 1832
Приложение № 6 к постановлению Администрации ЗАТО г. Железногорск от 05.05.2017 № 794

КРАТКОСРОЧНЫЙ ПЛАН РЕАЛИЗАЦИИ РЕГИОНАЛЬНОЙ ПРОГРАММЫ КАПИТАЛЬНОГО РЕМОНТА ОБЩЕГО ИМУЩЕСТВА В МНОГОКВАРТИРНЫХ ДОМАХ, РАСПОЛОЖЕННЫХ НА ТЕРРИТОРИИ ЗАТО ЖЕЛЕЗНОГОРСК НА 2019 ГОД

Форма № 2

Раздел № 2. Объем работ и (или) услуг по капитальному ремонту общего имущества в многоквартирных домах, включенных в краткосрочный план

№ п/п	Адрес многоквартирного дома	Объем услуг и (или) работ по капитальному ремонту общего имущества многоквартирного дома									
		в том числе:									
		ремонт крыши	ремонт или замена лифтового оборудования, признанного непригодным для эксплуатации, ремонт лифтовых шахт	ремонт внутридомовых инженерных систем (в том числе установка коллективных (общедомовых) приборов учета потребления ресурсов и узлов управления и регулирования потребления ресурсов)					ремонт подвальных помещений, относящихся к общему имуществу в многоквартирном доме	утепление и ремонт фасада	ремонт фундамента многоквартирного дома
				электроснабжения	теплоснабжения и горячего водоснабжения	газоснабжения	холодного водоснабжения	водоотведения			
		кв. м	ед.	п. м	п. м	п. м	п. м	п. м	кв. м	кв. м	куб. м
1	2	3	4	5	6	7	8	9	10	11	12
ЗАТО город Железногорск											
1. Многоквартирные дома, формирующие фонды капитального ремонта на счете регионального оператора											
1.1	ЗАТО г. Железногорск, г. Железногорск, пр-д Пионерский, д. 3									1 259,96	
1.2	ЗАТО г. Железногорск, г. Железногорск, пр-д Поселковый, д. 4	433,00									
1.3	ЗАТО г. Железногорск, г. Железногорск, пр-д Поселковый, д. 12	438,00									
1.4	ЗАТО г. Железногорск, г. Железногорск, пр-д Поселковый, д. 18	453,00									
1.5	ЗАТО г. Железногорск, г. Железногорск, пр-кт Курчатова, д. 6			2 100,00							
1.6	ЗАТО г. Железногорск, г. Железногорск, пр-кт Курчатова, д. 14			2 100,00							
1.7	ЗАТО г. Железногорск, г. Железногорск, пр-кт Курчатова, д. 18	429,00	1,00	1 050,00							
1.8	ЗАТО г. Железногорск, г. Железногорск, пр-кт Курчатова, д. 30			1 050,00							
1.9	ЗАТО г. Железногорск, г. Железногорск, пр-кт Курчатова, д. 38			1 050,00							
1.10	ЗАТО г. Железногорск, г. Железногорск, пр-кт Курчатова, д. 56		2,00	3 300,00							
1.11	ЗАТО г. Железногорск, г. Железногорск, пр-кт Курчатова, д. 58		2,00								
1.12	ЗАТО г. Железногорск, г. Железногорск, пр-кт Ленинградский, д. 1		6,00	6 380,00							
1.13	ЗАТО г. Железногорск, г. Железногорск, пр-кт Ленинградский, д. 21		1,00								
1.14	ЗАТО г. Железногорск, г. Железногорск, пр-кт Ленинградский, д. 27			7 520,00							
1.15	ЗАТО г. Железногорск, г. Железногорск, пр-кт Ленинградский, д. 29		4,00								
1.16	ЗАТО г. Железногорск, г. Железногорск, пр-кт Ленинградский, д. 31		4,00								
1.17	ЗАТО г. Железногорск, г. Железногорск, пр-кт Ленинградский, д. 67		4,00								
1.18	ЗАТО г. Железногорск, г. Железногорск, ул. 60 лет ВЛКСМ, д. 8		10,00								
1.19	ЗАТО г. Железногорск, г. Железногорск, ул. 60 лет ВЛКСМ, д. 12		2,00								
1.20	ЗАТО г. Железногорск, г. Железногорск, ул. 60 лет ВЛКСМ, д. 14		2,00								
1.21	ЗАТО г. Железногорск, г. Железногорск, ул. 60 лет ВЛКСМ, д. 26		1,00								
1.22	ЗАТО г. Железногорск, г. Железногорск, ул. Андреева, д. 2		2,00								
1.23	ЗАТО г. Железногорск, г. Железногорск, ул. Андреева, д. 2А		2,00								
1.24	ЗАТО г. Железногорск, г. Железногорск, ул. Андреева, д. 22						230,00				
1.25	ЗАТО г. Железногорск, г. Железногорск, ул. Белорусская, д. 34				2 090,00						
1.26	ЗАТО г. Железногорск, г. Железногорск, ул. Белорусская, д. 44	486,10									
1.27	ЗАТО г. Железногорск, г. Железногорск, ул. Белорусская, д. 48	563,20									
1.28	ЗАТО г. Железногорск, г. Железногорск, ул. Восточная, д. 27	1 482,00									
1.29	ЗАТО г. Железногорск, г. Железногорск, ул. Восточная, д. 30		4,00								
1.30	ЗАТО г. Железногорск, г. Железногорск, ул. Восточная, д. 32		1,00								
1.31	ЗАТО г. Железногорск, г. Железногорск, ул. Восточная, д. 57	3 010,00									
1.32	ЗАТО г. Железногорск, г. Железногорск, ул. Григорьева, д. 6					250,00					
1.33	ЗАТО г. Железногорск, г. Железногорск, ул. Загородная, д. 4	581,00									
1.34	ЗАТО г. Железногорск, г. Железногорск, ул. Калинина, д. 18									553,77	
1.35	ЗАТО г. Железногорск, г. Железногорск, ул. Калинина, д. 20	486,00									
1.36	ЗАТО г. Железногорск, г. Железногорск, ул. Калинина, д. 22									528,00	
1.37	ЗАТО г. Железногорск, г. Железногорск, ул. Калинина, д. 24									532,00	
1.38	ЗАТО г. Железногорск, г. Железногорск, ул. Калинина, д. 26									541,00	
1.39	ЗАТО г. Железногорск, г. Железногорск, ул. Калинина, д. 32				302,00						
1.40	ЗАТО г. Железногорск, г. Железногорск, ул. Кирова, д. 14							480,00			
1.41	ЗАТО г. Железногорск, г. Железногорск, ул. Комсомольская, д. 2	458,00									
1.42	ЗАТО г. Железногорск, г. Железногорск, ул. Комсомольская, д. 4			450,00							
1.43	ЗАТО г. Железногорск, г. Железногорск, ул. Комсомольская, д. 5			90,00							
1.44	ЗАТО г. Железногорск, г. Железногорск, ул. Комсомольская, д. 7А	286,40									
1.45	ЗАТО г. Железногорск, г. Железногорск, ул. Комсомольская, д. 8	336,00									
1.46	ЗАТО г. Железногорск, г. Железногорск, ул. Комсомольская, д. 10	286,00									
1.47	ЗАТО г. Железногорск, г. Железногорск, ул. Комсомольская, д. 13	462,00									
1.48	ЗАТО г. Железногорск, г. Железногорск, ул. Комсомольская, д. 14	285,00									
1.49	ЗАТО г. Железногорск, г. Железногорск, ул. Комсомольская, д. 15	333,00									
1.50	ЗАТО г. Железногорск, г. Железногорск, ул. Комсомольская, д. 16	336,00									
1.51	ЗАТО г. Железногорск, г. Железногорск, ул. Комсомольская, д. 17	481,00									
1.52	ЗАТО г. Железногорск, г. Железногорск, ул. Комсомольская, д. 22	330,00									
1.53	ЗАТО г. Железногорск, г. Железногорск, ул. Комсомольская, д. 28	333,00									
1.54	ЗАТО г. Железногорск, г. Железногорск, ул. Комсомольская, д. 30	466,83									
1.55	ЗАТО г. Железногорск, г. Железногорск, ул. Комсомольская, д. 32	457,00									
1.56	ЗАТО г. Железногорск, г. Железногорск, ул. Комсомольская, д. 33									1 931,00	
1.57	ЗАТО г. Железногорск, г. Железногорск, ул. Комсомольская, д. 38	291,00								291,00	
1.58	ЗАТО г. Железногорск, г. Железногорск, ул. Королева, д. 5	1 096,00									
1.59	ЗАТО г. Железногорск, г. Железногорск, ул. Королева, д. 17				1 550,00		259,00				
1.60	ЗАТО г. Железногорск, г. Железногорск, ул. Ленина, д. 5				825,00						
1.61	ЗАТО г. Железногорск, г. Железногорск, ул. Ленина, д. 11А	920,00									
1.62	ЗАТО г. Железногорск, г. Железногорск, ул. Ленина, д. 37	1 095,00									
1.63	ЗАТО г. Железногорск, г. Железногорск, ул. Ленина, д. 45А									827,60	
1.64	ЗАТО г. Железногорск, г. Железногорск, ул. Маяковского, д. 2						220,00				
1.65	ЗАТО г. Железногорск, г. Железногорск, ул. Октябрьская, д. 3		2,00								
1.66	ЗАТО г. Железногорск, г. Железногорск, ул. Октябрьская, д. 5		2,00								
1.67	ЗАТО г. Железногорск, г. Железногорск, ул. Октябрьская, д. 23	363,70									
1.68	ЗАТО г. Железногорск, г. Железногорск, ул. Пушкина, д. 19	283,00									
1.69	ЗАТО г. Железногорск, г. Железногорск, ул. Пушкина, д. 29	487,00									
1.70	ЗАТО г. Железногорск, г. Железногорск, ул. Пушкина, д. 31	455,00									
1.71	ЗАТО г. Железногорск, г. Железногорск, ул. Пушкина, д. 35							260,00			
1.72	ЗАТО г. Железногорск, г. Железногорск, ул. Решетнева, д. 1						220,00				
1.73	ЗАТО г. Железногорск, г. Железногорск, ул. Саянская, д. 11	740,20									
1.74	ЗАТО г. Железногорск, г. Железногорск, ул. Саянская, д. 15	677,70	2,00								
1.75	ЗАТО г. Железногорск, г. Железногорск, ул. Свердлова, д. 11				2 000,00						
1.76	ЗАТО г. Железногорск, г. Железногорск, ул. Свердлова, д. 15							640,00			
1.77	ЗАТО г. Железногорск, г. Железногорск, ул. Свердлова, д. 17	1 160,00									
1.78	ЗАТО г. Железногорск, г. Железногорск, ул. Свердлова, д. 22							600,00			
1.79	ЗАТО г. Железногорск, г. Железногорск, ул. Свердлова, д. 30	1 225,00									
1.80	ЗАТО г. Железногорск, г. Железногорск, ул. Свердлова, д. 35А	1 169,00									
1.81	ЗАТО г. Железногорск, г. Железногорск, ул. Свердлова, д. 37А	418,20	1,00								
1.82	ЗАТО г. Железногорск, г. Железногорск, ул. Свердлова, д. 45						110,00				
1.83	ЗАТО г. Железногорск, г. Железногорск, ул. Свердлова, д. 48А				645,00		110,00				
1.84	ЗАТО г. Железногорск, г. Железногорск, ул. Свердлова, д. 49	1 229,00									
1.85	ЗАТО г. Железногорск, г. Железногорск, ул. Свердлова, д. 51	1 224,36			1 269,00		273,00				
1.86	ЗАТО г. Железногорск, г. Железногорск, ул. Советская, д. 11	760,00									
1.87	ЗАТО г. Железногорск, г. Железногорск, ул. Советской Армии, д. 7									1 064,62	
1.88	ЗАТО г. Железногорск, г. Железногорск, ул. Советской Армии, д. 9									1 437,97	
1.89	ЗАТО г. Железногорск, г. Железногорск, ул. Советской Армии, д. 15									1 880,23	
1.90	ЗАТО г. Железногорск, г. Железногорск, ул. Советской Армии, д. 25							95,00			
1.91	ЗАТО г. Железногорск, г. Железногорск, ул. Советской Армии, д. 27							70,00			
1.92	ЗАТО г. Железногорск, г. Железногорск, ул. Советской Армии, д. 34			1 940,00							
1.93	ЗАТО г. Железногорск, г. Железногорск, ул. Советской Армии, д. 36		3,00								
1.94	ЗАТО г. Железногорск, г. Железногорск, ул. Таежная, д. 63	482,05									
1.95	ЗАТО г. Железногорск, г. Железногорск, ул. Таежная, д. 65	481,50									
1.96	ЗАТО г. Железногорск, г. Железногорск, ул. Таежная, д. 69							127,00			
1.97	ЗАТО г. Железногорск, г. Железногорск, ул. Таежная, д. 74							127,00			
1.98	ЗАТО г. Железногорск, г. Железногорск, ул. Толстого, д. 13							120,00			
1.99	ЗАТО г. Железногорск, г. Железногорск, ул. Школьная, д. 9		3,00								
1.100	ЗАТО г. Железногорск, г. Железногорск, ул. Школьная, д. 10			2 120,00							
1.101	ЗАТО г. Железногорск, г. Железногорск, ул. Школьная, д. 25		3,00								
1.102	ЗАТО г. Железногорск, г. Железногорск, ул. Школьная, д. 26		2,00								
1.103	ЗАТО г. Железногорск, г. Железногорск, ул. Школьная, д. 38									2 858,07	
1.104	ЗАТО г. Железногорск, г. Железногорск, ул. Школьная, д. 48А			880,00							
1.105	ЗАТО г. Железногорск, г. Железногорск, ул. Школьная, д. 50А				1 705,00		640,00				
1.106	ЗАТО г. Железногорск, г. Железногорск, ул. Школьная, д. 50Б				1 515,00		690,00				
1.107	ЗАТО г. Железногорск, г. Железногорск, ул. Школьная, д. 51	612,00									
1.108	ЗАТО г. Железногорск, г. Железногорск, ул. Школьная, д. 53	973,00									
1.109	ЗАТО г. Железногорск, г. Железногорск, ул. Школьная, д. 54А		2,00	4 600,00							
1.110	ЗАТО г. Железногорск, г. Железногорск, ул. Школьная, д. 63	1 213,80									
1.111	ЗАТО г. Железногорск, г. Железногорск, ул. Школьная, д. 65	614,70									
1.112	ЗАТО г. Железногорск, г. Железногорск, ул. Штефана, д. 10	336,83									
1.113	ЗАТО г. Железногорск, д. Шивера (г Железногорск), ул. Новая, д. 6	443,69									
1.114	ЗАТО г. Железногорск, д. Шивера (г Железногорск), ул. Новая, д. 12	443,69									
1.115	ЗАТО г. Железногорск, д. Шивера (г Железногорск), ул. Центральная, д. 11	653,90									
1.116	ЗАТО г. Железногорск, п. Новый Путь (г Железногорск), ул. Гагарина, д. 6			60,00							
1.117	ЗАТО г. Железногорск, п. Новый Путь (г Железногорск), ул. Гагарина, д. 10			60,00							
1.118	ЗАТО г. Железногорск, п. Новый Путь (г Железногорск), ул. Гагарина, д. 12			60,00							
1.119	ЗАТО г. Железногорск, п. Новый Путь (г Железногорск), ул. Майская, д. 23			100,00							
1.120	ЗАТО г. Железногорск, п. Подгорный (г Железногорск), ул. Боровая, д. 15			183,00							
1.121	ЗАТО г. Железногорск, п. Подгорный (г Железногорск), ул. Кировская, д. 7			97,00							
1.122	ЗАТО г. Железногорск, п. Подгорный (г Железногорск), ул. Кировская, д. 8			97,00							
1.123	ЗАТО г. Железногорск, п. Подгорный (г Железногорск), ул. Кировская, д. 14			75,00							
1.124	ЗАТО г. Железногорск, п. Подгорный (г Железногорск), ул. Лесная, д. 3				766,00						
1.125	ЗАТО г. Железногорск, п. Подгорный (г Железногорск), ул. Мира, д. 2			97,00							
1.126	ЗАТО г. Железногорск, п. Подгорный (г Железногорск), ул. Мира, д. 12			97,00							
1.127	ЗАТО г. Железногорск, п. Подгорный (г Железногорск), ул. Мира, д. 14			97,00							
1.128	ЗАТО г. Железногорск, п. Подгорный (г Железногорск), ул. Строительная, д. 5			98,00							
1.129	ЗАТО г. Железногорск, п. Подгорный (г Железногорск), ул. Строительная, д. 25			230,00							
1.130	ЗАТО г. Железногорск, п. Подгорный (г Железногорск), ул. Строительная, д. 27А			230,00							
	Итого по счету регионального оператора	33 060,85	68,00	36 211,00	12 667,00		3 002,00	2 519,00		13 705,22	
2. Многоквартирные дома, формирующие фонды капитального ремонта на специальных счетах											
2.131	ЗАТО г. Железногорск, г. Железногорск, пр-кт Курчатова, д. 48							890,00			
2.132	ЗАТО г. Железногорск, г. Железногорск, пр-кт Ленинградский, д. 5							500,00			
2.133	ЗАТО г. Железногорск, г. Железногорск, пр-кт Ленинградский, д. 20	2 328,12									
2.134	ЗАТО г. Железногорск, г. Железногорск, пр-кт Ленинградский, д. 99				760,00						
2.135	ЗАТО г. Железногорск, г. Железногорск, пр-кт Ленинградский, д. 109	1 178,00			496,00						
2.136	ЗАТО г. Железногорск, г. Железногорск, ул. 60 лет ВЛКСМ, д. 24							710,00			
2.137	ЗАТО г. Железногорск, г. Железногорск, ул. 60 лет ВЛКСМ, д. 34	1 086,00									
2.138	ЗАТО г. Железногорск, г. Железногорск, ул. 60 лет ВЛКСМ, д. 62				500,00						
	Итого по многоквартирным домам, формирующим фонды капитального ремонта на специальных счетах	4 592,12			1 756,00			2 100,00			
	Всего по ЗАТО город Железногорск	37 652,97	68,00	36 211,00	14 423,00		3 002,00	4 619,00		13 705,22	

СПАСТИ ЖИЛЬЕ ОТ ПОЖАРА ПОМОЖЕТ АВТОНОМНЫЙ ПОЖАРНЫЙ ИЗВЕЩАТЕЛЬ!

Более 6200 пожаров произошло в Красноярском крае с начала года. Большая часть возгораний начиналась в ночное время.

Чтобы предупредить беду сотрудники МЧС рекомендуют установить дома автономные дымовые пожарные извещатели. При возгорании они подают громкий сигнал способный разбудить человека, благодаря чему можно избежать трагедии.

Автономный дымовой пожарный извещатель – это компактное и легкое в эксплуатации устройство. Для установки прибора не требуется специальных навыков, прокладки линий пожарной сигнализации и применения дополнительного оборудования. Минимум раз в год требуется менять батарейки, и раз в полгода снимать и продувать камеру пылесосом, чтобы избежать ложных срабатываний от осевшей пыли. Извещатели следует устанавливать по одному в каждом помещении.

Многодетные, семьи находящиеся в социально опасном положении, имеющие на иждивении детей-инвалидов могут получить извещатели бесплатно, обратившись в ТО КГКУ «УСЗН» по адресу: г. Железногорск, ул. Андреева, 21А, кабинет 1-04 или по телефонам 74-54-87, 74-64-61, 74-54-62.

Добавим, сейчас в магазинах продаются более современные модели с gsm-модулем, который позволяет собственнику помещения получать оповещения на телефон.

ФГКУ «Специальное управление ФПС № 2 МЧС России»

О ПРОВЕДЕНИИ КОНКУРСНОГО ОТБОРА ДЛЯ ПРЕДОСТАВЛЕНИЯ СУБСИДИЙ НА ПОДДЕРЖКУ СОЦИАЛЬНО ОРИЕНТИРОВАННЫХ НЕКОММЕРЧЕСКИХ ОРГАНИЗАЦИЙ

05 октября с 15:00 до 15:49 в здании Администрации ЗАТО г. Железногорск (каб. 414) прошло заседание конкурсной комиссии по проведению конкурсного отбора для предоставления субсидий на поддержку социально ориентированных некоммерческих организаций. На заседании были рассмотрены 3 заявки, проведена их экспертиза на предмет соответствия требованиям конкурса и основным критериям оценки в следующей последовательности:

Заявка № 01 от Автономной некоммерческой организации «Центр паллиативной помощи – хоспис им. Василия и Зои Стародубцевых». Руководитель организации – Стародубцев Виктор Васильевич. Присвоенные значения согласно предусмотренных критериев конкурсного отбора и коэффициентов значимости критериев (средний арифметический балл):

- социальная значимость результатов деятельности организации за последние пять лет (результативность деятельности организации, количество реализованных проектов) – 6;

- количество полных лет, прошедших со дня государственной регистрации организации (при создании) – 4;

- количество грантов, полученных организацией по результатам конкурсов от некоммерческих неправительственных организаций за последние пять лет – 2;

- среднегодовая численность добровольцев организации за последние пять лет – 2,5;

- сумма израсходованных организацией денежных средств на реализацию социально значимых проектов на территории ЗАТО Железногорск за счет всех источников финансирования за последние пять лет – 7,5;

- нахождение организации в реестре поставщиков социальных услуг и/или реестре исполнителей общественно полезных услуг – 0,5;

- уникальность деятельности на территории ЗАТО Железногорск, которую оказывает организация (степень дублирования государственных и (или) муниципальных услуг) – 1,6.

2. Заявка № 02 от Красноярской региональной общественной организации «Ассоциация развития гражданского общества». Руководитель организации - Горбунов Андрей Николаевич. Присвоенные значения согласно предусмотренных критериев конкурсного отбора и коэффициентов значимости критериев (средний арифметический балл):

- социальная значимость результатов деятельности организации за последние пять лет (результативность деятельности организации, количество реализованных проектов) – 8,8;

- количество полных лет, прошедших со дня государственной регистрации организации (при создании) – 2,6;

- количество грантов, полученных организацией по результатам конкурсов от некоммерческих неправительственных организаций за последние пять лет – 2;

- среднегодовая численность добровольцев организации за последние пять лет – 2,5;

- сумма израсходованных организацией денежных средств на реализацию социально значимых проектов на территории ЗАТО Железногорск за счет всех источников финансирования за последние пять лет – 7,5;

- нахождение организации в реестре поставщиков социальных услуг и/или реестре исполнителей общественно полезных услуг – 0,5;

- уникальность деятельности на территории ЗАТО Железногорск, которую оказывает организация (степень дублирования государственных и (или) муниципальных услуг) – 1.9.

По итогам рассмотрения и проведенной экспертизы заявок на предмет их соответствия требованиям конкурса и основным критериям оценки, комиссией было принято решение:

Все заявки, поданные на конкурс, соответствуют требованиям конкурса и основным критериям оценки.

Утвердить рейтинг участников конкурсного отбора для предоставления субсидий на поддержку социально ориентированных некоммерческих организаций.

Рейтинговая таблица участников конкурса.

Место	Сумма средних арифметических баллов, выставленных членами комиссии	Название организации
1	35,8	Красноярская региональная общественная организация «Ассоциация развития гражданского общества»
2	34,8	Железногорская местная общественная организация родителей по защите прав детей с ограниченными возможностями «Этот мир для тебя»
3	34,1	Автономная некоммерческая организация «Центр паллиативной помощи – хоспис им. Василия и Зои Стародубцевых»

По результатам конкурсного отбора были определены следующие получатели субсидии на поддержку социально ориентированных некоммерческих организаций:

Красноярская региональная общественная организация «Ассоциация развития гражданского общества». Размер субсидии: 42000 (Сорок две тысячи) рублей, 00 копеек, но не более 70 % от общей суммы затрат получателя субсидии, связанных с оплатой коммунальных услуг, произведенных в период с 01.08.2021 г. по 30.11.2021 г.

Железногорская местная общественная организация родителей по защите прав детей с ограниченными возможностями «Этот мир для тебя». Размер субсидии: 69525 (Шестьдесят девять тысяч пятьсот двадцать пять) рублей, 40 копеек, но не более 70 % от общей суммы затрат получателя субсидии, связанных с оплатой коммунальных услуг, произведенных в период с 01.08.2021 г. по 30.11.2021 г

Автономная некоммерческая организация «Центр паллиативной помощи – хоспис им. Василия и Зои Стародубцевых». Размер субсидии: 75753,00 (Семьдесят пять тысяч семьсот пятьдесят три) рубля, 00 копеек, но не более 70 % от общей суммы затрат получателя субсидии, связанных с оплатой коммунальных услуг, произведенных в период с 01.08.2021 г. по 30.11.2021 г.

Городской округ «Закрытое административно – территориальное образование Железногорск Красноярского края»
АДМИНИСТРАЦИЯ ЗАТО г. ЖЕЛЕЗНОГОРСК
ПОСТАНОВЛЕНИЕ
05.10.2021 №1824
г. Железногорск

О ВНЕСЕНИИ ИЗМЕНЕНИЙ В ПОСТАНОВЛЕНИЕ АДМИНИСТРАЦИИ ЗАТО Г. ЖЕЛЕЗНОГОРСК ОТ 04.02.2021 № 259 «ОБ УТВЕРЖДЕНИИ ПОРЯДКА ОПРЕДЕЛЕНИЯ ОБЪЕМА И УСЛОВИЯ ПРЕДОСТАВЛЕНИЯ МУНИЦИПАЛЬНЫМ БЮДЖЕТНЫМ И АВТОНОМНЫМ ОБРАЗОВАТЕЛЬНЫМ УЧРЕЖДЕНИЯМ СУБСИДИЙ НА ИНЫЕ ЦЕЛИ ИЗ БЮДЖЕТА ЗАТО ЖЕЛЕЗНОГОРСК»

В соответствии со статьей 78.1 Бюджетного кодекса Российской Федерации, Постановлением Правительства Российской Федерации от 22 февраля 2020 № 203 «Об общих требованиях к нормативным правовым актам и муниципальным правовым актам, устанавливающим порядок определения объема и условия предоставления бюджетным и автономным учреждениям субсидий на иные цели», руководствуясь Уставом ЗАТО Железногорск,

ПОСТАНОВЛЯЮ:

1. Внести в Постановление Администрации ЗАТО г.Железногорск от 04.02.2021 №259 «Об утверждении порядка определения объема и условия предоставления муниципальным бюджетным и автономным образовательным учреждениям субсидий на иные цели из бюджета ЗАТО Железногорск» следующие изменения:

Пункт 2.8. раздела 2 «Условия и порядок предоставления субсидий» изложить в новой редакции:

«2.8. Изменение размера и (или) целей предоставления субсидий в течение финансового года осуществляется на основании направляемых главному распорядителю учреждениями документов в соответствии с пунктом 2.2. порядка.

При условии отсутствия у учреждения в течение текущего финансового года потребности в средствах, выделенных в полном объеме на иные цели, не связанные с финансовым обеспечением выполнения муниципального задания на оказание муниципальных услуг (выполнение работ), уменьшение размера субсидии осуществляется путем заключения дополнительного соглашения к соглашению о предоставлении субсидии и при предоставлении учреждением главному распорядителю финансово-экономического обоснования необходимых изменений в срок до конца текущего финансового года.».

2. Управлению внутреннего контроля Администрации ЗАТО г. Железногорск (Е.Н. Панченко) довести до сведения населения настоящее постановление через газету «Город и горожане».

3. Отделу общественных связей Администрации ЗАТО г. Железногорск (И.С. Архипова) разместить настоящее постановление на официальном сайте городского округа закрытое административно-территориальное образование Железногорск Красноярского края в информационно-телекоммуникационной сети «Интернет».

4. Контроль над исполнением настоящего постановления возложить на заместителя Главы ЗАТО г. Железногорск по социальным вопросам Е.А. Карташова.

5. Настоящее постановление вступает в силу после его официального опубликования.

Исполняющий обязанности Главы ЗАТО г. Железногорск
Д.А. ГЕРАСИМОВ

ИТОГОВЫЙ ФИНАНСОВЫЙ ОТЧЕТ

(первый (итоговый))

о поступлении и расходовании средств избирательного фонда кандидата / избирательного объединения

Выборы депутатов Законодательного Собрания Красноярского края четвертого созыва

(наименование избирательной кампании)

Байкалов Дмитрий Геннадьевич, Железногорский одномандатный избирательный округ № 8

(Фамилия, имя, отчество кандидата, наименование и номер избирательного округа / наименование избирательного объединения)

№ 40810810031009410513 в ДО № 8646/010 ПАО Сбербанк г. Железногорск, ул. Ленина, 48а

(номер специального избирательного счета, наименование и адрес кредитной организации)

По состоянию на "20 " сентября 2021 года

Строка финансового отчета		Шифр строки	Сумма, руб.	Примечание
1		2	3	4
1	Поступило средств в избирательный фонд, всего	10	88504,00	
в том числе				
1.1	Поступило средств в установленном порядке для формирования избирательного фонда	20	52934,00	
из них				
1.1.1	Собственные средства кандидата / избирательного объединения	30	1830,00	
1.1.2	Средства, выделенные кандидату выдвинувшим его избирательным объединением	40	0,00	
1.1.3	Добровольные пожертвования гражданина	50	0,00	
1.1.4	Добровольные пожертвования юридического лица	60	51104,00	
1.2	Поступило в избирательный фонд денежных средств, подпадающих под действие п.2, п.4 ст.41 Уставного закона Красноярского края от 21.04.2016 № 10-4435 и п. 6 ст. 58 Федерального Закона от 12.06.2002 № 67-ФЗ1	70	35570,00	
из них				
1.2.1	Собственные средства кандидата / избирательного объединения	80	0,00	
1.2.2	Средства, выделенные кандидату выдвинувшим его избирательным объединением	90	0,00	
1.2.3	Средства гражданина	100	0,00	
1.2.4	Средства юридического лица	110	35570,00	
2	Возвращено денежных средств из избирательного фонда, всего	120	35570,00	
в том числе				
2.1	Перечислено в доход краевого бюджета	130	0,00	
2.2	Возвращено денежных средств, поступивших с нарушением установленного порядка	140	35570,00	
из них				
2.2.1	Гражданам, которым запрещено осуществлять пожертвования либо не указавшим обязательные сведения в платежном документе или указавшим недостоверные сведения	150	0,00	
2.2.2	Юридическим лицам, которым запрещено осуществлять пожертвования либо не указавшим обязательные сведения в платежном документе или указавшим недостоверные сведения	160	35570,00	
2.2.3	Средств, поступивших с превышением предельного размера	170	0,00	
2.3	Возвращено денежных средств, поступивших в установленном порядке	180	0,00	
3	Израсходовано средств, всего	190	52934,00	
в том числе				
3.1	На организацию сбора подписей избирателей	200	0,00	
3.1.1	Из них на оплату труда лиц, привлекаемых для сбора подписей избирателей	210	0,00	
3.2	На предвыборную агитацию через организации телерадиовещания	220	0,00	
3.3	На предвыборную агитацию через редакции периодических печатных изданий	230	0,00	
3.4	На предвыборную агитацию через сетевые издания2	240	0,00	
3.5	На изготовление и распространение печатных и иных агитационных материалов	250	49934,00	
3.6	На проведение публичных массовых мероприятий	260	0,00	
3.7	На оплату работ (услуг) информационного и консультационного характера3	270	0,00	
3.8	На оплату других работ (услуг), выполненных (оказанных) юридическими лицами или гражданами РФ по договорам	280	3000,00	
3.9	На оплату иных расходов, непосредственно связанных с проведением избирательной кампании	290	0,00	
4	Распределено неизрасходованного остатка средств фонда пропорционально перечисленным в избирательный фонд денежным средствам	300	0,00	
5	Остаток средств фонда на дату составления отчета (заверяется документом кредитной организации) (стр.310=стр.10-стр.120-стр.190-стр.300)	310	0,00	

Правильность сведений, указанных в настоящем финансовом отчете, подтверждаю, других денежных средств, минуя избирательный фонд, на организацию и проведение избирательной кампании не привлекалось.

[1] Указывается сумма денежных средств, поступивших в избирательный фонд с нарушением, в том числе с превышением установленного предельного размера.

Кандидат (уполномоченный представитель кандидата по финансовым вопросам) 30.09.2021 Д.Г. Байкалов
(подпись, дата) (инициалы, фамилия)

ИТОГОВЫЙ ФИНАНСОВЫЙ ОТЧЕТ

(первый (итоговый))

о поступлении и расходовании средств избирательного фонда кандидата

Выборы депутатов Законодательного Собрания Красноярского края четвертого созыва

(наименование избирательной кампании)

Мамедзаде Рауф Рамазан оглы, Железногорский одномандатный избирательный округ № 8

(Фамилия, имя, отчество кандидата, наименование и номер избирательного округа / наименование избирательного объединения)

№ 40810810931009410723, дополнительный офис 8646/010 Красноярского отделения № 8646 ПАО Сбербанк, Красноярский край, г.Железногорск, ул. Ленина, д.48А

(номер специального избирательного счета, наименование и адрес кредитной организации)

По состоянию на " 30 " сентября 2021 года

Строка финансового отчета		Шифр строки	Сумма, руб.	Примечание
1		2	3	4
1	Поступило средств в избирательный фонд, всего	10	0,00	
в том числе				
1.1	Поступило средств в установленном порядке для формирования избирательного фонда	20	0,00	
из них				
1.1.1	Собственные средства кандидата / избирательного объединения	30	0,00	
1.1.2	Средства, выделенные кандидату выдвинувшим его избирательным объединением	40	0,00	
1.1.3	Добровольные пожертвования гражданина	50	0,00	
1.1.4	Добровольные пожертвования юридического лица	60	0,00	
1.2	Поступило в избирательный фонд денежных средств, подпадающих под действие п.2, п.4 ст.41 Уставного закона Красноярского края от 21.04.2016 № 10-4435 и п. 6 ст. 58 Федерального Закона от 12.06.2002 № 67-ФЗ1	70	0,00	
из них				
1.2.1	Собственные средства кандидата / избирательного объединения	80	0,00	
1.2.2	Средства, выделенные кандидату выдвинувшим его избирательным объединением	90	0,00	
1.2.3	Средства гражданина	100	0,00	
1.2.4	Средства юридического лица	110	0,00	
2	Возвращено денежных средств из избирательного фонда, всего	120	0,00	
в том числе				
2.1	Перечислено в доход краевого бюджета	130	0,00	
2.2	Возвращено денежных средств, поступивших с нарушением установленного порядка	140	0,00	
из них				
2.2.1	Гражданам, которым запрещено осуществлять пожертвования либо не указавшим обязательные сведения в платежном документе или указавшим недостоверные сведения	150	0,00	
2.2.2	Юридическим лицам, которым запрещено осуществлять пожертвования либо не указавшим обязательные сведения в платежном документе или указавшим недостоверные сведения	160	0,00	
2.2.3	Средств, поступивших с превышением предельного размера	170	0,00	
2.3	Возвращено жертвователям денежных средств, поступивших в установленном порядке	180	0,00	
3	Израсходовано средств, всего	190	0,00	
в том числе				
3.1	На организацию сбора подписей избирателей	200	0,00	
3.1.1	Из них на оплату труда лиц, привлекаемых для сбора подписей избирателей	210	0,00	
3.2	На предвыборную агитацию через организации телерадиовещания	220	0,00	
3.3	На предвыборную агитацию через редакции периодических печатных изданий	230	0,00	
3.4	На предвыборную агитацию через сетевые издания2	240	0,00	
3.5	На изготовление и распространение печатных и иных агитационных материалов	250	0,00	
3.6	На проведение публичных массовых мероприятий	260	0,00	
3.7	На оплату работ (услуг) информационного и консультационного характера3	270	0,00	
3.8	На оплату других работ (услуг), выполненных (оказанных) юридическими лицами или гражданами РФ по договорам	280	0,00	
3.9	На оплату иных расходов, непосредственно связанных с проведением избирательной кампании	290	0,00	
4	Распределено неизрасходованного остатка средств фонда пропорционально перечисленным в избирательный фонд денежным средствам	300	0,00	
5	Остаток средств фонда на дату составления отчета (заверяется документом кредитной организации) (стр.310=стр.10-стр.120-стр.190-стр.300)	310	0,00	

Правильность сведений, указанных в настоящем финансовом отчете, подтверждаю, других денежных средств, минуя избирательный фонд, на организацию и проведение избирательной кампании не привлекалось.

[1] Указывается сумма денежных средств, поступивших в избирательный фонд с нарушением, в том числе с превышением установленного предельного размера.

Кандидат (уполномоченный представитель кандидата по финансовым вопросам) 05.10.2021 Р.Р. Мамедзаде
(подпись, дата) (инициалы, фамилия)

ИТОГОВЫЙ ФИНАНСОВЫЙ ОТЧЕТ

(первый (итоговый))

о поступлении и расходовании средств избирательного фонда кандидата/ избирательного объединения

Выборы депутатов Законодательного Собрания Красноярского края четвертого созыва

(наименование избирательной кампании)

Токарев Олег Васильевич, одномандатный избирательный округ № 8

(Фамилия, имя, отчество кандидата, номер избирательного округа / наименование избирательного объединения)

№ 40810810331009410543, дополнительный офис № 8646/010 Красноярского отделения Сибирского банка ПАО Сбербанк , 662972, Красноярский край, г. Железногорск, ул. Ленина, 48А, пом. 23

(номер специального избирательного счета, наименование и адрес кредитной организации)

По состоянию на « 30» сентября 2021 года

Строка финансового отчета		Шифр строки	Сумма, руб.	Примечание
1		2	3	4
1	Поступило средств в избирательный фонд, всего	10	21000,00	
в том числе				
1.1	Поступило средств в установленном порядке для формирования избирательного фонда	20	21000,00	
из них				
1.1.1	Собственные средства кандидата /избирательного объединения	30	21000,00	
1.1.2	Средства, выделенные кандидату выдвинувшим его избирательным объединением	40	0,00	
1.1.3	Добровольные пожертвования гражданина	50	0,00	
1.1.4	Добровольные пожертвования юридического лица	60	0,00	
1.2	Поступило в избирательный фонд денежных средств, подпадающих под действие п.4, п.4.1, п.5 ст.44 Закона Красноярского края от 02.10.2003 г. № 8-1411 и п. 6 ст. 58 Федерального Закона от 12.06.2002 г. № 67-ФЗ	70	0,00	
из них				
1.2.1	Собственные средства кандидата / избирательного объединения	80	0,00	
1.2.2	Средства, выделенные кандидату выдвинувшим его избирательным объединением	90	0,00	
1.2.3	Средства гражданина	100	0,00	
1.2.4	Средства юридического лица	110	0,00	
2	Возвращено денежных средств из избирательного фонда, всего	120	0,00	
в том числе				
2.1	Перечислено в доход местного бюджета	130	0,00	
2.2	Возвращено денежных средств, поступивших с нарушением установленного порядка	140	0,00	
из них				
2.2.1	Гражданам, которым запрещено осуществлять пожертвования либо не указавшим обязательные сведения в платежном документе или указавшим недостоверные сведения	150	0,00	
2.2.2	Юридическим лицам, которым запрещено осуществлять пожертвования либо не указавшим обязательные сведения в платежном документе или указавшим недостоверные сведения	160	0,00	
2.2.3	Средств, поступивших с превышением предельного размера	170	0,00	
2.3	Возвращено жертвователям денежных средств, поступивших в установленном порядке	180	0,00	
3	Израсходовано средств, всего	190	21000,00	
в том числе				
3.1	На организацию сбора подписей избирателей	200	0,00	
3.1.1	Из них на оплату труда лиц, привлекаемых для сбора подписей избирателей	210	0,00	
3.2	На предвыборную агитацию через организации телерадиовещания	220	0,00	
3.3	На предвыборную агитацию через редакции периодических печатных изданий	230	0,00	
3.4.	На предвыборную агитацию через сетевые издания*	240	0,00	
3.5	На выпуск и распространение печатных и иных агитационных материалов	250	21000,00	
3.6	На проведение публичных массовых мероприятий	260	0,00	
3.7	На оплату работ (услуг) информационного и консультационного характера [1]*	270	0,00	
3.8	На оплату других работ (услуг), выполненных (оказанных) юридическими лицами или гражданами РФ по договорам	280	0,00	
3.9	На оплату иных расходов, непосредственно связанных с проведением избирательной кампании	290	0,00	
4	Распределено неизрасходованного остатка средств фонда пропорционально перечисленным в избирательный фонд денежным средствам	300	0,00	
5	Остаток средств фонда на дату сдачи отчета (заверяется банковской справкой) (стр.300=стр.10-стр.120-стр.190-стр.290)	310	0,00	

Правильность сведений, указанных в настоящем финансовом отчете, подтверждаю, других денежных средств, минуя избирательный фонд, на организацию и проведение избирательной кампании не привлекалось.

[1] Не заполняется в случае неоткрытия специального избирательного счета в соответствии с пунктом 11 статьи 44 Закона Красноярского края от 02.10.2003 г. № 8-1411

* Указывается сумма денежных средств, поступивших в избирательный фонд с нарушением, в том числе с превышением установленного предельного размера.

Кандидат (уполномоченный представитель по финансовым вопросам кандидата) 30.09.2021 Токарев О.В.
(подпись, дата) (инициалы, фамилия)

Первый

5:00, 9:15 Телеканал «Доброе утро».
9:00, 12:00, 15:00, 3:00 Новости.
9:50 Жить здорово! (16+).
10:55 Модный приговор. (6+).
12:10, 17:00, 1:15, 3:05 Время покажет. (16+).
15:10 Давай поженимся! (16+).
16:00 Мужское / Женское. (16+).
18:00 Вечерние новости (с субтитрами).
18:40 На самом деле. (16+).
19:45 Пусть говорят. (16+).
21:00 Время.
21:30 Т/с ПРЕМЬЕРА. «АЛИБИ». (16+).
22:35 Большая игра. (16+).
23:35 Вечерний Ургант. (16+).
0:15 Д/ф «Саид и Карлсон». К 95-летию Спартака Мишулина. (12+).

Россия

5:00, 9:30 Утро России.
9:00, 14:30, 21:05 Вести. Местное время.
9:55 О самом главном. (12+).
11:00, 14:00, 17:00, 20:00 Вести.
11:30 Судьба человека с Борисом Корчевниковым. (12+).
12:40, 18:40 «60 минут». (12+).
14:55, 2:20 Т/с «ТАЙНЫ СЛЕДСТВИЯ». (16+).
17:15 «Андрей Малахов. Прямой эфир». (16+).
21:20 Т/с «ТАЙНА ЛИЛИТ». (12+).
23:40 «Вечер с Владимиром Соловьёвым». (12+).
4:05 Т/с «ЛИЧНОЕ ДЕЛО». (16+).
4:55 Перерыв в вещании.

ТВЦ

СПЕКТР-ТВ

6:00 «Настроение».
8:10 «Доктор И...» (16+).
8:40 Х/ф «МЫ С ВАМИ ГДЕ-ТО ВСТРЕЧАЛИСЬ». (0+).
10:40, 4:40 Д/ф «Мария Миронова и ее любимые мужчины». (12+).
11:30, 14:30, 17:50, 22:00 События.
11:50, 0:35, 3:00 Петровка, 38. (16+).
12:05 Т/с «КОЛОМБО». (12+).
13:40, 5:20 «Мой герой». (12+).
14:50 Город новостей.
15:05, 3:15 Т/с «ВСКРЫТИЕ ПОКАЖЕТ». (16+).
16:55 Д/ф «90-е. В завязке». (16+).
18:15 Х/ф «УЛИКИ ИЗ ПРОШЛОГО. ИНДИЙСКАЯ НЕВЕСТА». (12+).
22:35 «10 самых...» (16+).
23:10 Д/ф «Закулисные войны. Цирк». (12+).
0:00 События. 25-й час.
0:55 Д/с «Приговор». (16+).
1:35 Д/ф «Траур высшего уровня». (16+).
2:20 Д/ф «Отравленные сигары и ракеты на Кубе». (12+).

Че

КАНАЛ 12

6:00, 11:00, 2:25 Улётное видео. (16+).
6:30 Дорожные войны. Лучшее. (16+).
7:30 Дорожные войны 2.0. (16+).
8:30 Вне закона. Преступление и наказание. (16+).
9:00, 22:30, 23:30 Решала. (16+).
13:00 Т/с «СОЛДАТЫ-6». (12+).
16:00 Х/ф «ПОЛИЦЕЙСКАЯ АКАДЕМИЯ-3. ПОВТОРНОЕ ОБУЧЕНИЕ». (16+).
17:45 Х/ф «ПОЛИЦЕЙСКАЯ АКАДЕМИЯ-4. ГРАЖДАНСКИЙ ПАТРУЛЬ». (16+).
19:30 «+100500». (16+).
0:30 Опасные связи. (18+).

ЕНИСЕЙ

6:00 «Утро на Енисее». (12+).
9:00, 17:00 Т/с «ЧЕМПИОН». (16+).
10:00, 12:00, 14:00, 16:30, 18:30, 20:30, 23:30, 5:30 Новости. (16+).
10:30, 17:55, 21:00 «Давайте пробовать». (16+).
10:35, 11:45, 14:45, 18:15, 23:15 «Что и как». (12+).
10:45 Т/с «ПРОВОДНИЦА». (16+).
11:40, 16:25, 5:55 «Модные советы». (12+).
12:15, 14:15, 16:45, 21:05, 0:15 Новости районов. (16+).
12:30, 14:30, 19:00, 21:20, 0:00 «Интервью». (12+).
12:45, 19:10, 0:30 «Полезная программа». (16+).
12:50, 15:00, 16:15, 21:50, 2:35 Д/с «Вне зоны». (16+).
13:00, 19:30 Т/с «ШОК». (12+).
15:15 Т/с «ДОМ С ЛИЛИЯМИ». (12+).
18:00 Д/с «Русский мир». (16+).
19:15, 21:35, 23:00, 2:20 «Наша экономика». (12+).
22:05, 3:05 Т/с «ДОРОГАЯ». (16+).
0:35, 3:55 Х/ф «ХРОНИКИ АРМАГЕДДОНА». (16+).

5 КАНАЛ

РАЗВИТИЕ

5:00, 9:00, 13:00, 17:30, 3:15 «Известия». (16+).
5:25, 6:05, 6:55, 7:50, 9:25, 9:35, 10:30, 11:25, 12:20, 13:25, 13:40, 14:40, 15:35, 16:30 Т/с «ЛЕГАВЫЙ». (16+).
8:35 День ангела. (0+).
17:45, 18:45 Т/с «СПЕЦОТРЯД «ШТОРМ». (16+).
19:45, 20:40, 21:25, 22:20, 0:30 Т/с «СЛЕД». (16+).
23:10 Т/с «СВОИ-4». (16+).
0:00 «Известия. Итоговый выпуск». (16+).
1:15, 2:20, 3:25 Т/с «ПРОКУРОРСКАЯ ПРОВЕРКА». (16+).
4:20 Т/с «ДЕТЕКТИВЫ». (16+).

МАТЧ!

6:55, 10:00, 12:45, 16:45, 20:05, 23:00 Новости. (0+).
7:00 Д/с «Физруки. Будущее за настоящим». (6+).
8:20, 12:50, 17:30 Специальный репортаж. (12+).
8:40 «Третий тайм». (12+).
9:10 Велоспорт. Трек. Чемпионат мира. Трансляция из Франции. (0+).
10:05, 16:50, 20:10, 23:05, 4:00 Все на Матч!
13:10 «Karate Combat-2021. Окинава». (16+).
14:15 Футбол. Лига чемпионов. Обзор. (0+).
15:00 Теннис. «ВТБ Кубок Кремля». Прямая трансляция.
17:50 Х/ф «ЯРОСТНЫЙ КУЛАК». (16+).
20:55 Футбол. Россия - Мальта. Чемпионат мира-2023. Отборочный турнир. Женщины. Прямая трансляция.
23:35 Футбол. «Лацио» (Италия) - «Марсель» (Франция). Лига Европы. Прямая трансляция.
1:45 Футбол. «Локомотив» (Россия) - «Галатасарай» (Турция). Лига Европы. Прямая трансляция.
4:55 Баскетбол. «Анадолу Эфес» (Турция) - УНИКС (Россия). Евролига. Мужчины. (0+).

Культура

6:30, 7:00, 7:30, 8:30, 10:00, 15:00, 19:30, 23:40 Новости культуры.
6:35 «Пешком...»
7:05 «Правила жизни».
7:35 Д/ф «Три дня из жизни Анны Болейн. Арест, суд и казнь».
8:20, 17:20, 23:00 Цвет времени.
8:35 Легенды мирового кино.
9:00, 2:40 Д/с «Первые в мире».
9:15, 20:45 Т/с «СИМФОНИЧЕСКИЙ РОМАН».
10:15 «Наблюдатель».
11:10, 0:55 ХХ век.
12:20 Х/ф «ДНИ ХИРУРГА МИШКИНА».
13:30 Абсолютный слух.
14:15 Голливуд Страны Советов.
14:30 Д/с «Рассекреченная история».
15:05 Новости. Подробно.
15:20 Д/с «Пряничный домик».
15:50 «2 Верник 2».
16:35, 22:15 Т/с «ОПТИМИСТЫ».
17:30 Пианисты XXI века. Андрей Коробейников.
18:35, 0:00 Д/ф «Возлюбленная императора - Жозефина де Богарне».
19:45 Главная роль.
20:05 Открытая книга.
20:30 «Спокойной ночи, малыши!»
21:30 «Энигма».
23:10 Д/с «Фотосферы».
2:00 Пианисты XXI века. Дмитрий Шишкин.
3:00 Перерыв в вещании.

Домашний

ТВК

6:30, 1:05 Д/с «Реальная мистика». (16+).
7:25, 5:35 По делам несовершеннолетних. (16+).
8:30 Давай разведёмся! (16+).
9:40, 3:55 Тест на отцовство. (16+).
11:55, 3:00 Д/с «Понять. Простить». (16+).
13:10, 2:05 Д/с «Порча». (16+).
13:40, 2:35 Д/с «Знахарка». (16+).
14:15 Д/с «Верну любимого». (16+).
14:50 Х/ф «ПРОБУЖДЕНИЕ ЛЮБВИ». (16+).
19:00 Х/ф «КОРЗИНА ДЛЯ СЧАСТЬЯ». (16+).
23:05 Т/с «ЖЕНСКИЙ ДОКТОР-4». (16+).
6:25 «6 кадров». (16+).

РЕН ТВ

7 КАНАЛ

5:00, 6:00 «Документальный проект». (16+).
7:00 «С бодрым утром!» (16+).
8:30, 12:30, 16:30, 19:30, 23:00 «Новости». (16+).
9:00 «Засекреченные списки». (16+).
11:00 «Как устроен мир с Тимофеем Баженовым». (16+).
12:00, 16:00, 19:00 Информационная программа 112. (16+).
13:00, 23:30 «Загадки человечества с Олегом Шишкиным». (16+).
14:00 «Невероятно интересные истории». (16+).
15:00 «Знаете ли вы, что?» (16+).
17:00, 2:55 «Тайны Чапман». (16+).
18:00, 2:10 «Самые шокирующие гипотезы». (16+).
20:00 Х/ф «Я - ЛЕГЕНДА». (16+).
21:55 «Смотреть всем!» (16+).
0:30 Х/ф «СИНЯЯ БЕЗДНА». (16+).
4:35 «Военная тайна» с Игорем Прокопенко. (16+).

СТС

ПРИМА-ТВ

6:00, 5:50 Ералаш. (0+).
6:15 М/с «Три кота». (0+).
7:00 М/с «Том и Джерри». (0+).
8:00, 18:30 Т/с «ЖЕНА ОЛИГАРХА». (16+).
9:00 Т/с «ВОРОНИНЫ». (16+).
10:35 Уральские пельмени. (16+).
11:00 Х/ф «ОДНОКЛАССНИКИ». (16+).
13:00 Т/с «ИВАНОВЫ-ИВАНОВЫ». (12+).
19:30 Т/с ПРЕМЬЕРА! «ЖЕНА ОЛИГАРХА». (16+).
20:00 Х/ф «НОЧЬ В МУЗЕЕ. СЕКРЕТ ГРОБНИЦЫ». (6+).
22:00 Х/ф «ОДНОКЛАССНИКИ-2». (16+).
0:00 Х/ф «СОЛДАТЫ НЕУДАЧИ». (16+).
1:55 Х/ф «ПОЕЗД НА ПАРИЖ». (16+).
3:25 «6 кадров». (16+).
5:30 М/ф «Мультфильмы». (0+).

ТНТ

7:00, 7:30, 7:55 «ТНТ. Gold». (16+).
8:25 «Перезагрузка». (16+).
9:00, 9:30, 10:00, 10:30, 11:00, 11:30, 12:00, 12:30, 20:00, 20:30 Т/с «САШАТАНЯ». (16+).
13:00, 13:30, 14:00, 14:30, 15:00, 15:30 Т/с «УНИВЕР. НОВАЯ ОБЩАГА». (16+).
16:00, 16:30, 17:00, 17:30, 18:00, 18:30, 19:00, 19:30 Т/с «ПОЛИЦЕЙСКИЙ С РУБЛЕВКИ-5». (16+).
21:00 «Однажды в России». (16+).
22:00, 23:00 Т/с «КОНТАКТ». (16+).
0:00, 1:00, 1:50 «Импровизация». (16+).
2:40 «Comedy Баттл». (16+).
3:35, 4:25, 5:15 «Открытый микрофон». (16+).
6:05, 6:30 «ТНТ. Best». (16+).

НТВ

АФОНТОВО-22

4:45 Т/с «ХОРОШАЯ ЖЕНА». (16+).
6:30 Утро. Самое лучшее. (16+).
8:00, 10:00, 13:00, 16:00, 19:00, 23:35 Сегодня.
8:25, 10:25 Т/с «МОРСКИЕ ДЬЯВОЛЫ. СМЕРЧ». (16+).
13:25 Чрезвычайное происшествие.
14:00 Место встречи. (16+).
16:25 За гранью. (16+).
17:30 ДНК. (16+).
18:35, 19:40 Т/с «СКОРАЯ ПОМОЩЬ». (16+).
21:20 Т/с «БАЛАБОЛ». (16+).
23:55 ЧП. Расследование. (16+).
0:35 Захар Прилепин. Уроки русского. (12+).
1:05 Мы и наука. Наука и мы. (12+).
2:00 Т/с «СХВАТКА». (16+).
3:15 Т/с «МОСКВА. ТРИ ВОКЗАЛА». (16+).

ТВ 3

6:00 М/ф «Мультфильмы». (0+).
9:30, 10:05, 10:40, 11:15, 17:30, 18:00 Д/с «Слепая». (16+).
11:10, 13:30, 17:25, 20:30 Счастье быть! (16+).
11:50 Вернувшиеся. (16+).
13:00, 13:35, 14:10, 15:45, 16:20 Гадалка. (16+).
14:40 Врачи. (16+).
16:55 Знаки Судьбы. (16+).
18:30, 19:30 Т/с «ФАНТОМ». (16+).
20:35, 21:15, 22:10 Т/с «СВЕРХЪЕСТЕСТВЕННОЕ». (16+).
23:00 Охотник за привидениями. (16+).
23:45 Х/ф «30 ДНЕЙ НОЧИ». (18+).
1:45, 2:45 Д/с «Знахарки». (16+).
3:30, 4:15 Д/с «Городские легенды». (16+).
5:00, 5:30 Д/с «Тайные знаки». (16+).

ДОМ КИНО

5:30 Х/ф «8 НОВЫХ СВИДАНИЙ». (12+).
6:55 Х/ф «МНЕ НЕ БОЛЬНО». (16+).
8:35 Х/ф «КУДА ОН ДЕНЕТСЯ!» (12+).
10:05 М/ф «Иван Царевич и Серый Волк». (6+).
11:35 М/ф «Иван Царевич и Серый Волк-2». (6+).
12:55 М/ф «Три богатыря и Шамаханская царица». (12+).
14:20, 22:10 Т/с «СВАТЫ». (16+).
19:15 Т/с «РОДСТВЕННИЧКИ». (16+).
4:00 Х/ф «ЖИЛИ-БЫЛИ». (12+).

Звезда

5:20, 14:05, 3:50 Т/с «МУР». (16+).
7:00 «Сегодня утром». (12+).
9:00, 13:00, 21:15 Новости дня.
9:20 Х/ф «ПАПАШИ». (12+).
11:20, 21:25 «Открытый эфир». (12+).
13:25, 18:10 «Не факт!» (12+).
18:00 Военные новости.
18:30 «Специальный репортаж». (12+).
18:50 Д/с «Подпольщики». (16+).
19:40 Легенды телевидения. (12+).
20:25 «Код доступа». (12+).
23:05 «Между тем» с Наталией Метлиной. (12+).
23:40 Х/ф «ИЗ ЖИЗНИ НАЧАЛЬНИКА УГОЛОВНОГО РОЗЫСКА». (12+).
1:30 Х/ф «ПОДСУДИМЫЙ». (12+).
3:00 Д/ф «Военный врач Валентин Войно-Ясенецкий. Святитель-хирург». (16+).
3:40 Д/с «Сделано в СССР». (12+).

ТЕЛЕКАНАЛ «Ю»

5:20 «Папа попал». (12+).
8:55, 20:00 Т/с «КЛОН». (16+).
11:00, 12:00 «Дом-2. Lite». (16+).
12:50 «Моя свекровь - монстр». (16+).
14:55 «Супермама». (16+).
17:10 «Чадо из ада». (12+).
22:00 «Дом-2. Новая любовь». (16+).
0:00 «Я стесняюсь своего тела». (16+).
1:50 Т/с «МЫСЛИТЬ КАК ПРЕСТУПНИК». (16+).
3:15 «Я не знала, что беременна». (16+).
4:00 «Обмен женами». (16+).

Карусель

5:00 Ранние пташки. (6+).
6:55, 7:30 «Чик-зарядка». (0+).
7:00 «С добрым утром, малыши!» (0+).
7:40 М/с «Роботы-поезда». (0+).
8:10 «Спроси у ТриО!» (0+).
8:20 М/с «Монсики». (0+).
10:15 М/с «Суперкрылья. Джетт и его друзья». (0+).
10:45 «Всё, что вы хотели знать, но боялись спросить». (6+).
11:15 М/с «Лунтик и его друзья». (0+).
11:45 М/с «Робокар Поли и его друзья». (0+).
12:15 М/с «Тобот. Детективы Галактики». (6+).
12:40 М/с «Ниндзяго». (6+).
13:05 М/с «Трансформеры. Киберсеменная. Приключения Бамблби». (6+).
13:35 М/с «Лекс и Плу. Космические таксисты». (6+).
14:00 «Навигатор. Новости». (0+).
14:10 М/с «Спина к спине». (0+).
15:40 «Трам-пам-пам». (0+).
16:10 М/с «Подружки-супергерои». (6+).
16:35 М/с «Кошечки-собачки». (0+).
18:00 М/с «Рев и заводная команда». (0+).
18:50 М/с «Щенячий патруль». (0+).
19:15 М/с «Истории Сильваниан Фэмилис». (0+).
19:20 М/с «Команда Флоры». (0+).
20:15 М/с «Свинка Пеппа». (0+).
20:30 «Спокойной ночи, малыши!» (0+).
20:45 М/с «Ми-ми-мишки». (0+).
22:00 М/с «Бен 10». (12+).
22:25 М/с «Бакуган: Восход геоганов». (6+).
22:45 М/с «Белка и Стрелка. Тайны космоса». (0+).
23:15 М/с «Черепашки-ниндзя». (6+).
23:35 М/с «Фьюжн Макс». (6+).
0:00 М/с «Смешарики». (0+).
1:40 М/с «Смешарики. Пин-код». (6+).
3:10 М/с «Команда Дино». (0+).

ПЯТНИЦА, 22 ОКТЯБРЯ

Первый

5:00, 9:15 Телеканал «Доброе утро».
9:00, 12:00, 15:00 Новости.
9:50 Жить здорово! (16+).
10:55, 2:55 Модный приговор. (6+).
12:10, 17:00 Время покажет. (16+).
15:10, 4:35 Давай поженимся! (16+).
16:00, 5:15 Мужское / Женское. (16+).
18:00 Вечерние новости (с субтитрами).
18:40 «Человек и закон» с Алексеем Пимановым. (16+).
19:45 Поле чудес. (16+).
21:00 Время.
21:30 Премьера. «Голос». Юбилейный сезон. (12+).
23:25 Вечерний Ургант. (16+).
0:20 Д/ф Премьера. «Легендарные рок-промоутеры». (16+).
2:10 Наедине со всеми. (16+).

Россия

5:00, 9:30 Утро России.
9:00, 14:30, 21:05 Вести. Местное время.
9:55 О самом главном. (12+).
11:00, 14:00, 17:00, 20:00 Вести.
11:30 Судьба человека с Борисом Корчевниковым. (12+).
12:40, 18:40 «60 минут». (12+).
14:55 Т/с «ТАЙНЫ СЛЕДСТВИЯ». (16+).
17:15 «Андрей Малахов. Прямой эфир». (16+).
21:20 Т/с «ТАЙНА ЛИЛИТ». (12+).
23:40 «Дом культуры и смеха». (16+).
1:50 Х/ф «НЕБО ИЗМЕРЯЕТСЯ МИЛЯМИ». (12+).
4:55 Перерыв в вещании.

ТВЦ

6:00 «Настроение».
8:15, 11:50 Х/ф «ДЕТДОМОВКА». (12+).
11:30, 14:30, 17:50 События.
12:30, 15:05 Х/ф «ТАМ, ГДЕ НЕ БЫВАЕТ СНЕГА». (12+).
14:50 Город новостей.
16:55 Д/ф «Актёрские драмы. Голос за кадром». (12+).
18:10 Х/ф «ПСИХОЛОГИЯ ПРЕСТУПЛЕНИЯ. ДУЭЛЬ». (12+).
20:00 Х/ф «ПСИХОЛОГИЯ ПРЕСТУПЛЕНИЯ. ПЕРЕЛЁТНАЯ ПТИЦА». (12+).
22:00 «В центре событий» с Анной Прохоровой. (16+).
23:10 «Улыбнёмся осенью». (12+).
0:30 Д/ф «Юрий Гальцев. Обалдеть!» (12+).
1:30 Петровка, 38. (16+).
1:45 Т/с «КОЛОМБО». (12+).
5:20 «10 самых...» (16+).

Че

6:00, 2:00 Улётное видео. (16+).
7:00 Улётное видео. Лучшее. (16+).
7:30 КВН Best. (16+).
9:00 Вне закона. Преступление и наказание. (16+).
12:00 Решала. (16+).
16:00 Х/ф «ПОЛИЦЕЙСКАЯ АКАДЕМИЯ-4. ГРАЖДАНСКИЙ ПАТРУЛЬ». (16+).
18:00 Х/ф «БРИЛЛИАНТОВЫЙ ПОЛИЦЕЙСКИЙ». (16+).
19:30, 23:00 «+100500». (16+).
0:30 Шутники. (16+).
1:00 Рюкзак. (16+).

ЕНИСЕЙ

6:00 «Утро на Енисее». (12+).
9:00, 17:00 Т/с «ЧЕМПИОН». (16+).
10:00, 12:00, 14:00, 16:30, 18:30, 20:30, 23:30, 5:30 Новости. (16+).
10:30, 11:45, 14:45, 18:15, 23:15 «Наша экономика». (12+).
10:45 Т/с «ПРОВОДНИЦА». (16+).
11:40, 17:55, 21:00 «Полезная программа». (16+).
12:15, 14:15, 16:45, 21:05, 0:15 Новости районов. (16+).
12:30, 14:30, 19:00, 21:20, 0:00 «Интервью». (12+).
12:45, 16:25, 19:10, 0:30, 5:55 «Давайте пробовать». (16+).
12:50, 15:00, 16:15, 18:00, 21:50, 2:35 Д/с «Вне зоны». (16+).
13:00, 19:30 Т/с «ШОК». (12+).
15:15 Т/с «ДОМ С ЛИЛИЯМИ». (12+).
19:15, 21:35, 23:00, 2:20 «Наше здоровье». (16+).
22:05, 3:05 Т/с «ДОРОГАЯ». (16+).
0:35, 3:55 Х/ф «ПОМЕШАННЫЙ НА ВРЕМЕНИ». (16+).

5 КАНАЛ

5:00, 9:00, 13:00 «Известия». (16+).
5:30, 6:15, 7:05, 8:00, 9:25, 10:20, 11:20, 12:15, 13:40, 14:35 Т/с «ЛЕГАВЫЙ». (16+).
15:30, 16:30 Т/с «ЛЕГАВЫЙ-2». (16+).
17:30, 18:30 Т/с «СПЕЦОТРЯД «ШТОРМ». (16+).
19:30, 20:25, 21:15, 22:05, 22:55 Т/с «СЛЕД». (16+).
23:45 Светская хроника. (16+).
0:45, 1:30, 2:10, 2:40, 3:15, 3:50, 4:25 Т/с «КРЕПКИЕ ОРЕШКИ». (16+).

МАТЧ!

6:55, 10:00, 12:45, 16:45, 20:05, 23:00 Новости. (0+).
7:00 Д/с «Физруки. Будущее за настоящим». (6+).
8:20 Плавание. Кубок мира. Трансляция из Катара. (0+).
9:10 Велоспорт. Трек. Чемпионат мира. Трансляция из Франции. (0+).
10:05, 16:50, 20:10, 23:05, 4:20 Все на Матч!
12:50, 17:30 Специальный репортаж. (12+).
13:10 «Karate Combat-2021. Окинава». (16+).
14:15 Футбол. Еврокубки. Обзор. (0+).
15:00 Теннис. «ВТБ Кубок Кремля». Прямая трансляция.
17:50 Х/ф «БЛИЗНЕЦЫ-ДРАКОНЫ». (16+).
20:55 Мини-футбол. КПРФ (Москва) - «Синара» (Екатеринбург). Чемпионат России «Париматч-Суперлига». Прямая трансляция.
23:40 Баскетбол. ЦСКА (Россия) - «Олимпиакос» (Греция). Евролига. Мужчины. Прямая трансляция.
1:55 Баскетбол. «Барселона» (Испания) - «Зенит» (Россия). Евролига. Мужчины. Прямая трансляция.
4:00 «Точная ставка». (16+).
5:05 Автоспорт. Российская Дрифт серия Гран-при-2021. Трансляция из Сочи. (0+).

Культура

6:30, 7:00, 7:30, 8:30, 10:00, 15:00, 19:30, 23:40 Новости культуры.
6:35 «Пешком...»
7:05 «Правила жизни».
7:35 Д/ф «Возлюбленная императора - Жозефина де Богарне».
8:35 Легенды мирового кино.
9:00 Цвет времени.
9:15 Т/с «СИМФОНИЧЕСКИЙ РОМАН».
10:20 Шедевры старого кино.
12:05 Открытая книга.
12:30 Х/ф «ДНИ ХИРУРГА МИШКИНА».
13:45 Власть факта.
14:30 Д/с «Рассекреченная история».
15:05 Письма из провинции.
15:35 «Энигма».
16:15, 22:00 Т/с «ОПТИМИСТЫ».
17:55 Д/с «Первые в мире».
18:10 Пианисты XXI века. Дмитрий Шишкин.
18:45 «Билет в Большой».
19:45 «Смехоностальгия».
20:15 Д/с «Искатели».
21:00 Линия жизни.
0:00 Памяти Кирилла Разлогова. Культ кино.
1:40 Трио Херби Хэнкока.
2:40 М/ф «Великолепный Гоша».
3:00 Перерыв в вещании.

Домашний

6:30, 6:15 «6 кадров». (16+).
6:35, 2:20 Д/с «Реальная мистика». (16+).
7:40 По делам несовершеннолетних. (16+).
8:45 Давай разведёмся! (16+).
9:50, 5:00 Тест на отцовство. (16+).
12:00, 4:05 Д/с «Понять. Простить». (16+).
13:15, 3:15 Д/с «Порча». (16+).
13:45, 3:40 Д/с «Знахарка». (16+).
14:20 Д/с «Верну любимого». (16+).
14:55 Х/ф «СТАНЬ МОЕЙ ТЕНЬЮ». (16+).
19:00 Х/ф «ХРУСТАЛЬНАЯ МЕЧТА». (16+).
23:35 Про здоровье. (16+).
23:50 Х/ф «ЖЕНСКАЯ ИНТУИЦИЯ». (16+).
5:50 Домашняя кухня. (16+).

РЕН ТВ

5:00 «Военная тайна» с Игорем Прокопенко. (16+).
6:00, 9:00 «Документальный проект». (16+).
7:00 «С бодрым утром!» (16+).
8:30, 12:30, 16:30, 19:30 «Новости». (16+).
11:00 «Как устроен мир с Тимофеем Баженовым». (16+).
12:00, 16:00, 19:00 Информационная программа 112. (16+).
13:00 «Загадки человечества с Олегом Шишкиным». (16+).
14:00, 4:00 «Невероятно интересные истории». (16+).
15:00 «Засекреченные списки». (16+).
17:00 «Тайны Чапман». (16+).
18:00 «Самые шокирующие гипотезы». (16+).
20:00 Х/ф «СТОЛКНОВЕНИЕ С БЕЗДНОЙ». (12+).
22:20 Х/ф «ЗЕМНОЕ ЯДРО: БРОСОК В ПРЕИСПОДНЮЮ». (12+).
0:55 Х/ф «СИНЯЯ БЕЗДНА-2». (16+).
2:20 Х/ф «ФАКУЛЬТЕТ». (16+).

СТС

6:00, 5:50 Ералаш. (0+).
6:15 М/с «Три кота». (0+).
7:00 М/с «Том и Джерри». (0+).
8:00 Т/с «ЖЕНА ОЛИГАРХА». (16+).
9:00 Т/с «ВОРОНИНЫ». (16+).
11:05 Х/ф «ОДНОКЛАССНИКИ-2». (16+).
13:00 Уральские пельмени. (16+).
14:05 Шоу «Уральских пельменей». (16+).
20:30 Премьера! Шоу «Уральских пельменей». (16+).
22:00 Х/ф «МАСКА». (16+).
0:00 Х/ф «КЛИК. С ПУЛЬТОМ ПО ЖИЗНИ». (12+).
2:00 Х/ф «ГУДЗОНСКИЙ ЯСТРЕБ». (16+).
3:35 «6 кадров». (16+).
5:30 М/ф «Мультфильмы». (0+).

ТНТ

7:00, 7:30 «ТНТ. Gold». (16+).
7:55, 8:25, 9:00, 9:30, 10:00, 10:30, 11:00, 11:30, 12:00, 12:30 Т/с «САШАТАНЯ». (16+).
13:00, 13:30, 14:00, 14:30 Т/с «УНИВЕР. НОВАЯ ОБЩАГА». (16+).
15:00, 16:00, 17:00, 18:00, 19:00 «Однажды в России. Спецдайджест». (16+).
20:00 «Однажды в России». (16+).
21:00 «Комеди Клаб». (16+).
22:00, 4:00, 4:50, 5:45 «Открытый микрофон». (16+).
23:00 «Импровизация. Команды». (16+).
0:00 «Такое кино!» (16+).
0:30, 1:25, 2:20 «Импровизация». (16+).
3:10 «Comedy Баттл». (16+).
6:30 «ТНТ. Best». (16+).

НТВ

4:50 Т/с «ХОРОШАЯ ЖЕНА». (16+).
6:30 Утро. Самое лучшее. (16+).
8:00, 10:00, 13:00, 16:00, 19:00 Сегодня.
8:25 Д/с «Мои университеты. Будущее за настоящим». (6+).
9:25 Т/с «МОРСКИЕ ДЬЯВОЛЫ». (16+).
10:25 Т/с «МОРСКИЕ ДЬЯВОЛЫ. СМЕРЧ». (16+).
13:25 Чрезвычайное происшествие.
14:00 Место встречи. (16+).
16:25 Д/ф «Фильм о том, почему рака не стоит бояться». (16+).
17:25 Жди меня. (12+).
18:20, 19:40 Т/с «СКОРАЯ ПОМОЩЬ». (16+).
21:20 Т/с «БАЛАБОЛ». (16+).
23:30 «Своя правда» с Романом Бабаяном. (16+).
1:30 Квартирный вопрос. (0+).
2:25 Т/с «АГЕНТСТВО СКРЫТЫХ КАМЕР». (16+).
2:55 Их нравы. (0+).
3:20 Т/с «МОСКВА. ТРИ ВОКЗАЛА». (16+).

ТВ 3

6:00 М/ф «Мультфильмы». (0+).
9:30, 10:05, 10:40, 11:15, 17:30, 18:00, 18:30, 19:00 Д/с «Слепая». (16+).
11:10, 13:30, 17:25, 19:30 Счастье быть! (16+).
11:50 Новый день. (12+).
12:25, 13:00, 13:35, 14:10, 15:45, 16:20 Гадалка. (16+).
14:40 Вернувшиеся. (16+).
16:55 Знаки Судьбы. (16+).
19:35 Х/ф «СУМЕРКИ». (16+).
22:00 Х/ф «ДИВЕРГЕНТ». (12+).
0:45 Х/ф «30 ДНЕЙ НОЧИ: ТЕМНЫЕ ВРЕМЕНА». (18+).
2:15 Х/ф «БОЛОТО». (18+).
3:45, 4:30 Д/с «Тайные знаки». (16+).
5:15 Д/с «Городские легенды». (16+).

ДОМ КИНО

5:35 Х/ф «СИРОТА КАЗАНСКАЯ». (12+).
6:55 Х/ф «ЕДИНСТВЕННАЯ...» (12+).
8:30 Х/ф «ПРОХИНДИАДА-2». (16+).
10:05 М/ф «Иван Царевич и Серый Волк-3». (6+).
11:20 М/ф «Иван Царевич и Серый Волк-4». (6+).
12:55 М/ф «Илья Муромец и Соловей-Разбойник». (6+).
14:20, 22:10 Т/с «СВАТЫ». (16+).
19:15 Т/с «РОДСТВЕННИЧКИ». (16+).
4:00 Х/ф «БАБУШКА ЛЁГКОГО ПОВЕДЕНИЯ». (16+).

Звезда

5:15, 14:05 Т/с «МУР». (16+).
6:50, 9:20 Х/ф «ПРИКАЗ: ОГОНЬ НЕ ОТКРЫВАТЬ». (12+).
9:00, 13:00, 21:15 Новости дня.
9:45 Х/ф «ПРИКАЗ: ПЕРЕЙТИ ГРАНИЦУ». (12+).
11:50, 13:25 Х/ф «КО МНЕ, МУХТАР!» (6+).
18:00 Военные новости.
18:10 Д/с «Битва оружейников». (12+).
18:40 Д/с «Сделано в СССР». (12+).
19:10, 21:25 Т/с «КРАПОВЫЙ БЕРЕТ». (16+).
23:10 «Десять фотографий». (12+).
0:05 Х/ф «ПАПАШИ». (12+).
1:45 Х/ф «ЗЕМЛЯ, ДО ВОСТРЕБОВАНИЯ». (12+).
4:10 Д/с «Легендарные самолеты». (16+).

ТЕЛЕКАНАЛ «Ю»

5:15 «Папа попал». (12+).
9:15, 20:00 Т/с «КЛОН». (16+).
11:00, 12:00 «Дом-2. Lite». (16+).
13:05 «Супермама». (16+).
17:40 «Маленькие». (12+).
22:00 «Дом-2. Новая любовь». (16+).
0:00 «Я стесняюсь своего тела». (16+).
2:00 Т/с «МЫСЛИТЬ КАК ПРЕСТУПНИК». (16+).
3:25 «Я не знала, что беременна». (16+).
4:35 «Обмен женами». (16+).

Карусель

5:00 Ранние пташки. (0+).
6:55, 7:30 «Чик-зарядка». (0+).
7:00 «С добрым утром, малыши!» (0+).
7:40 М/с «Роботы-поезда». (0+).
8:10 «Спроси у ТриО!» (0+).
8:20 М/с «Смешарики. Пин-код». (6+).
10:15 М/с «Суперкрылья. Джетт и его друзья». (0+).
10:45 «Студия Каляки-Маляки». (0+).
11:15 М/с «Лунтик и его друзья». (0+).
11:45 М/с «Робокар Поли и его друзья». (0+).
12:15 М/с «Тобот. Детективы Галактики». (6+).
12:40 М/с «Ниндзяго». (6+).
13:05 М/с «Трансформеры. Киберселенная. Приключения Бамблби». (6+).
13:35 М/с «Лекс и Плу. Космические таксисты». (6+).
14:00 «Навигатор. У нас гости!» (0+).
14:10 М/с «Снежная Королева: Хранители Чудес». (0+).
16:10 М/с «Приключения Барби в доме мечты». (0+).
16:30 М/с «Хейрдораблз». (0+).
16:35 М/с «Енотки». (0+).
18:00 М/с «Томас и его друзья. Большой мир. Большие приключения!» (0+).
18:50 М/с «Щенячий патруль». (0+).
19:15 М/с «Истории Сильваниан Фэмилис». (0+).
19:20 М/с «Оранжевая корова». (0+).
20:15 М/с «Свинка Пеппа». (0+).
20:30 «Спокойной ночи, малыши!» (0+).
20:45 М/с «Маша и Медведь». (0+).
22:40 М/с «Инфинити Надо». (6+).
23:05 М/с «Дикие Скричеры!» (6+).
23:30 М/с «Губка Боб Квадратные штаны». (6+).
23:50 «Ералаш». (6+).
1:30 М/с «Везуха!» (6+).
3:30 М/с «Белка и Стрелка. Озорная семейка»

ВНИМАНИЕ! ТЕЛЕКОМПАНИИ МОГУТ ВНОСИТЬ ИЗМЕНЕНИЯ В СЕТКУ ВЕЩАНИЯ.

Первый

6:00 Телеканал «Доброе утро. Суббота».
9:00 Умницы и умники. (12+).
9:45 Слово пастыря. (0+).
10:00, 12:00 Новости.
10:15 «На дачу!» с Наташей Барбье. (6+).
11:15, 12:15 Видели видео? (6+).
14:20 «ТилиТелеТесто» с Ларисой Гузеевой. (6+).
15:55 «Кто хочет стать миллионером?» с Дмитрием Дибровым. (12+).
17:30 «Ледниковый период». Новый сезон. (0+).
21:00 Время.
21:20 Сегодня вечером. (16+).
23:45 «Горячий лед». Гран-при-2021. Лас-Вегас. Фигурное катание. Пары. Короткая программа. Трансляция из США. (0+).
0:45 «Горячий лед». Гран-при-2021. Лас-Вегас. Фигурное катание. Мужчины. Короткая программа. Трансляция из США. (0+).
2:20 Д/с «Германская головоломка». (18+).
3:10 Давай поженимся! (16+).
3:45 «Горячий лед». Гран-при-2021. Лас-Вегас. Фигурное катание. Танцы. Ритм-танец. Женщины. Короткая программа. Прямой эфир из США.

Россия

5:00 Утро России. Суббота.
8:00 Вести. Местное время.
8:20 Местное время. Суббота.
8:35 «По секрету всему свету».
9:00 «Формула еды». (12+).
9:25 «Пятеро на одного».
10:10 Сто к одному.
11:00 Вести.
11:30 «Юмор! Юмор! Юмор!!!» (16+).
12:35 «Доктор Мясников». (12+).
13:40 Т/с «СКАЛОЛАЗКА». (12+).
18:00 «Привет, Андрей!» (12+).
20:00 Вести в субботу.
21:00 Х/ф «ФОРМУЛА ЖИЗНИ». (12+).
1:05 Х/ф «ПЕРЕКРЁСТОК». (12+).
4:23 Перерыв в вещании.

ТВЦ

5:45 Х/ф «БАЛЛАДА О ДОБЛЕСТНОМ РЫЦАРЕ АЙВЕНГО». (12+).
7:35 Православная энциклопедия. (6+).
8:00 Х/ф «ПСИХОЛОГИЯ ПРЕСТУПЛЕНИЯ. ДУЭЛЬ». (12+).
10:00 «Самый вкусный день». (6+).
10:35 «Смех с доставкой на дом». (12+).
11:05, 11:45 Х/ф «ГОСУДАРСТВЕННЫЙ ПРЕСТУПЛНИК». (6+).
11:30, 14:30, 23:45 События.
13:15, 14:45 Х/ф «СВАДЕБНЫЕ ХЛОПОТЫ». (12+).
17:25 Х/ф «ПРОКЛЯТИЕ БРАЧНОГО ДОГОВОРА». (12+).
21:00 «Постскриптум» с Алексеем Пушковым.
22:15 «Право знать!» (16+).
0:00 Д/ф «90-е. Криминальные жены». (16+).
0:50 «Прощание». (16+).
1:35 Специальный репортаж. (16+).
2:00 «Хватит слухов!» (16+).
2:30 Д/ф «90-е. Лужа и Черкизон». (16+).
3:10 Д/ф «90-е. Квартирный вопрос». (16+).
3:50 Д/ф «90-е. Короли шансона». (16+).
4:30 Д/ф «90-е. В завязке». (16+).
5:10 «Закон и порядок». (16+).

Че

6:00, 9:00, 2:00 Улётное видео. (16+).
6:20 Летучий надзор. (16+).
7:00 КВН Best. (16+).
8:30 Улётное видео. Лучшее. (16+).
12:00 Т/с «СОЛДАТЫ-5». (12+).
13:00 Т/с «СОЛДАТЫ-6». (12+).
20:00, 23:00, 0:00 «+100500». (16+).
22:30, 23:30 iТопчик. (16+).
1:00 Рюкзак. (16+).

ЕНИСЕЙ

6:00 «Планета на двоих». (12+).
7:00, 10:00, 12:00, 16:30, 18:30, 20:30, 23:30 Новости. (16+).
7:30 «Утро на Енисее». (12+).
10:30, 16:45, 23:50, 5:35 «О хлебе насущном». (16+).
10:55, 11:55, 14:40, 5:55 «Давайте пробовать». (16+).
11:00 «Мир нанотехнологий». (12+).
12:30, 15:45 «Наше здоровье». (16+).
12:45 Х/ф «БОЛЬШАЯ ИГРА». (12+).
14:45 «Энциклопедия стройки». (12+).
15:40, 23:45 «Полезная программа». (16+).
16:00 «Euromaxx: Окно в Европу». (16+).
17:05 «Открытие фестиваля Дмитрия Хворостовского». (12+).
18:45 «Законодательная власть». (16+).
19:05 Д/с «Вне зоны». (16+).
19:30 Д/с «Агрессивная среда». (12+).
20:25 «Модные советы». (12+).
20:45 «Закон и порядок». (16+).
21:00, 3:30 Х/ф «ДЖУДИ». (16+).
0:15 Т/с «ЛУЧШИЕ ВРАГИ». (16+).

5 КАНАЛ

5:00, 5:35 Т/с «КРЕПКИЕ ОРЕШКИ». (16+).
6:10, 6:45, 7:30, 8:15 Т/с «СВОИ-4». (16+).
9:00 Светская хроника. (16+).
10:05, 11:05, 12:05, 13:00 Х/ф «ТАЙСОН». (16+).
14:00, 14:55, 15:45, 16:45, 17:35 Т/с «СПЕЦЫ». (16+).
18:25, 19:15, 20:05, 20:55, 21:35, 22:20, 23:05 Т/с «СЛЕД». (16+).
0:00 «Известия. Главное». (16+).
0:55, 1:50, 2:25, 3:05, 3:45, 4:20 Т/с «ПОСЛЕДНИЙ МЕНТ-2». (16+).

МАТЧ!

6:05 «РецепТура». (0+).
6:35 Специальный репортаж. (12+).
6:55, 11:00, 12:55, 17:30, 3:45 Новости. (0+).
7:00 Д/с «Физруки. Будущее за настоящим». (6+).
8:20 Плавание. Кубок мира. Трансляция из Катара. (0+).
9:10 Велоспорт. Трек. Чемпионат мира. Трансляция из Франции. (0+).
10:00 Смешанные единоборства. В. Минеев - М. Исмаилов. AMC Fight Nights. Трансляция из Сочи. (16+).
11:05, 17:35, 22:30, 1:00 Все на Матч!
13:00 М/с «Смешарики». (0+).
13:45 Х/ф «ЯРОСТНЫЙ КУЛАК». (16+).
16:00 Шорт-трек. Кубок мира. Прямая трансляция из Китая.
18:10 Х/ф «ВОЗВРАЩЕНИЕ К 36-ТИ СТУПЕНЯМ ШАОЛИНЯ». (16+).
20:25 Футбол. «Бавария» - «Хоффенхайм». Чемпионат Германии. Прямая трансляция.
22:55 Футбол. ЦСКА - «Крылья Советов» (Самара). Тинькофф Российская Премьер-лига. Прямая трансляция.
1:40 Футбол. «Болонья» - «Милан». Чемпионат Италии. Прямая трансляция.
3:55 Формула-1. Гран-при США. Квалификация. Прямая трансляция.
5:05 Гандбол. «Ростов-Дон» (Россия) - «Боруссия» (Германия). Лига чемпионов. Женщины. (0+).

Культура

6:30 «Библейский сюжет».
7:05 М/ф «Сказка о мертвой царевне и о семи богатырях». «Сказка о золотом петушке».
8:05 Х/ф «НА ДАЛЬНЕЙ ТОЧКЕ».
9:15 «Обыкновенный концерт с Эдуардом Эфировым».
9:45 Х/ф «ЧЕЛОВЕК РОДИЛСЯ».
11:15 Черные дыры. Белые пятна.
11:55, 1:55 Д/ф «Семейные истории шетлендских выдр».
12:50 Дом ученых.
13:20 Д/с «Острова».
14:00 Х/ф «МАЛЫШ И КАРЛСОН, КОТОРЫЙ ЖИВЕТ НА КРЫШЕ».
15:30 Большие и маленькие.
17:25 Д/с «Искатели».
18:15 Д/ф «Аркадий Райкин».
19:10 Д/с «Великие мифы. Одиссея».
19:40 Х/ф «БЛАГОСЛОВИ ЗВЕРЕЙ И ДЕТЕЙ».
21:20 Д/ф «Новое родительство».
22:00 «Агора».
23:00 Клуб «Шаболовка, 37».
0:05 Д/с «Архивные тайны».
0:30 Х/ф «ПУТЬ К ПРИЧАЛУ».
2:50 М/ф «Великолепный Гоша».
3:00 Перерыв в вещании.

Домашний

6:30 Д/с «Порча». (16+).
10:30, 2:10 Т/с «С ВОЛКАМИ ЖИТЬ...» (16+).
18:45, 22:00 Скажи, подруга. (16+).
19:00 Т/с «ЛЮБОВЬ МЕРЬЕМ». (16+).
22:15 Х/ф «ДОМ, КОТОРЫЙ». (16+).
5:20 Д/с «Героини нашего времени». (16+).
6:10 «6 кадров». (16+).

РЕН ТВ

5:00 «Невероятно интересные истории». (16+).
6:35 Х/ф «АЛИСА В СТРАНЕ ЧУДЕС». (12+).
8:30 «О вкусной и здоровой пище». (16+).
9:05 «Минтранс». (16+).
10:05 Самая полезная программа. (16+).
11:15 «Военная тайна» с Игорем Прокопенко. (16+).
13:15 «СОВБЕЗ». (16+).
14:20 «Документальный спецпроект». (16+).
15:20 «Засекреченные списки». (16+).
17:25 Х/ф «ВЕЛИКОЛЕПНАЯ СЕМЁРКА». (16+).
20:05 Х/ф «ОТРЯД САМОУБИЙЦ». (16+).
22:30 Х/ф «ЧЕЛОВЕК ИЗ СТАЛИ». (12+).
1:05 Х/ф «СЕКРЕТНЫЕ МАТЕРИАЛЫ: БОРЬБА ЗА БУДУЩЕЕ». (16+).
3:05 Х/ф «СЕКРЕТНЫЕ МАТЕРИАЛЫ: ХОЧУ ВЕРИТЬ». (16+).
4:40 «Тайны Чапман». (16+).

СТС

6:00, 5:50 Ералаш. (0+).
6:05 М/с «Фиксики». (0+).
6:25, 5:30 М/ф «Мультфильмы». (0+).
6:45 М/с «Три кота». (0+).
7:30 М/с «Том и Джерри». (0+).
8:00 М/с «Лекс и Плу. Космические таксисты». (6+).
8:25 Шоу «Уральских пельменей». (16+).
9:00 ПроСТО кухня. (12+).
9:30 Премьера! ПроСТО кухня. (12+).
10:00 Премьера! Купите это немедленно! (16+).
11:05 Полный блэкаут. (16+).
12:15 Х/ф «НОЧЬ В МУЗЕЕ». (12+).
14:25 Х/ф «НОЧЬ В МУЗЕЕ-2». (12+).
16:35 Х/ф «НОЧЬ В МУЗЕЕ. СЕКРЕТ ГРОБНИЦЫ». (6+).
18:35 Х/ф «МСТИТЕЛИ. ВОЙНА БЕСКОНЕЧНОСТИ». (16+).
21:30 Х/ф «МСТИТЕЛИ. ФИНАЛ». (16+).
1:05 Х/ф «ОТЕЛЬ МУМБАИ. ПРОТИВОСТОЯНИЕ». (18+).
3:10 «6 кадров». (16+).

ТНТ

7:00, 7:30 «ТНТ. Gold». (16+).
7:55, 8:30, 9:00, 9:30, 10:30, 11:00, 11:30 Т/с «САШАТАНЯ». (16+).
10:00 «Бузова на кухне». (16+).
12:00, 13:00, 14:00, 15:00, 16:00 «Однажды в России». (16+).
17:00 «Однажды в России. Спецдайджесты». (16+).
17:30 «Игра». (16+).
19:30 «Битва экстрасенсов». (16+).
21:00 «Новые танцы». (16+).
23:00 «Секрет». (16+).
0:00 Х/ф «ШИК!» (16+).
2:00, 2:50 «Импровизация». (16+).
3:40 «Comedy Баттл». (16+).
4:30, 5:20 «Открытый микрофон». (16+).
6:10, 6:35 «ТНТ. Best». (16+).

НТВ

4:50 ЧП. Расследование. (16+).
5:20 Х/ф «ВЗЛОМ». (16+).
7:20 Смотр. (0+).
8:00, 10:00, 16:00 Сегодня.
8:20 Готовим с Алексеем Зиминым. (0+).
8:50 Поедем, поедим! (0+).
9:25 Едим дома. (0+).
10:20 Главная дорога. (16+).
11:00 «Живая еда» с Сергеем Малозёмовым». (12+).
12:00 Квартирный вопрос. (0+).
13:05 Однажды... (16+).
14:00 Своя игра. (0+).
16:20 Следствие вели... (16+).
18:00 Д/с «По следу монстра». (16+).
19:00 «Центральное телевидение» с Вадимом Такменевым.
20:20 Шоумаскгоон. (12+).
22:40 Ты не поверишь! (16+).
23:45 «Международная пилорама» с Тиграном Кеосаяном. (16+).
0:35 Квартирник НТВ у Маргулиса. (16+).
1:55 Дачный ответ. (0+).
2:45 Т/с «АГЕНТСТВО СКРЫТЫХ КАМЕР». (16+).
3:30 Т/с «МОСКВА. ТРИ ВОКЗАЛА». (16+).

ТВ 3

6:00 М/ф «Мультфильмы». (0+).
7:30 Добрый день с Валерией. (16+).
8:30, 9:30, 10:30, 11:30, 2:45, 3:30, 4:15 Мистические истории. (16+).
12:30 Х/ф «ДИВЕРГЕНТ». (12+).
15:30 Х/ф «ДОМ ВОСКОВЫХ ФИГУР». (16+).
17:30 Х/ф «СУМЕРКИ». (16+).
20:00 Х/ф «ОРУДИЯ СМЕРТИ: ГОРОД КОСТЕЙ». (12+).
22:45 Х/ф «ТЕМНОЕ ЗЕРКАЛО». (16+).
1:00 Х/ф «30 ДНЕЙ НОЧИ». (18+).
5:15 Д/с «Тайные знаки». (16+).

ДОМ КИНО

5:25 Х/ф «ЖМУРКИ». (16+).
7:15 Х/ф «РУССКИЙ БИЗНЕС». (16+).
8:30 «Ералаш». (6+).
8:40 Х/ф «КОГДА Я СТАНУ ВЕЛИКАНОМ». (6+).
10:05 М/ф «Три богатыря и Морской Царь». (6+).
11:20 М/ф «Три богатыря. Ход конём». (6+).
12:45 М/ф «Три богатыря на дальних берегах». (6+).
14:05 М/ф «Иван Царевич и Серый Волк». (6+).
15:40 М/ф «Иван Царевич и Серый Волк-2». (6+).
17:05 М/ф «Иван Царевич и Серый Волк-3». (6+).
18:30 Т/с «СВАТЫ». (16+).

Звезда

4:50 Х/ф «БОЛЬШАЯ СЕМЬЯ». (6+).
6:40, 8:15 Х/ф «ЖЕНАТЫЙ ХОЛОСТЯК». (6+).
8:00, 13:00, 18:00 Новости дня.
8:40 «Морской бой». (6+).
9:45 Круиз-контроль. (12+).
10:15 «Легенды цирка» с Эдгардом Запашным. (12+).
10:45 Д/с «Загадки века» с Сергеем Медведевым. (12+).
11:40 Д/с «Улика из прошлого». (16+).
12:30 Не факт! (12+).
13:15 Д/с «СССР. Знак качества» с Иваном Охлобыстиным». (12+).
14:05 Легенды кино. (12+).
15:05, 18:30 Т/с «БОЛЬШАЯ ПЕРЕМЕНА». (6+).
18:15 «Задело!» с Николаем Петровым.
21:20 Т/с «СЕРЖАНТ МИЛИЦИИ». (12+).
1:25 Т/с «КАДЕТЫ». (12+).
4:55 Д/с «Сделано в СССР». (12+).

ТЕЛЕКАНАЛ «Ю»

5:50, 2:45 «Папа попал». (12+).
9:50, 17:20 «Беременна в 16». (16+).
14:00 «Шопоголики». (16+).
15:00 «Ветеринар». (16+).
16:00 «Чадо из ада». (12+).
22:00 «Дом-2. Новая любовь». (16+).
1:05 Х/ф «ДЮПЛЕКС». (16+).

Карусель

5:00 М/с «Турбозавры». (0+).
6:55, 7:30 «Чик-зарядка». (0+).
7:00 «С добрым утром, малыши!» (0+).
7:35 М/с «Легенды Спарка». (0+).
8:05 М/с «Деревяшки». (0+).
9:00 «Съедобное или несъедобное». (0+).
9:20 М/с «Семья Трефликов». (0+).
9:45 М/с «Малыши и Медведь». (0+).
9:50 М/с «Царевны». (0+).
10:45 «Семья на ура!» (0+).
11:10 М/с «Щенячий патруль». (0+).
12:05 М/с «Волшебная кухня». (0+).
12:30 «ТриО!» (0+).
12:50 М/с «Фиксики. Новенькие». (0+).
14:25 М/с «ДиноСити». (0+).
16:10 М/с «Приключения Барби в доме мечты». (0+).
16:30 М/с «Хейрдорабл». (0+).
16:35 М/с «Сказочный патруль». (0+).
18:55 М/с «Акулёнок». (0+).
19:00 М/ф «Вилли и крутые тачки». (6+).
20:30 «Спокойной ночи, малыши!» (0+).
20:45 М/с «Оранжевая корова». (0+).
22:15 М/с «Пауэр Плэйерс». (0+).
22:40 М/с «Инфинити Надо». (6+).
23:05 М/с «Дикие Скричеры!» (6+).
23:30 М/с «Губка Боб Квадратные штаны». (6+).
23:50 «Ералаш». (6+).
1:30 М/с «Везуха!» (6+).
3:30 М/с «Белка и Стрелка. Озорная семейка». (0+).

ВНИМАНИЕ! ТЕЛЕКОМПАНИИ МОГУТ ВНОСИТЬ ИЗМЕНЕНИЯ В СЕТКУ ВЕЩАНИЯ.

ВОСКРЕСЕНЬЕ, 24 ОКТЯБРЯ

Первый

6:55 Д/ф «Сергей Безруков. И снова с чистого листа». (12+).
7:45 Часовой. (12+).
8:15 Здоровье. (16+).
9:25 Непутевые заметки» с Дмитрием Крыловым. (12+).
10:00, 12:00 Новости.
10:10 Жизнь других. (12+).
11:10, 12:15 Видели видео? (6+).
14:00 Д/ф Премьера. «Человек с тысячью лиц». К 110-летию Аркадия Райкина. (12+).
15:05 «Горячий лед». Гран-при-2021. Лас-Вегас. Фигурное катание. Женщины. Короткая программа. Пары. Произвольная программа. Трансляция из США. (0+).
16:40 Д/ф Премьера. «Порезанное кино». (16+).
17:45 Три аккорда. (16+).
19:25 «Лучше всех!» Новый сезон. (0+).
21:00 Время.
22:00 «Что? Где? Когда?» Осенняя серия игр. (12+).
23:10 Премьера. «Вызов. Первые в космосе». (12+).
0:05 «Горячий лед». Гран-при-2021. Лас-Вегас. Фигурное катание. Мужчины. Произвольная программа. Трансляция из США. (0+).
2:10 Наедине со всеми. (16+).
2:55 Модный приговор. (6+).
4:00 «Горячий лед». Гран-при-2021. Лас-Вегас. Фигурное катание. Женщины. Произвольная программа. Прямой эфир из США.

Россия

5:20, 3:20 Х/ф «ХРАНИ ЕЁ, ЛЮБОВЬ». (12+).
7:15 Устами младенца.
8:00 Местное время. Воскресенье.
8:35 «Когда все дома с Тимуром Кизяковым».
9:25 Утренняя почта с Николаем Басковым.
10:10 Сто к одному.
11:00 «Большая переделка».
12:00 Петросян-шоу. (16+).
14:00 Т/с «СКАЛОЛАЗКА». (12+).
18:00 «Дуэты». (12+).
20:00 Вести недели.
22:00 Москва. Кремль. Путин.
22:40 «Воскресный вечер с Владимиром Соловьёвым». (12+).
1:30 Х/ф «ЕСЛИ БЫ Я ТЕБЯ ЛЮБИЛ...» (12+).
4:59 Перерыв в вещании.

ТВЦ

5:35 Д/ф «Юрий Гальцев. Обалдеть!» (12+).
6:40 «Улыбнёмся осенью». (12+).
7:50 «Фактор жизни». (12+).
8:20 Х/ф «ПСИХОЛОГИЯ ПРЕСТУПЛЕНИЯ. ПЕРЕЛЕТНАЯ ПТИЦА». (12+).
10:15 Выходные на колесах. (6+).
10:55 «Страна чудес». (6+).
11:30, 0:20 События.
11:45 Х/ф «ЕКАТЕРИНА ВОРОНИНА». (12+).
13:50 «Москва резиновая». (16+).
14:30, 5:30 Московская неделя.
15:05 Д/ф «Проклятые звёзды». (16+).
15:55 Хроники московского быта. (12+).
16:50 Д/ф «Аркадий Райкин. Королю позволено всё». (12+).
17:40 Х/ф «НЕ В ДЕНЬГАХ СЧАСТЬЕ». (12+).
21:30, 0:35 Х/ф «НЕ В ДЕНЬГАХ СЧАСТЬЕ-2». (12+).
1:25 Х/ф «УЛИКИ ИЗ ПРОШЛОГО. ИНДИЙСКАЯ НЕВЕСТА». (12+).
4:25 Петровка, 38. (16+).
4:35 Д/ф «Три смерти в ЦК». (16+).

Че

6:00, 2:00 Улётное видео. (16+).
6:10 Летучий надзор. (16+).
7:00, 7:30, 8:00, 8:30, 9:00, 9:30, 10:00, 10:30, 11:00, 11:30 Утилизатор. (12+).
12:00 Т/с «СОЛДАТЫ-6». (12+).
20:00, 23:00 «+100500». (16+).
22:30, 23:30 iТопчик. (16+).
0:00 Х/ф «БРИЛЛИАНТОВЫЙ ПОЛИЦЕЙСКИЙ». (16+).

ЕНИСЕЙ

6:00, 4:45 Д/с «Правила жизни 100-летнего человека». (12+).
7:00, 8:45, 12:00 Новости. (16+).
7:15 М/ф «Мультфильмы». (6+).
8:15 «Волшебный микрофон». (0+).
9:00 Х/ф «БОЛЬШАЯ ИГРА». (12+).
10:55, 17:25 «Давайте пробовать». (16+).
11:00 «Энциклопедия стройки». (12+).
11:55, 15:25, 20:25 «Полезная программа». (16+).
12:15, 1:00 Х/ф «ВНЕ ПОЛЯ ЗРЕНИЯ». (16+).
14:15 «Край без окраин». (12+).
14:30, 15:30, 17:30 Т/с «ЛУЧШИЕ ВРАГИ». (16+).
18:30, 20:30, 23:30, 5:30 Итоги. (16+).
19:00 «Открытие фестиваля Дмитрия Хворостовского». (12+).
21:00, 2:50 Х/ф «ГОСТЬЯ». (16+).
0:00, 5:55 «Модные советы». (12+).
0:05 Д/с «Агрессивная среда». (12+).

5 КАНАЛ

5:00, 6:00, 6:45 Т/с «УЛИЦЫ РАЗБИТЫХ ФОНАРЕЙ». (16+).
7:45, 8:40, 9:40, 10:40, 1:30, 2:20, 3:10, 3:55 Т/с «ПРОВЕРКА НА ПРОЧНОСТЬ». (16+).
11:40, 12:35, 13:30, 14:30 Т/с «ВЕТЕРАН». (16+).
15:25, 16:30, 17:30, 18:30, 19:30, 20:30, 21:30, 22:30, 23:30, 0:30 Т/с «ВОЗМЕЗДИЕ». (16+).

МАТЧ!

6:35, 11:00, 12:40, 16:55, 22:00, 6:55 Новости. (0+).
6:40 Волейбол. (Санкт-Петербург) - «Динамо-ЛО» (Ленинградская область). Чемпионат России «Суперлига Париматч». Мужчины. «Зенит». (0+).
8:20 Плавание. Кубок мира. Трансляция из Катара. (0+).
9:10 Велоспорт. Трек. Чемпионат мира. Трансляция из Франции. (0+).
10:00 Смешанные единоборства. М. Пудзяновски - С. Усмана Диа. KSW. Трансляция из Польши. (16+).
11:05, 17:00, 22:05, 4:00 Все на Матч!
12:45 М/с «Смешарики». (0+).
13:30 Х/ф «БЛИЗНЕЦЫ-ДРАКОНЫ». (16+).
15:45 Шорт-трек. Кубок мира. Прямая трансляция из Китая.
17:55 Футбол. «Уфа» - «Рубин» (Казань). Тинькофф Российская Премьер-лига. Прямая трансляция.
19:55 Футбол. «Верона» - «Лацио». Чемпионат Италии. Прямая трансляция.
22:30 Футбол. «Зенит» (Санкт-Петербург) - «Спартак» (Москва). Тинькофф Российская Премьер-лига. Прямая трансляция.
1:00 «После футбола» с Георгием Черданцевым.
1:45 Формула-1. Гран-при США. Прямая трансляция.
5:00 Регби. «Стрела» (Казань) - «Красный Яр» (Красноярск). Чемпионат России. (0+).
7:00 Велоспорт. Чемпионат мира. Трек. Трансляция из Франции. (0+).
8:00 Формула-1. Гран-при США. (0+).

Культура

6:30 Д/с «Великие мифы. Одиссея».
7:05 М/ф «Голубая стрела». «Бюро находок».
8:00 Большие и маленькие.
9:50 «Мы - грамотеи!»
10:35 Х/ф «ПУТЬ К ПРИЧАЛУ».
12:00 Письма из провинции.
12:30, 1:00 Диалоги о животных.
13:10 Д/с «Невский ковчег. Теория невозможного».
13:40 «Игра в бисер» с Игорем Волгиным.
14:20 «Неоконченная песня».
16:30 «Картина мира с Михаилом Ковальчуком».
17:15 «Пешком...»
17:45 Д/ф «Я ни с какого года». К 90-летию со дня рождения Леонида Завальнюка.
18:25 «Романтика романса».
19:30 Новости культуры с Владиславом Флярковским.
20:10 Х/ф «ХОЛОДНОЕ ЛЕТО ПЯТЬДЕСЯТ ТРЕТЬЕГО...»
21:50 «Энигма».
23:10 Х/ф «ТВИСТ КРУГЛЫЕ СУТКИ».
0:30 Д/с «Архивные тайны».
1:40 Д/с «Искатели».
2:30 М/ф «Мультфильмы».
3:00 Перерыв в вещании.

Домашний

6:30 Д/с «Знахарка». (16+).
10:15 Х/ф «КОРЗИНА ДЛЯ СЧАСТЬЯ». (16+).
14:15 Х/ф «ХРУСТАЛЬНАЯ МЕЧТА». (16+).
18:45 Пять ужинов. (16+).
19:00 Т/с «ЛЮБОВЬ МЕРЬЕМ». (16+).
21:40 Про здоровье. (16+).
21:55 Х/ф «НЕЗАБЫТАЯ». (16+).
1:55 Т/с «С ВОЛКАМИ ЖИТЬ...» (16+).
5:10 Д/с «Героини нашего времени». (16+).
5:55 Домашняя кухня. (16+).
6:20 «6 кадров». (16+).

РЕН ТВ

5:00 «Тайны Чапман». (16+).
6:20 Х/ф «КОРРУПЦИОНЕР». (16+).
8:20 Х/ф «АЛИСА В ЗАЗЕРКАЛЬЕ». (12+).
10:25 Х/ф «ДОМ СТРАННЫХ ДЕТЕЙ МИСС ПЕРЕГРИН». (16+).
12:55 Х/ф «ЛЮДИ ИКС». (16+).
14:55 Х/ф «ЛЮДИ ИКС-2». (12+).
17:30 Х/ф «ЛЮДИ ИКС: ДНИ МИНУВШЕГО БУДУЩЕГО». (12+).
20:05 Х/ф «ЛЮДИ ИКС: АПОКАЛИПСИС». (12+).
23:00 «Добров в эфире». (16+).
23:55 «Военная тайна» с Игорем Прокопенко. (16+).
1:55 «Самые шокирующие гипотезы». (16+).
4:20 «Территория заблуждений с Игорем Прокопенко». (16+).

СТС

36:00, 5:50 Ералаш. (0+).
6:05 М/с «Фиксики». (0+).
6:25, 5:30 М/ф «Мультфильмы». (0+).
6:45 М/с «Три кота». (0+).
7:30 М/с «Царевны». (0+).
7:55, 10:00 Шоу «Уральских пельменей». (16+).
9:00 Премьера! Рогов в деле. (16+).
10:20 Х/ф «МСТИТЕЛИ. ВОЙНА БЕСКОНЕЧНОСТИ». (16+).
13:20 Х/ф «МСТИТЕЛИ. ФИНАЛ». (16+).
17:00 Форт Боярд. (16+).
19:00 М/ф «Храбрая сердцем». (6+).
20:50 Х/ф «КАПИТАН МАРВЕЛ». (16+).
23:20 Х/ф «МАСКА». (16+).
1:15 Х/ф «ГУДЗОНСКИЙ ЯСТРЕБ». (16+).
3:00 «6 кадров». (16+).

ТНТ

7:00, 7:30 «ТНТ. Gold». (16+).
7:55, 8:30 Т/с «САШАТАНЯ». (16+).
9:00 «Перезагрузка». (16+).
9:30 «Мама Life». (16+).
10:00, 11:00, 12:00, 13:00 Т/с «ПОЛИЦЕЙСКИЙ С РУБЛЕВКИ». (16+).
14:00 Х/ф «ХОЛОП». (12+).
16:15 Х/ф «ДЕНЬ ГОРОДА». (16+).
18:10 Х/ф «РЕАЛЬНЫЕ ПАЦАНЫ ПРОТИВ ЗОМБИ». (16+).
20:00 «Звезды в Африке». (16+).
21:00 «Игра». (16+).
23:00 «Stand up». (16+).
0:00 Х/ф «НОЧНАЯ СМЕНА». (18+).
1:50, 2:40 «Импровизация». (16+).
3:30 «Comedy Баттл». (16+).
4:20, 5:15 «Открытый микрофон». (16+).
6:05, 6:35 «ТНТ. Best». (16+).

НТВ

5:05 Т/с «СХВАТКА». (16+).
6:35 Центральное телевидение. (16+).
8:00, 10:00, 16:00 Сегодня.
8:20 У нас выигрывают! (12+).
10:20 Первая передача. (16+).
11:00 Чудо техники. (12+).
11:50 Дачный ответ. (0+).
13:00 НашПотребНадзор. (16+).
14:00 «Секрет на миллион». (16+).
16:20 Следствие вели... (16+).
18:00 Новые русские сенсации. (16+).
19:00 «Итоги недели» с Ирадой Зейналовой.
20:10 Ты супер! (6+).
23:00 Звезды сошлись. (16+).
0:40 «Херсонес». Международный фестиваль оперы и балета. (12+).
2:20 Т/с «МОСКВА. ТРИ ВОКЗАЛА». (16+).

ТВ 3

6:00, 9:00 М/ф «Мультфильмы». (0+).
7:30 Добрый день с Валерией. (16+).
8:30 Новый день. (12+).
10:15, 10:45, 11:15, 11:45 Д/с «Слепая». (16+).
12:15 Х/ф «ОРУДИЯ СМЕРТИ: ГОРОД КОСТЕЙ». (12+).
15:00, 16:00, 17:00, 18:00, 19:00, 20:00, 21:00, 22:00 Т/с «ФАНТОМ». (16+).
23:00 Х/ф «ПЛЕННИЦЫ». (16+).
1:45 Х/ф «30 ДНЕЙ НОЧИ: ТЕМНЫЕ ВРЕМЕНА». (18+).
3:15, 4:00, 4:45, 5:30 Д/с «Городские легенды». (16+).

ДОМ КИНО

5:00 Х/ф «КИЛИМАНДЖАРА». (16+).
6:10 Т/с «ИГРА». (16+).
7:45 Х/ф «ЗА ПРЕКРАСНЫХ ДАМ!» (16+).
8:55 Х/ф «ГОД ТЕЛЁНКА». (12+).
10:20 М/ф «Илья Муромец и Соловей-Разбойник». (6+).
11:40 М/ф «Добрыня Никитич и Змей Горыныч». (6+).
12:55 М/ф «Алёша Попович и Тугарин Змей». (6+).
14:20 М/ф «Три богатыря и Шамаханская царица». (12+).
15:50 М/ф «Три богатыря и принцесса Египта». (6+).
17:05 М/ф «Конь Юлий и большие скачки». (6+).
18:30 Т/с «СВАТЫ». (16+).
5:00 Х/ф «ВЫКРУТАСЫ». (12+).
6:40 Х/ф «ПИТЕР FM». (12+).
8:05 Х/ф «СВЯЗЬ». (16+).

Звезда

5:10 Т/с «СЕРЖАНТ МИЛИЦИИ». (12+).
9:00 «Новости недели» с Юрием Подкопаевым.
9:25 «Служу России». (12+).
9:55 «Военная приемка». (12+).
10:45 «Скрытые угрозы» с Николаем Чиндяйкиным. (12+).
11:30 Д/с «Секретные материалы». (12+).
12:20 «Код доступа». (12+).
13:10 Д/с «Война миров». (16+).
14:00 Т/с «КРАПОВЫЙ БЕРЕТ». (16+).
18:00 «Главное» с Ольгой Беловой.
19:25 Д/с «Легенды госбезопасности». (16+).
20:10 Д/с «Легенды советского сыска». (16+).
22:45 Д/с «Сделано в СССР». (12+).
23:00 «Фетисов». (12+).
23:45 Х/ф «ДВОЙНОЙ КАПКАН». (12+).
2:20 Х/ф «КО МНЕ, МУХТАР!» (6+).
3:40 Д/с «Оружие Победы». (12+).
3:55 Т/с «МУР». (16+).

ТЕЛЕКАНАЛ «Ю»

5:00, 17:00 «Папа попал». (12+).
9:35 «Беременна в 16». (16+).
14:05 «Дорогая, я забил». (12+).
22:00 «Дом-2. Новая любовь». (16+).
1:05 Т/с «МЫСЛИТЬ КАК ПРЕСТУПНИК». (16+).
3:30 Х/ф «ДЮПЛЕКС». (16+).

Карусель

5:00 М/с «Бурёнка Даша». (0+).
6:55, 7:30 «Чик-зарядка». (0+).
7:00 «С добрым утром, малыши!» (0+).
7:35 М/с «Три кота». (0+).
9:00 «Еда на ура!» (0+).
9:20 М/с «Семья Трефликов». (0+).
9:45 М/с «Малыши и Медведь». (0+).
9:50 М/с «Кошечки-собачки». (0+).
10:45 «Мастерская «Умелые ручки». (0+).
11:10 М/с «Щенячий патруль». (0+).
12:00 М/с «Зебра в клеточку». (0+).
12:30 «Вкусняшки шоу». (0+).
12:50 М/с «Смешарики. Новые приключения». (0+).
14:30 «Студия красоты». (0+).
14:45 М/с «Сказочный патруль. Хроники чудес». (0+).
16:10 М/с «Приключения Барби в доме мечты». (0+).
16:30 М/с «Хейрдораблз». (0+).
16:35 М/с «Барбоскины». (0+).
18:55 М/с «Акулёнок». (0+).
19:00 М/с «Команда Флоры». (0+).
20:30 «Спокойной ночи, малыши!» (0+).
20:45 М/с «Волшебная кухня». (0+).
22:15 М/с «Пауэр Плэйерс». (0+).
22:40 М/с «Инфинити Надо». (6+).
23:05 М/с «Дикие Скричеры!» (6+).
23:30 М/с «Губка Боб Квадратные штаны». (6+).
23:50 «Ералаш». (6+).
1:30 М/с «Везуха!» (6+).
3:30 М/с «Белка и Стрелка. Озорная семейка». (0+).

ВНИМАНИЕ! ТЕЛЕКОМПАНИИ МОГУТ ВНОСИТЬ ИЗМЕНЕНИЯ В СЕТКУ ВЕЩАНИЯ.

ЖИЗНЬЮ ЖИТЬ ПОЛНОЮ МЕРОЙ

Год назад не стало Леонида Кузьмича Пашкова - политического и общественного деятеля Железногорска, возглавлявшего с 1982 по 1988 год городской комитет КПСС. Жизнелюбивый, общительный, позитивный, он был большим патриотом любимого города и успел сделать для него очень много.

В ЗАКРЫТЫЙ город Леонид Кузьмич Пашков приехал в 1966 году. Выпускник Томского политехнического института стал работать на горно-рудном заводе ГХК. Молодой грамотный специалист быстро пошел вверх по карьерной лестнице: технолог, начальник смены, старший инженер производственно-технического отдела. Он умел думать и решать сложные производственные вопросы. Внес очень много дельных технических предложений и участвовал в их внедрении. Вместе с тем прекрасно работал в команде. И самое главное - обладал организаторским талантом и умел убеждать. В 1975 году Пашков уже занимал должность заместителя начальника цеха. В 1980 году коммунисты завода избрали Пашкова секретарем парткома. Для Леонида Кузьмича это была неожиданность, ведь его партийный стаж был чуть больше двух лет. А в 1982-м Леонид Кузьмич Пашков становится первым секретарем городского комитета КПСС - самым молодым в истории Красноярска-26. Ему было 39.

«Первый секретарь горкома партии в те годы фактически был главой города, - вспоминает Анатолий Алексеевич Ромашов, экс-заместитель председателя Законодательного собрания Красноярского края. - Горком КПСС руководил всей работой по комплексному развитию города: формированию пятилетних и годовых планов по капитальному строительству объектов промышленного, социального, культурного и бытового назначения; согласование долевого участия градообразующих предприятий в реализации этих планов. Роль первого секретаря горкома в этой работе была очень важной. Организовать совместную работу председателя исполкома Горсовета И.И.Власенко с руководителями предприятий И.Н.Кокориным, М.Ф.Решетневым, П.Т.Штефаном по комплексному развитию города было непросто, но у Леонида Кузьмича получалось. Это была одна команда».

За годы, когда Пашков возглавлял городской комитет КПСС, были построены около 300 тысяч кв. м жилья, школы №100 и №103, несколько детских садов, стационар на 610 коек, плавательный бассейн в спорткомплексе «Радуга», Станция юных техников, база отдыха «Факел», лыжероллерная трасса, несколько магазинов. Тогда же началось строительство Центра досуга. Причем далеко не все объекты входили в одобренный министерством строительный титул. Многое приходилось отстаивать в высоких кабинетах Москвы и Красноярска. Уникальная способность Леонида Пашкова убеждать оппонентов здесь пришлась как раз кстати. Так, например, в городе с особым режимом появилась междугородная телефонная связь. По инициативе Пашкова стала издаваться газета «Город и горожане». Вместе с заместителем директора ГХК по режиму Иваном Машковцевым и директором Комитета радиовещания Юрием Казачинским Пашков включился в долгий и сложный процесс согласования вопроса в московских инстанциях. А 31 марта 1988 года в Красноярске-26, первом из закрытых городов Минсредмаша, вышел пилотный номер городского печатного СМИ. Стоял Пашков и у истоков создания городского музея.

- С Леонидом Кузьмичом судьба нас свела в 1984 году, - рассказала Валентина Попова, первый директор МВЦ Железногорска. - Я тогда работала заместителем секретаря парткома Управления рабочего снабжения. На одном из заседаний бюро горкома партии по предложению Пашкова было принято решение о сохранении исторической памяти Красноярска-26. Но поскольку официально организовать музей в закрытом городе в то время не предоставлялось возможным, придумали, что это будет зональный пункт гражданской обороны. Благодаря Раисе Ивановне Пашковой, супруге Леонида Кузьмича, определились со зданием. Раиса Ивановна изучила архивы и выяснила, что в спальном корпусе школы № 179 по Свердлова, 68 раньше, оказывается, находился политотдел и другие учреждения советской власти. Это строение в стиле неоклассицизма как нельзя лучше подходило для городского музея. Члены бюро горкома партии генерал Петр Тихонович Штефан, Генеральный конструктор и Генеральный директор НПО прикладной механики Михаил Федорович Решетнев, директор Горно-химического комбината Иван Николаевич Кокорин, начальник треста «Сибхиммонтаж» Виктор Михайлович Чухно поддержали идею долевого участия предприятий в реконструкции здания. Работы велись с 1985-го по 1988 год. Параллельно собиралась информация о предприятиях города и исторические документы. Отвечать за это поручили мне. Под непосредственным руководством первого секретаря горкома с 1984-го по 1988 год решались вопросы финансирования нового учреждения и привлечения городских предприятий к формированию экспозиций. Леонид Кузьмич находил время, чтобы побывать в строящемся музее чаще других. И всегда искренне радовался, когда что-то получалось. Музей торжественно открыли в 1988 году - город, 40 лет живший под завесой секретности, получил возможность сохранить свою историю. (К слову, стационар медсанчасти был построен точно так же - с помощью всех городских предприятий).

Пашков сыграл большую роль и в известной эпопее с самолетом Мошкея. Леонид Кузьмич руководил всей работой по выяснению имени погибшего летчика и поисками его родственников. Сохранение исторической памяти для потомков первый секретарь горкома считал важнейшей задачей при всех других хозяйственных делах.

* * *

На всех черно-белых архивных фотографиях Первый секретарь горкома КПСС Леонид Кузьмич Пашков улыбается. Даже при протокольной съемке. Для тех лет необычное явление. Обаятельная улыбка Пашкова запомнилась всем, кто хоть раз встречался с ним.

- Он был очень расположен к людям, благодушен, всем доверял. Такой у него был характер, - рассказала Раиса Ивановна Пашкова. - Конечно, ошибался, и немало, но никогда не пытался потом выяснять отношения. Просто тех, кто его предавал, для него больше не существовало. Он шесть лет был первым секретарем горкома партии и потом говорил: «Мне так жалко, что я мало сделал для своих, для друзей». Можно было, например, помочь с квартирой или «пробить» что-то, а он был достаточно принципиальным. Он очень сожалел об этом.

А для жителей города Пашков сделал действительно много. Они шли к нему нескончаемым потоком со своими проблемами и всегда получали внимание и поддержку.

Он очень дорожил своей семьей, был очень гостеприимным и очень скромным. В памяти людей осталось его высокочеловеческое отношение к жизни как таковой. Жаль, что не всем его планам и мечтам суждено было сбыться.

Марина СИНЮТИНА

КАРИНА ФИРСОВА,
дочь Леонида Кузьмича Пашкова

- Год прошел, как умер папа... Папа, телефон которого я не могу до сих пор убрать из «избранного» у себя. И иногда тыкаю в него случайно, вижу фото папы, которому звоню по ошибке. Теперь только по ошибке... Обжигаюсь, судорожно жму на «отбой». Горюю. Тоскую. Скучаю. Вспоминаю постоянно. Каждый день. Мне его не хватает. Ощущения его наличия нет. Это так грустно... печально... так безысходно...

Недавно прошел день учителя. Прошел просто. Без цветов от папы. Каждый раз он приезжал в школу с розами. Ждал на вахте. Такой торжественный и радостный - к дочке-училке приехал. Он любил дарить цветы. Привозил, вручал. По поводу и без повода. Просто так, как дочке, девочке, женщине...

Последний раз он мне привез цветы в день учителя 5 октября 2020 года. Он привез мне цветы в школу... такой любимый и родной! Уже они с мамой тогда болели. Ему уже было очень плохо. Маму с папой положили в больницу с ковидом 9 октября, а 13 октября папа ушел.

Руководители и ветераны Красноярска-26 И.И.Власенко, Л.И.Пашков, В.И.Спицин, Б.А.Гедройц, В.И.Карета у мемориала Победы в день 45-летия города, 25 августа 1985 года. Фото из фондов Музейно-выставочного центра Железногорска

АЛЕНА СОЛОНЧЕНКО,
крестница Леонида Пашкова

Есть люди, которые умеют быть с детьми на одной волне с открытым сердцем. Это сохранилось, проросло и останется не только во мне, но и моим детям перепало.

Значит, яблоко с сельдереем,
Мой сегодня напиток странный.
Может, бокал вина выпить,
Помогает врачевать раны.
Есть и праздники, есть и поводы,
Жизнью жить полною мерой.
Только чаще случаются проводы,
Самых близких, самых верных.
Год тебя уже нет, целых 365 дней,
Пролетели, прошли, были прожиты.
Дорожу я дружбой твоей.
А теперь... Ну, дядь Лень, ну, дядь Лень.
Ну что же ты...
Ладно. Сегодня твой день Памяти.
Я его с тобой проживаю вместе.
Боги и Люди уходят в забвении,
Но я помню. Слезы, не лезьте..

СКАНВОРД

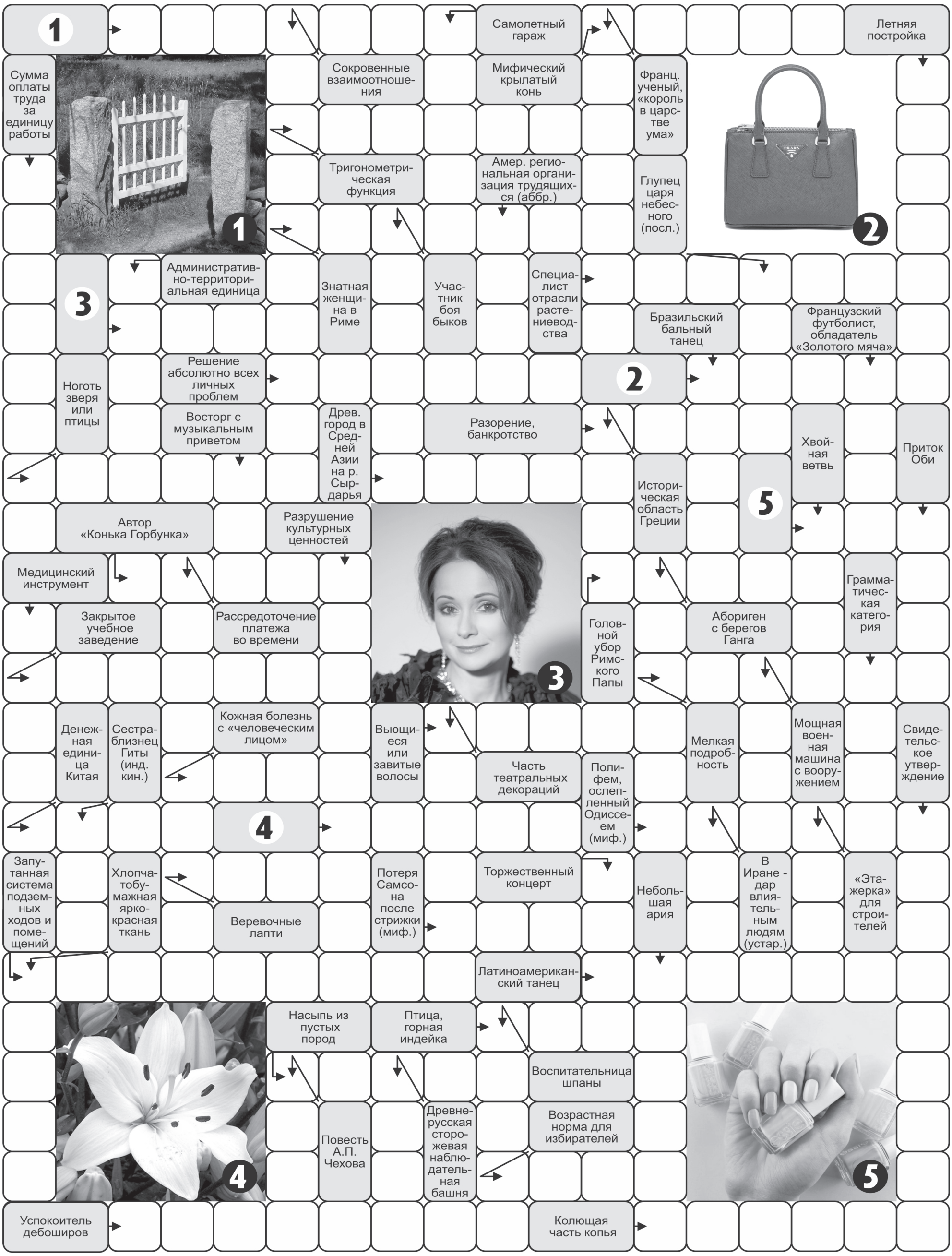

Ответы на сканворд №31

ПО ГОРИЗОНТАЛИ: Затишье. Белый. Соломон. Ромашка. Разруха. Смак. Трость. Осока. Руль. Монтер. Добро. ДТП. Орикс. Асари. Тревога. Изжога. Тибет. Леди. Тушь. Опель. Ротару. Вьюн. Идея. Вторсырье. Толщина. Ухаб. Кобол. Чета. Перчатки. Игрище.

ПО ВЕРТИКАЛИ: Проблема. Старт. Выкуп. Ушат. Эссен. Револьвер. Ежи. Инструктор. Ключ. Стационар. Милорд. Бюст. Егоза. Тление. Шеат. Уличи. Бондарь. Роща. Пята. Свитер. Обычай. Ольса. Опал. Рысь. Жгут. Диво. Анри. Крот. Гяур. Камбала. Пума. Украшение.

ГЕРОИЧЕСКИЕ ГРАФФИТИ

Во дворе дома 55 по ул. Ленина состоялось торжественное открытие уличной картины, посвященной памяти Героя Советского Союза Михаила Шульца, прожившего в Железногорске треть своей жизни. Что побудило молодого стрит-арт-художника Леонида Заворохина к созданию патриотического граффити на трансформаторной будке, выясняли журналисты ГиГ.

ЛЕОНИД изобразил на кирпичной стене двух пулеметчиков в память о героях Великой Отечественной войны. Торжественное открытие уличной картины в год 80-летия начала Великой Отечественной войны прошло при поддержке представителей решетневской фирмы.

- Я беру на себя обязательства, чтобы совет молодых сотрудников ИСС в рамках переформатирования работы с молодежью сохранил акцент на патриотической тематике, - сказал Сергей Кукушкин, заместитель генерального директора по управлению персоналом АО «ИСС». - Очень важно, чтобы слово, которое изображено с другой стороны этого здания - «помним» - всегда оставалось с нами. Мы все должны помнить и сохранять для будущих поколений подвиг наших предков.

Герой Советского Союза, майор запаса и ветеран космической фирмы Михаил Шульц приехал в город вместе с семьей в 1961 году. Работал в ОКБ-10 - будущем НПО прикладной механики: старшим диспетчером отдела 723, инженером отдела 731, специалистом службы снабжения. Поэтому и финансирование на реализацию идеи уличного граффити было выделено Госкорпорацией «Роскосмос» через благотворительный фонд «Железногорск».

- Живопись, которую мы с вами видим, - это преимущественно молодежное искусство. Оно не долговечно, не монументально. И мы понимаем, что эта уличная картина продержится максимум пять лет, из-за климатических сибирских условий, - отметил директор благотворительного фонда Анатолий Коновалов. - Но то, что молодежь проявляет интерес к нашей истории и с помощью современного искусства иллюстрирует историю войны - это дорогого стоит.

На картине изображены события сентября 1943 года - форсирование Припяти. Тогда разведчик Михаил Шульц, потеряв боевых товарищей, один подготовил атаку основных войск на берегу реки. Перебегая от одного пулемета к другому, он встретил врага шквальным огнем и в одиночку держал оборону более двух суток. Был ранен и контужен, но когда его нашли, продолжал сжимать рукоятки пулемета. Ему было тогда всего 19 лет. За этот подвиг Михаил Шульц был награжден Звездой Героя Советского Союза.

Всего в нашем городе проживало три Героя Советского Союза. И память о двух из них, Михаиле Шульце и Иване Степанове, уже увековечены в уличных картинах.

- Этот опыт вызывает у меня какой-то диссонанс, - признается автор граффити Леонид Заворохин. - Серыми красками рисовать на старой трансформаторной будке темные силуэты... Но с другой стороны - это же наша память, какая есть, ее следует сохранять. Думаю, что в будущем мы сделаем еще много ярких и привлекательных арт-объектов, не только в закрытом городе.

По словам художника, следующее граффити, посвященное Герою Советского Союза Михаилу Баскову, в ближайшее время появится во дворе дома по ул. Ленина, 7.

Александр КОТЕНЕВ

До конца октября продолжается прием работ на литературный конкурс «Железногорск. Это моя земля». Напомним, это должен быть рассказ в стиле фэнтези, сказки или притчи с привязкой к местности или местным артефактам. Все подробности о правилах конкурса можно узнать на сайте МВЦ. Еще не поздно принять в нем участие. В редакции ГиГ тоже вспоминали легенды о нашем городе. Одна из них стала источником идеи для рассказа, который мы публикуем сегодня.

ДУХ ГОРЫ

- Развоплощу! - прогремела Великая Мать.

Охтыж знал - развоплощать, конечно, не будет, не те времена. Но вот заточить навечно в лампу или в болото - это запросто.

Великая Мать, глава департамента необъяснимых страхов, была не в духе. Видимо, поэтому выбрала сегодня облик громадной медведицы с метровыми когтищами и чудовищными желтыми клыками. Сегодня новолуние - подведение итогов месяца. Явка обязательна.

Каждое новолуние пред лицо Великой Матери являлись все сущности, которые держат людей в страхе. Ну, ответственные и исполнительные только в новолуние, а Охтыжа Великая Мать небезосновательно считала раздолбаем, поэтому призывала каждый раз, когда гневалось. А гневалась она часто.

Вот и сейчас рычала, мол, знала, что толку от Охтыжа не будет...

Собственно, так оно и было. Первое, что он помнил о себе - это голос великой Матери и еще чей-то.

- Но это же мышь, - с сомнением говорила Великая Мать. В тот раз она выглядела как толстая женщина в рогатом шлеме и латах. - А мне надо, чтобы темный ужас, волосы дыбом и все такое.

- Да ты бы видела! - отвечал другой голос. Позже Охтыж узнал, что это был Фигнайдешь – дух-кадровик. - Та баба чуть не поседела, так визжала, любо-дорого! Он, знаешь, шуршал-шуршал, а потом шмыг... Перспективный! Маленький еще, сама воспитаешь.

- Да у меня ставок нет, куда мне его?

- Так у тебя скоро на пенсию уйдет этот, как его... Который на страхе затмений специализируется.

Охтыжу стало скучно, и он обернулся здоровенным мохнатым пауком. Великая Мать удивилась:

- Ты научил?

- Да сам он!

- Ну ладно, оставляй...

И Охтыж остался. Мать ничего особенно не объясняла. Велела смотреть, как пугают другие, и вырабатывать свой стиль.

Охтыжу отвели для профессионального роста здоровенный кусок тайги. Тут тебе и буреломы, и большая страшная река, и скалы. Птицы, звери - ну и люди, конечно.

- Имени не дам, - буркнула Мать. - Оно само тебя найдет. Давай, приступай, по ходу разберешься.

Охтыж приступил. Питался и энергией, и обычной едой. Подбирал чужую добычу - напуганные ее часто бросали. Пугал как умел - то завывал как зверь, не поймешь какой. То напускал тумана, чтоб человек как в молоко попадал, и шептал в уши всякое - отлично работало. Или прикидывался красивой женщиной и манил к себе. Тоже ужас как страшно. А то просто смотришь человеку в спину, он оглянется - а нет никого. А взгляд-то чувствуется! Жуть... Главное - чтобы непонятно, это для человека всего страшнее.

Люди были разные. То смуглые, с узкими черными глазами, в мехах и дубленой коже. Потом другие - лица светлее, глаза шире. Охотились, ловили рыбу, строили жилища, иногда дрались между собой. Умирали, погибали, им на смену приходили другие. А Охтыж все еще был юным. Потому что страхи живут долго, особенно необъяснимые.

Вообще-то Охтыж не любил пугать до седых волос, до липкого ужаса. Ему нравилось играть. Например, человеку не показываться, а корчить коту рожи, чтобы он смотрел как бы в пустоту. Или изобразить что-нибудь маленькое, лохматенькое, с глазами - людям не по себе, а Охтыжу смешно. Так и имя получил - мужик наклонился срезать гриб, а тот вдруг тявкнул, как лиса, и откатился в кусты лохматым комком. «Ох, ты ж!», - выдохнул мужик. Вот оно, имя!

А потом пришло сразу много людей. Забили в землю какую-то деревяшку и чему-то радовались, Охтыж не вдавался в подробности. Но потом стало интересно - люди что-то делали с гранитной скалой, и она со страшным грохотом разлеталась на куски. Рыли в ней огромную нору. Под землей уже были длиннющие тоннели, они ветвились и уходили все дальше вглубь. Даже под рекой прорыли. Про такие норы Охтыжу рассказывали старшие сущности - как в них хорошо изображать драконов.

Охтыж крутился вокруг людей, для порядка изображал странные звуки, непонятный свет. Но на него не обращали внимания. Он обиделся и прикинулся горной девой - грозной и прекрасной, в сверкающих одежд... Не успел даже ничего сказать - прямо сквозь него пронеслась тяжелая вагонетка, полдня собирал себя по кусочкам.

Однажды он подкрался к двум людям, которые что-то ели. Из глубины тоннеля зеленовато сверкнул глазами и забормотал неразборчиво. Один из рабочих схватил другого за рукав:

- Что это?

- Померещилось, - отмахнулся тот.

- Да вон же, мохнатый... с глазами!

- Ну, оставь ему котлету!

Напуганный, уходя, оставил какую-то продолговатую штуку на мятом листе серой бумаги. Охтыж дождался, пока люди ушли, подошел. Пахло изумительно. С довольным урчанием съел. Сконцентрировал узкий луч энергии и вывел на замасленной бумаге кривыми буквами: «СПАСИВА».

На следующий день о таинственном поедателе котлет знали все. Снова оставили вкусную штуку, Охтыж съел и написал: «ДАВОЛИН».

Он и правда был вполне счастлив и собирался питаться котлетами дальше. Поэтому сейчас надеялся, что Великая Мать заточит его навечно в горе за профнепригодность. Даже договорился с другими духами-пугателями, что они Матери подбросят именно эту мысль. А Охтыж будет светить зеленоватыми глазами в свое удовольствие и бормотать что-то пугающее, но не очень. Или щекотать мохнатой лапкой из темноты. А ему будут оставлять котлеты.

Только бы не в лампу и не в болото...

Лидия КУЗНЕЦОВА

ДАВНЫМ-ДАВНО В ДАЛЕКОЙ ГАЛАКТИКЕ...

На улицах Железногорска этой осенью горожане могли видеть персонажа из вселенной Звездных войн. Настоящий мандалорец стал также героем музыкального клипа. Корреспонденты ГиГ узнали, что создатель оригинального костюма - сотрудник полиции Олег Кужабеков.

Но началось все не с костюмов героев знаменитых комиксов. Десять лет назад Олег стал собирать модели танков и самолетов. Потом освоил швейную машинку и стал шить для дочки и сына костюмы на новогодние утренники и карнавалы.

- Хотелось сделать для детей что-то необычное. Первый костюм дочки - Леди Баг из одноименного мультфильма, - показывает Олег. - Потом появилась идея для сына. За основу костюма взял образ бойца Нуба Сайбота - персонажа из компьютерной игры Mortal Combat. Нашел в интернете примерные выкройки, подобрал ткань, другие материалы - и сшил!

Одевал папа детей и на Хэллоуин. Один из костюмов сына сшил из мешковины - получилось просто, но настолько эффектно, что образ занял первое место на конкурсе в Центре досуга. Потом были Харли Квинн, супергерой Человек-паук и другие костюмы. И на замечание, что работа на швейной машинке, наверное, не совсем мужское занятие, Олег с улыбкой отвечает, что освоил ремесло даже лучше супруги. И теперь шьет для себя верхнюю одежду.

Олег Кужабеков давно хотел попробовать сделать полноценный костюм какого-нибудь героя из киносаги «Звездные войны». И начал над ним работать тоже десять лет назад. Выглядит облачение солдата-скаута (штурмовика) как новенькое. И железногорцы не раз могли видеть Олега в этом образе на карнавалах, посвященных Дню города. Но эффектной демонстрации образа предшествует долгая кропотливая работа. Только на создание маски уходит около месяца, а полноценного костюма - примерно полгода. Сначала появляется эскиз на бумаге, потом по размерам тела вырезаются выкройки из картона. Следующий этап - изготовление основы из картона, которая потом оклеивается в три слоя небольшими кусочками стеклоткани при помощи эпоксидной смолы. После того как смола высохнет, деталь нужно ошкурить, потом отшлифовать, загрунтовать, зашпаклевать и покрасить. Зато потом готовое изделие не боится влаги и достаточно прочное.

Участвовал Олег и в фестивалях косплея. В 2018 году с семьей ездил на Comic Con Siberia в Красноярске. Но признается, что было несравнимо приятнее надеть костюмы и маски и отправиться на День города. Тем более что многие горожане разного возраста узнают любимых персонажей и просят сфотографироваться.

- На день рождения Железногорска два года назад мы вышли в костюмах всей семьей, получилось человек пятнадцать, - вспоминает Олег. - Мы с супругой и детьми, мама, четыре сестры с племянниками.

Как правильно мастерить детали костюмов и реквизита, Олег смотрит в интернете. Там же можно найти и выкройки с размерами. Что-то по ходу придумывать самому. По словам Олега, при создании образа самое главное - терпение и выдержка.

* * *

Сейчас Олег Кужабеков начал делать маски персонажей мультсериала «Утиные истории» - Скруджа Макдака и его племянников Вилли, Дилли и Билли. И параллельно идет работа над более масштабным проектом - костюмом Человека-Ястреба из комиксов DC «Лига Справедливости». Уже частично готов эффектный головной убор. И мастер косплея надеется к следующему Дню города завершить костюм этого супергероя. Образ должен получиться запоминающимся, так как кроме наручей, наколенников и защиты корпуса появятся еще и крылья.

Екатерина МАЖУРИНА

ЗА 10 ЛЕТ ОЛЕГ КУЖАБЕКОВ СМАСТЕРИЛ ШЕСТЬ КОСТЮМОВ И 20 МАСОК.

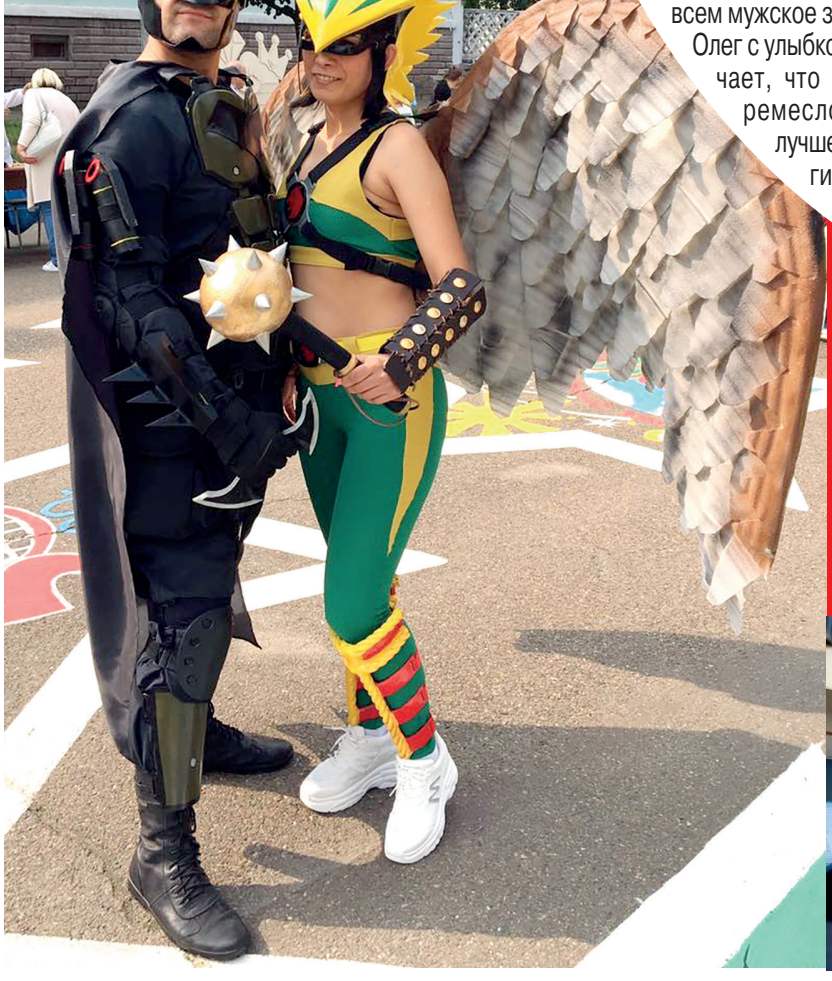

КОСПЛЕЙ - ПЕРЕВОПЛОЩЕНИЕ В РАЗЛИЧНЫЕ РОЛИ, ЗАКЛЮЧАЮЩЕЕСЯ В ПЕРЕОДЕВАНИИ В КОСТЮМЫ И ПЕРЕДАЧЕ ХАРАКТЕРА, ПЛАСТИКИ ТЕЛА И МИМИКИ ПЕРСОНАЖЕЙ КОМПЬЮТЕРНЫХ ИГР, КИНЕМАТОГРАФА, ЛИТЕРАТУРЫ, КОМИКСОВ, АНИМЕ И МАНГИ. КАК ПРАВИЛО, ЭТО УВЛЕЧЕНИЕ ВКЛЮЧАЕТ В СЕБЯ ИЗГОТОВЛЕНИЕ КОСТЮМА И ЭЛЕМЕНТОВ АТРИБУТИКИ ВЫБРАННОГО ПЕРСОНАЖА.

САМЫЙ ПАТРИОТИЧНЫЙ ФЕСТИВАЛЬ

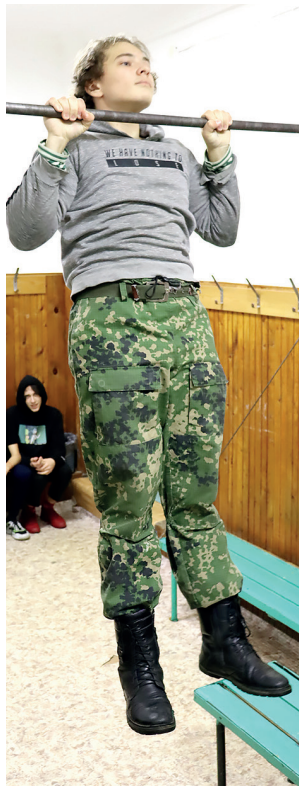

На территории городского парка и стадиона «Труд» прошел муниципальный этап фестиваля «Сибирский щит-2021». Соревнования состоят из двух военно-спортивных игр - «Зарница» для детей 12-13 лет и «Орленок» для 14-17-летних подростков.

ПРИВЕТСТВУЯ участников, организаторы турнира отметили, что главная цель военно-спортивной игры - воспитание патриотизма у подрастающего поколения, обучение навыкам военного дела, работа в команде и, конечно, подготовка к предстоящей службе в армии.

В первой игре соревновались шесть команд из школ 90, 95, 96, 98, 100, 104. Участники боролись за победу в нескольких этапах - «Готов к труду и обороне!», «Красив в строю - силен в бою!», «Ратные страницы истории Отечества», «Огневой рубеж» и «Оказание первой помощи». Золото забрал юнармейский отряд «Русь» (школа 104, п. Подгорный), серебро у 100-й, а бронзу взяла школа 90. Также присуждались места участникам и в каждой дисциплине.

Во второй день в «Орленок» заявились уже девять команд от школ 103, 93, 97, 104, 106, 102, 101, 91 и 95. И еще две выставила академия МЧС. Игра включала этап ГТО - бег на среднюю дистанцию, оказание первой помощи, сборку и разборку оружия, подтягивание и строевую подготовку. Также участники писали тест по истории Отечества и вооруженных сил. Победитель определялся путем суммирования мест, занятых на всех этапах.

- В этом фестивале я участвую первый раз, - рассказала ученица 103-й школы Яна. - Благодаря этим соревнованиям я многому научилась. Например, теперь знаю, как оказывать первую медицинскую помощь. Этот опыт всем нам очень пригодится, особенно в экстренной ситуации. Даже сборка и разборка оружия мне была интересна, всегда стремлюсь узнавать что-то новое. Так же я давно хотела научиться стрелять. Я очень рада, что поучаствовала в фестивале.

У курсанта второго курса академии МЧС Владислава уже есть опыт участия в подобных соревнованиях. Он был в команде, которая заняла первое место на Спартакиаде допризывной молодежи. И добавил, что все полученные знания пригодятся тем, кто пойдет служить по контракту.

- Очень понравилось участвовать в «Сибирском щите», - делится впечатлениями первокурсник академии МЧС Андрей. - Мы научились правильно оказывать первую помощь при переломах, собирать и разбирать автомат Калашникова. Строевой подготовке нас обучили в академии, и наша команда смогла пройти этот этап успешно. Когда узнал, что принять участие в фестивале может любой желающий, решил попробовать. В первую очередь для саморазвития, а еще - чтобы завести новые знакомства и получить интересные впечатления. Самым сложным этапом была сборка-разборка Калашникова и снаряжение патронами магазин автомата. Нужно быть хорошо натренированным, чтобы успеть сделать все идеально и быстро.

В игре «Орленок» победу одержала команда «МЧС-1» - курсанты стали первыми во всех этапах фестиваля. Второе заняла школа 91, третье место разделили команды школы 101 и МЧС-2, набрав одинаковое количество баллов. Отметим, организаторы отдельно присуждали места и за этап ГТО. Здесь первыми стали также представители академии МЧС, серебро у юнармейского отряда «Русь» из 104-й школы, бронзу получила 91-я.

Победители «Сибирского щита» представят Железногорск в финале фестиваля в Красноярске.

Марина АНДРЕЕВА

ЯПОНСКИЙ СПОРТ В СИБИРИ

Второго октября состоялись первые в сезоне соревнования для кудоистов центра «Патриот». В Красноярске на базе многофункционального спортивного комплекса «Сопка» прошло первенство Красноярского края по кудо. Первые места в своих категориях заняли Олег Рымарь, Артем Зиборов, Артем Паришков, Савелий Демагин и Дмитрий Семченко. Серебро у Никиты Шульги. Закрыли тройку победителей Максим Николаев и Арсений Базанов. Победители поедут представлять регион на первенстве Сибирского федерального округа, которое пройдет с 5 по 7 ноября в Омске.

НАША ЖЕЛЕЗНАЯ ЛЕДИ

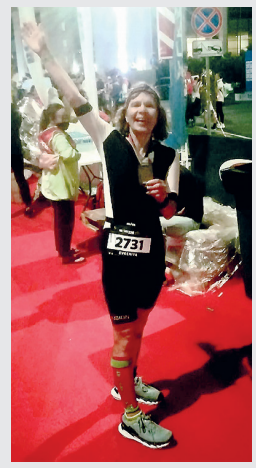

Железногорская спортсменка Евгения Запорожская на соревнованиях Ironstar 226 в Сочи преодолела дистанцию длинного триатлона Ironman и заняла первое место в группе 50-59 лет. Дистанцию в 3,8 км спортсменка проплыла за 1 час 19 минут, на велосипеде проехала 180,2 км за 7 часов 39 минут и пробежала 42,2 км за 4 часа 40 минут. Почти 14 часов борьбы, усталости и нервов пришлось преодолеть спортсменке ради победы. Евгения стала второй среди женщин нашего города, получивших титул «Железный человек», и восьмой - среди всех железногорцев.

БРОНЗА САМБИСТА

На выходных в Академии борьбы им. Д. Г. Миндиашвили прошло первенство Красноярского края по самбо. На соревнования собрались около 100 сильнейших спортсменов Красноярского края. Воспитанник спортшколы «Юность» Александр Салчак занял третье место в весовой категории 58 кг.

ПОИГРАЕМ?

Открытый Кубок Железногорска по шахматам стартовал 11 октября. Соревнования проводятся по понедельникам, средам и пятницам в 18:30 в шахматной школе по адресу Восточная, 15. Участие могут принять все желающие. Турнир продлится до 20 октября.

СОРИЕНТИРОВАЛИСЬ

В воскресенье в Березовской ДЮСШ прошло открытое первенство спортшколы по спортивному ориентированию. За медали боролись спортсмены из Железногорска, Березовки, Красноярска, Зеленогорска и Канска. В железногорской команде второе место среди девочек 11 лет заняла Василиса Герусова, третье место у Сони Китаевой. Егор Гришин забрал бронзу среди мальчиков этого же возраста. Золото у Лады Власовой в категории девочек 13 лет.

ОСТАВАЙТЕСЬ С НАМИ...

Анекдоты

Согласно опросам, 80% котов уверены, что люди их не понимают. «При попытках поговорить о чем-нибудь серьезном хозяин тупо дает пожрать» - такое мнение среди котов звучало чаще всего.

На даче такая зарядка - с утра нагнулся, вечером разогнулся.

Когда заплатишь все налоги, то спишь все равно неспокойно: какой сон на пустой желудок.

Хватит покупать пластиковые скелеты на Хэллоуин. Это плохо для окружающей среды. Натуральные скелеты из местных источников куда более экологичны.

Если бы книги писали коты, главную героиню «Трех когтедеров» звали бы Сметанция.

Одесское кладбище. На дверях похоронного бюро висит объявление: «Ввиду семейных разногласий меняю совместный участок в центре на два в разных концах кладбища».

Сын мой, я злюсь не из-за того, что ты пьешь, играешь в карты, шляешься по беспутным девкам. Я злюсь из-за того, что ты при этом несчастлив.

Сегодня видел, как в парке подрались две белочки из-за пьяненького мужичка, кормившего их орешками. Думаю, они помирятся и вместе придут к нему вечером...

- Рабинович, а шо будет, если анекдоты про Вас запретят?
- Про это сразу сочинят анекдот!

- Кстати, Эдик, «селедка под шубой» на Новый год, это не блюдо, а намек.
- В смысле?
- Даже селедка каждый новый год имеет новую шубу!

- У меня сегодня занятия на тренажоре.
- Может, ты имел ввиду на тренажере?
- Нет. Три подхода к холодильнику, подъем пива. Повторять до насыщения.

Каждый раз, когда я вижу пару на пробежке, пытаюсь угадать, кто из них несчастен от этого.

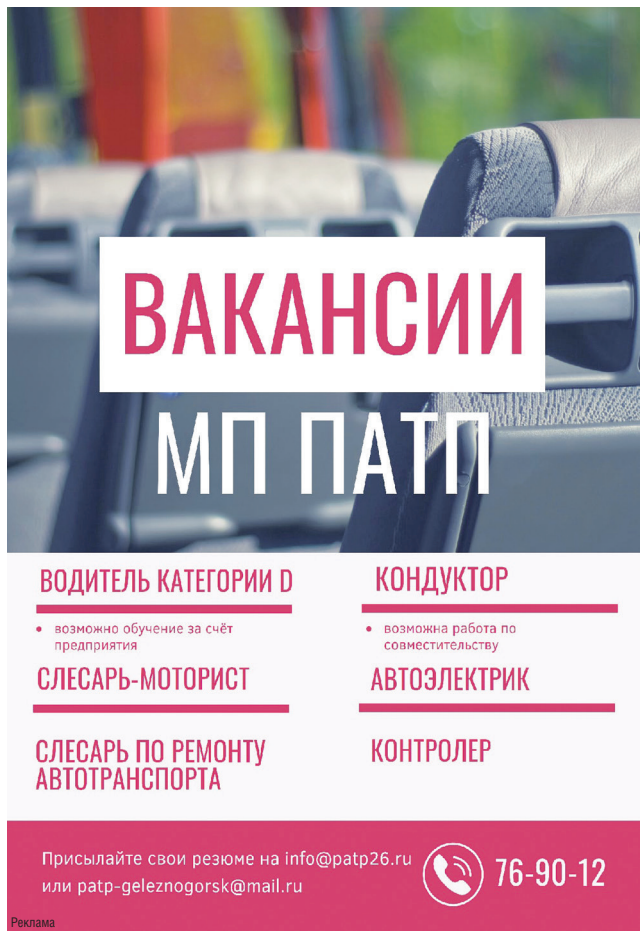

ГДЕ КУПИТЬ ГАЗЕТУ «ГОРОД И ГОРОЖАНЕ»

Газету «Город и горожане» сегодня можно приобрести в следующих торговых точках:

- **Отдел рекламы газеты (ул.Ленина, 25а - Гостиница «Центральная»)**
- **Во всех киосках «Розпечать»**
- **В сети магазинов «Командор»**
- **Микрорайон:** рынок «Центральный», магазины «Елочка» (Молодежная, 15а), «Квадрат» (Курчатова, 16а), «7 шагов» (Центральный, 4а), «Семейный» (Восточная, 11), «Виктория-О» (Курчатова, 22), «Дубок» (Восточная 31а), «Риф» (Восточная, 49), «Алмаз» (Восточная, 58а), «Белый аист» (Курчатова, 53), киоск «Гном» (Королева, 6а).
- **Ленинградский:** киоск «Любимый» (60 лет ВЛКСМ, 64), магазины «Проспект» (Ленинградский, 20а), «Гурман» (Ленинградский, 71), «Хозтовары» (Мира, 15в), «Саяны» (60 лет ВЛКСМ, 54), «Русалочка» (пр. Ленинградский, 107).
- **Заозерный (Элка):** ТД «Железногорск».
- **Старая часть города:** проходная ИСС, магазины «Квадрат» (Ленина, 13), «Час пик» (Ленина, 24), «Фасоль» (Октябрьская, 4), «Для вас» (Октябрьская, 41), «Квадрат» (Андреева, 9), «Аквариум» (Ленина, 42), «Осень» (Маяковского, 19), «Шанс» (Ленина, 63а), «Fedя» (Свердлова, 53), «Восточный» (Крупской, 11), ТЦ «Орион» (Курчатова 3/3, «Викинг» (Свердлова, 55).
- **Первомайский:** магазины ООО «Полюс» (ул.Толстого 27а), «Палитра».
- **Лукаши:** магазин «Лукаши».
- **Додоново:** магазины «Додоновский», «Колос».
- **Подгорный:** магазины «Соболь», «Енисей».
- **Новый Путь:** магазин «Маяк».

«ГОРОД И ГОРОЖАНЕ»

https://vk.com/gazetagig
www.odnoklassniki.ru/gig26
https://www.facebook.com/groups/gazetagig/
https://www.instagram.com/gorod_i_gorozhane

ISSN 2412-9577
9 772412 957241 21041

вся рекламируемая продукция подлежит обязательной сертификации и лицензированию.

ГОРОД И ГОРОЖАНЕ
Учредители: Администрация закрытого административно-территориального образования город Железногорск, Совет депутатов ЗАТО г. Железногорск, Муниципальное казенное учреждение ЗАТО Железногорск «Центр общественных связей».

Главный редактор Ю. Третьякова 74-66-11.
Ответственный секретарь: Е. Мажурина
Корреспонденты: М.Синютина, Е.Мажурина, А.Лубнина, М.Андреева
Фотограф: А.Власов
Отдел рекламы: Е.Запорожская 75-99-99. E-mail: otrp1@mail.ru
Адрес редакции, издателя: 662972, г. Железногорск Красноярского края, ул. 22 Партсъезда, 21.
E-mail: gig-26@mail.ru

■Газета зарегистрирована в Управлении Федеральной службы по надзору в сфере связи, информационных технологий и массовых коммуникаций по Красноярскому краю.
■Свидетельство о регистрации ПИ № ТУ 24 - 00408 от 30 мая 2011 года.
■При перепечатке материалов ссылка на газету обязательна. ■За содержание и достоверность рекламы ответственность несут рекламодатели. Редакция знакомится с рукописями и письмами читателей, не вступая в переписку. При публикации газета вправе редактировать и сокращать присланные материалы без согласования с автором. Рукописи не рецензируются и не возвращаются.
■Материалы под рубрикой «Принять к сведению», «Есть разговор», «Актуально», «Депутатский контроль», а также отмеченные знаком Ⓚ носят информационно-рекламный характер. ■Газета отпечатана в типографии ИГ «ВВВ», 660111, г. Красноярск, ул. Пограничников, 28, стр. 1. Периодичность 1 раз в неделю.
Подписано в печать 13 октября 2021 г. в 15.00, по графику - 15.00.
Тираж 2300 экз.