■ E-mail:gig-26@mail.ru ■ еженедельная газета ■ выходит с 31 марта 1988 года ■ 19 рублей ■ сайт gig26.ru

16+

ГОРОД И ГОРОЖАНЕ

№51 (2233) ■ 22 ДЕКАБРЯ 2016 ■ ЧЕТВЕРГ

ГЖКУ: РОДОМ ИЗ СОВЕТСКОГО ПРОШЛОГО

Муниципальной управляющей компании 65 лет!

Стр.111

ЧЕРЕЗ АТОМНЫЙ ПОРТАЛ

НОВОГОДНИЕ АРТ-ОБЪЕКТЫ ГОТОВЫ К НАПЛЫВУ ЛЮБИТЕЛЕЙ СЕЛФИ

ОХОТА НА БОЯРЫШНИК

После иркутской трагедии с массовыми отравлениями жителей страны призывают сообщать, где ведется торговля косметическими средствами, содержащими спирт.

В ИРКУТСКОЙ области произошло массовое отравление граждан в результате употребления спиртосодержащей настойки «Боярышник», предположительно содержащей метанол. На сегодняшний день количество погибших достигло 58 человек. Возбуждено уголовное дело. Все дружно хватаются за голову: как же так? Но проблема алкогольной «косметики» назрела не сегодня, просто на нее до недавних событий закрывали глаза.

Еще в июле «ГиГ» сообщал о свободной торговле в железногорских магазинах и ларьках копеечным антисептиком «Витасепт». Средство почти полностью состоит из этанола, чем и прельстило любителей спиртного. Однако безопасность «напитка» под большим вопросом - никто сомнительный продукт на анализ в специализированные лаборатории не сдавал. После нескольких обращений бдительных горожан «ГиГ» обратился за комментариями в полицию, но тогда стражи порядка ответили: нет законных оснований приостановить торговлю, поскольку средство не является запрещенным к продаже препаратом. К тому же нет случаев отравления.

Отношение правоохранителей к проблеме, как обычно, поменялось только после реальной трагедии. Теперь жителей региона призывают сообщать обо всех фактах продажи спиртосодержащих косметических жидкостей - настоек, лосьонов, антисептиков и т.д. - в следственное управление Красноярского края по телефону 8 (391) 273-02-99.

ДО НОВОГО ГОДА ОСТАЛОСЬ...

До Нового года чуть больше недели, в Железногорске возводятся снежные городки и открываются елки, дети с нетерпением ждут сладких подарков, взрослые подсчитывают, во что им обойдется праздничный стол, а синоптики, как водится, не могут определиться с погодой.

ГЛАВНАЯ городская елка на «Ракушке» откроется 25 декабря в 17 часов, во время праздничных мероприятий безопасность горожан обеспечат наряды ППС и участковые.

Какой будет новогодняя ночь в Железногорске? Краевые синоптики не могут определиться с прогнозом погоды. Одни обещают вполне комфортные минус 10, другие пугают почти 30-градусными морозами, третьи даже не пытаются строить догадки и ссылаются на статистику последних восьми лет. Впрочем, судя по опросу «ГиГ» в соцсетях, большая часть железногорцев холода не боится и при любом раскладе собирается пойти на елку. Разумеется, после праздничного застолья - Росстат оценил новогодний стол для среднестатистической семьи в 5585 рублей.

Дети Железногорска получат к Новому году сладкие подарки. Конфеты полагаются малышам от 1,5 лет, воспитанникам детских садов, ученикам начальной школы, а также детям с ограниченными возможностями.

8806
СЛАДКИХ ПОДАРКОВ
получат дети Железногорска

[ОПРОС]

ПРИЯТНО СМОТРЕТЬ

Александр Иванович, горожанин

- В городе чувствуется предпраздничная атмосфера, особенно на площади Решетнева. Наши градообразующие каждый год сооружают что-то новое. Приятно смотреть на живые ели в гирляндах! Железногорцам желаю, чтобы 2017-й был ничем не хуже года уходящего, сложился удачно и позитивно.

МОРОЗ НЕ ПОМЕХА!

Сергей, электромонтер

- Обычно Новый год всей семьей встречаем. Около десяти вечера собираемся у тещи, дочь приезжает, потом идем по своим столам, а после на елку, смотреть салют. Слышал, что мороз обещают, но его не боимся - в Сибири ведь живем, поэтому погода наши планы не изменит!

ПОБОЛЬШЕ ГИРЛЯНД

Алина, студентка

- Встречать год Петуха буду с родителями, также планируем сходить на площадь перед ДК к елке. Железногорск всегда очень красивый перед Новым годом! Только на будущее было бы здорово украсить гирляндами деревья по обе стороны улицы Ленина. А вообще деревьев в городе много, можно и на всех основных улицах такую подсветку сделать.

Совместный проект «ГиГ» и Музейно-выставочного центра

ПОРТАЛ В 2017-Й

Возле здания комбинатоуправления ГХК установили новый арт-объект - портал в форме сердца. Для новогодних селфи приглашаются все желающие!

ОДИН ИЗ ДВУХ

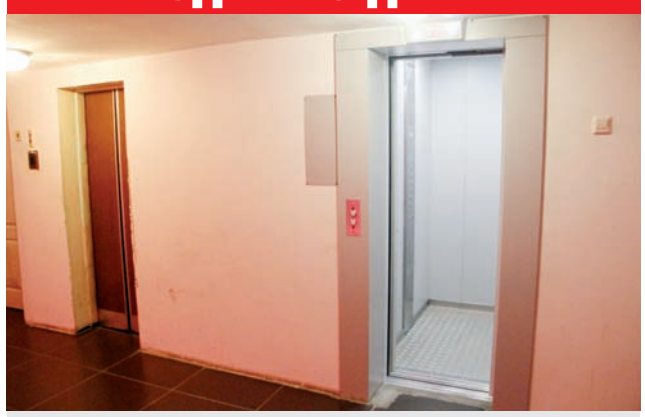

В здании на Ленина, 39, напротив «Аквариума», ввели в эксплуатацию новый лифт. Прежний работал с 1974 года и сильно устарел. Новая кабина оснащена звуковыми оповещателями и световым табло, на котором указаны дата, время и этаж. Для пассажиров играет приятная мелодия, а голос объявляет этажи. Вместимость лифта - 8 человек.

ЗОЛОТАЯ РАКЕТКА

В Зеленогорске завершилось открытое первенство по настольному теннису, в котором приняли участие команды со всего края. Воспитанники ДЮСШ «Смена» привезли несколько наград. Анастасия Шкуренко завоевала золото в одиночном разряде среди девушек 2006 г.р., Никита Клочко и Алексей Евстифеев - бронзовые призеры в парном разряде. Тренируют юных теннисистов Игорь Постников и Наталья Огурцова.

УПФР СООБЩАЕТ

Стал известен график выплат пенсий через кредитные учреждения на первый квартал 2017 года. Железногорцы, которым пенсии назначены до 1 февраля 2016 года, получат выплаты за январь - 13 января, февраль - 14 февраля, март - 15 марта. Граждане, кому пенсии назначены после 1 февраля 2016-го, получат их в январе - 23 числа, а феврале и марте - 21 числа.

Финансирование кредитных учреждений для выдачи единовременной денежной выплаты в размере 5000 рублей планируется до 11 января 2017 года, сообщает УПРФ в Железногорске.

[НАШЕ РАДИО]

ДЕНЬ ЭНЕРГЕТИКА

В четверг, 22 декабря, в передаче «Открытая студия» директор МП «Гортеплоэнерго» Виктор Дранишников.

Прямое включение на телеканале «Мир 24» в сетях ГТС в 12.30. Звоните и задавайте вопросы по телефону 766-200, присылайте на сайт www.tv.k26.ru.

УВАЖАЕМЫЕ РАБОТНИКИ И ВЕТЕРАНЫ ЭНЕРГЕТИЧЕСКОЙ ОТРАСЛИ!

Примите искренние поздравления с профессиональным праздником - Днем энергетика!

Сегодняшняя жизнь немыслима без тепла и света, без электробытовых и иных приборов, создающих человеку комфорт на рабочем месте и уют в доме, способствующих бесперебойной работе предприятий.

Электрическую и тепловую энергию круглосуточно поставляет сложная система, созданная многими поколениями энергетиков - инженеров, технологов, ученых, обслуживающего персонала. Ответственно и профессионально подходя к своему делу, вы успешно решаете не только производственные задачи, но и занимаетесь модернизацией, внедрением современных технологий, повышением качества обслуживания клиентов.

От имени всех железногорцев благодарим вас за труд, внимательное отношение к делу. Желаем успехов, безаварийной работы, крепкого здоровья, неисчерпаемой энергии и семейного благополучия!

Глава ЗАТО г.Железногорск В.В.МЕДВЕДЕВ
Глава администрации ЗАТО г.Железногорск С.Е.ПЕШКОВ

УВАЖАЕМЫЕ СОТРУДНИКИ И ВЕТЕРАНЫ МЧС РОССИИ!

Поздравляем вас с профессиональным праздником - Днем спасателя!

Человеческая жизнь бесценна. Вам это хорошо известно. К сожалению, зачастую люди оказываются в непростых ситуациях, когда их жизни угрожает серьезная опасность. И в такие моменты на выручку приходите вы, спасатели. Вынести человека из горящего дома, вытащить из ледяной воды утопающего требует не только высокой квалификации, но и мужества. Подвергая опасности свою жизнь, вы с честью выполняете свой служебный долг по защите населения.

Надежной гарантией стабильности и благополучия жителей Железногорска является и профилактическая работа, проводимая подразделениями МЧС. Ведь лучше предупредить возникновение чрезвычайных ситуаций, спрогнозировать их, принять необходимые меры.

Благодаря вам железногорцы - под надежной защитой. Спасибо вам от имени всех горожан за труд!

В канун профессионального праздника желаем счастья, здоровья, успехов в сложной и ответственной работе, добра вам и вашим семьям!

Глава ЗАТО г.Железногорск В.В.МЕДВЕДЕВ
Глава администрации ЗАТО г.Железногорск С.Е.ПЕШКОВ

ВПОЛНЕ ПРИЕМЛЕМЫЙ БЮДЖЕТ

15 декабря прошла последняя в этом году сессия Совета депутатов. За час парламентарии рассмотрели семь вопросов: назначили председателя контрольно-ревизионной службы, привели местное законодательство в соответствие с федеральным, сделали последнюю корректировку бюджета-2016 и приняли главный финансовый документ на 2017-й.

НАЗНАЧЕНИЕ бессменного Владимира Лифанова председателем КРС Совета депутатов заняло буквально пару минут. Его кандидатура ни у кого не вызывала вопросов и была принята единогласно. Так же быстро депутаты дополнили прогнозный план приватизации на 2017 год телятником в Шиверах: как пояснили в КУМИ, сдавать объект в аренду больше нецелесообразно из-за его состояния, а значит, надо продавать. Далее следовали вопросы, связанные с изменениями в федеральных законах. В соответствие требовалось привести порядок формирования перечня муниципального имущества, предназначенного для передачи во владение или пользование субъектам малого и среднего предпринимательства, и единый налог на вмененный доход для отдельных видов деятельности на территории ЗАТО. Также в связи с последними изменениями в Трудовом кодексе народные избранники утвердили положение о регулировании трудовых отношений с руководителями муниципальных предприятий, муниципальных казенных, бюджетных и автономных учреждений Железногорска. Начальник теперь не может получать зарплату, которая превышает среднюю среди работников в 2-5 раз, - цифра отличается для разных предприятий и учреждений. Для сравнения, в Красноярске такой же индекс для краевых учреждений установлен на уровне 6.

Все изменения парламентарии приняли единогласно.

Быстро разобравшись с текущими вопросами, депутаты принялись за финансовые. Пятая и последняя в этом году корректировка бюджета-2016 прошла без сучка и без задоринки. Цифры звучали оптимистично: доходы увеличиваются более чем на 31 миллион, расходы прирастают на 2,4 миллиона, а все сэкономленное и недоиспользованное идет на покрытие дефицита. Таким образом, не придется привлекать средства кредитных организаций. А в сравнении с бюджетом 2015-го доходная часть выросла на 191 миллион.

- Рядом с Канском и Ачинском Железногорск всегда выглядит лучше, поэтому посмотрим другие города системы ЗАТО, сопоставимые с нашим по численности, - предложил вновь назначенный Лифанов. - Железногорск прибавляет по доходам на 6,4%, Озерск на 2,6%, Саров на 15,5%. Как видите, мы находимся на втором месте среди стотысячников. Есть ЗАТО, где доходность падает: Северск на 7%, Новоуральск на 0,4%.

Сессии было рекомендовано принять корректировки в бюджет 2016 года с переходящим остатком на 2017-й, что депутаты и сделали - единогласно. И приступили к утверждению главного финансового документа на 2017-й. Доходная часть бюджета на будущий год составит 3342 миллиона, расходная - 3435 миллионов, дефицит заложен в размере 93 миллионов. Дотация из федерального бюджета в 2017 году составит 997 миллионов.

- Чтобы понять значение этих цифр для города, сравним начальные бюджеты 2017 и 2016 без компенсации из региона - она сильно разнится по годам, - пояснил Лифанов. - По доходам и расходам прибавляем на 30 миллионов, то есть 1%. Конечно, это немного, ведь инфляция составляет порядка 6%. Но в то же время федеральный бюджет по начальным точкам падает на 1,8% - 251 миллиард рублей. Краевой бюджет при принятии в первом чтении был за минусом 2,7 миллиарда, но депутаты впоследствии увеличили его дополнительно на 1,1 миллиарда. Так что, если сравнивать с ситуацией в регионе и стране, бюджет Железногорска на старте выглядит вполне приемлемо. Дальше будем его наращивать.

За принятие бюджета на 2017 год проголосовали 22 депутата, двое, представители ЛДПР, воздержались.

Евгения ПЕРЕСТОРОНИНА

ВЛАДИМИР ЛИФАНОВ
«Если сравнивать с ситуацией в регионе и стране, бюджет Железногорска на старте выглядит вполне приемлемо. Дальше будем его наращивать».

ГиГ gig26.ru

САМЫЕ ОПЕРАТИВНЫЕ И ДОСТОВЕРНЫЕ НОВОСТИ ЖЕЛЕЗНОГОРСКА

мы ВКонтакте www.vk.com/gig_26
мы в «Одноклассниках» www.odnoklassniki.ru/gig26
мы в Facebook www.facebook.com/groups/gig26/

ПРАЗДНИК НА ЛЫЖАХ

Железногорцев приглашают принять участие в костюмированной лыжной гонке. Праздничный заезд состоится 25 декабря на «Снежинке».

ОРГАНИЗАТОРЫ соревнований - МАУ «КОСС» и Федерация лыжных гонок Железногорска. Регистрация участников на самую веселую гонку уходящего года начнется в 11.00, а праздничные старты в 12.00. На финише участников традиционно ждут сладкие подарки от Деда Мороза и Снегурочки.

Также в программе эстафета для школьников (2 девочки, 2 мальчика по 1 км) и семейная эстафета - 3 человека по 1 км. Костюмы всей команды должны быть на одну тематику. Нужно пробежать дистанцию, сделать командное селфи, выложить его в интернет и собрать как можно больше лайков. Победитель определится 31 декабря, лучшим по итогам зрительского голосования вручат призы.

РОСАТОМ ОТМЕТИЛ «ГИГ»

Журналист «ГиГ» Евгения Пересторонина стала победителем конкурса СМИ «Атомные регионы», организованного госкорпорацией «Росатом».

СТАТЬЯ «Там под горой» об открытии на площадке Горно-химического комбината нового производства МОКС-топлива заняла второе место в номинации «Лучшая интернет-публикация».

Евгения также стала финалистом другого всероссийского конкурса. Ее интервью с Почетным гражданином Железногорска, тренером по адаптивному спорту Виктором Соколовым вошло в шорт-лист конкурса спортивной журналистики «Энергия побед», организаторами которого выступили Олимпийский комитет России совместно с Газпромом.

Поздравляем нашу коллегу!

ЗА ПЕНСИЕЙ В ЯНВАРЕ

Изменится график выплаты пенсий в новогодние праздники.

В СВЯЗИ с новогодними праздниками изменится график выплаты пенсий, сообщили в железногорском УПФР. За январь 2017 года пенсия в отделениях почтовой связи 662970, 662971, 662972, 662973, 662978, 662980 будет выплачиваться: 3, 4 и 5 января - согласно графику, 6 января - за 6 и 7 января. В Подгорном: 3, 4, 5 января - согласно графику, 6 января - за 6 и 7 января. В Додоново: 5 января - за 7 января. В Новом Пути: 3 января - за 3 и 4 января, 5 января - согласно графику. В ОПС-7: 5 января - за 5 и 6 января, 6 января - за 7 и 8 января. В Тартате: 5 января - за 5 и 6 января.

С 9 января выплата пенсий будет осуществляться в соответствии с графиком и режимом работы отделений почтовой связи.

ХОЗЯЙКА АВТОБУСА

Фильм железногорских документалистов «Хозяйка автобуса» стал победителем конкурса «Наше кино 2016» телеканала «Енисей».

КИНОЛЕНТУ Сергея Вознесенского, Ларисы Горбуновой и Виктора Стародубцева о кондукторе автобуса ПАТП Наталье Семенюк можно будет посмотреть в субботу, 24 декабря, в эфире телеканала «Енисей» в 16.45. Напомним, фильм повествует о непростой судьбе солистки театра оперетты, которая стала кондуктором городского автобуса.

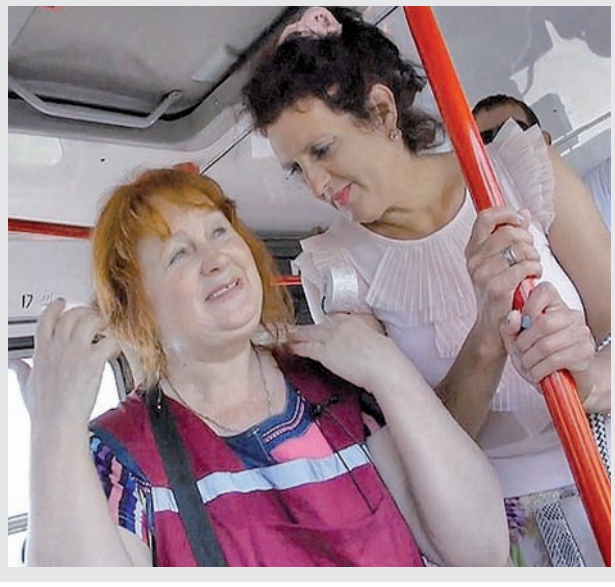

НОВЫЙ МУЗЕЙ

19 декабря после ремонта открылся филиал городского музея на Свердлова, 49а.

НАПОМНИМ, после пожара 22 июня, в котором пострадало здание МВЦ, город предоставил под музейные нужды помещения в бывшем садике рядом со сквером Штефана. До настоящего времени там продолжались отделочные работы. В обновленном здании разместились постоянные экспозиции МВЦ по истории города и этнографии, космической и атомной отраслям. Здесь же проводятся занятия и мастер-классы для детей, а также новогодние встречи с Дедом Морозом.

Творческое объединение «ЖАЖДА» представляет
КАФЕ-БАР 2не2до
24 ДЕКАБРЯ
«Музыкальное суаре»
шокирующий фортепианный дуэт с участием Германа Рыжова (баритон)
ЛЕНИНА, 5 (парковка со двора)
ВСЕГДА ДОМАШНИЕ ОБЕДЫ с 12.00 до 16.00
25 и 30 ДЕКАБРЯ
«Предчувствие»
предновогодние праздничные ужины для теплых компаний в сопровождении живой музыки MIX TRIO и Ко
Отдых для интеллектуалов! Каждую субботу музыкальный спектакль
Заказ билетов и бронирование мест по телефонам: (3919) 75-89-32, 8-963-260-13-25
Начало спектаклей в 18.00
Начало праздничных вечеров в 19.00
наша группа в ВК https://vk.com/gnezdo26 | Время работы с 11.00 до 23.00 | Выходной: воскресенье
Билеты необходимо выкупить до четверга
В ЦЕНТРЕ ЖИЗНИ, В ЦЕНТРЕ ВНИМАНИЯ

ЭЛТИ
СКЛАД-МАГАЗИН
ЭЛЕКТРОТЕХНИЧЕСКИХ ИЗДЕЛИЙ
ул. СВЕРДЛОВА, 9Б. Тел. 73-93-20
- ЭНЕРГОСБЕРЕГАЮЩИЕ ЛАМПЫ
- НАСТОЛЬНЫЕ СВЕТИЛЬНИКИ
- КАБЕЛЬ, ПРОВОД
- СЧЕТЧИКИ ЭЛ/ЭНЕРГИИ
- ЭЛЕКТРОЩИТОВОЕ ОБОРУДОВАНИЕ
- ГОФРА, МЕТАЛЛОРУКАВ
- РОЗЕТКИ, ВЫКЛЮЧАТЕЛИ
- ТЕПЛЫЙ ПОЛ
НОВОГОДНИЕ ГИРЛЯНДЫ, ИГРУШКИ, СЕТКИ НА ОКНА
Реклама

В музее ГХК состоялось награждение участников, лауреатов и победителей смотра корпоративных информационных стендов.

[АКТУАЛЬНО]

КОРПОРАТИВНЫЙ ОТВЕТ ГАДЖЕТАМ

ТРАДИЦИОННЫЕ информационные стенды, несмотря на развитие современных технологий, играют огромную роль в жизни ГХК. Дело в том, что на основных производствах комбината ограничено использование каких-либо электронных гаджетов, и сотрудники часто могут узнать ту или иную информацию только из бумажных источников. Поэтому сложно переоценить важность качественного оформления и удобной организации такого информационного пространства, как стенд. Смотр проводится с 2014 года, его организаторами выступают управление по связям с общественностью и первичная профсоюзная организация комбината.

- Информационные стенды не утратили своей актуальности, - отметил на церемонии начальник УСО Борис Рыженков. - Они занимают второе место по популярности на комбинате после газеты «Вестник ГХК». Хочу обратиться к сотрудникам, которые занимаются стендами. Вы вкладываете в это душу, тратите силы и время на то, чтобы ваши коллеги по подразделению всегда знали о происходящем в коллективе, чувствовали свою сплоченность и даже могли проявить себя творчески. Спасибо вам!

За три года проведения смотра во многих подразделениях установили новые стенды, изготовленные с использованием современных материалов и элементов корпоративного стиля. А дух соперничества стимулирует коллективы ответственно относиться к работе с информацией и налаживать более тесные взаимоотношения с управлением по связям с общественностью, чтобы вовремя узнавать обо всех важных событиях в жизни предприятия.

- Работа над стендом ведется в течение всего года, - поделился Евгений Владимирович, сотрудник складского цеха ГХК - одного из абсолютных победителей смотра. - У нас три большие базы, и на каждой есть свой информационный стенд. Это особенно важно для рабочих, у которых нет компьютеров на рабочих местах, а соответственно, и возможности выйти в сеть. Помимо официальной информации размещаем новости спортивной и культурной жизни города и предприятия, фотографии с конкурсов профмастерства. К Новому году украсим стенды мишурой и игрушками, создадим праздничное настроение!

В 2016 году процедура конкурсного отбора претерпела сразу несколько изменений. На этот раз фотографировал стенды-участники сотрудник УСО, к тому же без согласования с подразделениями. Это значило, что стенд всегда должен быть на высоте - потому что день и время визита фотографа выбирались на его усмотрение. Второе новшество - теперь основные подразделения комбината и дочерние зависимые общества оценивались отдельно. То есть выбирали сразу двух абсолютных победителей. В-третьих, в роли экспертов смотра выступили сотрудники подразделения, победившего в прошлом году, - федерального хранилища. И последнее изменение - в 2016-м появилась так называемая народная комиссия. В нее вошли по два представителя от каждого подразделения-участника. Им предстояло выставить оценки всем стендам, за исключением собственного.

По результатам работы комиссий и экспертов были сформированы рейтинги для подразделений и ДЗО. Абсолютными победителями признаны складской цех Горнохимического комбината и дочернее ООО «ПРЭХ ГХК». Все лидеры номинаций и участники были отмечены дипломами и призами.

Евгения ПЕРЕСТОРОНИНА

УЧИТЬ НЕ ВСЕХ, А КАЖДОГО

Сегодня в школы приходят очень разные дети - с различными способностями, талантами и социальными возможностями. Почему учебным заведениям удобно растить посредственности? Почему в числе непослушных чаще всего оказываются яркие личности? И действительно ли именно школа губит здоровье ребенка, как это принято считать?

15 ДЕКАБРЯ в лицее «Гармония» состоялся семинар на тему «Учить не всех, а каждого». Сегодня это общероссийский тренд, который многие современные российские школы берут на вооружение.

- Заходит учитель в класс, начинает урок. В течение 45 минут он старается раскрыть, закрепить тему. Учитель работает для всех! Он-то выдает урок, но большой вопрос: все ли дети «взяли» этот урок? – обратилась к участникам совещания Елена Дубровская, директор «Гармонии». - Все ли смогли понять, все ли услышали, всем ли доступно? Учителю должно быть важно не просто преподнести материал для всех, а чтобы каждый ребенок поднялся на очередную ступеньку в своем образовании. Отсюда и тема семинара: «Учить не всех, а каждого».

Все дети разные, всех надо учить. Но каждого - по-своему. Таково требование Федерального стандарта. Ученик, умеющий механически хорошо усваивать готовые знания, запоминать информацию, - это вчерашний успешный ученик. Задача номер один - научить детей правильно работать с информацией и применять знания в жизни.

Стремление «учить» захватило и наши детсады. Тетрадки заводят, проектами достали родителей. Первоклашки, отмечают учителя, приходят недоигравшими, особенно мальчики. Неординарность ребенка, за которой, как правило, кроется особый талант, становится одним из главных факторов, побуждающих взрослых к ужесточению своих требований к нему, к еще большей настойчивости в стремлении подчинить себе. И вот уже ребята негласно разделены: в числе непослушных, неуспевающих оказываются яркие и инициативные от природы, самостоятельные. В итоге культивируется посредственность как желаемая норма для всех.

Наиболее эффективным видом общения для дошкольников является разновозрастная коммуникация. Именно здесь в естественной форме передаются культурные нормы, традиционные виды детской деятельности. Однако в жизни современного ребенка это общение практически отсутствует. Однодетные семьи, одновозрастные группы и классы, отсутствуют дворы. Так и рождается социальная некомпетентность. Ребята не умеют решать простейшие конфликты, 30 процентов детей демонстрируют агрессивный тип поведения, который является для них нормой уж с 1 класса. Вот и приходится создавать потом в школе примирительные комиссии.

Как лицей 103 пытается решить эту проблему? Широкой сетью дополнительного образования. Педагоги стараются поощрять разновозрастной состав кружков и студий. В студии бальных танцев, фольклорном кружке, театре, видеостудии, редакции, спортивных секциях одновременно могут заниматься ученики 5-10 классов, кроме того, клубные формы работы предполагают взаимодействие на равных со значимыми взрослыми. Лицей «Гармония» и дальше будет стремиться максимально раскрыть и развить задатки каждого школьника и поможет детям мощно стартовать в жизни, резюмировали организаторы семинара.

Александр ЖЕТМЕКОВ

ОТКРЫТАЯ ФИНЛЯНДИЯ

Журналисты, представители администрации и Совета депутатов ЗАТО Железногорск приняли участие в техническом туре в Финляндию. С 13 по 16 декабря они посетили промышленные объекты финских компаний, занимающихся обращением с радиоактивными отходами (РАО), экспертными услугами в области атомной энергетики, обслуживанием ядерных энергетических установок. Технический тур был организован ФГУП «НО РАО».

ПОЧЕМУ именно Финляндия? Потому что это первая страна в мире, выдавшая лицензию на сооружение пункта постоянного глубинного размещения ядерных отходов. Есть зарубежный опыт такой большой и серьезной работы, с которым важно ознакомиться. А заодно и узнать, как население европейской страны относится к атомным страшилкам. Вон Германия, испугавшись после Фукусимы, отказалась от ядерной энергетики. А что же Суоми?

Оказалось, строила, строит и будет строить. И даже в области захоронения радиоактивных отходов впереди планеты всей.

Три дня, что провела железногорская делегация в Финляндии, были очень содержательно насыщенными. До такой степени, что ни о каком шопинге или детальном знакомстве с культурой страны не могло быть и речи. Хотели прокатиться на знаменитом колесе обозрения в Хельсинки? Нет уж, пожалуйте в университетскую лабораторию Аалто, познакомьтесь с маленьким, но гордым реактором, с помощью которого в том числе спасена не одна жизнь онкобольных. Хотели купить детям заветные сувенирчики с Муми-троллями? У вас есть ровно пять минут, а потом мы едем на лекцию о системе обращения с РАО в Финляндии. И журналисты получили столь мощной заряд технической информации, что вполне теперь могут участвовать в научных дискуссиях.

Именно в таком подготовленном состоянии мы и прибыли в главный пункт нашей поездки - на тот самый Олкилуото, маленький остров в Ботническом заливе на юго-западе страны. Три с половиной часа на автобусе от Хельсинки - и вы там, где есть снег и, что немаловажно, солнце. В Хельсинки-то его нет, там совсем как в Питере - кругом свинцовое небо.

Что мы знали уже к тому времени? Что лаборатория-хранилище под названием Онкало (в переводе с финского - дупло) строится в глубоких геологических формациях и представляет собой сеть тоннелей для захоронения РАО. Предусмотрена защита объекта от наводнения, ведь эти тоннели уходят непосредственно под дно того самого Ботнического залива Балтийского моря. При этом ни землетрясений, ни цунами, в отличие от Японии, здесь не ждут.

Конечно, ни российскую делегацию, ни туристов в тот самый тоннель не пускают, для этих целей есть демонстрационный, где все как будто по-настоящему. Масса информационных стендов и те самые отверстия для захоронения. Эдакие глубокие колодцы в гранитной скале, куда тут же попытался заглянуть каждый. А что там внутри?.. Пока ничего.

Программа по выбору места под хранилище высокоактивных радиоактивных отходов (ВАО) была начата в Финляндии в 1978-м, спустя всего год после открытия первой финской АЭС. А всего их две на страну! Тогда и провели первые исследования геологического захоронения, считающиеся стартом проекта. Непосредственное захоронение отходов здесь планируется на 20-е годы нынешнего столетия, пока подземное хранилище достраивается и готовится к лицензированию. Так что между первым колышком по созданию уникального объекта и сегодняшним днем прошло около 40 лет. В этот временной промежуток вошли выбор и строительство участка, различные согласования, в том числе с парламентом республики и населением муниципалитета, процесс оценки воздействия на окружающую среду, пробная эксплуатация лаборатории и т.д. Показательны итоги голосования в финском парламенте по поводу строительства лаборатории в Олкилуото. Голоса депутатов 18 мая 2001 года распределились следующим образом: 159 парламентариев выступили за, трое против, а 37 отсутствовали.

Объект решено было возвести в 20 километрах от населенного пункта Эурайоки, что на побережье Ботнического залива, ближе к Швеции.

Почему именно там? Финны считают, что по возможности РАО не должны перемещаться на большие расстояния от объектов атомной энергетики. Остров Олкилуото и одноименная АЭС, располагающиеся на территории коммуны Эурайоки, как раз тот самый случай, когда все уже собрано в одном месте: временное хранилище ОЯТ, работающее с 1987 года; действующее хранилище, введенное в эксплуатацию в 1992-м; собственно АЭС с двумя реакторами. Вроде бы хотели строить третий и даже частично это сделали, но возведение сооружения сильно затянулось и подорожало, посетовали потом финны. Поэтому пока поставили объект на паузу. Теперь, получается, здесь разместились еще и подземная лаборатория, и строящийся пункт для захоронения РАО. Там и планируется захоронение отходов на глубине около 500 метров.

Что такого предлагают финны, чего у нас нет в области ядерной энергетики? Пока аналогичные объекты только собираются строить в России, в том числе и в Железногорске. А финское ноу-хау выросло вот из чего. РАО уже существуют как класс? Существуют. Их нужно куда-то девать. Временные хранилища на земле являются лишь временным решением. Согласны? Да! В случае окончательного захоронения РАО не требуется ни контроля, ни техобслуживания. Геологическое захоронение является пассивно безопасным решением для ликвидации отходов. Другой вопрос - в ближайшие 100 лет можно придумать, что еще делать с высокоактивными РАО. Целый век, пока будет продолжаться эксплуатация хранилища Онкало, обеспечена извлекаемость отходов. Далее хранилище «запечатают» навсегда.

ФИННЫ действительно гордятся своим опытом сооружения объектов подземного захоронения радиоактивных отходов. Из-за экономии места они с удовольствием строят под землей все, что можно и нельзя: помимо традиционного метро в столице запихали в толщь земли очистные сооружения, многочисленные автомобильные и железнодорожные тоннели, паркинги, пещеры для хранения нефти. В общем, признались финны, в Хельсинки есть целый подземный город. И мы с понимающим видом переглянулись - вы нам рассказываете!?

Чужой опыт - это, конечно, хорошо. Но у советских собственная гордость и... опыт Минатома-Росатома, напомнил принимающей стороне председатель депутатской комиссии по правовым вопросам Сергей Шаранов.

Ни российскую делегацию, ни туристов в тот самый тоннель не пускают, для этих целей есть демонстрационный, где все как будто по-настоящему.

Те самые отверстия для захоронения. Эдакие глубокие колодцы в гранитной скале. А что там внутри?.. Пока ничего.

Финны с удовольствием консультируют Швецию, Южную Корею, Канаду, Японию, но уже в части подземного атомного строительства. Очень бы хотели и нам передать свой бесценный опыт, конечно, не безвозмездно, но все же. Тем паче что пункт финальной изоляции высокоактивных РАО, который начнет свою работу через каких-либо 3-5 лет в Эурайоки, по выбору геологической среды очень схож с подземной исследовательской лабораторией, которую планируется сооружать в ближайшем будущем в Нижне-Канском массиве у нас под Железногорском. Как принято говорить в определенных кругах, нормальная тема: зачем нам совершать ошибки там, где их уже сделали те же финны? Но у советских людей собственная гордость и... опыт Минатома-Росатома, напомнил принимающей стороне председатель депутатской комиссии по правовым вопросам Сергей Шаранов. Его как парламентария не в последнюю очередь волновало, а как население относится к подобным проектам?

КАКИМ ОБРАЗОМ Saanio&Riekkola удалось получить согласие жителей муниципалитета Эурайоки на то, что рядом с ними будет построен потенциально опасный ядерный объект? – спросили железногорские журналисты Тимо Сеппяля, старшего советника компании. Ведь в большинстве случаев в разных странах такие процессы проходят весьма непросто. Есть сторонники ядерной энергетики, есть ее ярые противники, есть колеблющиеся. Финн ответил сначала довольно общей фразой: «Мы провели серию открытых мероприятий, на которых можно было задать интересующие вопросы». В качестве иллюстрации кивнул на слайд-презентацию, где расположились фото со школьниками, исследующими природу и проводящими химические опыты, «мероприятия на рыночной площади Эурайоки» от компании Posiva и «мероприятия для соседей в Олкилуото». На первый взгляд, маловато. Но картину дополнила статистика, а впоследствии интервью с жителями, и стало понятно, что проделана титаническая работа по просвещению населения. Такая по-европейски опять же планомерная, очень дидактичная.

Судя по статистике, озвученные мероприятия дали эффекта всего лишь на 5 процентов. Главными источниками информации и доверия для местных жителей оказались газеты (почти 40%) и брошюры (22%), интернет уместился в 10 процентов. К печатным СМИ в Финляндии уровень доверия довольно высокий. (Кстати, как потом выяснилось на лекции от известной консалтинговой фирмы VTT, играющей не последнюю роль в атомной энергетике Суоми, на первом месте по уровню доверия финнов находится полиция (!), а на последнем - политические партии). Ну и самое главное - открытость, открытость и еще раз открытость, несколько раз подчеркивал Тимо.

Железногорские журналисты успели пообщаться с жителями Олкилуото - это как наш Подгорный, всего 6 тысяч населения. Первые же финны, встреченные телевизионщиками на улице, - ну явно не подставные! - охотно поделились своим мнением: про ядерный объект, естественно, знаем, считаем, что он безопасный, наш муниципалитет богатый из-за расположения на его территории АЭС, а также будущего объекта по захоронению радиоактивных отходов. Не, не боимся! В общем, даже очень похоже на менталитет железногорцев, впитавших с молоком матери устойчивость ко всякого рода ядерным страшилкам.

Финны вообще удивительно спокойный народ, с таким хорошим европейским линейным мышлением. Потом мы еще и еще беседовали с рядовыми представителями

Каким образом Saanio&Riekkola удалось получить согласие жителей муниципалитета Эурайоки на то, что рядом с ними будет построен потенциально опасный ядерный объект? – спросили железногорские журналисты Тимо Сеппяля, старшего советника компании

бывшей российской окраины, и поразило их искреннее удивление - а чего бояться, если все максимально открыто и прозрачно, никто ничего не скрывает, на объект организованы экскурсии, и там все подробно объясняют про ту самую безопасность и даже фильмы показывают...

И уже совсем завел в тупик железногорцев представитель АЭС, очень похожий на Конара Макгрегора, встречавший нашу делегацию в информационном центре Олкилуото и сопровождавший на АЭС вплоть до демонстрационного тоннеля. Поверг в шок, конечно, не своей схожестью с известным ирландским бойцом смешанных единоборств, а тем, как он ответил на вопрос, имеются ли какие-либо льготы для сотрудников АЭС, работающих на ядерно опасном объекте? «Нет, - удивился «Макгрегор», - у нас просто высокая зарплата и просто ядерный объект. Не опасный».

Так что же в конце концов выиграли жители, когда разрешили расположиться рядом пусть, хорошо, неопасному, но ядерному объекту? Во-первых, самым первым условием муниципалитета (читай, жителей) было то, что надо бы уважаемой компании отремонтировать усадьбу Вуойоки - архитектурный комплекс в стиле ампир, он считается одним из наиболее выдающихся достижений архитектуры Финляндии. Может, не самый красивый замок-имение страны, но пользуется популярностью среди туристов. Сразу после ремонта (раньше это был дом престарелых) здесь расположились многофункциональный центр, ресторан, гостевой и туристический комплекс, который в том числе организовывает экскурсии в информационный центр АЭС Олкилуото. В последнем, кстати, больше похожем на Красноярский КИЦ по масштабу, оборудованном по последнему слову техники и дизайна, посетители узнают о работе атомной станции и собственно подземной лаборатории. Минимальный размер группы - 10 человек. И недостатка в экскурсиях нет, мы так поняли, судя по многочисленным школьникам в коридорах центра.

Отремонтированная усадьба, конечно, осталась в собственности муниципалитета. И соответствующий доход в бюджет. Плюс налоговые поступления от ядерного объекта, возможность трудоустройства на высокотехнологичное производство. Управляющая этой самой усадьбой Эурайоки Кати рассказала нам в интервью - да, молодежь вынуждена уезжать учиться в большие города на инженеров. Но потом все возвращаются обратно, потому что работать на АЭС здесь считается очень престижным. (Так-то там только сельское хозяйство остается!) У нас не настолько радужно с молодежью, которая не спешит, получив образование, приехать в Сибирь...

Сергей Чурин («Информ-Экспресс») расписался в книге отзывов в мэрии Хельсинки.

ВОБЩЕМ и целом, сделали мы вывод, у финнов есть чему поучиться. Больших секретов они нам, конечно, не раскрыли, но направление задали - открытость в диалоге с населением. Это то, чего нам действительно не хватает.

Елена ГЛАЗУНОВА

КАПИТАЛЬНО

В последние дни уходящего года «ГиГ» вспоминает, какие капитальные проекты были реализованы в Железногорске в 2016-м.

КОСМИЧЕСКОЕ ОБЩЕЖИТИЕ

ПРОЕКТУ уже 3 года. Два из них ушло на расселение жителей ветхих «деревяшек» и снос старых зданий. Непосредственно к строительству приступили в начале 2016-го. Будущее общежитие представляет собой 7-этажное здание общей площадью 5 тыс. кв.м. Монолитный первый этаж - нежилой, по площади он в два раза больше верхних. Там расположатся спортзал, прачечная, учебные классы и т.д. Со второго по седьмой этаж - жилые комнаты для 168 человек, в том числе семейных пар. Проект также предусматривает парковочный карман со стороны Свердлова и небольшую площадку для транспорта во дворе.

Осенью строители завершили все работы с фундаментом, забетонировали пол первого этажа, а в конце года приступили к возведению стен будущего общежития. Окончание строительства запланировано на август 2017-го.

КАК ПО МАСЛУ

ЛЕТОМ был выполнен ремонт дороги от КПП-1 до здания на Красноярской, 35 в районе Школы космонавтики. Железногорцы давно жаловались на плохое качество покрытия и сравнивали передвижение по участку с ездой по минному полю. На сплошное асфальтирование нескольких проблемных километров, обустройство автобусных карманов и демонтаж железнодорожного переезда возле указателя «Красноярск-26» ушло 47 млн рублей. Только 13 млн из них выделил край, остальное - средства городского бюджета. Работы полностью завершились к началу осени.

ЭКОНОМЖИЛЬЕ

МНОГОКВАРТИРНЫЙ дом в рамках программы «Жилье для российской семьи» появится на проспекте Ленинградском, 26. Десятиэтажку на 465 квартир начали строить в июле 2016 года. Завершить объект планируется в IV квартале 2017-го. Приобрести жилплощадь в новом доме по фиксированной цене 35000 рублей за квадратный метр могут граждане, включенные в список участников программы. Осенью строители подготовили фундамент и забили сваи, а зимой, как и было обещано, начали возводить стены.

НОВЫЙ «СТАРТ»

ПОСЛЕ РЕКОНСТРУКЦИИ и капитального ремонта открылся Дом культуры «Старт» в Подгорном. Работы длились в общей сложности 5 лет - с 2011 года. За это время пришлось сменить подрядчика. Строители усилили конструкции перекрытий и фундаментных блоков, отремонтировали лестницы, кровлю и фасад, систему вентиляции, заменили систему отопления, выполнили чистовую отделку зрительного зала и бытовых помещений, установили новые театральные кресла, провели работы по оснащению сцены. Общее финансирование проекта составило 32 млн рублей.

КОЛОННЫ И ПАВИЛЬОНЫ

В ГОРОДСКОМ парке в сентябре началась масштабная реконструкция: ремонт центрального входа и ограды территории, восстановление фасадов павильонов, освещения и подсветки колонн, ступеней из керамогранита, приведение в порядок глориетты - открытого павильона с колоннами напротив клуба «Спутник». В планах руководства парка также обновление фасада ТКЗ со стороны озера. Часть работ успели завершить до конца 2016-го, остальные продолжатся в следующем году.

МИЛЛИОНЫ СПОРТУ

ЗДАНИЕ на стадионе «Труд» обновили к празднованию Дня города. В ходе работ полностью заменили кровлю, освежили фасад и установили новое, более мощное, энергосберегающее освещение стадиона. На эти цели из городского бюджета было выделено 5 млн рублей.

ТЕПЕРЬ НАВЕРНЯКА

НОВЫЙ спортзал для 103 лицея открылся еще в сентябре 2015-го, однако весной обнаружилось, что в стенах образовались трещины и завелся грибок. Пришлось подрядчику, выполнявшему строительство, провести дополнительные работы по гидроизоляции цокольного этажа за свой счет. Ремонт завершился в октябре 2016 года.

Подготовила Евгения ПЕРЕСТОРОНИНА

26 ДЕКАБРЯ - 1 ЯНВАРЯ

телепрограмма ГОРОД И ГОРОЖАНЕ

ПОДАРКИ РУЧНОЙ РАБОТЫ

В библиотеке Горького 25 декабря откроется новогодняя ярмарка.

ДЛЯ ЖЕЛЕЗНОГОРЦЕВ мастера приготовили подарки ручной работы и разные вкусности. Это настоящий праздник для тех, кто понимает, как важно создать веселое настроение накануне Нового года себе и найти тот милый пустячок, который принесет настоящую радость близким!

Ярмарка начнет работу в 12.00.

СЕРДЮКОВ. ЛУЧШЕЕ

Так называется концертная программа Сергея Сердюкова.

НА СЦЕНЕ Центра досуга железногорский автор и исполнитель 21 января выступит с уже известными и полюбившимися песнями, а также исполнит новые.

Начало концерта в 17.00.

ПОД ЗВУКИ РОЯЛЯ

Открытый зональный конкурс пианистов «Волшебные звуки рояля» прошел в Сосновоборске 17 декабря.

В ТВОРЧЕСКОМ конкурсе, организованном совместно с Красноярским краевым научно-учебным центром кадров культуры, в исполнительском мастерстве состязались юные пианисты четырех возрастных групп до 13 лет из Красноярска, Железногорска, Сосновоборска и Дивногорска, а также поселков. Все участники из Детской школы искусств им. М.П.Мусоргского получили дипломы призеров.

По итогам конкурса диплом за 1 место у Ирины Галкиной, 4 класс (преподаватель Е.Фалькенберг), на втором месте Анастасия Сучкова, 4 класс (преподаватель З.Колокольцева). Третье место заняли Наталья Баркалова, 2 класс (преподаватель Е.Чапала), Виктория Дремина, 5 класс (преподаватель Т.Дружинина), Ангелина Карчуганова, 6 класс (преподаватели И.Кузнецова, Е.Чапала), Дарья Чижикова, 7 класс (преподаватель Л.Мотовилова).

БОГОСЛУЖЕНИЯ В СОБОРЕ МИХАИЛА АРХАНГЕЛА

22 ДЕКАБРЯ **ЧЕТВЕРГ**
9.00 Общее соборование.
17.00 Вечернее богослужение.

23 ДЕКАБРЯ **ПЯТНИЦА**
8.00 Мчч. Мины, Ермогена и Евграфа. Свт. Иоасафа, еп. Белгородского. Литургия.
17.00 Вечернее богослужение.

24 ДЕКАБРЯ **СУББОТА**
8.00 Прп. Даниила Столпника. Прп. Никона Сухого, Печерского, в Ближних Пещерах. Литургия.
17.00 Всенощное бдение.

25 ДЕКАБРЯ **ВОСКРЕСЕНЬЕ**
8.00 Неделя 27-я по Пятидесятнице, святых праотец. Свт. Спиридона, еп. Тримифунтского, чудотворца. Литургия.
16.00 Акафист святителю Спиридону.

28 ДЕКАБРЯ **СРЕДА**
9.00 Водосвятный молебен с акафистом пред иконой Божией Матери «Неупиваемая Чаша».
17.00 Вечернее богослужение.

29 ДЕКАБРЯ **ЧЕТВЕРГ**
9.00 Общее соборование.
17.00 Вечернее богослужение.

СОВЕТ ДА ЛЮБОВЬ!

15 ДЕКАБРЯ
КАЛЮК
Григорий Александрович
ЛОГИНОВА
Анастасия Игоревна
КОЗЛОВ
Дмитрий Янович
РЕШЕТОВА
Елена Игоревна
РОГОЖКИН
Евгений Олегович
СТАШКЕВИЧ
Ольга Николаевна
ЦЫПКАЙКИН
Александр Валерьевич
КУЗЬМИНА
Светлана Александровна

16 ДЕКАБРЯ
ПОЛЯКОВ
Александр Александрович
ЯКОВЛЕВА
Татьяна Владимировна

ЧЕЛОВЕК РОДИЛСЯ

дочь ВЕРОНИКА
у АРДАМИНЫХ
Артема Игоревича
и Риммы Сергеевны

дочь ЕВА
у ДОНЦОВЫХ Андрея Игоревича и
Анны Сергеевны

дочь АННА
у КОВАЛЕВЫХ
Алексея Юрьевича
и Марии Петровны

дочь ДАРИНА
у КОЗЛОВЫХ
Александра Геннадьевича
и Татьяны Анатольевны

дочь КСЕНИЯ
у КОЛПАКОВЫХ
Александра Петровича
и Ирины Алексеевны

сын ДАНИИЛ
у КУЛЯЕВЫХ
Никиты Александровича
и Елены Владимировны

сын ДЕМИД
у КУРЛОВИЧ
Романа Вячеславовича
и Анжелики Олеговны

сын МАТВЕЙ
у ПШЕНИЧКИНЫХ
Сергея Валерьевича
и Анны Сергеевны

дочь ЭВЕЛИНА
у ОВЧИННИКОВОЙ
Олеси Германовны

сын ВСЕВОЛОД
у ШАБАНОВЫХ
Вячеслава Викторовича
и Анны Николаевны

БЛАГОДАРИМ ЗА СОТРУДНИЧЕСТВО КОЛЛЕКТИВ ЖЕЛЕЗНОГОРСКОГО ТЕРРИТОРИАЛЬНОГО ОТДЕЛА ЗАГС И ЛИЧНО ЗАВЕДУЮЩУЮ ТАТЬЯНУ ПИДСТРЕЛУ.

ТЕАТР ОПЕРЕТТЫ
59 ТЕАТРАЛЬНЫЙ СЕЗОН

3 января **«Сильва»** И. Кальман
Оперетта в 2 действиях. Начало в 19.00

Новогодний утренник + ПРЕМЬЕРА
4 января **«Иван-Царевич против Кощея»**
Музыкальная сказка. Начало в 11.00 и 13.00

6 января **Новогодний утренник + «Волшебный сундучок»**
Музыкальная сказка. Начало в 11.00

6 января **Рождественский концерт**
Новогодняя шоу-программа. Начало в 18.00

Билеты продаются в кассе театра оперетты
Касса работает с 11.00 до 14.00 с 15.00 до 19.00. Выходной - понедельник
Справки по тел. 75-62-30, 75-30-59

ПОНЕДЕЛЬНИК, 26 ДЕКАБРЯ

Первый

05.00 Телеканал «Доброе утро»
09.00, 12.00, 14.00, 15.00, 03.00 Новости
09.10, 04.15 Контрольная закупка
09.40 Женский журнал
09.50 «Жить здорово!» (12+)
10.55, 03.15 Модный приговор
12.15 «Про любовь» (16+)
13.20, 14.15, 15.15 «Время покажет» (16+)
16.00, 01.20 «Наедине со всеми» (16+)
17.00, 02.15, 03.05 «Мужское Женское» (16+)
18.00 Вечерние новости с субтитрами
18.45 «Давай поженимся!» (16+)
19.50 «Пусть говорят» с Андреем Малаховым (16+)
21.00 Время
21.30 Т/с «ТРИ КОРОЛЕВЫ» (16+)
23.30 «Вечерний Ургант» (16+)
00.05 «Познер» (16+)
01.05 Ночные новости

Россия

05.00 Утро России
05.07, 11.40, 17.20, 20.45 «Местное время». «Вести. Красноярск»
09.00, 11.00, 14.00, 17.00, 20.00 «Вести»
09.15 «Утро России»
09.55 «О самом главном» (12+)
11.55, 01.45 Т/с «СВАТЫ» (12+)
14.40 «Местное время». «Вести. Сибирь»
14.55 Т/с «ТАЙНЫ СЛЕДСТВИЯ» (12+)
17.40 «Прямой эфир» (16+)
18.50 «60 Минут» (12+)
21.00 Т/с «ТАЙНЫ СЛЕДСТВИЯ-16» (12+)
22.55 Т/с «РАЯ ЗНАЕТ» (12+)
03.55 Т/с «ДАР» (12+)

ТВЦ

СПЕКТР-ТВ

06.00 «Настроение»
08.00 Х/ф «ВЛЮБЛЕН ПО СОБСТВЕННОМУ ЖЕЛАНИЮ»
09.45 Х/ф «ЗИМНИЙ ВЕЧЕР В ГАГРАХ» (12+)
11.30, 14.30, 19.30, 22.00, 00.00 События
11.50 «Постскриптум» (16+)
12.55 «В центре событий» с Анной Прохоровой (16+)
13.55 «Линия защиты» (16+)
14.50 Город новостей
15.15 Городское собрание (12+)
16.00 «Смех с доставкой на дом» (12+)
16.35 «Естественный отбор» (12+)
17.40 Х/ф «ПОЛЯРНЫЙ РЕЙС» (12+)
20.00 «Право голоса» (16+)
21.45 Петровка, 38 (16+)
22.30 «События-2016». Спецрепортаж (16+)
23.05 Д/ф «Без обмана. Это не едят!» (16+)
00.30 Х/ф «ЧУЖИЕ И БЛИЗКИЕ» (12+)
04.20 Д/ф «Короли эпизода» (12+)

Че

КАНАЛ 12

06.00, 05.30 Д/с «100 великих» (16+)
07.00 «Проверь теорию на прочность» (12+)
08.00 «Дорожные войны» (16+)
11.00 Т/с «БАТЯ» (16+)
18.30 КВН на бис (16+)
20.30 Х/ф «УБОЙНАЯ ПАРОЧКА: СТАРСКИ И ХАТЧ» (12+)
22.30 Х/ф «ДАНДИ ПО ПРОЗВИЩУ «КРОКОДИЛ» (12+)
00.25 Х/ф «ГОЛУБАЯ БЕЗДНА» (16+)
03.10 «Владимир Высоцкий. Монолог» (16+)
04.25 Т/с «БЕЗ ГРАНИЦ» (16+)

ЕНИСЕЙ

06.00 «Утро на Енисее» (12+)
09.00, 17.30 Т/с «ЖЕНЩИНЫ НА ГРАНИ» (16+)
10.00 «Наша культура» (16+)
10.15, 15.30, 19.25, 23.50 «Время отдыхать» (16+)
10.20 Х/ф «С ТОЧКИ ЗРЕНИЯ АНГЕЛА» (16+)
12.30, 14.30, 16.30, 18.30, 20.30, 23.30 НОВОСТИ (16+)
12.45 «Наше здоровье» (16+)
13.00, 04.00 Д/с «Звезды эфира» (16+)
13.35, 19.30 Т/с «СЫН ЗА ОТЦА» (16+)
14.45 «Край без окраин» (16+)
15.00, 04.30 Д/с «Гении и злодеи» (16+)
15.35, 21.00 Т/с «КАПИТАНСКИЕ ДЕТИ» (16+)
16.50 «Край сегодня. Телеверсия» (16+)
17.05 Новости районов (16+)
17.20, 22.30 «Полезная программа» (16+)
18.50, 22.00 «Интервью с губернатором» (16+)
22.35, 03.05 Т/с «ЗАЛОЖНИКИ ЛЮБВИ» (16+)
23.45 Комментарии (16+)
00.00 Х/ф «ЗАПРЕТ» (16+)
02.05, 05.00 Д/с «ЖЗЛ» (16+)

5 КАНАЛ

РАЗВИТИЕ

06.00, 10.00, 12.00, 15.30, 18.30, 22.00 Сейчас
06.10, 10.30, 12.30, 16.00 Т/с «ЗАСТАВА» (16+)
19.00, 01.25 Т/с «ДЕТЕКТИВЫ» (16+)
20.25, 22.25 Т/с «СЛЕД» (16+)
23.15 «Момент истины» (16+)
00.10 «Место происшествия. О главном» (16+)

МАТЧ!

10.30 Мультфильмы
11.00, 11.35, 12.55, 14.00, 16.05, 19.55, 21.30, 02.10 Новости
11.05 Д/с «Вся правда про...» (12+)
11.40, 16.10, 04.15 Все на Матч!
13.00 Смешанные единоборства. Женские бои (16+)
14.05 Х/ф «ОНГ БАК» (16+)
16.40, 21.00 Все на футбол! (12+)
17.10 Х/ф «ЯМАКАСИ ИЛИ НОВЫЕ САМУРАИ» (16+)
20.00 Все на Матч! Итоги года
21.35 Д/с «Драмы большого спорта» (12+)
22.05 Д/ф «Продолжение истории» (12+)
22.35 Континентальный вечер
23.05 Хоккей. ЦСКА - «Локомотив» (Ярославль). КХЛ. Прямая трансляция
02.15 Футбол. «Челси» - «Борнмут». Чемпионат Англии (0+)
04.55 Хоккей. Чехия - Финляндия. Чемпионат мира среди молодёжных команд. Прямая трансляция из Канады
07.25 Все на хоккей!
07.55 Хоккей. Россия - Канада. Чемпионат мира среди молодёжных команд. Прямая трансляция Канады

Культура

07.00 Евроньюс
10.00, 15.00, 19.30, 00.15 Новости культуры
10.15, 01.55 «Наблюдатель»
11.15 Х/ф «Я ВАС ЛЮБЛЮ»
13.00 Д/с «Пешком...»
13.25 Театральная летопись. Избранное
14.10 «По следам тайны»
15.10 «Библиотека приключений»
15.25 М/ф «Приключения капитана Врунгеля»
17.25 Кристина Шёфер, Клаудио Аббадо и оркестр Люцернского фестиваля
18.15 Д/ф «Кино государственной важности»
19.00 Д/с «Блеск и горькие слезы российских императриц»
19.45 Д/ф «Подлинная история Фроси Бурлаковой»
20.25 Х/ф «РАЗВОД ПО-ИТАЛЬЯНСКИ»
22.10 Kremlin Gala-2016
00.30 Х/ф «МОЙ НЕЖНО ЛЮБИМЫЙ ДЕТЕКТИВ»

Домашний

ТВК

06.00 Новости ТВК. Проверка (16+)
06.10 Законодательная власть (16+)
06.27 Ищу маму и папу (16+)
06.30 «Новое утро» (16+)
09.00, 02.30 По делам несовершеннолетних (16+)
11.00, 04.30 Давай разведёмся! (16+)
14.00, 23.30 Свадебный размер (16+)
15.00 Счастье из пробирки (16+)
15.55 Т/с «ДВЕ СУДЬБЫ» (16+)
20.00, 23.00 Новости ТВК (16+)
20.45 После новостей (16+)
21.00 Т/с «УХОДЯЩАЯ НАТУРА» (16+)
00.30 Х/ф «А СНЕГ КРУЖИТ...» (16+)
05.30 Джейми: рождественская вечеринка (16+)

РЕН ТВ

7 КАНАЛ

05.00 «Секретные территории» (16+)
06.00, 07.30 «С бодрым утром!» (16+)
06.30 «Спортивный клуб» (12+)
07.00, 12.30, 19.00 «Новости. Седьмой канал» (16+)
08.30, 16.30, 19.30, 23.00 «Новости» (16+)
09.00 «Военная тайна с Игорем Прокопенко» (16+)
11.00 «Документальный проект»: «Звезды космического рока» (16+)
12.00, 15.55 «Информационная программа 112» (16+)
13.00 «Званый ужин» (16+)
14.00 Концерт «Наблюдашки и размышлизмы» (16+)
17.00, 03.00 «Тайны Чапман» (16+)
18.00, 01.10 «Самые шокирующие гипотезы» (16+)
20.00 Х/ф «НЕИЗВЕСТНЫЙ» (16+)
22.10 «Водить по-русски» (16+)
23.25 Х/ф «РАЗБОРКА В МАНИЛЕ» (16+)
02.00 «Странное дело» (16+)
04.00 «Территория заблуждений с Игорем Прокопенко» (16+)

СТС

ПРИМА-ТВ

06.00, 04.50 «Ералаш» (0+)
06.05 М/с «Пингвинёнок Пороро» (0+)
06.30 «МастерШеф». Дети. Второй сезон (6+)
07.30, 20.00 Т/с «ОТЕЛЬ «ЭЛЕОН» (16+)
09.30 Шоу «Уральских пельменей». Хочу всё ржать (16+)
11.00 Х/ф «ОРУДИЯ СМЕРТИ. ГОРОД КОСТЕЙ» (12+)
13.30 Город Прима (16+)
14.00 Т/с «КУХНЯ» (12+)
15.30 Т/с «ВОРОНИНЫ» (16+)
19.00 Новости. Прямой эфир (16+)
19.35 Город Прима. Прямой эфир (16+)
21.00 Х/ф «ЁЛКИ» (12+)
22.50 Шоу «Уральских пельменей». Когда носы в 12 бьют (16+)
23.30, 00.30 Кино в деталях (18+)
00.00 Новости (16+)
01.00 Х/ф «ВИЙ» (12+)
02.30 Х/ф «БУРЛЕСК» (16+)
05.50 Музыка на канале (16+)

ТНТ

07.00 М/с «Черепашки-ниндзя» (12+)
07.30 «Экстрасенсы ведут расследование» (16+)
09.00 «Дом-2. Lite» (16+)
10.30, 23.00 «Дом-2. Свадьба на миллион» (16+)
12.00 «Танцы» (16+)
14.00 «Comedy Woman» (16+)
14.30 Т/с «ИНТЕРНЫ» (16+)
21.00 «Однажды в России» (16+)
00.00 «Дом-2. После заката» (16+)
01.00 Х/ф «ДЕВУШКА» (16+)
02.45 Т/с «СТРЕЛА» (16+)
03.40 Т/с «ЛЮДИ БУДУЩЕГО» (12+)
04.30 Т/с «НЕПРИГОДНЫЕ ДЛЯ СВИДАНИЯ» (16+)
04.55 Т/с «ПОСЛЕДНИЙ КОРАБЛЬ» (16+)
05.45 Т/с «СЕЛФИ» (16+)
06.10 Т/с «САША+МАША» (16+)

НТВ

АФОНТОВО-22

05.00 Т/с «АДВОКАТ» (16+)
06.00 «Новое утро»
07.30 «Студия Юлии Высоцкой» (0+)
08.00, 10.00, 13.00, 16.00, 19.00 Сегодня
08.05 Т/с «ВОЗВРАЩЕНИЕ МУХТАРА» (16+)
10.20 Т/с «ЛЕСНИК» (16+)
12.00 «Суд присяжных» (16+)
13.25 Обзор. Чрезвычайное происшествие
14.00, 01.10 «Место встречи» (16+)
16.25 Т/с «УЛИЦЫ РАЗБИТЫХ ФОНАРЕЙ» (16+)
18.00 «Говорим и показываем» (16+)
19.40 Т/с «МЕНТ В ЗАКОНЕ» (16+)
23.30 «Итоги дня»
00.00 «Поздняков» (16+)
00.10 Т/с «МОРСКИЕ ДЬЯВОЛЫ» (16+)
03.05 Д/ф «Последняя война империи» (0+)
04.00 Т/с «ЧС. ЧРЕЗВЫЧАЙНАЯ СИТУАЦИЯ» (16+)

ТВ 3

06.00 Мультфильмы (0+)
09.30, 17.30 Д/с «Слепая» (12+)
10.30, 16.00 Д/с «Гадалка» (12+)
11.30 «Не ври мне!» (12+)
12.30 «Новогодние чудеса» (12+)
13.30 Д/с «Охотники за привидениями» (16+)
15.00 «Мистические истории. Знаки судьбы» (16+)
18.30 Т/с «ЧУДОТВОРЕЦ» (16+)
19.30 Т/с «КОСТИ» (12+)
23.00 Х/ф «НЕВИДИМКА» (16+)
01.00 Х/ф «ЧЕРЕЗ ТЕРНИИ К ЗВЕЗДАМ» (0+)
04.00 Д/с «Городские легенды» (12+)

ТВ-21

14.00 Х/ф «КОНЬ БЕЛЫЙ» (12+)
14.55 Х/ф «ПРИЗРАК ОПЕРЫ» (12+)
17.20 Х/ф «СТРАШНЫЕ СКАЗКИ» (16+)
19.35 Х/ф «ТРИНАДЦАТЬ ДНЕЙ» (12+)
22.00 Х/ф «КОНЬ БЕЛЫЙ» (12+)
22.55 Х/ф «ПРИЗРАК ОПЕРЫ» (12+)
01.20 Х/ф «СТРАШНЫЕ СКАЗКИ» (16+)
03.35 Х/ф «ТРИНАДЦАТЬ ДНЕЙ» (12+)
06.00 Х/ф «КОНЬ БЕЛЫЙ» (12+)
06.55 Х/ф «ПРИЗРАК ОПЕРЫ» (12+)
09.20 Х/ф «СТРАШНЫЕ СКАЗКИ» (16+)
11.35 Х/ф «ТРИНАДЦАТЬ ДНЕЙ» (12+)

ДОМ КИНО

08.00 Х/ф «НОВЫЙ СТАРЫЙ ДОМ» (12+)
09.35 Х/ф «МАМЫ-3» (12+)
11.15 Х/ф «С НОВЫМ ГОДОМ, МАМЫ!» (12+)
13.20 Х/ф «СТАРЫЙ НОВЫЙ ГОД»
16.00 Х/ф «ИВАН ВАСИЛЬЕВИЧ МЕНЯЕТ ПРОФЕССИЮ» (12+)
17.50 Т/с «ТАЙНЫ СЛЕДСТВИЯ» (16+)
23.00 Х/ф «КАРНАВАЛЬНАЯ НОЧЬ»
00.25 Х/ф «Д`АРТАНЬЯН И ТРИ МУШКЕТЁРА»
05.25 Т/с «ТАЙНЫ СЛЕДСТВИЯ» (12+)

ТЕЛЕКАНАЛ «Ю»

09.00, 12.05 «В теме. Лучшее» (16+)
09.30 «Топ-модель по-американски» (16+)
11.15, 20.00 «Топ Шеф. Десерты» (12+)
12.30, 21.45 «МастерШеф» (16+)
15.00 «В стиле» (16+)
15.25 «Беременна в 16» (16+)
18.20 «Суперняня» (12+)
23.20 «Верните мне красоту» (16+)
03.00 «В теме» (16+)
03.25 «Спасите моего ребенка» (16+)
04.55 Т/с «МЫСЛИТЬ КАК ПРЕСТУПНИК» (16+)
05.45 «Экстремальное преображение» (16+)
07.35 «Соблазны с Машей Малиновской» (16+)

ПЯТНИЦА

06.00, 08.00 Пятница News (16+)
06.30 М/с «Смешарики» (12+)
07.10, 08.30 Школа доктора Комаровского (16+)
08.25 Живые (16+)
09.00, 11.00, 15.00 Орел и решка (16+)
10.00 #Жаннапожени (16+)
14.00 Проводник (16+)
23.00, 02.40 Х/ф «ПОЛИЦЕЙСКАЯ АКАДЕМИЯ» (16+)
01.00 Х/ф «ПОЛИЦЕЙСКАЯ АКАДЕМИЯ-2: ИХ ПЕРВОЕ ЗАДАНИЕ» (16+)
05.00 Мир наизнанку (16+)

ВНИМАНИЕ! ТЕЛЕКОМПАНИИ МОГУТ ВНОСИТЬ ИЗМЕНЕНИЯ В СЕТКУ ВЕЩАНИЯ.

Первый

05.00 Телеканал «Доброе утро»
09.00, 12.00, 14.00, 15.00, 03.00 Новости
09.10, 04.20 Контрольная закупка
09.40 Женский журнал
09.50 «Жить здорово!» (12+)
10.55, 03.20 Модный приговор
12.15 «Про любовь» (16+)
13.20, 14.15, 15.15 «Время покажет» (16+)
16.00 Д/ф «Сергей Бодров. «В чем сила, брат?» (12+)
17.00, 02.15, 03.05 «Мужское Женское» (16+)
18.00 Вечерние новости с субтитрами
18.45 «Давай поженимся!» (16+)
19.50 «Пусть говорят» с Андреем Малаховым (16+)
21.00 Время
21.30 Т/с «ТРИ КОРОЛЕВЫ» (16+)
23.35 «Вечерний Ургант» (16+)
00.10 Ночные новости
00.25 Х/ф «ШЕРЛОК ХОЛМС: ЭТЮД В РОЗОВЫХ ТОНАХ» (12+)

Россия

05.00 Утро России
05.07, 11.40, 17.20, 20.45 «Местное время». «Вести. Красноярск»
09.00, 11.00, 14.00, 17.00, 20.00 «Вести»
09.15 «Утро России»
09.55 «О самом главном» (12+)
11.55, 01.45 Т/с «СВАТЫ» (12+)
14.40 «Местное время». «Вести. Сибирь»
14.55 Т/с «ТАЙНЫ СЛЕДСТВИЯ» (12+)
17.40 «Прямой эфир» (16+)
18.50 «60 Минут» (12+)
21.00 Т/с «ТАЙНЫ СЛЕДСТВИЯ-16» (12+)
22.55 Т/с «РАЯ ЗНАЕТ» (12+)
03.55 Т/с «ДАР» (12+)

ТВЦ

СПЕКТР-ТВ

06.00 «Настроение»
08.05 «Тайны нашего кино» (12+)
08.35 Х/ф «КАРЬЕРА ДИМЫ ГОРИНА»
10.35, 11.50 Х/ф «ПО СЕМЕЙНЫМ ОБСТОЯТЕЛЬСТВАМ» (12+)
11.30, 14.30, 19.30, 22.00 События
13.40 «Мой герой» с Татьяной Устиновой (12+)
14.50 Город новостей
15.15 Д/ф «Без обмана. Это не едят!» (16+)
16.00 «Смех с доставкой на дом» (12+)
16.35 «Естественный отбор» (12+)
17.40 Х/ф «ДЕДУШКА В ПОДАРОК» (12+)
20.00 «Право голоса» (16+)
21.45 Петровка, 38 (16+)
22.30 «Осторожно, мошенники!» (16+)
23.05 Д/ф «Свадьба и развод. Марат Башаров и Екатерина Архарова» (16+)
00.00 События. 25-й час
00.30 «Право знать!» (16+)
02.05 Х/ф «ЮРОЧКА» (12+)

Че

КАНАЛ 12

06.00 Д/с «100 великих» (16+)
07.00 «Проверь теорию на прочность» (12+)
08.00 «Дорожные войны» (16+)
09.30 Т/с «КАПИТАН НЕМО» (0+)
13.55 Х/ф «УЗНИК ЗАМКА ИФ» (6+)
18.30 КВН на бис (16+)
20.30 Х/ф «ДАНДИ ПО ПРОЗВИЩУ «КРОКОДИЛ» (12+)
22.25 Х/ф «КРОКОДИЛ ДАНДИ-2» (6+)
00.40 Х/ф «СХВАТКА» (16+)
02.45 Концерт «Пилот» (16+)
04.00 Т/с «БЕЗ ГРАНИЦ» (16+)

ЕНИСЕЙ

06.00 «Утро на Енисее» (12+)
09.00, 17.30 Т/с «ЖЕНЩИНЫ НА ГРАНИ» (16+)
10.00, 12.30, 14.30, 16.30, 18.30, 20.30, 23.30 НОВОСТИ (16+)
10.15, 17.20, 19.25, 22.30 «Полезная программа» (16+)
10.20 Х/ф «ЗАПРЕТ» (16+)
12.45 «Интервью с губернатором» (16+)
13.15, 16.50 «Наш спорт» (16+)
13.30, 23.50 «Время отдыхать» (16+)
13.35, 19.30 Т/с «СЫН ЗА ОТЦА» (16+)
14.45 «МАЭСТРО». Программа о музыке и искусстве (16+)
15.00, 04.30 Д/с «Гении и злодеи» (16+)
15.35, 21.00 Т/с «КАПИТАНСКИЕ ДЕТИ» (16+)
17.05, 22.15 Новости районов (16+)
18.50 «Интервью» (16+)
19.10 «Наша экономика» (16+)
22.00 «Сделано в крае» (16+)
22.35, 03.05 Т/с «ЗАЛОЖНИКИ ЛЮБВИ» (16+)
23.45 Комментарии (16+)
00.00 Х/ф «КРОЛИЧЬЯ НОРА» (16+)
02.05, 05.00 Д/с «ЖЗЛ» (16+)
04.00 Д/с «Звезды эфира» (16+)

5 КАНАЛ

РАЗВИТИЕ

06.00, 10.00, 12.00, 15.30, 18.30, 22.00 Сейчас
06.10 «Утро на 5» (6+)
09.10 «Место происшествия»
10.40, 12.40 Т/с «ТУМАН» (16+)
14.55, 16.00 Т/с «ТУМАН-2» (16+)
19.00 Т/с «ДЕТЕКТИВЫ» (16+)
20.25, 22.25 Т/с «СЛЕД» (16+)
00.00 Х/ф «ПРЕЗИДЕНТ И ЕГО ВНУЧКА» (12+)
01.55 Х/ф «ДВА КАПИТАНА» (12+)

МАТЧ!

10.30 Мультфильмы
11.00, 11.35, 12.55, 15.30, 19.05, 19.55, 22.20 Новости
11.05 Д/с «Вся правда про...» (12+)
11.40, 15.35, 03.00 Все на Матч!
13.00 Хоккей. Швеция - Дания. Чемпионат мира среди молодёжных команд. Трансляция из Канады (0+)
16.05 Д/ф «Продолжение истории» (12+)
16.35 Хоккей. Россия - Канада. Чемпионат мира среди молодёжных команд. Трансляция Канады (0+)
19.10 Специальный репортаж (12+)
19.40 «Десятка!» (16+)
20.00 Все на Матч! Итоги года
21.00 «Детский вопрос» (12+)
21.20 Все на футбол!
22.25 Континентальный вечер
22.55 Хоккей. «Ак Барс» (Казань) - СКА (Санкт-Петербург). КХЛ. Прямая трансляция
01.25 Х/ф «НЕУДЕРЖИМЫЕ» (16+)
03.55 Хоккей. Россия - Латвия. Чемпионат мира среди молодёжных команд. Прямая трансляция Канады
06.25 Все на футбол! (12+)
06.55 Д/с «Спортивный детектив» (16+)
07.55 Хоккей. Канада - Словакия. Чемпионат мира среди молодёжных команд. Прямая трансляция Канады

Культура

06.30 Евроньюс
10.00, 15.00, 19.30, 00.20 Новости культуры
10.15, 01.55 «Наблюдатель»
11.15 Х/ф «РАЗВОД ПО-ИТАЛЬЯНСКИ»
13.00 Д/с «Пешком...»
13.30 «Острова»
14.10 «По следам тайны»
15.10 Х/ф «В ПОИСКАХ КАПИТАНА ГРАНТА»
17.25 Евгений Кисин на фестивале в Вербье
18.20, 01.40 Д/ф «Остров Эланд. Сад цветов в каменной пустыне»
18.40 Д/с «Блеск и горькие слезы российских императриц»
19.10 «Спокойной ночи, малыши!»
19.45 «Главная роль»
20.05 Д/с «Владимир Спиваков. Диалоги с Соломоном Волковым»
20.45 Большая опера-2016. Финал
00.35 Х/ф «ЮБИЛЕЙ»
01.15 Мультфильмы

Домашний

ТВК

06.00, 20.00, 23.00 Новости ТВК (16+)
06.27 Ищу маму и папу (16+)
06.30 «Новое утро» (16+)
09.00 «6 кадров» (16+)
09.05, 02.15 По делам несовершеннолетних (16+)
11.05, 04.15 Давай разведёмся! (16+)
14.05, 23.30 Свадебный размер (16+)
15.05 Счастье из пробирки (16+)
16.00 Т/с «ДВЕ СУДЬБЫ» (16+)
20.45 После новостей (16+)
21.00 Т/с «УХОДЯЩАЯ НАТУРА» (16+)
00.30 Х/ф «А СНЕГ КРУЖИТ...» (16+)
05.15 Тайны еды (16+)
05.30 Джейми: рождественская вечеринка (16+)

РЕН ТВ

7 КАНАЛ

05.00, 04.00 «Территория заблуждений с Игорем Прокопенко» (16+)
06.00 «Документальный проект» (16+)
07.00, 12.30, 19.00 «Новости. Седьмой канал» (16+)
07.30 «С бодрым утром!» (16+)
08.30, 16.30, 19.30, 23.00 «Новости» (16+)
09.00 «Военная тайна с Игорем Прокопенко» (16+)
11.00 «Документальный проект»: «Бледный огонь Вселенной» (16+)
12.00, 16.00 «Информационная программа 112» (16+)
13.00 «Званый ужин» (16+)
14.00 Х/ф «НЕИЗВЕСТНЫЙ» (16+)
17.00, 03.00 «Тайны Чапман» (16+)
18.00, 01.00 «Самые шокирующие гипотезы» (16+)
20.00 Х/ф «ПАДЕНИЕ ОЛИМПА» (16+)
22.10 «Водить по-русски» (16+)
23.25 Х/ф «ЧЕРНАЯ РОЗА» (16+)
02.00 «Странное дело» (16+)

СТС

ПРИМА-ТВ

06.00 М/с «Пингвинёнок Пороро» (0+)
06.50, 08.05 М/с «Великий Человек-паук» (6+)
07.45 М/с «Три кота» (0+)
08.30, 09.30 «Уральские пельмени». Любимое (16+)
09.00, 00.00 Новости (16+)
09.40 Х/ф «ЁЛКИ» (12+)
11.30 Т/с «КОРАБЛЬ» (16+)
13.30 Город Прима (16+)
14.00 Т/с «КУХНЯ» (12+)
15.30 Т/с «ВОРОНИНЫ» (16+)
19.00 Новости. Прямой эфир (16+)
19.35 Город Прима. Прямой эфир (16+)
20.00 Т/с «ОТЕЛЬ «ЭЛЕОН» (16+)
21.00 Х/ф «ЁЛКИ 1914» (6+)
23.05, 00.30 Шоу «Уральских пельменей». Падал прошлогодний смех (16+)
01.00 Х/ф «ВИЙ» (12+)
02.30 Х/ф «ПОВАР НА КОЛЁСАХ» (12+)
04.40 «Ералаш» (0+)
05.50 Музыка на канале (16+)

ТНТ

07.00 «Женская лига» (16+)
08.00, 13.00 «Экстрасенсы ведут расследование» (16+)
09.00 «Дом-2. Lite» (16+)
10.30 «Дом-2. Свадьба на миллион» (16+)
11.30 «Битва экстрасенсов» (16+)
14.30 Т/с «УНИВЕР» (16+)
21.00 «Однажды в России» (16+)
23.00 «Дом-2. Город любви» (16+)
00.00 «Дом-2. После заката» (16+)
01.00 Х/ф «ГРЕМЛИНЫ» (16+)
03.05 Т/с «СТРЕЛА» (16+)
03.55 Т/с «ЛЮДИ БУДУЩЕГО» (12+)
04.45 Т/с «НЕПРИГОДНЫЕ ДЛЯ СВИДАНИЯ» (16+)
05.15 Т/с «ПОСЛЕДНИЙ КОРАБЛЬ» (16+)
06.05 Т/с «СЕЛФИ» (16+)
06.35 Т/с «САША+МАША. ЛУЧШЕЕ» (16+)

НТВ

АФОНТОВО-22

05.00 Т/с «АДВОКАТ» (16+)
06.00 «Новое утро»
07.30 «Студия Юлии Высоцкой» (0+)
08.00, 10.00, 13.00, 16.00, 19.00 Сегодня
08.05 Т/с «ВОЗВРАЩЕНИЕ МУХТАРА» (16+)
10.20 Т/с «ЛЕСНИК» (16+)
12.00 «Суд присяжных» (16+)
13.25 Обзор. Чрезвычайное происшествие
14.00, 01.00 «Место встречи» (16+)
16.25 Т/с «УЛИЦЫ РАЗБИТЫХ ФОНАРЕЙ» (16+)
18.00 «Говорим и показываем» (16+)
19.40 Т/с «МЕНТ В ЗАКОНЕ» (16+)
23.30 «Итоги дня»
00.00 Т/с «МОРСКИЕ ДЬЯВОЛЫ» (16+)
03.00 «Квартирный вопрос» (0+)
04.00 Т/с «ЧС. ЧРЕЗВЫЧАЙНАЯ СИТУАЦИЯ» (16+)

ТВ 3

06.00, 05.45 Мультфильмы (0+)
09.30, 17.30 Д/с «Слепая» (12+)
10.30, 16.00 Д/с «Гадалка» (12+)
11.30 «Не ври мне!» (12+)
12.30 «Новогодние чудеса» (12+)
13.30 Д/с «Охотники за привидениями» (16+)
15.00 «Мистические истории. Знаки судьбы» (16+)
18.30 Т/с «ЧУДОТВОРЕЦ» (16+)
19.30 Т/с «КОСТИ» (12+)
23.00 Х/ф «МАЛЬЧИШНИК В ВЕГАСЕ» (16+)
01.00 Х/ф «ВОКЗАЛ ДЛЯ ДВОИХ» (12+)
03.45 Д/с «Городские легенды» (12+)

ТВ-21

14.00 Х/ф «КОНЬ БЕЛЫЙ» (12+)
14.55 Х/ф «СЛЕПОЙ ГОРИЗОНТ» (16+)
16.35 Х/ф «45 ЛЕТ» (16+)
18.15 Х/ф «ШПИОН» (16+)
20.10 Х/ф «СОЛО НА САКСОФОНЕ» (12+)
22.00 Х/ф «КОНЬ БЕЛЫЙ» (12+)
22.55 Х/ф «СЛЕПОЙ ГОРИЗОНТ» (16+)
00.35 Х/ф «45 ЛЕТ» (16+)
02.15 Х/ф «ШПИОН» (16+)
04.10 Х/ф «СОЛО НА САКСОФОНЕ» (12+)
06.00 Х/ф «КОНЬ БЕЛЫЙ» (12+)
06.55 Х/ф «СЛЕПОЙ ГОРИЗОНТ» (16+)
08.35 Х/ф «45 ЛЕТ» (16+)
10.15 Х/ф «ШПИОН» (16+)
12.10 Х/ф «СОЛО НА САКСОФОНЕ» (12+)

ДОМ КИНО

08.00 Х/ф «Д`АРТАНЬЯН И ТРИ МУШКЕТЁРА»
12.25 Х/ф «КАРНАВАЛЬНАЯ НОЧЬ»
13.45 Х/ф «АХ, ВОДЕВИЛЬ, ВОДЕВИЛЬ...»
15.00 Х/ф «СНЕЖНАЯ СКАЗКА» (12+)
16.15 Х/ф «КАВКАЗСКАЯ ПЛЕННИЦА, ИЛИ НОВЫЕ ПРИКЛЮЧЕНИЯ ШУРИКА» (12+)
17.50, 04.15 Т/с «ТАЙНЫ СЛЕДСТВИЯ» (16+)
23.00 Х/ф «ЛЮБОВЬ И ГОЛУБИ» (12+)
00.55 Х/ф «САМАЯ ОБАЯТЕЛЬНАЯ И ПРИВЛЕКАТЕЛЬНАЯ» (12+)
02.35 Х/ф «ОДИНОКИМ ПРЕДОСТАВЛЯЕТСЯ ОБЩЕЖИТИЕ» (12+)

ТЕЛЕКАНАЛ «Ю»

09.00, 08.00 «Соблазны с Машей Малиновской» (16+)
09.30 «Топ-модель по-американски» (16+)
11.15, 20.00 «Топ Шеф. Десерты» (12+)
12.05, 15.00, 03.00 «В теме» (16+)
12.30, 21.45 «Мастер-Шеф» (16+)
15.25 «Беременна в 16» (16+)
18.20 «Суперняня» (12+)
23.20 «Верните мне красоту» (16+)
03.30 «Я стесняюсь своего тела» (16+)
05.15 Т/с «МЫСЛИТЬ КАК ПРЕСТУПНИК» (16+)
06.05 «Экстремальное преображение» (16+)

ПЯТНИЦА

06.00 М/с «Смешарики» (12+)
08.25 Живые (16+)
08.30 Школа доктора Комаровского (16+)
09.00 Орел и решка (16+)
10.00 Орел и решка. Шопинг (16+)
11.00 Еда, я люблю тебя! (16+)
15.00 На ножах (16+)
17.00 Ревизорро. Москва (16+)
23.00 Х/ф «ПОЛИЦЕЙСКАЯ АКАДЕМИЯ-2: ИХ ПЕРВОЕ ЗАДАНИЕ» (16+)
00.50 Х/ф «ПОЛИЦЕЙСКАЯ АКАДЕМИЯ-3: ПЕРЕПОДГОТОВКА» (16+)
02.30 Х/ф «ПОЛИЦЕЙСКАЯ АКАДЕМИЯ-4: ГРАЖДАНЕ В ДОЗОРЕ» (16+)
04.20 Мир наизнанку (16+)

СРЕДА, 28 ДЕКАБРЯ

Первый

05.00 Телеканал «Доброе утро»
09.00, 12.00, 14.00, 15.00, 03.00 Новости
09.10, 04.20 Контрольная закупка
09.40 Женский журнал
09.50 «Жить здорово!» (12+)
10.55, 03.20 Модный приговор
12.15 «Про любовь» (16+)
13.20, 14.15, 15.15 «Время покажет» (16+)
16.00 «Наедине со всеми» (16+)
17.00, 02.15, 03.05 «Мужское Женское» (16+)
18.00 Вечерние новости с субтитрами
18.45 «Давай поженимся!» (16+)
19.50 «Пусть говорят» с Андреем Малаховым (16+)
21.00 Время
21.30 Т/с «ТРИ КОРОЛЕВЫ» (16+)
23.35 «Вечерний Ургант» (16+)
00.10 Ночные новости
00.25 Х/ф «ШЕРЛОК ХОЛМС: СЛЕПОЙ БАНКИР» (12+)

Россия

05.00 Утро России
05.07, 11.40, 17.20, 20.45 «Местное время». «Вести. Красноярск»
09.00, 11.00, 14.00, 17.00, 20.00 «Вести»
09.15 «Утро России»
09.55 «О самом главном» (12+)
11.55, 00.50 Т/с «СВАТЫ» (12+)
14.40 «Местное время». «Вести. Сибирь»
14.55 Т/с «ТАЙНЫ СЛЕДСТВИЯ» (12+)
17.40 «Прямой эфир» (16+)
18.50 «60 Минут» (12+)
21.00 Т/с «ТАЙНЫ СЛЕДСТВИЯ-16» (12+)
22.55 Т/с «РАЯ ЗНАЕТ» (12+)
03.05 Т/с «ДАР» (12+)

ТВЦ
СПЕКТР-ТВ

06.00 «Настроение»
08.00 Х/ф «ДВЕНАДЦАТАЯ НОЧЬ»
09.45 Х/ф «КУРЬЕР»
11.30, 14.30, 19.30, 22.00 События
11.50 Х/ф «ПОЛЯРНЫЙ РЕЙС» (12+)
13.35 «Мой герой» с Татьяной Устиновой (12+)
14.50 Город новостей
15.15 Д/ф «Свадьба и развод. Марат Башаров и Екатерина Архарова» (16+)
16.00 «Смех с доставкой на дом» (12+)
16.30 «Естественный отбор» (12+)
17.25 Х/ф «ЗИМНИЙ СОН» (12+)
20.00 «Лион Измайлов и все-все-все» (12+)
21.45 Петровка, 38 (16+)
22.30 Линия защиты (16+)
23.05 «Хроники московского быта. Новогоднее обжорство» (12+)
00.00 События. 25-й час
00.30 Х/ф «ОТДАМ ЖЕНУ В ХОРОШИЕ РУКИ» (16+)
02.25 «Жена. История любви» (16+)
03.55 «Осторожно, мошенники!» (16+)
04.25 Д/ф «Большие деньги. Соблазн и проклятье» (16+)

Че
КАНАЛ 12

06.00, 05.45 Д/с «100 великих» (16+)
07.00 «Проверь теорию на прочность» (12+)
08.00 «Дорожные войны» (16+)
09.30 Х/ф «УЗНИК ЗАМКА ИФ» (6+)
14.10 Т/с «КАПИТАН НЕМО» (0+)
18.30 КВН на бис (16+)
20.30 Х/ф «КРОКОДИЛ ДАНДИ-2» (6+)
22.45 Х/ф «КРОКОДИЛ ДАНДИ В ЛОС-АНДЖЕЛЕСЕ» (12+)
00.35 Х/ф «13-Й РАЙОН: УЛЬТИМАТУМ» (16+)
02.35 Концерт «Крематорий» (16+)
03.40 Т/с «БЕЗ ГРАНИЦ» (16+)

ЕНИСЕЙ

06.00 «Утро на Енисее» (12+)
09.00, 17.30 Т/с «ЖЕНЩИНЫ НА ГРАНИ» (16+)
10.00, 12.30, 14.30, 16.30, 18.30, 20.30, 23.30 НОВОСТИ (16+)
10.15, 17.20, 22.30 «Время отдыхать» (16+)
10.20 Х/ф «КРОЛИЧЬЯ НОРА» (16+)
12.45, 18.50, 22.00 «Интервью» (16+)
13.00, 04.00 Д/с «Звезды эфира» (16+)
13.35, 19.30 Т/с «СЫН ЗА ОТЦА» (16+)
14.45 «Край без окраин» (16+)
15.00, 04.30 Д/с «Гении и злодеи» (16+)
15.35, 21.00 Т/с «КАПИТАНСКИЕ ДЕТИ» (16+)
16.50 «Наша экономика» (16+)
17.05, 22.15 Новости районов (16+)
19.10 «Открытый урок» (0+)
19.25, 23.50 «Полезная программа» (16+)
22.35, 03.05 Т/с «ЗАЛОЖНИКИ ЛЮБВИ» (16+)
23.45 Комментарии (16+)
00.00 Х/ф «ПОСЛЕДНЯЯ ЛЮБОВЬ НА ЗЕМЛЕ» (16+)
02.05, 05.00 Д/с «ЖЗЛ» (16+)

5 КАНАЛ
РАЗВИТИЕ

06.00, 10.00, 12.00, 15.30, 18.30, 22.00 Сейчас
06.10 «Утро на 5» (6+)
09.10 «Место происшествия»
10.30, 12.30, 16.00 Т/с «ВЕЧНЫЙ ЗОВ» (12+)
19.00 Т/с «ДЕТЕКТИВЫ» (16+)
20.25, 22.25 Т/с «СЛЕД» (16+)
00.00 Х/ф «НОВОГОДНИЙ ДЕТЕКТИВ» (12+)
01.55 Х/ф «ДВА КАПИТАНА» (12+)

МАТЧ!

10.30 Мультфильмы
11.00, 11.35, 12.55, 16.20, 19.25, 23.20, 02.35 Новости
11.05 Д/с «Вся правда про...» (12+)
11.40, 16.25, 04.40 Все на Матч!
13.00 Х/ф «БОЛЬШИЕ ГОНКИ» (6+)
16.55 Хоккей. Россия - Латвия. Чемпионат мира среди молодёжных команд. Трансляция Канады (0+)
19.30 Все на Матч! Итоги года
20.15 Х/ф «ЧЕЛОВЕК, КОТОРЫЙ ИЗМЕНИЛ ВСЁ» (16+)
22.50 «Три года без Цымбаларя»
23.25 Биатлон. «Рождественская гонка звёзд». Прямая трансляция из Германии
02.40 Футбол. «Саутгемптон» - «Тоттенхэм». Чемпионат Англии. Прямая трансляция
04.55 Хоккей. Швейцария - Швеция.с Чемпионат мира среди молодёжных команд. Прямая трансляция Канады
07.25 Хоккей. Словакия - США. Чемпионат мира среди молодёжных команд. Прямая трансляция Канады
10.00 Д/с «Драмы большого спорта» (12+)

Культура

06.30 Евроньюс
10.00, 15.00, 19.30, 23.45 Новости культуры
10.15, 01.55 «Наблюдатель»
11.15, 20.50 Х/ф «БРАК ПО-ИТАЛЬЯНСКИ»
13.00 Д/с «Пешком...»
13.30 Д/ф «Актриса на все времена»
14.10 «По следам тайны»
15.10 Х/ф «В ПОИСКАХ КАПИТАНА ГРАНТА»
17.25 Юрий Башмет, Гидон Кремер, Мицуко Утида, Рикардо Мути и Венский филармонический оркестр
18.30 Д/ф «Вальтер Скотт»
18.40 Д/с «Блеск и горькие слезы российских императриц»
19.10 «Спокойной ночи, малыши!»
19.45 «Главная роль»
20.05 Д/с «Владимир Спиваков. Диалоги с Соломоном Волковым»
22.30 Концерт «Казаки Российской империи»
00.00 Х/ф «МЕДВЕДЬ»
00.45 Д/ф «Екатерина Савинова. Подлинная история Фроси Бурлаковой»
01.25 Мультфильмы

Домашний
ТВК

06.00, 20.00, 23.00 Новости ТВК (16+)
06.27 Ищу маму и папу (16+)
06.30 «Новое утро» (16+)
09.00 «6 кадров» (16+)
09.05, 03.15 По делам несовершеннолетних (16+)
11.05 Давай разведёмся! (16+)
14.05, 23.30 Свадебный размер (16+)
15.05 Счастье из пробирки (16+)
16.00 Т/с «ДВЕ СУДЬБЫ» (16+)
18.00 Т/с «БЕЛЫЙ НАЛИВ» (16+)
20.45 Новые прогулки с депутатами (16+)
21.00 Т/с «УХОДЯЩАЯ НАТУРА» (16+)
00.30 Х/ф «ДЕСЯТЬ НЕГРИТЯТ» (16+)
05.15 Тайны еды (16+)
05.30 Джейми: рождественская вечеринка (16+)

РЕН ТВ
7 КАНАЛ

05.00, 09.00, 04.00 «Территория заблуждений с Игорем Прокопенко» (16+)
06.00 «Документальный проект» (16+)
07.00, 12.30, 19.00 «Новости. Седьмой канал» (16+)
07.30 «С бодрым утром!» (16+)
08.30, 16.30, 19.30, 23.00 «Новости» (16+)
11.00 «Документальный проект»: «Колесницы богов» (16+)
12.00, 16.00 «Информационная программа 112» (16+)
13.00 «Званый ужин» (16+)
14.00 Х/ф «ПАДЕНИЕ ОЛИМПА» (16+)
17.00, 03.00 «Тайны Чапман» (16+)
18.00, 01.00 «Самые шокирующие гипотезы» (16+)
20.00 Х/ф «ВО ИМЯ КОРОЛЯ» (16+)
22.20 «Смотреть всем!» (16+)
23.25 Х/ф «ВО ИМЯ КОРОЯ: ПОСЛЕДНЯЯ МИССИЯ» (16+)
02.00 «Странное дело» (16+)

СТС
ПРИМА-ТВ

06.00 М/с «Пингвинёнок Пороро» (0+)
06.50, 08.05 М/с «Великий Человек-паук» (6+)
07.45 М/с «Три кота» (0+)
08.30 «Уральские пельмени». Любимое (16+)
09.00, 00.00 Новости (16+)
09.30 Х/ф «ЁЛКИ 1914» (6+)
11.30 Т/с «КОРАБЛЬ» (16+)
13.30 Город Прима (16+)
14.00 Т/с «КУХНЯ» (12+)
15.30 Т/с «ВОРОНИНЫ» (16+)
19.00 Новости. Прямой эфир (16+)
19.35 Город Прима. Прямой эфир (16+)
20.00 Т/с «ОТЕЛЬ «ЭЛЕОН» (16+)
21.00 Х/ф «ЁЛКИ ЛОХМАТЫЕ» (6+)
22.45, 00.30 Шоу «Уральских пельменей». Снега и зрелищ! (12+)
01.00 Х/ф «ЗОЛОТОЙ РЕБЁНОК» (16+)
02.45 Х/ф «БЕГУЩИЙ ЧЕЛОВЕК» (16+)
04.35 «Ералаш» (0+)
05.45 Музыка на канале (16+)

ТНТ

07.00 «Женская лига» (16+)
08.00, 13.00 «Экстрасенсы ведут расследование» (16+)
09.00 «Дом-2. Lite» (16+)
10.30 «Дом-2. Свадьба на миллион» (16+)
11.30 «Битва экстрасенсов» (16+)
14.30 Т/с «САШАТАНЯ» (16+)
21.00 «Однажды в России» (16+)
23.00 «Дом-2. Город любви» (16+)
00.00 «Дом-2. После заката» (16+)
01.00 Х/ф «ГРЕМЛИНЫ-2: НОВАЯ ЗАВАРУШКА» (16+)
03.05 Т/с «СТРЕЛА» (16+)
03.55 Т/с «ЛЮДИ БУДУЩЕГО» (12+)
04.45 Т/с «НЕПРИГОДНЫЕ ДЛЯ СВИДАНИЯ» (16+)
05.15 Т/с «ПОСЛЕДНИЙ КОРАБЛЬ» (16+)
06.05 Т/с «СЕЛФИ» (16+)
06.35 Т/с «САША+МАША. ЛУЧШЕЕ» (16+)

НТВ
АФОНТОВО-22

05.00 Т/с «АДВОКАТ» (16+)
06.00 «Новое утро»
07.30 «Студия Юлии Высоцкой» (0+)
08.00, 10.00, 13.00, 16.00, 19.00 Сегодня
08.05 Т/с «ВОЗВРАЩЕНИЕ МУХТАРА» (16+)
10.20 Т/с «ЛЕСНИК» (16+)
12.00 «Суд присяжных» (16+)
13.25 Обзор. Чрезвычайное происшествие
14.00, 01.00 «Место встречи» (16+)
16.25 Т/с «УЛИЦЫ РАЗБИТЫХ ФОНАРЕЙ» (16+)
18.00 «Говорим и показываем» (16+)
19.40 Т/с «МЕНТ В ЗАКОНЕ» (16+)
23.30 «Итоги дня»
00.00 Т/с «МОРСКИЕ ДЬЯВОЛЫ» (16+)
03.00 «Дачный ответ» (0+)
04.00 Т/с «ЧС. ЧРЕЗВЫЧАЙНАЯ СИТУАЦИЯ» (16+)

ТВ 3

06.00 Мультфильмы (0+)
09.30, 17.30 Д/с «Слепая» (12+)
10.30, 16.00 Д/с «Гадалка» (12+)
11.30 «Не ври мне!» (12+)
12.30 «Новогодние чудеса» (12+)
13.30 Д/с «Охотники за привидениями» (16+)
15.00 «Мистические истории. Знаки судьбы» (16+)
18.30, 01.00 Т/с «ЧУДОТВОРЕЦ» (16+)
19.30 Т/с «КОСТИ» (12+)
23.00 Х/ф «МАЛЬЧИШНИК-2: ИЗ ВЕГАСА В БАНГКОК» (16+)
03.00 Д/с «Городские легенды» (12+)

ТВ-21

14.00 Х/ф «КОНЬ БЕЛЫЙ» (12+)
14.55 Х/ф «В ПЕРВЫЙ РАЗ» (12+)
16.30 Х/ф «БЕЛАЯ БЕЛАЯ НОЧЬ» (16+)
18.35 Х/ф «ШПИОН 2» (16+)
20.25 Х/ф «МОЙ СЫН, МОЙ СЫН, ЧТО ТЫ НАДЕЛАЛ?!» (16+)
22.00 Х/ф «КОНЬ БЕЛЫЙ» (12+)
22.55 Х/ф «В ПЕРВЫЙ РАЗ» (12+)
00.30 Х/ф «БЕЛАЯ БЕЛАЯ НОЧЬ» (16+)
02.35 Х/ф «ШПИОН 2» (16+)
04.25 Х/ф «МОЙ СЫН, МОЙ СЫН, ЧТО ТЫ НАДЕЛАЛ?!» (16+)
06.00 Х/ф «КОНЬ БЕЛЫЙ» (12+)
06.55 Х/ф «В ПЕРВЫЙ РАЗ» (12+)
08.30 Х/ф «БЕЛАЯ БЕЛАЯ НОЧЬ» (16+)
10.35 Х/ф «ШПИОН 2» (16+)
12.25 Х/ф «МОЙ СЫН, МОЙ СЫН, ЧТО ТЫ НАДЕЛАЛ?!» (16+)

ДОМ КИНО

08.00 Х/ф «САМАЯ ОБАЯТЕЛЬНАЯ И ПРИВЛЕКАТЕЛЬНАЯ» (12+)
09.20 Х/ф «ОДИНОКИМ ПРЕДОСТАВЛЯЕТСЯ ОБЩЕЖИТИЕ» (12+)
10.50 Х/ф «ЛЮБОВЬ И ГОЛУБИ» (12+)
12.45 Х/ф «БЕРЕГИСЬ АВТОМОБИЛЯ»
14.25 Х/ф «ЧЕЛОВЕК С БУЛЬВАРА КАПУЦИНОВ»
16.15 Х/ф «КАРНАВАЛЬНАЯ НОЧЬ»
17.50, 05.15 Т/с «ТАЙНЫ СЛЕДСТВИЯ» (16+)
23.00 Х/ф «КАВКАЗСКАЯ ПЛЕННИЦА, ИЛИ НОВЫЕ ПРИКЛЮЧЕНИЯ ШУРИКА» (12+)
00.35 Х/ф «СЛУЖЕБНЫЙ РОМАН»
03.35 Х/ф «ФОРМУЛА ЛЮБВИ»
06.55 Х/ф «АХ, ВОДЕВИЛЬ, ВОДЕВИЛЬ...»

ТЕЛЕКАНАЛ «Ю»

09.00, 07.35 «Соблазны с Машей Малиновской» (16+)
09.30 «Топ-модель по-американски» (16+)
11.15, 20.00 «Топ Шеф. Десерты» (12+)
12.05, 15.00, 03.00 «В теме» (16+)
12.30, 21.45 «Мастер-Шеф» (16+)
15.25 «Беременна в 16» (16+)
18.20 «Суперняня» (12+)
23.20 «Верните мне красоту» (16+)
03.30 «Я стесняюсь своего тела» (16+)
05.05 Т/с «МЫСЛИТЬ КАК ПРЕСТУПНИК» (16+)
06.00 «Экстремальное преображение» (16+)

ПЯТНИЦА

06.00, 08.00 М/с «Смешарики» (12+)
07.10, 08.30 Школа доктора Комаровского (16+)
08.25 Живые (16+)
09.00 Орел и решка (16+)
15.00, 19.00 На ножах (16+)
18.00 Магаззино (16+)
23.00 Х/ф «ПОЛИЦЕЙСКАЯ АКАДЕМИЯ-3: ПЕРЕПОДГОТОВКА» (16+)
00.40 Х/ф «ПОЛИЦЕЙСКАЯ АКАДЕМИЯ-4: ГРАЖДАНЕ В ДОЗОРЕ» (16+)
02.30 Х/ф «ПОЛИЦЕЙСКАЯ АКАДЕМИЯ-5: МЕСТО НАЗНАЧЕНИЯ - МАЙАМИ-БИЧ» (16+)
04.20 Мир наизнанку (16+)

ВНИМАНИЕ! ТЕЛЕКОМПАНИИ МОГУТ ВНОСИТЬ ИЗМЕНЕНИЯ В СЕТКУ ВЕЩАНИЯ.

вся рекламируемая продукция подлежит обязательной сертификации и лицензированию.

ДЕЛО

ПРОДАМ

ГОТОВЫЙ бизнес, детская одежда и обувь со всем товаром и оборудованием. В связи с переездом в другой регион. Тел.8-913-174-77-27.

СРОЧНО продам нежилое помещение, 82 кв. м на Ленинградском, подходит для любого бизнеса. В данный момент - действующий магазин. Тел. 8-913-533-76-01, 8-913-539-34-24.

АРЕНДА

РЫНОК «Северный» сдает торговую площадь в аренду, 22.9 куб.м; Первая линия, проходное место. Холодная и горячаявода, канализация. Наличный и безналичный расчет. Предоставляем льготный период.. Тел.8-913-532-40-84.

РЫНОК «Северный» сдает торговую площадь 138 кв.м/250 руб./кв.м и 28.6 кв.м/300 руб./кв.м Наличный и безналичный расчет. Предоставляем льготный период. Тел.8-913-532-40-84.

СДАМ или продам действующий оздоровительный центр (возможно вместе с оборудованием), S пом. 183.3 кв.м. Направление деятельности: фитнес, массаж, косметолог, маникюр, педикюр, фитобочки. Тел.72-35-20, 8-929-339-30-06, 8-913-515-39-39.

СДАМ помещения различной площади на Свердлова и Октябрьской. Тел. 8-902-940-69-57, 8-902-917-91-36.

РАЗНОЕ

АВТОЛОМБАРД. Займы под залог от 5%.Тел. 208-80-01, 8-983-140-00-01.

ЗАЙМ под залог имущества. Срочный выкуп: квартир, долей, садов, участков, гаражей, автомобилей. Прописка постоянная с правом на собственность от 15 тыс. руб. Тел. 8-913-571-39-26. ООО «Салид».

НЕДВИЖИМОСТЬ

УСЛУГИ

«А.Н.НАШ ГОРОД» Оформление документов на земельные участки, гаражи, сады. Оказываем услуги по покупке, продаже, обмену недвижимости. Сопровождение сделок. Составление договоров. Оформление наследства. Большой выбор квартир, комнат, домов! Тел. 770-634, 770-980, 8-913-039-5767, 8-913-187-2840.

«А.Н.ПАРТНЕР» оказывает услуги: недвижимость под мат. капитал, выкуп долей, аренды, обмена жилья любой сложности, покупка-продажа квартир, домов, приватизация, сопровождение, все виды сертификатов. Ипотека по двум документам. СБЕРБАНК, ВТБ 24, ГАЗПРОМБАНК, ПРОМСВЯЗЬБАНК, программа АИЖК. Тел. 77-02-86, 70-80-31, 8-913-514-31-70, 8-913-535-31-36, 8-983-285-96-49, 8-908-209-83-79. НАШ САЙТ: partners-26.ru

«А.Н.ТВОЙ Дом» Помощь в продаже, покупке, обмене любой сложности. Приватизация, решение спорных вопросов, составление любых договоров . Профессиональные консультации. Теперь Вы можете подать заявку на ипотеку прямо у нас в офисе!!! Тел. 77-05-82, 8-908-223-45-82, 8-983-265-69-58, 8-913-566-56-44. Наш адрес: пр. Курчатова 51, Д/Ц «Европа» оф.223.

АГЕНТСТВО «КОНСУЛ» - поможем Вам оформить документы: земля, квартиры, гаражи, сады. Принятие наследства, кадастр, оценка, договоры. Звоните. Приходите. пр. Курчатова, 48А. Тел.76-62-70, 8-902-923-30-40.

КУПЛЮ

«АН.ПАРТНЕР» Куплю заброшенный сад за 20000 руб., в любом районе, помогу со сбором документов. Тел. 8-913-514-31-70, Ирина.

ДАЧУ, садовый участок, с постройками. Рассмотрю все варианты. Тел. 70-88-28; 8-908-223-88-28.

ОФОРМЛЕНИЕ документов на сады, гаражи, земельные участки. Вступление в наследство. Тел. 70-88-28; 8-908-223-88-28.

СРОЧНЫЙ ВЫКУП САДОВ, ГАРАЖЕЙ, ЗЕМЕЛЬНЫХ УЧАСТКОВ за наличный расчет, оформление документов возьму на себя.Тел. 77-00-29, 8-908-223-40-29.

ПРОДАМ

«А.Н.НАШ ГОРОД» гараж на УПП 6 х10; гараж на Восточной (44 кв.м, есть все, на 2 машины), гараж на Восточной(6х9, теплый); на Восточной (4х9, 72 кв.м, теплый, погреб). Гараж на Северной (4,3х9,5); за узлом Связи (3х6, теплый, стояночный); гараж на УПП, 21 кв.м, гараж р-н УПП «Пентар», 6х12, 2 эт. Гараж в Лукашах, 32 кв.м. Сдам в аренду гараж на Комсомольской. Тел. 8-913-047-0502.

ГАРАЖ 2-этажный теплый, большой на 2 машины, высота 3 м, смотровая яма, черте города. Тел. 8-913-533-76-01, 8-913-539-34-24.

ГАРАЖ г/к № 104 (ул Школьная) ж/б, двухэтажный, на 2 машины, неотапливаемый, 220/380 В, погреб коридорного типа, смотровая яма. Документы готовы. Собственник! Тел.8-913-558-19-58 (после 17.00).

ГАРАЖ теплый в р-не столовой «Заря» 4х8, тех.ямая (кирпич), удобный спуск в сухой кирпичный подвал 2х2. Крыша из мет. профнастила. Документы готовы к продаже. 290 тыс. руб. Тел. 8-913-586-73-55.

ГАРАЖ теплый в р-не столовой «Заря» 4х11, перекрытия ж/б, техэтаж, удобный спуск в сухой, с оптимальной температурой подвал. Пристройка 2 эт., крыша профнастил, площадка перед гаражом залита бетоном. ТОРГ. 750 тыс. руб. Тел. 8-913-586-73-55.

ГАРАЖ теплый за АФУ, 4х10, 2 этажа. Высокие ворота под «Газель». 650 тыс.руб., торг. Тел. 8-913-832-48-85.

ГАРАЖ теплый размер 7х3 м, г/к №1 (бывшая налоговая). Полы бетонные, перекрытие деревянные, железные ворота, свет, подвала нет. 230 тыс. руб. Тел. 70-88-28; 8-908-223-88-28.

ГАРАЖ теплый, капитальный ул. Северная (район ЦСП), 3,8х11, тех. этаж, ж/б перекрытия, отличный погреб, удобный спуск. Тел. 8-913-041-77-77, Алексей.

ГАРАЖ холодный на УПП, перекрытия ж/б, 3,5х6, техяма, сухой подвал, ворота металлические, 220 В. Документы готовы к продаже. 180 тыс. руб. Тел. 8-913-586-73-55.

ГАРАЖ холодный размер 6х3 м., г/к №25 (9 квартал). Полы, перекрытие деревянные, железные ворота, подвал, смотровая яма, свет. 210 тыс. руб. Тел. 70-88-28; 8-908-223-88-28.

ГАРАЖИ на Элке 6х12х3,6 тех. этаж. За ТДЦ «Европа» 6х15х2,5 - 2 шт. Тепло, свет, вода. Тел. 8-905-976-97-13.

ДАЧА с/т № 24, район лагеря Горный, для комфортного семейного отдыха. Построена в 2016 году. Дом 80 м.кв., 2 этажа, брус обшит сайдингом, окна ПВХ, внутренняя отделка дерево, имеется кирпичный погреб, отапливается русской печью, большая лоджия, территория вокруг дома выложена брусчаткой, 2 заезда для машин, большая веранда, вся территория дачи обнесена забором из профлиста, баня из кругляка, теплица. Дорого. Тел. 77-00-91,8-908-223-40-91, Ирина.

ДАЧУ кооп. 26 п/л «Горный»: баня 2 эт., гостевой домик, новый забор, теплица, фундамент 8х8 под дом, свежий, большой. Сад: вишни, сливы, ирга, клубника, смородина, жимолость, 12 соток. Вода в сезон круглосуточно, свет круглогодично, от ост. 3 мин., зимний подъезд. 690 тыс. руб.Тел.8-983-287-50-09, 8-913-195-59-79.

ИЖС. Додоново. 15 соток, аренда до 2023 года 480 тыс. руб. Тел. 70-88-28; 8-908-223-88-28.

МЕСТО под гараж 8х4 р-н Южной возле заправки Карат, бывшая «Волхов», очень удобное местоположение, близко от остановки, 2-3 мин. 65 тыс. руб. Тел.8-983-287-50-09, 8-913-195-59-79.

САД в с/т № 13/2 (Косой переезд). Щитовой домик с подвалом, 4 сотки земли, туалет, свет. 90 тыс. руб. Тел. 70-88-28; 8-908-223-88-28.

АРЕНДА

СДАЕМ, продаем гаражи на Царевского, 4. Тел.76-25-93, 8-913-507-04-00.

ЖИЛЬЕ

КУПЛЮ

«А.Н.ЭКСПЕРТ-НЕДВИЖИМОСТЬ» купит доли, подселение, 1-2-3-комн. квартиры. Быстрый расчет в течение 2 дней. Рассмотрим все варианты. Помощь в погашении задолженности по кредитам, коммунальным платежам и т. д. Тел. 77-00-11, 77-06-03, 8-908-223-40-11, 8-908-223-46-03.

«А.Н.ТВОЙ Дом»:1-2-3-комн. квартиры любой планировки, любой район, быстро или поможем найти вариант обмена. Тел. 77-05-82, 8-908-223-45-82, 8-983-265-69-58, 8-908-223-41-45,8-913-535-80-66. Наш адрес: пр. Курчатова, 51, Д/Ц «Европа», оф.223.

1-КОМН. квартиру в г. Железногорске, желательно не 1 эт., можно на 9 квартале. Тел. .8-913-588-67-10.

2-КОМН. квартиру в старой части города или на Ленинградском, можно1 эт. Дорого. Тел.8-983-201-38-75.

3-КОМН. квартиру улучш. план. или хрущ., кроме 9 квартала. Тел. 8-906-913-83-12.

НУЖНЫ 1-2-3-комн. квартиры для клиентов АН «ЖИЛФОНД» в любой части города. Предложим варианты обмена. Тел. 77-07-57, 8-908-223-4757 или пишите на e-mail: gylfond@yandex.ru

ПРОДАМ

«А.Н.»ВАШ выбор»: 2-комн. квартиру в трехлистнике Ленинградский пр., 9 эт., хор. сост. 60 лет ВЛКСМ 70, 2 эт., 2-комн. в новом доме Царевского 3, 9 эт.; 2-комн. в 5-эт. доме Мира, 5 эт., 2-комн. сталинка Ленина 11А, 2 эт., Чапаева 3, 4 эт., Андреева 21, 3 эт.; Ленина 55, 3 эт. Рассмотрим варианты обмена, поможем в получении ипотечного кредита. Тел. 70-81-05, 8-913-830-14-29.

«А.Н.»ВАШ выбор» коттедж в Новом Пути, централизованное отопление, водоотведение, на участке гараж, баня, хоз. постройки. Участок ухожен, есть посадки. Рядом магазины, остановка. Рассмотрим вариант обмена на квартиру в городе. Тел. 70-81-05; 8-913-830-14-29.

«А.Н.»ВАШ выбор»: 2-комн. улучш. план. ул. 60 лет ВЛКСМ, 4 эт., хор. сост., 2250, рассмотрим вариант обмена на 3-комн. улучш. план.2-комн. квартиру в трехлистнике, Ленинградский, 75,1 эт., 2500. Тел. 8- 983-202-86-11, 8-983-150-69-82.

«А.Н.»ВАШ выбор»: 3-комн. улучш. план. в 5-этажном доме ул. 60 лет ВЛКСМ, сост. хор., все поменяно, остается мебель, чистый подъезд, ухоженный двор. Подходит под любую форму расчета, рассмотрим варианты обмена, поможем в получении ипотечного кредита. Просмотр в любое удобное для вас время. Тел. 8-913-830-14-29; 70-81-05.

«А.Н.НАШ ГОРОД» 1-комн. улучш. план. Саянская, 19, 7эт., окна ПВХ, сост. хор., 1500; 60 лет ВЛКСМ, 48; 48Б; Калинина 13; Восточная 37; хрущ. Восточная 3; Тел. 770-980, 8-913-187-2840.

«А.Н.НАШ ГОРОД» поворот Ленинградский, 27, 20 (7 эт.); н/ст. план. Ленинградский, 57; трехл. 60 лет ВЛКСМ, 36; Ленинградский, 12; 60 лет ВЛКСМ, 70 или обмен на 1-2-комн; 3-комн. стал. Советская, 21; улучш. план. 60 лет ВЛКСМ, 74; Ленинградский, 5; Советской Армии, 36; Мира, 6; Кирова, 4;Восточная, 21; Королева, 8; Курчатова, 20. Тел. 8-983-295-4483.

«А.Н.НАШ ГОРОД» 1,5-комн. хрущ. Центральный пр., 6; Королева, 18; стал. Решетнева, 1;2-комн. хрущ. Маяковского, 19; Королева, 9; Восточная, 1 или обмен на 1-комн. хрущ.; Восточная, 49 (3 эт.); Свердлова, 56; Курчатова, 24; Восточная, 56;57; 2-комн. улучш. план. Комсомольская, 44; Толстого, 5, 4 эт. Тел.8-983-295-4483.

«А.Н.НАШ ГОРОД» 1-комн. стал. Маяковского, 16, Свердлова, 45,4 эт., ремонт; Свердлова, 34; Ленина, 44; хрущ. Кирова, 12; Школьная, 50Б, 1200; Восточная, 11,53; улучш. план.60 лет ВЛКСМ, 48, Белорусская, 30А; Курчатова, 70; Ленинградский, 5. Тел.8-983-295-44-83.

«А.Н.НАШ ГОРОД» 1-комн. улучш. план. Мира, 7; 23; Царевского, 7, 3 и 4 эт.; 60 лет ВЛКСМ, 48; 48Б;Ленинградский, 5; Мира, 17; Саянская, 23; хрущ. Школьная, 50Б, 4 эт. или обмен на 2-комн. город.; стал. Ленина, 44, 44А, 38А. Тел. 8-902-919-25-38, 8-913-047-05-02.

«А.Н.НАШ ГОРОД» 1-комн. хрущ. Саянская, 3, 1250 тыс. руб.- реальному покупателю торг; Крупской, 6; Курчатова, 36; дер. Калинина, 2 эт., окна ПВХ, балкон; Восточная, 31, 33; улучш. план. 60 лет ВЛКСМ, 22, 48;48Б;стал. Свердлова, 50; Тел. 8-983-611-8233.

«А.Н.НАШ ГОРОД» 1-комн. хрущ. Маяковского, 32; Восточная, 7; 11; 17; 31; 53, 55; Октябрьская, 45; 1-комн. стал. Школьная, 49; 65, 67; улучш. план.Восточная, 37; 39; 45; Мира, 6; 7; Мира, 17; Царевского, 7. Тел. 8-913-039-5767, 770-634.

«А.Н.НАШ ГОРОД» 2-комн. улучш. план. Советской Армии, 34; 8 эт.; окна ПВХ, лоджия застеклена, сост. хор.; Школьная, 54А; Царевского, 3; 60 лет ВЛКСМ, 4, 6; 8, Мира, 9, 23; трех. 60 лет ВЛКСМ, 70;Ленинградский, 91; хрущ. Кирова, 12, Молодежная, 9; Маяковского, 19; Тел.770-634, 8-913-039-5767.

«А.Н.НАШ ГОРОД» 2-комн. улучш. план. Курчатова, 14 (кухня 10 кв.м, на разные стороны, окна ПВХ); 2-комн. стал. Ленина, 49Б (3 эт., балкон,); Чапаева 3 (4 эт., хороший ремонт); 2-комн. улучш. Мира 25; 60 лет ВЛКСМ, 4 (4 эт.); Ленинградский 9, 5 эт.; стал. Ленина, 3, 2 эт.; Ленина, 11 А; дер. Таежная, 2 эт., 64 кв.м. или обмен на 1 комн. Тел. 8-902-919-2538, 8-913-047-0502.

«А.Н.НАШ ГОРОД» 2-комн. хрущ. Свердлова, 19; Королева, 18; Курчатова, 22; Центральный пр., 6; Комсомольская, 48; 56, Восточная, 11,57; Комсомольская, 48; 56, Курчатова, 10; 22. Тел. 770-980, 8-913-187-2840.

Наш адрес ул. ЧАПАЕВА, 8
www.monolit-26.ru

МОНОЛИТ
агентство недвижимости

■ **1-КОМН.** д/д Поселковая, 27, 1 эт., общ. пл.30,8 кв.м, жил. пл. 20,5 кв.м, окна ПВХ, косметический ремонт, 800 тыс. руб., торг; Тел. 77-09-23, 8-963-257-91-89, Анжела www.monolit-26.ru

■ **1-КОМН.** д/д Свердлова, 66, 1 эт., общ. пл. 33.3 кв.м, жил. пл. 16.4 кв.м, сост. жилое, санузел совмещен, освобождена, 900 тыс. руб., торг. Тел.77-09-23, 8-963-257-91-89, Анжела, www.monolit-26.ru

■ **1-КОМН.** стал. Комсомольская, 27, 1 эт., ж/б перекрытия, общ. пл. 35,8 кв.м, жил. пл. 21,7 кв.м, состояние обычное, окна ПВХ, прямая продажа 1300 тыс.руб., торг. Тел. 70-88-37, 8-913-198-61-98, Светлана www.monolit-26.ru

■ **2-КОМН.** д/д Толстого, 13, 2 эт., общ. пл. 41,7 кв.м, жил. пл. 27 кв.м, комнаты раздельно, сост. хор., окна ПВХ, сантехника новая, водосчетчики, прямая продажа 1150 тыс. руб., торг; Тел.70-88-57, 8-913-537-47-08, Наталья,www.monolit-26.ru

■ **2-КОМН.** перех. сер. Белорусская, 36, 4 эт., общ. пл.44,4 кв.м, жил. пл. 26,6 кв.м, комнаты раздельно, санузел раздельно, сантехника новая, водосчетчики, 1350 тыс.руб. Тел. 70-88-57, 8-913-537-47-08, Наталья www.monolit-26.ru

■ **2-КОМН.** трехл. 60 лет ВЛКСМ, 52, 1 эт., нестандартная, с холлом, окна высоко, общ. пл. 63 кв.м, жил. пл. 32,4 кв.м, две лоджии остеклены, окна ПВХ, сост. хор., 2450 тыс. руб., торг. Тел. 77-04-33, 8-908-223-44-33, Анжелика,www.monolit-26.ru

■ **2-КОМН.** улучш. план. Ленинградский, 49, 8 эт., общ. пл. 51 кв.м, жил. пл. 28 кв.м, кухня 9 кв.м, комнаты раздельно, санузел раздельно, лоджия, прямая продажа 2250 тыс. руб., торг; Тел. 77-88-97, 8-913-580-43-34, Екатеринаwww.monolit-26.ru

■ **2-КОМН.** улучш. план. Саянская, 19, 5 эт., общ. пл. 51,6 кв.м, жил. пл. 28 кв.м, сост. хор., окна ПВХ, санузел раздельно, водосчетчики, в ванной кафель, лоджия остеклена, 2030 тыс. руб., торг.Тел. 77-04-33, 8-908-223-44-33, Анжелика, www.monolit-26.ru

■ **2-КОМН.** улучш. план. Школьная, 10, 1 эт., общ. пл. 50,7 кв.м, жил. пл. 28,1 кв.м,санузел раздельно, в ванной кафель, лоджия остеклена, новые радиаторы, прямая продажа 2200 тыс. руб.Тел. 77-04-33, 8-908-223-44-33, Анжеликаwww.monolit-26.ru

■ **2-КОМН.** хрущ. Королева, 8, 2 эт., общ. пл. 45,2 кв.м., жил. пл. 28,5 кв.м, сост. хор., балкон, окна ПВХ, санузел облицован кафелем, водосчетчики, 1850 тыс. руб., торг. Тел.77-09-23, 8-963-257-91-89, Анжела www.monolit-26.ru

■ **3-КОМН.** улучш. план. Малая Садовая, 6, двухуровневая, общ. пл.106 кв.м, жил. пл. 43,9 кв.м, сост. отл., после капитального ремонта, два санузла, отделаны кафелем, установлена душевая кабина, джакузи, окна ПВХ, две лоджии остеклены, 3500 тыс. руб., торгТел. 70-88-37, 8-913-198-61-98, Светлана www.monolit-26.ru

■ **3-КОМН.** улучш. план. Поселковая, 26, 1 эт., общ. пл. 69,3 кв.м, жил. пл. 43,6 кв.м, окна ПВХ, 3 лоджии остеклены, планировка на две стороны, 1900 тыс. руб., торг; Тел. 77-09-23, 8-963-257-91-89, Анжела www.monolit-26.ru

■ **4-КОМН.** нестанд. Ленинградский, 97, 1 эт., общ. пл. 102 кв.м, жил.пл. 57,2 кв.м, санузел раздельно, водосчетчики, комнаты раздельно, планировка на две стороны, две лоджии остеклены, состояние жилое, 3400 тыс. руб., торг; Тел. 77-09-23, 8-963-257-91-89, Анжела www.monolit-26.ru

■ **5-КОМН.** улучш. план. Ленинградский, 21, 9 и 10 этажи, двухуровневая, общ. пл. 133,6 кв.м, жил. 92,5 кв.м, 4 лоджии остеклены, сост. хор., окна ПВХ, в санузле кафель. Подходит под все виды расчетов, прямая продажа 4800 тыс. руб. Фото и подробная информация на сайте www.monolit-26.ru и по Тел.77-04-33, 8-908-223-44-33, Анжелика.

■ **ВЫДЕЛЕННАЯ** комната в 3-комн. квартире, Свердлова, 49, 2 эт., 22,6 кв.м, планировка сталинка, сост. хор., 700 тыс.руб. Тел. 77-04-33, 8-908-223-44-33 Анжелика www.monolit-26.ru.

■ **ДОМ** по ул.Поселковая, 173 кв.м, 2-этажный, 1 этаж - ж/б блоки, 2 этаж - ж/б панели, без внутренней отделки, оконные рамы из дерева, центр. водоснабжение заведено в дом, канализация, 6 соток земли в собственности, прямая продажа 1600 тыс. руб., торг; Тел.77-09-23, 8-963-257-91-89, Анжела www.monolit-26.ru

■ **ДОМ** по ул.Пушкина, отдельно стоящий, финский насыпной, общ.пл. 75,6 кв.м, жил. пл. 39,5 кв.м, отопление и канализация централизованно. Состояние жилое, окна ПВХ. Земля 10 соток. Прямая продажа 4350 тыс. руб. Возможен обмен на 2-комн. хрущ. или 1-комн. сталинку. Тел. 77-04-33, 8-908-223-44-33, Анжелика www.monolit-26.ru

■ **ГАРАЖ** г/к 20В (п.Первомайский), двухуровневый, общ. пл. 78 кв.м, ж/б перекрытия, высота ворот 3 м, два отдельных заезда. 500 тыс. руб., торг; Тел. 70-88-37, 8-913-198-61-98, Светлана www.monolit-26.ru

■ **НЕЖИЛОЕ** помещение по ул.Ленина, свободного назначения, пл. 52 кв.м, расположено на 1 эт. многоквартирного жилого дома, отдельное крыльцо, прямая продажа 3300 тыс. руб., торг; Тел. 70-88-37, 8-913-198-61-98, Светлана www.monolit-26.ru

вся рекламируемая продукция подлежит обязательной сертификации и лицензированию.

Телефоны: 77-06-03
77-00-11, 77-01-24
ЭКСПЕРТ НЕДВИЖИМОСТЬ
www.expertan24.ru

Улица, проспект	Пл.	Эт.	Сост.	Цена
Подселения				
Толстого, 7 (улуч.пл)	комната	5	13 кв.м. ПВХ	400
1-комнатные				
Мира пр., 6 (новый дом)	нов.пл.	7	ХОР МЕБЕЛЬ	1830
Чапаева, 5	стал	4	косметика	1750
Крупской, 6	хрущ	5	косметика	1350
Поселковый пр., 18	дер	1	косметика	740
Белорусская, 49	п/с	2	ХОРОШЕЕ	1050
2-комнатные				
Ленинградский, 9	ул. пл.	5	ПВХ косметика	2000
Курчатова, 70	улуч	1	ПВХ косметика	1890
Кирова, 16	хрущ	1	во двор, косметика	1550
Октябрьская, 43	хрущ	3	ПВХ	1580
Восточная, 11	хрущ	5	ПВХ, КАФЕЛЬ	1600
Советской Армии, 17	стал	3	ПВХ, косметика	2000
3-комнатные				
Свердлова, 19	хрущ	3	ПВХ, косметика	1950
Курчатова, 18	улуч	2	ПВХ, косметика	2350
60 лет ВЛКСМ, 62	трехл	2		2990
Мира пр., 25	улуч	2	ПВХ	2400
Ленина, 25	стал	5	78 кв.м.	2850
Ленина, 25	стал	2	на одну сторону	2300
Партсъезда, 15	стал	1	73 кв.м. освобождена	2200
Партсъезда, 5	стал	1	ПВХ 73 кв.м.	2250
4-комнатные				
Белорусская, 45	п/с	1	ПВХ, косметика	1570
Восточная, 55	п/с	5	ПВХ, с/у кафель	1990
Юбилейный, 11 (120 кв.м)	улуч	3	под ремонт	3600

Срочный выкуп: доли, подселение, 1-2-3-комн. квартиры. Быстрый расчет в течение 2 дней. Поможем оформить документы. Рассмотрим все варианты. Помощь в погашении задолженности по кредитам (помощь в погашении ипотеки), коммунальным платежам. Оформление документов на сады, земельные участки, гаражи, квартиры и т.д. Сопровождение сделок любой сложности. БЕСПЛАТНЫЕ КОНСУЛЬТАЦИИ.

Адрес: ул. Ленина, 21, пом.39 (вход со стороны администрации)
Тел. 77-06-03, 77-00-11, 77-01-24
8-908-223-46-03, 8-908-223-40-11, 8-908-223-41-24
Сайт: expertan24.ru. e-mail: expertagentstvo@mail.ru

«А.Н.НАШ ГОРОД» 2-комн. хрущ. Свердлова, 25, 41; Курчатова, 22; Молодежная, 9; Королева, 8; Комсомольская, 48;улучш. план. Мира, 17; Ленинградский, 31; 60 лет ВЛСМ, 82;стал. Ленина, 26, 2000 тыс. руб., торг; Чапаева, 5, 14; Тел. 8-983-611-8233.

«А.Н.НАШ ГОРОД» 3-комн. Пионерский пр., 3, 2 эт., 2600; Ленина, 6, Парковая, 18; Свердлова, 8;улучш. план. Ленинградский, 1; 18, 49;65;67; Школьная, 54А,МЖК Мира 9 (МЖК, 3 эт.); Мира, 11; трех. 60 лет ВЛКСМ, 36, 40; 62, 70. Тел. 770-634, 8-913-039-5767.

«А.Н.НАШ ГОРОД» 3-комн. Свердлова, 17; Кирова, 4; Восточная, 31; 33; улучш. план. 60 лет ВЛКСМ, 24; Ленинградский, 1 ,9, 4 и 9 эт.; Ленинградский, 33 или обмен на меньшее; Ленинградский, 49; Мира, 25; 60 лет ВЛКСМ, 80, 82; Малая Садовая, 8; трехл. 60 лет ВЛКСМ, 52; стал. Ленина, 6, Андреева, 21; Советская, 10. Тел. 8-983-611-8233.

«А.Н.НАШ ГОРОД» 3-комн. улучш. план. Советской Армии, 36; Ленинградский, 57; 60 лет ВЛКСМ, 48, 24 или обмен на 1-комн. улучш. план.; Мира, 6; 7, 9, Ленинградский, 9, 33; стал. Андреева, 21; Ленина, 41; Парковая, 18 или обмен на предложенное; пер. сер. Восточная, 62 с ремонтом; Курчатова, 34; Крупской, 6. Тел.8-902-919-2538, 8-913-047-0502.

«А.Н.НАШ ГОРОД» Дом в поселке Новый Путь, кирпич, 180 кв.м или обмен на предложенное город. Тел.8-913-047-0502.

«А.Н.НАШ ГОРОД» трехл. Ленинградский, 93, состояние хорошее; Ленинградский 67;75, Тел.8-983-295-44-83.

«А.Н.ТВОЙ Дом» комната в 2-комн. квартире Восточная, 60, 1 эт. Состояние хорошее, свежий ремонт, пластиковое окно, хорошие соседи. 700 тыс. руб. Тел. 77-05-82,8-983-265-69-58.

«А.Н.ТВОЙ Дом»1-комн. улучш. план. 60 лет ВЛКСМ,17, 4 эт., сост. очень хорошее, после ремонта, солнечная, дом внутри двора. 1700 тыс. руб. Тел. 77-05-82, 8-908-223-45-82, 8-962-072-51-85.

«А.Н.ТВОЙ Дом»3-комн. стал. Свердлова, 34, 1 эт., квартира отличной планировки(окна на три стороны) большая площадь, кухня 9 кв.м, раздельный сан. узел, состояние среднее. 2600 тыс. руб., реальному покупателю - торг. Тел. 77-05-82,8-908-223-45-82.

«А.Н.ТВОЙ Дом» 2-комн.хрущ. Курчатова, 16, 5 эт., сост. очень хорошее, пластиковые окна, ванна в кафеле, комнаты раздельно 1650 тыс. руб. Тел. 77-05-82, 8-908-223-45-82, 8-913-566-56-44.

«А.Н.ТВОЙ Дом» комната в 2-комн.квартире Центральный пр.,6,4 эт. Состояние хорошее, свежий ремонт, пластиковое окно, балкон, хорошие соседи. 700 тыс. руб. Тел. 77-05-82,8-983-265-69-58.

«АН.ПАРТНЕР» 1 д/д Таежная, 63, 2 эт., 780 тыс. руб.; 1 хрущ. Восточная, 7, 3 эт., 1300,2 хрущ. Центральный пр., 6, 4 эт., 1630,Восточная, 13, 1 эт., 1730, 2 стал. Советская, 9, 2 эт., 2500., Андреева 23, 2 эт., 2000 тыс. руб.,2 улучш. план. Мира, 7, 1 эт., 2600; 2 улучш. план. Ленинградский, 9, 7 эт., 2150, 3 улучш. план. Курчатова, 2, 1 эт., 2400,Сад на 9 квартале, 350 тыс. руб., за КПП-1, под жилое, 450 тыс. руб. Тел. 70-80-28,8-983-285-96-49, Алеся.

«АН.ПАРТНЕР» 1-комн. д/д Поселковый пр., 24, 2 эт., 1050; 1 ст. Школьная, 53а,1 эт., 1550, 1 хрущ Курчатова, 52, 4 эт., 1250, 1,5 д\д Белорусская, 44, 2 эт., 1050, 2-комн.улучш. план. Мира, 7, 1 эт., 2600, Царевского, 7, 1 эт., 2400; 3 ст. Школьная, 53а, 1 эт., 2300, 3-комн. улучш. план. 60 лет ВЛКСМ, 64, 8 эт., 2600, Ленинградский, 65, 3 эт., 3300, торг, Ленинградский, 49, 6 эт., евро, 3750,Сады за КПП-1, от 300 тыс. руб., ГАРАЖ за УЖТ, 600, за «Орбитой», теплый, 200, торг. Тел. 8-913-514-31-70, Ирина.

ООО МФО Железногорский Центр Займов
Займы под залог недвижимости от 5%
77-00-11 8-908-223-40-11
Красноярский край, г. Железногорск, ул. Ленина, 21, пом.39
ИНН 2452042264, ОГРН 1152452000887. Реестр МФО от 05.02.2016 г. Рег.номер 001603504007465

«АН.ПАРТНЕР» общ. Маяковского, 14, 4 эт., 600, 2 улучш. план. Восточная, 43, 5 эт., 1700; Ленинградский, 9, 7 эт., 2100; Школьная, 57, 4 эт., 2100, 2 хрущ. Комсомольская, 48, 4 эт., 1800, торг, Свердлова, 33, 5 эт., 1950, 3 хрущ. Комсомольская, 37, 1 эт., 1800, торг, 4 хрущ. Курчатова, 66, 3 эт., 2200, Дом на Элке 107 м, 10 сот., 4600 тыс. руб. Торг, Сад на Восточной, 6 соток, 950 тыс. руб. Тел. 8-908-209-83-79, 77-04-46, Надежда.

«АН.ПРИОРИТЕТ» : 2-комн.сталинку Советская, 5, 1 эт., высоко. Центр города с его инфраструктурой. Городской парк для прогулок - в шаговой доступности. Дом внутри дворовой территории. Установлены окна ПВХ, остальное - в обычном жилом состоянии. Площадь 59 кв.м, с возможностью изменения планировки! Показ возможен в любое время - на ключах! Привлекательная цена, всего 1850 тыс. руб.! Помощь в оформлении документов. Тел. 77-01-60, 8-908-223-41-60, Ольга.

«АН.ПРИОРИТЕТ»: 1-комн. квартиру в новом доме Царевского, 3, 3 эт., двойная лоджия, окна ПВХ, ремонт от застройщика! Кирпичный, теплый дом, отличный район, все, что нужно для жизни рядом! Подходит под любой расчет, освобождена, на ключах!1900 тыс. руб., возможен торг! Тел. 708-378, 8-953-850-83-78, Елена.

«АН.ПРИОРИТЕТ»: 2-комн. квартиру Ленина, 3, 2 эт. Отличное расположение. Кухня 11 кв.м. Площадь квартиры 60 кв.м, планировка на разные стороны Установлены окна ПВХ, состояние жилое. Показ возможен в любое время - на ключах, освобождена! Цена всего 2000 тыс. руб.! Подходит под любой расчет! Тел. 77-01-60, 8-908-223-41-60, Ольга.

«АН.ПРИОРИТЕТ»: 2-комн. к/г квартиру Школьная, 44, 1 эт. (высоко), в центре города! Заменены все окна, квартира очень теплая! Удобное расположение, рядом магазины, остановки, лицей 102! Чистый подъезд, приличные соседи! Показ возможен в любое время - на ключах, освобождена! 2000 тыс. руб., торг! Тел. 708-378, 8-953-850-83-78, Елена.

1-КОМН. квартиру в новом доме на 9 квартале и 1-комн. квартиру в новом доме, на 9 квартале на 2-комн. квартиру в г. Железногорске или поменяю. Рассмотрим любые варианты и предложения. Тел. 8-983-201-38-75.

1-КОМН. п/серии Курчатова 50, 5 эт., окна ПВХ, сейфовая дверь, не угловая, сан/узел раздельный,1100 тыс.руб. торг. Тел.77-09-22, 8-908-223-49-22, Лариса.

1-КОМН. н/пл Поселковый пр., 5, 1 эт., окна ПВХ, балкон застеклен ПВХ, ремонт от застройщика, дому 4 года, сан/узел раздельно кухня 9 кв.м, благоустроенный дом, 1250 тыс.руб. Тел. 77-00-91, 8-908-223-40-91, Ирина.

2-КОМН. улучш. план. Советской Армии 34, 8 эт., окна ПВХ, солнечная, теплая, шикарный вид из окна, комнаты раздельные, кухня 9 кв.м, Лоджия, 2350 тыс.руб. Тел. 77-09-22, 8-908-223-49-22, Лариса.

2-КОМН. нестанд. план. Школьная 50б, 5 эт., общ. пл.54 кв.м, комнаты 18/18 кв.м, кухня 8,5 кв.м, окна ПВХ, хороший косметический ремонт, санузел панели, сантехника и трубы заменены, установлены водосчетчики, утеплены стены. Дом внутри квартала, вдалеке от дорог, рядом градообразующие предприятия, 1750 тыс.руб. Тел. 77-00-91, 8-908-223-40-91, Ирина.

3-КОМН. квартиру улучш. план. пр.Мира, дом25, 2 эт., застекленная двойнаялоджияи3-комн.квартируперех.сер.врайоне «кольцо», 4 эт., пр. Курчатова, 50 или поменяю на предложенные варианты. Тел. 8-983-201-38-75.

3-КОМН. н/пл Саянская, 19, 2 эт., планировка на две стороны, общ. пл. 66,1 кв.м, жил. 40 кв.м, окна ПВХ, м/ком двери поменяны, лоджия застеклена, дом расположен в тихом ,спокойном районе города, во дворе детский сад, недалеко гимназия №96, 2350 тыс. руб., торг. Тел. 77-04-57, 8-908-223-44-57, Наталья.

3-КОМН. н/пл Толстого 5, 5 эт., на 2 стороны, двойная лоджия, окна ПВХ, во всей квартире натяжные потолки, на полу линолеум, в ванной комнате душевая кабина, кухня 12 кв.м, 1900 тыс. руб. Тел. 77-00-91, 8-908-223-40-91, Ирина.

3-КОМН. сталинка Ленина 22, 3 эт., пл. 70,7 кв.м, балкон, санузел раздельный, требуется ремонт, 2300 тыс. руб., торг. Тел. 77-06-58, 8-913-042-80-45, Инна.

3-КОМН. сталинка Ленина, 50, 2 эт., ж/б перекрытия, пл. 73 кв.м, косметический ремонт, окна ПВХ, на полу ламинат, заменены межкомнатные двери, входная сейфовая дверь, санузел/раздельный, облицован кафелем, сантехника и трубы заменены,2800 тыс.руб., торг. Тел. 77-00-91,8-908-223-40-91, Ирина.

3-КОМН. улучш. план. Восточная, 27, 2 эт., 2200. 3-комн. хрущ. Свердлова, 19, 3 эт., 2200 или поменяю на 1.5-2-комн.хрущ. Тел.770-399, 8-913-515-88-97.

КОМНАТА в квартире Чапаева, 15, 1 эт., ж/б перекрытия 18,4 кв.м, после косметического ремонта, 630 тыс.руб. Тел. 77-06-58, 8-913-042-80-45, Инна.

КОМНАТА в общежитие Ленина, 12А, 2 эт., пл. 13,5 кв.м, в хорошем состоянии, 480 тыс.руб. Тел. 77-06-58, 8-913-042-80-45, Инна.

СОБСТВЕННИК

1-КОМН. перех. сер. на 9 квартале, 2 эт., сост. отл. 1-комн. в дерев. доме, 9 квартал, 2 эт., сост. хор. Тел. 8-913-181-63-83.

1-КОМН. сталинка, 2 эт. с балконом, окна во двор, р-н маг. «Аквариум». Тел.8-950-427-73-10.

2-КОМН. сталинка, ул. Школьная, 49, 2 эт.. пласт. окна, жел. дверь, пол «Таркет2, под ремонт, 2250 тыс. руб.Собственник. Тел.8-923-373-54-10.

2-КОМН. сталинку ж/б перекрытия, 3 эт., общ. пл. 60.9 кв.м. Андреева, 21, хор. сост. 2450 тыс. руб.Торг. Собственник. Тел.8-913-510-02-91, 8-983-265-69-01.

3-КОМН. квартира 60 лет ВЛКСМ. Тел.8-902-943-82-73.

3-КОМН. квартира, 4 эт., возле остановок почти всех автобусов: 1, 3, 9, 10, 11, 12, 13, 20, 44 (р-н пл. Решетнева). Окна ПВХ, метал. дверь, с/у кафель, новые трубы, водосчетчики, новые м/к двери, свежий ремонт, остаются два больших угловых шкафа, 3 окна выходят во двор, одно окно на сквер. Записаться на просмотр можно по телефону. Тел. 8-913-514-75-23.

РемАвто
ДИАГНОСТИКА АВТОМОБИЛЕЙ
Мелкосрочный ремонт
Автоэлектрик
Установка стекол
Капитальный ремонт ДВС и агрегатов
Замена масел ДВС и АКПП
Шиномонтаж
Мойка
МАГАЗИН АВТОЗАПЧАСТЕЙ
С 9.00 ДО 20.00
РЕКЛАМА
УЛ. ЛЕНИНА, 75 75-39-69
8-913-182-93-66

3-КОМН. хрущевку на 3 эт. в п. Первомайском за 1800 тыс.руб. или обменяю на 1-комн. с доплатой. Тел. 8-902-959-99-18.

4-КОМН. Ленинградский, 12, второй этаж, четыре лоджии на разные стороны, три гардеробных, хорошая планировка. В собственности более трех лет, свободная продажа. Собственник! Тел. 8-913-558-19-58, после 17.00.

БОЛЬШУЮ комнатус двойной лоджией в 3-комн. квартиру улучш. план.S16 кв.м, 7 косм. ремонт, 60 лет ВЛКСМ, 16. Тел.8-913-550-47-31.

ДОМ в п. Тартат, 14 соток земли. Тел. 8-913-837-84-40.

КОМНАТУ в общежитии Ленина, 45. 18,6 кв.м., 3 этаж, окна ПВХ, сейфовая дверь. 650 тыс.руб., торг. Тел. 8-950-987-26-23. Собственник.

КОТТЕДЖ, новый, 260 кв.м., 8000 тыс.руб. Тел. 8-902-923-30-28.

АРЕНДА

«АБРИС+». 1-2-комн.аренда посуточно. Большая база квартир от эконом до люкс. Центр города. Документы строгой отчетности: квитанция, кассовый чек. Трансфер Аэропорт/ ЖД вокзал. Тел.8-913-513-75-49, 77-04-29, www.a-elit-a.ru.

«АВАНГАРД» Сдам 1-комн. Курчатова, 32, 9000. 2-комн.Пионерский пр., 2 эт., 10000; 2-комн. улучш. план. Ленинградский, 65 с мебелью. Тел. 770-399, 8-913-515-88-97.

01. Аренда квартир. Сдам 1-комн. Школьная, с мебелью, 12 тыс. руб.Свердлова, 31, 9 тыс. руб., мебель частично; 1.5-комн. ул. Решетнева с мебелью, 12 тыс. руб.Ленина, 44а с мебелью, 12 тыс. руб.; Курчатова, 8, Саянская, 23 2-комн., 10 тыс. руб.; пр. Ленинградский, 109 с мебелью, 14 тыс. руб.пр. Ленинградский, 75 1-комн., 10 тыс. руб.Подселение, общежитие от 5 до 7 тыс. руб.Тел.8-913-572-29-63.

01. Молодая семья срочно снимет квартиру, комнату в любом р-не города. Прописка г. Железногорск. Работаем на ИСС. Тел.76-30-00, 8-953-850-80-88.

1-2-КОМН. квартиры посуточно в центре города. Документы отчетности, кассовый чек. Тел.8-913-555-40-18.

1-2-КОМН. квартиры посуточно, чисто, домашняя обстановка. Командировочным скидка, документы строгой отчетности. Тел. 70-81-65, 8-963-258-74-40.

АРЕНДА посуточно, домашний уют, любой р-н. Командировочным скидка. Документы строгой отчетности. Тел. 77-09-03, 8-983-206-69-66.

ПОСУТОЧНО, по часам квартиры, под гулянки не сдаем. Тел. 8-908-222-22-30. Временная прописка в Железногорске. Тел. 8-913-582-70-77.

ПОСУТОЧНО, почасовая 1-комн. квартира в центре. Тел. 75-98-53, 8-902-925-36-95.

СДАМ В АРЕНДУ КВАРТИРУ порядочным людям. НЕДОРОГО. Состояние хорошее. Частично мебель. Срок любой, желательно длительное проживание. Тел. 8-983-144-17-40.

СДАМ 1-комн. квартиру в центре города. Тел.8-913-518-52-30.

СДАМ 1-комн. квартиру на длительный срок, в хорошем состоянии. Тел. 8-983-285-77-29.

СДАМ 1-комн. квартиру с мебелью. Свердлова, 35А. Собственник. Тел. 70-82-40, 8-953-850-82-40.

СДАМ 1-комн. меблированную квартиру улучш. план. на 9 квартале. Собственник. Тел.8-908-224-19-17.

СДАМ 1-комн. на 9 квартале в деревянном доме, 2 эт., чистая. уютная, окна ПВХ, на длительный срок, частично мебель, быт. техника. Тел.8-913-181-63-83.

СДАМ 2-комн.меблированную квартиру с бытовой техникой на длительный срок. Собственник. Тел.8-983-504-03-68.

СЕМЬЯ снимет в аренду квартиру на ваших условиях. Порядок и своевременность оплаты гарантирую. Зарплата стабильная. Тел. 8-913-588-67-10.

АВТОСАЛОН

КУПЛЮ

«ДОРОГО купим автомобили японского и европейского производства, в любом состоянии». НИВУ-2121 и НИВУ Шевроле. Расчет сразу! Полностью мое оформление! Тел. 8-908-011-90-25, 74-87-90.

«00000000000000-124AUTO». Куплю ваш автомобиль импортного и отечественного пр-ва в любом состоянии. Дорого! Расчет сразу. Тел.8-913-550-75-74, 8-908-019-82-30.

«0000000001AVTO». Дорого!!! Куплю ваш автомобиль отечественного и иностранного производства в любом состоянии. Помогу с обменом. Помощь в покупке автомобиля. Тел.8-983-161-27-25.

«1AUTOAGENSTVO» Дорого купим ваш автомобиль импортного или отечественного производства в любом состоянии. Расчет на месте. Оформление документов. Дорого. Тел.8-913-045-94-74.

КАБИНУ на трактор МТЗ, запчасти и резину. Тел.8-902-945-60-70.

ПРОДАМ

АВТОДОБАВКИ Роял Платинум - лучшие в мире для вашего автомобиля. Качество, эффективность, экономия. Скидки на всю линейку из четырех продуктов. Тел.8-913-567-48-95, 8-904-890-74-04, tatpopova@gmail.com

вся рекламируемая продукция подлежит обязательной сертификации и лицензированию.

ЭНВИРО Табс - Мультивитамины для вашего автомобиля, экономия топлива от 15 до 30%. Сезонные скидки. Тел.8-913-567-48-95, 8-904-890-74-04, tatpopova@gmail.com

РАЗНОЕ

АВТООТОГРЕВ. Тел. 8-923-329-59-11, 8-913-192-13-61.

СДАМ в аренду автомобиль. Тел. 8-913-177-66-51.

БЫТОВАЯ ТЕХНИКА

КУПЛЮ

ХОЛОДИЛЬНИКИ, морозильные камеры, электропечи, торговое оборудование. Всегда в продаже холодильники б/у. Гарантия. Доставка. Тел. 8-913-537-88-54, 8-902-914-30-44.

ПРОДАМ

«101» - новый цифромаркет с традициями «Аверса». Ремонт, обслуживание и продажа цифровой, копировальной, компьютерной техники и аксессуаров в наличии и под заказ. ул. Сов. Армии, 9, ост. «ТЭА». Ремонт: 7706-60, продажа: 72-07-08.

КОМПЬЮТЕРНЫЙ салон «Элемент-26» предлагает: компьютеры, комплектующие и оргтехника. Продажа, модернизация и ремонт. Адрес: пр. Ленинградский, 27а (маг. «Современник», 2 этаж). Тел. 76-26-26, e-mail: 26element@k26.ru.

МАГАЗИН «БытСервис» предлагает запчасти бытовой техники в наличии и под заказ, пульты и бытовая химия. Ремонт и установка бытовой техники. Адрес: пр. Курчатова, 3Е (центральный рынок). Тел. 70-85-48, 8-953-850-85-48.

МОРОЗИЛЬНАЯ камера «Бирюса» в рабочем состоянии, цена смешная. Тел.8-913-536-35-03.

ТОЛЬКО высококачественные оригинальные аккумуляторы, зарядные устройства для сотовых телефонов, цифровых видеокамер, фотоаппаратов, планшетов MP3 плееров и радиотелефонов. Мобильные телефоны б/у, цифровые фотоаппараты б/у, радиотелефоны, сетевые зарядные устройства для ноутбуков, мобильных телефонов, планшетов. У нас есть все! АСЦ «Высокие технологии», Центральный проезд, 10, ТЦ «Тель». Тел. 76-30-09, 76-15-15.

ХОЛОДИЛЬНИК-ВИТРИНУ, холодильник-шкаф или сдам в аренду. Березовые веники, 90 руб. Тел.8-913-592-88-36.

МЕБЕЛЬ

ПРОДАМ

ДИВАН «Пальмира» (КМК) 2.36х100, новый, обит итальянским материалом. Гарантия. 2 года. Тел.72-52-32 (после 16.00). Тел.8-913-175-12-85.

ИЗГОТОВЛЕНИЕ мебели по вашим размерам: кухни, шкафы-купе, гардеробные, горки, кровати! цены 2014 г. Весь декабрь от 5 до 15%. Свердлова, 7 (маг. «Гренада»), левое крыло.77-09-35, 8-908-223-49-35.

ПЕРЕТЯЖКА, ремонт мягкой и корпусной мебели. Изготовление на заказ. Широкий выбор форм и тканей. Выезд мастера бесплатный. Гарантия качества. Есть доставка. Большая система скидок! Тел. 75-63-79, 8-904-897-10-63, маг. «Север», Свердлова, 58, 2 эт.

ОДЕЖДА

ПРОДАМ

ПОЛНАЯ ликвидация верхней женской одежды. Успейте на грандиозную распродажу по неприлично низким ценам: куртки и плащи по 500 руб.; зимние и демисезонные пальто по 1000 руб. А так же скидки до 50% на все! Ждем вас в магазине женской одежды «От и До» по адресу: Свердлова, 21 (вход со двора) ежедневно с 11.00 до 19.00, кроме воскресенья.

СТИЛЬ Обувь!!! Приглашаем горожан за зимней обувью! Скидки до 50%! Адреса магазинов: пр.Курчатова, 48. Тел. 72-05-65. ТК «Созвездие», 1 этаж, пав.№5.

ПРОДУКТЫ

ПРОДАМ

ВОСКОВАЯ моль (личинки). Экстракт восковой моли, экстракт пчелинного подмора, прополис. Своя пасека. Тел.8-913-033-81-68, 737-030.

ГРИБЫ спец. приготовления, грузди соленые 1 л - 800 руб.; опята маринованные 1 л - 600 руб. Доставка. Тел.8-903-921-24-53.

КАРТОФЕЛЬ деревенский, доставка. Тел.8-913-538-80-77.

КАРТОФЕЛЬ садовый, крупный. Тел.8-908-223-83-63.

МЕД со своей пасеки. Наш Красноярский. Качество гарантирую. Тел.8-913-535-67-68.

МЯСО свинины от фермерского хоз-ва г. Железногорска (свежее, парное), 215 руб./кг (1/4, 1/2, туша). Тел.8-902-924-72-92.

МЯСО свинины четвертями. Тел.8-953-850-87-55.

СКЛАД-МАГАЗИН «Центральный» предлагает по низким ценам сахар 50/25/10 кг, Краснодар, мука 50/25/10 кг, Алтай, отруби, овес, пшеница 50/25 кг, окорочка 15 кг США, Бразилия. Гречка, рис от 5 до 50 кг, тушенка, сайра, сгущ. молоко, чай, кофе, масло «Злато», «Золотая семечка», так же в продаже корма для животных и др. продукты. Доставка бесплатно. Ждем вас по новому адресу: ул. Молодежная, 11В. Тел. 72-13-20,8-913-513-85-08. с 10.00 до 18.00.

ТОРГОВЫЙ РЯД

КУПЛЮ

АСБЕСТОВУЮ ткань, асбошнур, асбокартон, асбокрошка, паронит, сальниковую набивку, текстолит, фторопласт, газовые баллоны (ацетилен, кислород, аргон, углекислота, гелий). Дорого. Куплю. Тел. 8-904-894-89-39.

ВЫВЕЗЕМ на ваших условиях металлолом черный, цветной. Электродвигатели, аккумуляторы. Радиодетали. Вывезем металлохлам из гаражей, садов. Демонтируем металлоконструкции. Честно. Дорого.Тел. 8-913-591-77-33, 8-913-186-79-39.

ПРОДАМ

БЛОК строительный 200х200х400, 38 руб./шт. Тел. 8-902-923-78-16.

ВЕЛОТРЕНАЖЕР TORNEO Riva модель B-216. Состояние отличное. Практически не использовался. Тел.8-913-573-66-55, 8-913-569-37-67.

ДЛЯ состоятельных граждан г. Железногорска: спецкомплект здоровый сон (подушка, наматрасник, простынь). Дорого, эффект гарантирую. Тел.8-913-192-84-67.

ДРОВА в чурках (окна, береза). Тел.8-908-224-19-17.

ЭЛЕКТРОКОНФОРКИ к любым печам, переключатели, терморегуляторы, тэны, рабочие столы, стекла духовок. Нагревательные элементы к самоварам, электрочайникам. Доставка, установка, ремонт. Гарантия качества, разумные цены. Пенсионерам скидка. Тел. 75-21-82, 75-27-86, 8-923-337-60-82 (с 9 до 22.00, без выходных).

ЖИВОТНЫЙ МИР

ПРОДАМ

ПУДЕЛЯТА 2 месяца. Хороший подарок к Новому году. Дешево. Тел. 8-950-972-46-48, 72-97-10.

РАЗНОЕ

ОЧАРОВАТЕЛЬНЫЕ щенки йоркширского терьера. Привиты, недорого. Щенки той пуделя и карликового черного и серебристого окраса. Тел. 8-913-832-46-95.

ПОДАРИТЕ детям и себе радость в Новом году! Отдадим в добрые руки щенков от маленькой, умной собачки. Тел. 8-913-509-70-84.

РАБОТА

ТРЕБУЮТСЯ

«МП ПАТП» срочно требуются кондукторы, средняя з/плата 18 тыс. руб. Отдела кадров тел.: 76-90-09.

50000. Помощник руководителя (опыт управления Канцелярией). Тел. 8-902-927-05-83.

АДМИНИСТРАТОР филиала с опытом и без опыта работы, 31500. Тел.8-933-332-10-50.

АДМИНИСТРАТОР. 32000. (Примем специалиста с опытом работы). Тел. 8-908-212-86-83.

АДМИНИСТРАТОР. 32000. (Примем специалиста с опытом работы). Тел. 8-902-923-35-19.

АРХИВАРИУС - 25 тыс.руб. (работа с документами). Опыт работы пенсионеров приветствуется. Тел. 8-913-560-34-99.

АРХИВАРИУС (документооборот). 30000.(Примем специалиста с опытом работы). Тел. 8-902-927-05-83.

АССИСТЕНТ руководителя, 28000 Срочно! на постоянную работу. Тел. 8-913-536-92-30.

БУХ.ДОКУМЕНТЫ 28000. Обработка первичной документации. Можно без опыта (обучение). Молодым пенсионерам- несложная работа. Тел. 8-902-923-52-73.

БУХГАЛТЕР на мебельную фабрику (банк, касса). Знание 1с. Приветствуется опыт работы на производстве. Не старше45 лет. Хорошие условия труда. Своевременная з/плата. Соцпакет. Резюме: elena@sankt-mebel.ru Тел. 76-12-50, 76-12-40.

БУХГАЛТЕР с опытом работы на ведение первичной документации, 34000. Тел. 8-913-563-01-57.

В коммерческий отдел требуются 3 ответственных сотрудника, 30000.Тел. 8-983-614-19-67.

В крупную компанию на постоянную работу сотрудник с опытом работы торгового представителя, 40000.Рассмотрим без опыта. Тел. 8-953-587-27-21.

В новый автокомплекс - автослесарь. Оклад +%. Тел.8-913-533-81-03.

В салон-парикмахерскую мастер маникюра. Отдельный кабинет. Аренда или трудовой договор по желанию. Тел.8-913-511-26-99, 76-35-05.

ВЕДУЩИЙ специалист по логистике, 38000. Торговый представитель, 45000. Примем специалистов с опытом работы. Запись на собеседование по тел. 8-923-355-50-35.

ВОДИТЕЛЬ кат. «С», знание Красноярска. Тел.8-913-830-30-43.

ГУМАНИТАРИЙ, работа в городе для вас1 32 тыс. руб.Опыт работы с людьми приветствуется. Тел.8-902-912-28-30.

ДЕЛОПРОИЗВОДИТЕЛЮ - помощник 23000 руб. Образование не ниже среднего. Обучение. Тел. 8-983-610-61-36.

ДИСПЕТЧЕР с опытом работы, 18000. Тел. 8-913-563-49-52

ДЛЯ работы в офисе с людьми и документами, с опытом и без. 30000. Военные пенсионеры вне конкурса. Тел.8-913-834-67-56.

ДОСТОЙНАЯ работа управленцам, 60 тыс. руб. Тел.8-902-912-28-30.

ЗАМЕСТИТЕЛЬ по кадрам,50000. Тел. 8-983-614-19-67.

КВАЛИФИЦИРОВАННЫЙ специалист в офис. 35000 руб. Работа с деловой документацией. Опыт работы на руководящей должности приветствуется. Тел. 8-983-610-61-36.

КЛАДОВЩИК. 24000. (Примем специалиста с опытом работы). Тел. 8-908-212-86-83.

МАГАЗИН «Хозтовары» возьмем на работу продавца-консультанта, 9 квартал, 9-20, трое через двое, 250 руб./день, порядочность, коммуникабельность, аккуратность. Тел.8-983-165-15-47.

МАСТЕР для отделки ванных комнат. Наличие инструмента обязательно. Работа по договору, оплата своевременно. Тел. 70-88-24, 8-953-850-88-24.

МЕДИЦИНСКИЙ персонал (офис) 30000. Отдел консультирования. Возможен гибкий график. Тел. 8-902-923-52-73.

МЕНЕДЖЕР в страховое агентство. Тел.8-913-590-74-76.

МЕНЕДЖЕР. З/плата высокая. Тел.8-953-850-82-47, 70-82-47, 8-953-850-82-67.

МОЛОДЫЕ пенсионеры (работа в офисе, возраст до 60лет).Тел. 8-908-212-86-83.

МОЛОДЫЕ пенсионеры для работы в офисе, без опыта, 30000. Тел.8-962-073-51-94.

НА постоянную работу сотрудник с опытом работы руководителя, в т.ч. офицеры запаса, 52000. Тел.8-908-212-23-64.

НА постоянную работу сотрудник на административную работу в офис, 26000. Рассмотрим без опыта. Бесплатная переподготовка. Тел. 8-908-212-23-64.

НЕ хватает пенсии? Работа, подработка пенсионерам. Гибкий график. 18000. Тел. 8-913-563-01-57.

ООО «Новотекс»: монтажники, сварщики систем вентиляции и отопления - критерии: отсутствие судимости, бригадный подряд, желание работать и зарабатывать, мобильность, опыт не обязателен, объекты как в Железногорске, так и за пределами, доставка до объекта транспортом предприятия. Лентяев и с вредными привычками, просьба не беспокоить. Оператор газо-плазменной установки, инженер-технолог по вентиляции, со знанием avtocad, технолог по металлоконструкциям, слесарь по изготовлению деталей и узлов вентиляции, сварщики (предпочтение работа на полуавтоматах), слесарь по эксплуатации и ремонту газового оборудования. ДОЛГОВ ПО З/ПЛАТЕ НЕТ. Тел. 76-17-55, 76-92-55, ул. Южная, 49в.

ОПЕРАТОР АЗС на АЗС около КПП в Железногорске. Тел.8 (3912) 64-29-37 (с 9 до 12.00).

ОФИСНЫЙ диспетчер, секретарь,28000.Тел. 8-983-614-19-67.

ОФИЦЕРЫ запаса, 48000. Срочно! в качестве заместителя руководителя. Тел. 8-913-536-92-30.

ПОМОЩНИК бухгалтера, знание World, Excel, 1С, НДС. ЕНВД. Тел.8-904-890-99-60.

ПОМОЩНИК бухгалтера. 28000 руб. Счет-фактура, накладные, внутренняя отчетность. С опытом работы. Тел. 8-983-610-61-36.

ПОМОЩНИК руководителя, офисный персонал (разные направления). Тел.8-913-838-26-42.

ПОМОЩНИК экономиста (анализ, планирование). 28000 (Рассмотрим без опыта работы, обучение). Тел. 8-902-927-05-83.

ПРОДАВЕЦ-КОНСУЛЬТАНТ. Образование не ниже среднего, обучаемость, ответственность, презентабельная внешность, грамотная речь. Опыт работы в розничной торговле желателен. Муж., жен. от 18 до 35 лет. Тел. 8-908-214-69-09.

ПРОДОВОЛЬСТВЕННОМУ магазину: продавцы, уборщик помещений, охранник. Соцпакет. Тел. раб. 77-03-61, сот. 8-908-223-43-61.

ПРОДУКТОВОМУ магазину продавец, опыт работы, санкнижка. Тел. 73-21-02 (с 9 до 17.00).

РУКОВОДИТЕЛЬ отдела 60000, опыт работы на РЗ, РХЗ, ИХЗ-приветствуется. Тел.8-913-834-67-56.

СОТРУДНИКИ с опытом: кадровика, снабженца, администратора, заместителя руководителя, возраст не важен, гибкий график. Достойная з/плата. Тел.8-908-026-52-88.

СОЦИАЛЬНЫЙ работник. 24000. Работа в офисе. (Примем специалиста с опытом работы). Тел. 8-908-212-86-83.

СПЕЦИАЛИСТ по работе с клиентами (4чел.), 30000. С опытом работы специалистов в банковской сфере, в сфере страхования будет преимуществом. Запись на собеседование по тел. 8-923-355-50-35.

СПЕЦИАЛИСТ по экономической безопасности, 40000 с опытом работы. Запись на собеседование 8-902-923-35-19.

СПЕЦИАЛИСТЫ с опытом работы и без. Руководитель отдела, 60000; кадровик, 30000, специалисты (бухг. документация, 28000). Тел.8-913-192-84-67.

СРОЧНО!!! Продавец-консультант, обучение (оплачиваемая стажировка), желание работать, грамотность речи, коммуникабельность, умение работать в команде, от 20 лет. Обр. маг. «Малыш» (отдел «Сибтайм»), пр. Курчатова, 6. Тел.72-60-79.

СТОРОЖ на базу строительных материалов без в/п. Тел.76-95-44 (до 18.00).

ТЕХНИКУМУ инновационных технологий и сервиса» требуются: преподаватель ОБЖ, мастер производственного обучения (станочник), мастер производственного обучения(слесарь-ремонтник механосборочных работ), электромонтер, слесарь-ремонтник, дворник. Тел.75-93-28, 75-90-35, адрес для резюме: mail@tiptis.ru

ТРАКТОРИСТ с опытом работы на минипогрузчике «Вовкет» с водительским удостоверением «С», с вредными привычками не беспокоить. Тел.8-902-923-78-16.

УПРАВЛЕНИЕ персоналом, 45000. Примем специалиста с опытом руководящей работы (в т.ч. специалисты силовых структур, военные в отставке). Тел.8-923-355-50-35.

ЮРИСТ, опыт работы обязателен. Тел.75-05-54.

УСЛУГИ

ЮРИДИЧЕСКИЕ/ ПСИХОЛОГИЧЕСКИЕ

АДВОКАТ. Консультации. Иски. Заявления, жалобы по любым вопросам. УДО. Семейные, уголовные, пенсионные, гражданские дела. Споры с ГИБДД. Споры со страховыми компаниями по ДТП. Обжалование действий судебных приставов. Тел.8-904-892-32-12.

ВСЕ виды договоров и исковых заявлений, возмещение по ДТП, расторжение брака, раздел имущества, споры с банками, исковые заявления, гражданские, уголовные, семейные и наследственные споры. УДО. Обжалование действий судебных приставов. Представительство в суде. Тел. 8-983-289-78-69.

КВАЛИФИЦИРОВАННАЯ юридическая помощь. Банкротство граждан, возврат банковских страховок, защита прав потребителей, ДТП, лишение прав, взыскание страхового возмещения, долгов, возмещение убытков, расторжение брака, алименты, наследство, раздел имущества, сопровождение сделок с недвижимостью, арбитраж. Составление исковых заявлений, договоров, представление интересов в суде. Консультации бесплатно. Тел. 8-950-981-45-67, 70-80-10.

ЛИКВИДИРУЕМ вашу кредитную задолженность из любой стадии. Банк, Суд, Приставы. Не банкротство, консультация бесплатная. Наш сайт: goo.g/WuKxl4 Тел.89130357692@mail.ru

ГРУЗОПЕРЕВОЗКИ

«2-ГАЗЕЛИ». Грузоперевозки по самым низким ценам от 350 руб. Газель тент, 9 и 12 куб.м. Услуги грузчиков от 250 руб. Работаем без выходных. Тел. 8-923-277-99-00, 8-983-299-11-60.

«AUTO БОРТОВОЙ КРАН». Автоэвакуация траверсой безущербно. Абсолютная доставка грузов, кран 5 т, стрела 3 т, вылет 12 м. Автоэвакуация траверсой безущербно. Газель (тент). Тел. 8-902-929-76-10.

«AUTO-ВОРОВАЙКА от 800 руб. Эвакуатор. Тел.8-908-223-43-34, 77-03-34.

«ГАЗЕЛИ» (тент, кузов 3 м + 5 пассажирских мест) - доставка по городу, краю, России. Расчет нал/безнал. Квитанции. Грузчики. Тел. 70-83-19,8-904-893-14-41, 8-983-363-24-22.

«ГАЗЕЛИ» тент, грузчики, квитанции, любой регион. Тел. 77-00-19, 8-902-942-66-40.

«ГАЗЕЛЬ» (тент), 1.5 т. - 500 руб. КПП, свалка - 600 руб. КрасТЭЦ-Березовка, 1500 руб. Красноярск от 1800 руб. Межгород 15 руб./км. Грузчики - 250 руб. Тел. 70-82-40, 8-953-850-82-40, 8-913-515-43-96.

вся рекламируемая продукция подлежит обязательной сертификации и лицензированию.

АВТОГРУЗОДОСТАВКА. «ЗИЛБЫЧОК» бортовая. Дрова, береза, колотые и в чурках. Вывоз мусора. Тел.8-913-533-52-58.

АВТОКРАН-ВОРОВАЙКА, автовышка, эвакуатор. Помощь при погрузке, разгрузке, в любое время и на любое расстояние. Возможен безнал. Тел.8-913-527-22-20 (Андрей).

АВТОПЕРЕВОЗКИ до 5 тонн будка, тент, любой регион, услуги грузчиков. Тел.8-913-555-46-21, 8-908-214-18-58.

АВТОЭВАКУАЦИЯ траверсой без ущерба, грузоперевозки, борт, кран, в любое время. Тел. 8-913-030-36-74.

БРИГАДА грузчиков без вредных привычек. Квартирно-офисные переезды. Погрузка-разгрузка. Тел. 70-87-55, 8-953-850-87-55.

ГАЗЕЛЬ (тент)по городу и краю без выходных. Услуги грузчиков. Тел.8-913-512-58-93.

ГРУЗОВОЕ такси. 30 куб., 5 тонн. Переезды. Грузчики. Услуги бортового 5-тонника. Тел. 70-81-58, 8-983-501-48-36.

ГРУЗОПЕРЕВОЗКИ по городу и краю, переезды, доставка материалов, вывоз мусора и мн. др., всегда чистый кузов и комфортный салон, фургон 3 тонник, р-р 4100х1700х1700, открывание дверей сзади-сбоку, от 500 руб./час, услуги грузчиков от 250 руб./час. Тел.8-953-850-86-33, 70-86-33.

ГРУЗОПЕРЕВОЗКИ. Японец 15 г.в., 3.5 тн, борт-тент. Внутренние и дальние расстояния. Тел.8-983-153-69-05.

ДОСТАВИМ ЗИЛ Самосвал: ПГС, перегной (куряка нет), навоз, песок, гравий, щебень, асфальтная крошка, уголь (Бородинский, Балахтинский), опилки. Вывоз мусора.Тел. 70-85-07, 8-963-268-03-36, 8-953-850-85-07.

ДОСТАВКА документов и грузов экспресс почтой по России и зарубеж. ООО «Эридан-Сервис», пр. Ленинградский, 35 за «Золотым якорем». Тел.74-49-58, 8-933-335-51-38, 8-913-170-04-04 (с 9.30 до 19.00).

ДОСТАВКА уголь, щебень, песок и др. Вывоз мусора. Японец самосвал. Тел. 8-913-538-99-32.

СНЕГОУБОРКА. Расчистка территорий дорог. Трактор «Беларус» фронтальный погрузчик, челюстной ковш и коммунальный поворотный отвал. Организую вывоз снега. Тел. 8-902-947-35-66.

УБОРКА снега, трактор, самосвал, щетка, гидромолот, а/подъемник.Тел.8-902-923-78-16.

УСЛУГИ воровайки, перевозка машин. В любое время. Тел.8-908-208-70-72

АВТОШКОЛЫ

НОВОГОДНЕЕ предложение!!! Автошкола (ранее ДОСААФ) поздравляет с наступающим Новым годом и предлагает обучение на категорию В. Всем, записавшимся с 19 по 30 декабря по Новогодней цене: 19000 - механика, 21000 - автомат!!! Оплата в рассрочку!!! Успей, Запишись - сделай себе Подарок к Новому году!!! Доставка на занятия и обратно транспортом Автошколы!!! Тел.75-62-75, 75-83-88.

РЕПЕТИТОРСТВО

АНГЛИЙСКИЙ язык для детей от 3 лет и взрослых. Адрес: ул. Школьная, 30. Тел.+7 (391) 290-26-50.

АНГЛИЙСКИЙ язык, подготовка к школе, творчество, китайский язык. Детский клуб «Совенок». Индивидуальные и групповые занятия, детская библиотека. Адрес: пр. Курчатова, 56А, каб. 2-09. Тел. 8-950-994-90-61, 8-983-613-30-71.

ДИПЛОМНЫЕ, курсовые и контрольные работы, рефераты, сметы, бизнес-планы. Тел.8-960-757-18-69.

ОРГАНИЗАЦИЯ ПРАЗДНИКОВ

ВИДЕОСЪЕМКА новогодних утренников, выпускных, свадеб, юбилеев, выписки из роддома, крещение. Переписываем видеокассеты на DVD. Профессиональные ТАМАДА, ди-джей, фотограф, фейерверк.Тел. 74-52-13, 8-913-534-27-77.

ВКУСНО и быстро. Столовая «Сели-поели» (с 11 до 19.00). Банкеты, спиртное ваше. ТЦ «Европа», пр. Курчатова, 51, левое крыло (бывшая «Пиццерия»). Тел. 708-789.

ДЕД Мороз доставит радость Вам и Вашим детям. Тел.74-85-74, 8-923-377-87-63.

ДЕД Мороз и Снегурочка! Пригласите сказку в дом! Роскошные костюмы, увлекательная программа, веселое настроение гарантировано. Индивидуальный подход. Тел.8-913-591-81-11 (Алеся).

ДЕД Мороз на дом. Профессиональный артист. Тел. 8-913-594-55-12.

КРАСИВОЕ развлекательное шоу с элементами мужского стриптиза. Тел. 8-902-944-45-01.

ПОМИНАЛЬНЫЕ обеды от 300 руб./чел. Тел.8-905-976-38-52, сот. 296-3852.

УСЛУГИ тамады. Тел.8-913-550-47-40.

ФОТОСАЛОН «9х12» фото-видео съемка новогодних праздников, свадеб, праздничных торжеств. Изготовление виньеток, фотокниг, слайд-шоу. Фотосессии в студии, на природе, в домашних условиях. Подарочные сертификаты. Тел. 77-06-62, 8-983-164-91-31.

САЛОН КРАСОТЫ

НАРАЩИВАНИЕ ногтей, коррекция, покрытие гель-лаком. Тел. 8-902-912-66-61, 8-908-221-45-98.

ПАРИКМАХЕР на дому клиента. Стрижка (муж., жен.), покраска, мелирование, хим.завивка. Покраска бровей, ресниц. Марина. Тел. 8-913-513-15-49, 76-69-87.

ПЕРСОНАЛЬНЫЙ тренер. Индивидуальный подход к клиенту. Разработка диеты и упражнения для похудения. Тел.8-902-944-45-01.

СЛАВЯНСКИЕ Ладки: нормализация работы опорно-двигательного аппарата, мастопатия, гинекология, бесплодие, быстрое восстановление при переломах, после родов, инфарктов, инсультов. Тел.8-963-266-36-06.

СТРИЖКИ для всей семьи: от классики до авангарда. Модное окрашивание: блондирование, амбре, меланжирование. Прически. Укладки. Тел. 8-983-506-06-09 (Татьяна).

УСЛУГИ маникюра и педикюра. Новогодние скидки!! Тел.8-983-208-23-99.

РАЗНОЕ

АБСОЛЮТНОЕ избавление от КЛОПОВ, ТАРАКАНОВ, МУРАВЬЕВ, любых насекомых и грызунов в помещениях и территориях. Гарантия. Конфиденциально. При обработке двух квартир -скидка 10%, трех и более - 20%! Тел.8-913-839-48-06, 8-913-839-48-16.

ПАТРОНАЖНАЯ служба «Добрые руки» осуществляет уход за больными и престарелыми людьми. Тел. 70-85-83, 8-913-533-95-18, 8-923-377-63-60.

РЕМОНТ МЕБЕЛИ, ХИМЧИСТКА

ГЛУБИННАЯ чистка и химчистка на дому техникой KIRBY. Производим химчистку ковров, глубинную чистку матрацов, диванов, кресел, мягких подушек. Тел.8-913-568-29-61.

МАСТЕРСКАЯ «Перетяжка мебели». Ремонт матрасов, диванов. Большой выбор тканей. Доставка. Пенсионерам скидка. Тел.70-82-65, 8-983-157-72-27, 8-983-158-49-31.

ХИМЧИСТКА: ковров, мягкой мебели, матрасов, салона автомобиля, выведение пятен. Бесплатная доставка ковров. 100% удаление мочи. Профессиональное оборудование. Работаем без выходных. Клининговая компания «ЛОСК». Пенсионерам скидка. Тел.8-913-582-65-58.

СТРОИТЕЛЬСТВО И РЕМОНТ

«0000 ЖИЛРЕМСТРОЙ».Ремонт, отделка помещений. Все виды работ. Сантехника, электрика, кафель, малярные работы, перепланировка, консультации. Дизайн. Материалы со скидкой 10%. Гарантия качества. Сроки. Тел. 77-05-76, 8-908-223-45-76.

«БЫСТРО, качественно и недорого сделаем ремонт квартиры, потолки акриловые, наклейка обоев, выравнивание стен». Пенсионерам скидка. Тел. 73-02-28, 8-962-070-30-93.

«БЫТСЕРВИС». Оказание сантехнических и бытовых услуг населению. Ремонт бытовой техники. Бесплатная консультация. Гарантия. Качество. Тел. 70-85-48, 8-953-850-85-48.

«КОМФОРТНЫЙ дом» - натяжные потолки любой сложности. Большой выбор цветов и фактур. Выезд специалиста бесплатно. Договор. Тел.770-978, 8-908-223-49-78.

«САНТЕХБЫТСЕРВИС»: подключение стиральных и посудомоечных машин, монтаж и замена водосчетчиков, смесителей, раковин, ванн, унитазов, моек, батарей. Ремонт, сборка, навеска мебели. Электромонтажные работы. Наклейка кафеля. Тел. 77-07-80, 8-908-223-47-80, 70-85-48, 8-913-594-24-46.

«САНТЕХРАБОТЫ». Сварка, замена стояков, труб водоснабжения (черные, оцинковка, полипропилен), радиаторов, канализации, санфаянса. Водосчетчики. Быстро, качественно, недорого. Лицензия. Тел. 79-65-33, 8-913-534-15-41.

«МАСТЕР ПЛЮС»
www.мастер-плюс26.рф
ул. Южная, 38В
70-85-68, 8(953)850-85-68

- Доска, брус
- Брусок в ассортименте
- Шифер, ондулин
- ДВП, ДСП от 230 руб.
- Оцинковка
- Профлист от 250 руб./кв.м
- Шпаклевка
- Кирпич от 9 руб.
- Вагонка, половая доска
- Цемент 300 руб./50 кг
- Гвозди, шурупы
- Мин.плита, пакля
- Рубероид от 370 руб.
- Пенопласт
- Эмали, мастика
- Пена
- Утеплители
- Блоки от 35 руб.

«САНТЕХРАБОТЫ»: установка водосчетчиков, радиаторов, замена труб водоснабжения, монтаж систем отопления, узлов ввода. Консультация специалиста и доставка материала бесплатно. Пенсионерам скидки, рассрочка. Гарантия. Договор.Тел.8-913-599-44-36, 8-904-896-76-98.

АБСОЛЮТНО все виды сварочных и сантехнических работ. Счетчики, радиаторы, водоразбор. Доставка материалов, гарантия. Пенсионерам скидки. Тел. 8-983-285-26-30.

АККУРАТНО, быстро, недорого: побелка, покраска, шпаклевание, обои, линолеум, укладка плитки и т.д. Пенсионерам скидки - закупка, доставка стройматериалов. Тел. 8-983-615-09-73, 76-60-58.

ВОДОПРОВОДЧИК-САНТЕХНИК. Установка водосчетчиков, батарей-радиаторов. Установим умывальники, унитазы. Мелкосрочная работа. Договор. Гарантия. Сайт: Афина124.рф Тел.8-913-591-77-33, 8-913-186-79-39.

ВОРОТА в гараж, козырьки, навесы. Генератор 220 V. Тел. 8-953-850-87-15, 70-87-15.

ДЕМОНТАЖ. Любые стены, санкабины, расширение проемов на лоджии, вскрытие полов, бетонных стяжек. Вывоз мусора. Качественно, профессионально, самые короткие сроки. Ремонт квартир под ключ. Тел. 77-04-66, 8-908-223-44-66.

ЗАМКИ. Мелкий ремонт по квартире. Тел.770-517,8-908-223-45-17, 8-913-514-14-06.

ИЗГОТАВЛИВАЕМ, устанавливаем металлические ворота, двери сейфовые, накладные, подъездные, печки, мангалы, сейфы (толщина металла любая), металлоизделия. Утепление, шумоизоляция, отделка - панели, оргалит. Порошковая покраска. Гарантия. Св-во Ж 10061. Тел. 75-22-44, 8-908-206-55-95, 8-904-894-35-50.

ИП Деркач - «Водяной». Доставка и установка радиаторов отопления, профессиональная установка водосчетчиков. Замена труб водоснабжения, канализации, ванн, унитазов, смесителей. Быстро, качественно. Договор. Возможна рассрочка. Пенсионерам скидки. Тел. 77-06-06, 8-904-896-76-98, 8-913-831-18-11.

МАСТЕРА-УНИВЕРСАЛЫ, на все виды работ и не стандартных решений. А так же, чистка и уборка помещений. Работаем по договорам, рассмотрим все варианты. Кладка печей и каминов. Качество гарантируется!! Тел. 8-908-203-04-57.

МЕЛКОСРОЧНЫЙ ремонт помещений, электрика, сантехника, навес предметов, укладка линолеума, регулировка окон и мн. др. Тел.8-953-850-86-33.

МУЖ на час. Сверление бетона, кафеля, навеска предметов, сборка мебели, замена замков. Услуги электрика, сантехника. Тел. 75-60-46, 8-983-281-15-44.

ОТДЕЛОЧНЫЕ работы: перепланировка (сложные демонтажи), электромонтаж, сантехника, установка окон, дверей, любые изделия из гипсокартона, малярные работы. Укладка ламинат, линолеума, кафельной плитки и др. покрытий. Монтаж пхв и мдф панелей, монтаж декоративных изделий любого вида, разноуровневые потолки любой сложности: натяжные - бесшовные, рейчатые, гипсокартоновые и мн. др.Высокое качество не зависимо от вашего бюджета, разумные сроки, договор, гарантия на работы, предоставление материалов. Тел. 77-09-81, 8-908-223-49-81.

ПУНКТЫ ПРИЕМА ОБЪЯВЛЕНИЙ ГОРОД И ГОРОЖАНЕ

УВАЖАЕМЫЕ РЕКЛАМОДАТЕЛИ!
Для Вашего удобства расширена сеть пунктов приема объявлений в газету «Город и горожане»

«Эридан-Сервис» «Балтийский», пр. Ленинградский, 35
Магазин «Народный инструмент» ДБ «Центральный», 1 эт.
Магазин «Виктория О» пр. Курчатова, 22а
Магазин «Сан Саныч» ул. Андреева, 19
Магазин «Сан Саныч» ул. 60 лет ВЛКСМ, 8б.
Магазин «Сан Саныч» ул. Молодежная, 15б.
Магазин «Катав» пр. Ленинградский, 103а

А также ВСЕ ПОЧТОВЫЕ ОТДЕЛЕНИЯ г. Железногорска

ГОРОД И ГОРОЖАНЕ
Наш адрес: ул. Комсомольская, 25а

вся рекламируемая продукция подлежит обязательной сертификации и лицензированию.

ООО «Сантехдоктор». Внимание акция! Алюминиевые радиаторы Alberg по цене 295 руб./секция (при установке нашими специалистами). Профессиональная установка водосчетчиков, водоразбор и отопление, монтаж сантехники любой сложности. Установка и обслуживание. Бесплатные выезд и консультация специалиста. Гарантия на все работы. Тел. 77-06-77, 76-21-11.

ПОЛЫ: ламинат, линолеум, заливка, плинтуса. А также мелкосрочный ремонт: обои, штукатурка и др. Гибкая система скидок. Тел.8-908-223-49-98, 770-998.

РЕМОНТ ванных комнат «под ключ». Замена труб, сантехники. Кафель, панели. Натяжные потолки. Замена дверей, электропроводки. Гарантия 5 лет. Помощь в подборе материала. Рассрочка платежа до 12 мес. Тел. 70-88-24, 8-953-850-88-24.

РЕМОНТ окон ПВХ (регулировка, замена фурнитуры и уплотнителей). Натяжные потолки, окна ПВХ, жалюзи, москитные сетки. «Альянс». Договор, гарантия, скидки. Тел. 77-07-24, 8-913-044-66-00.

РЕМОНТ помещений. Быстро, качественно, профессионально, демонтаж, электрика, сантехника, малярные работы, любые монтажи - гипсокартон, панели, строительные работы любой сложности, а также услуги мастеров по мелкосрочным работам, сжатые сроки. Гарантия, качественно. Тел. 70-86-33, 8-953-850-86-33.

САНТЕХБРИГАДА: водосчетчики, батареи, трубы, ванны, унитазы, умывальники, смесители. Домовое, гаражное отопление, газоэлектросварка, АРГОН. Пенсионерам огромные скидки. Тел.8-902-921-58-92, 8-983-286-48-25.

САНТЕХМАСТЕР ИП Артемов: все виды бытовых сантехнических услуг. В том числе: мелкосрочный ремонт и установка сантехоборудования. Устранение засоров. Тел.8-933-336-79-03.

СВЕРЛЮ бетон, кафель. Штроблю под электропроводку, трубы. Навешиваю предметы. Заменю, перенесу электророзетки, выключатели. Подключу светильники, люстры, электроплиты. Ломаю стены. Тел. 73-11-08, 8-913-185-10-32, 8-904-896-13-62.

ЭЛЕКТРИК, замена проводки, полная и частичная, различные виды электрических работ. Тел. 8-913-524-08-18.

ЭЛЕКТРОМОНТАЖ, замена электросчетчиков, перенос розеток, выключателей, бра, электролит, люстр. Штробление. Тел.8-908-023-44-85.

РЕМОНТ ТЕХНИКИ

«ARDO, ARISTON, BOSCH, BEKO, INDESIT, LG, SAMSUNG» - автоматические стиральные машины. Качественный ремонт. Гарантия. Квитанция. Тел. 77-07-89, 8-908-223-47-89 (без выходных).

«COMPHELP». Компьютерная помощь на дому. Установка и настройка Windows с сохранением ваших данных. Восстановление информации. Удаление вирусов. Чистка систем охлаждения ПК и ноутбуков. Тел. 8-904-895-49-46, 8-913-588-99-89.

«АВТОМАТИЧЕСКИЕ стиральные и посудомоечные машины». Профессиональный ремонт телевизоров, СВЧ-печей, холодильников, заправка и ремонт принтеров, копировальной техники. Продам стиральную машину б/у. Заявки по тел. 77-00-09, 8-908-223-40-09.

«АВТОРИЗОВАННЫЙ центр Panasonic-Sanyo». Ремонт мобильных телефонов, жидкокристаллических и плазменных телевизоров, ноутбуков, планшетов цифровых фотоаппаратов, видеокамер, DVD-проигрывателей и другой персональной электроники. Мы делаем то, что не могут другие. Адрес: Центральный проезд, 10, ТЦ «Тель». Тел. 76-30-09, 76-15-15, АСЦ «Высокие Технологии».

АВТОРИЗОВАННЫЙ сервисный центр предлагает услуги по ремонту любой бытовой техники. Качественно. Быстро. Лучшие цены в городе. Гарантия. До Нового года скидка 10% на ремонт любой сложности. пр.Ленинградский, 35, Балтийский (со стороны Золотого якоря) Эридан-сервис. Тел. 74-49-58, 8-913-170-04-04.

КАЧЕСТВЕННЫЙ ремонт автоматических стиральных машин на дому заказчика. Любой уровень сложности. Цены ниже. Без выходных. Тел. 77-00-74, 8-908-223-40-74.

КАЧЕСТВЕННЫЙ ремонт автоматический стиральных машин, эл. плит, духовых шкафов, холодильников на дому. Гарантия. Пенсионерам скидки. ООО «Эридан-Сервис», пр. Ленинградский, 35 за «Золотым якорем». Тел.74-49-58, 8-933-335-51-38, 8-913-170-04-04 (с 9.30 до 19.00).

КОМПЬЮТЕРНАЯ помощь. Установка Windows, настройка роутера, wi-fi. Установка любых программ и антивируса. Диагностика проблем, прошивка телефонов. Выезд на дом в любой время. Тел. 8-923-334-81-52, 8-923-759-63-50.

ПРОФЕССИОНАЛЬНЫЙ ремонт электроплит, замена электроконфорок, тэнов, рабочих столов, стекла духовок, переустановка плит, печных разъемов, кабеля, розеток. Установка нагревательных элементов к самоварам, электрочайникам. Гарантия 1 год. Пенсионерам скидки. Тел. 75-21-82, 75-27-86, 8-923-337-60-82 (с 9 до 22.00, без выходных).

РЕМОНТ аудио-, теле-, видеоаппаратуры, DVD/LCD (ЖК), телевизоров, мониторов. Гарантия 6 мес. Обслуживаю Железногорск, Первомайский, Н.Путь, Додоново, Тартат. Продам телевизоры б/у. Тел. 77-02-11, 72-05-75, 8-908-223-42-11, 8-983-157-52-94.

РЕМОНТ бытовой техники: стиральные машины, эл.печи, СВЧ, дрели, перфораторы, сварочники. Гарантия. Работаем с 10.00 до 20.00 без выходных. Продаем/покупаем: стиральные машины, холодильники, СВЧ, телевизоры, эл.инструмент. Тел. 77-06-24, 8-908-223-46-24, 72-70-77.

РЕМОНТ всех марок телевизоров, вызов бесплатно, гарантия. А также обслуживаем п. Додоново, Новый Путь. Подгорный. Тел. 72-44-66, 8-923-306-97-24.

РЕМОНТ и обслуживание любой офисной техники. Заправка картриджей от 300 руб. В продаже любые картриджи, в наличии и под заказ. Делаем быстро и качественно. Гарантия. пр.Ленинградский, 35, Балтийский (со стороны Золотого якоря) Эридан-сервис. Тел. 74-49-58, 8-913-170-04-04.

РЕМОНТ импортных холодильников, электроплит: Daewoo, LG, Samsung, Hansa, Indezit, Beko, Bosch, Stinol, Liebherr. Замена резинок. Гарания, без выходных. Тел.8-913-534-93-95.

РЕМОНТ стиральных машин, холодильников, посудомоечных машин, СВЧ-печей, пылесосов, водонагревателей. Сертификат, дипломы. Тел. 77-00-28, 8-908-223-40-28. Продам холодильник, морозилку, стиральную машину.

РЕМОНТ телевизоров. Низкие цены. Пенсионерам скидка. Без выходных. Вызов бесплатно. Продам телевизор. Тел.77-05-77, 8-908-223-45-77.

РЕМОНТ холодильников и морозильных камер на дому. Быстро, качественно. Гарантия. Вызов мастера в любое время, без выходных. Заправка, диагностика, ремонт автокондиционеров. Пайка алюминия. Продам холодильники, морозильные камеры б/у. Адрес: Октябрьская, 37-1. Тел. 77-02-32, 76-23-31, 8-905-975-90-74.

РЕМОНТ холодильников и морозильных камер импортного и российского производства на дому и в мастерской. Замена уплотнительной резины. Гарантия. Ремонт, монтаж промышленного холодильного оборудования. Наличный, безналичный расчет. Заправка автокондиционеров. Мастерская по адресу: пр. Курчатова, 48а. Тел.76-72-40, 77-00-46, 8-908-223-40-46, 8-983-286-17-80.

РЕМОНТ холодильников, стиральных машин, вызов на дом. Гарантия. Тел. 77-00-28, 8-908-223-40-28.

РЕМОНТ электро, бензоинструмента, сварочного оборудования (конвекторов). Запчасти, щетки, подшипники, выключатели, якоря, статора. Заключаем договора на обслуживание инструмента с предприятиями. Безналичный расчет. Тел.75-84-37.

СООБЩЕНИЯ

АРОМАТЕРАПИЯ доТерра. Эфирные масла - природная аптечка для всей семьи. Уже в наличии в Железногорске. Справки по тел. 8-904-890-7404, 8-913-567-4895 Воцап и Вайбер, эл.почта tatpopova@gmail.com»

ВНИМАНИЕ! 8 января в 11.00 в гимназии №96 им. В.П.Астафьева (ул.Саянская, 7) состоится собрание владельцев участков садоводческого товарищества №34 «Орбита». Правление.

ИЗВЕЩЕНИЕ о проведении собрания о согласовании местоположения границы земельного участка. Кадастровым инженером Заворохиной Верой Алексеевной (662970, Красноярский край, Железногорск, ул.Свердлова, 12-15, kadastr24@mail.ru, тел.8-904-892-30-98, номер квалификационного аттестата 24-10-153) в отношении земельного участка, расположенного: Российская Федерация, Красноярский край, ЗАТО Железногорск, д.Шивера, ул. Заречная, 28/1, выполняются кадастровые работы по образованию земельного участка из земель, находящихся в государственной или муниципальной собственности. Заказчик - Ермак Галина Ивановна (663034, Красноярский край, д.Шивера, ул. Заречная, 28/1, 8-913-593-55-76). Собрание заинтересованных лиц по поводу согласования местоположения границ состоится по адресу: 663034, Красноярский край, д. Шивера, ул. Заречная, 28/1 «25» января 2017г в 14 часов 00 минут. Ознакомиться с проектом межевого плана, представить возражения, потребовать проведение согласования на местности можно с 23 декабря 2016г по 25 января 2017 г по адресу: 662971, Красноярский край, г.Железногорск, ул. Октябрьская, 33-2. Требуется согласовать местоположение границы с правообладателем смежного земельного участка кадастровый номер 24:58:0101001:48 Красноярский край, ЗАТО Железногорск, д.Шивера, ул. Заречная, д. 28/2. При проведении согласования местоположения границ при себе необходимо иметь документ удостоверяющий личность и документы о правах на земельный участок.

ИЗВЕЩЕНИЕ о проведении собрания о согласовании местоположения границы земельного участка. Кадастровым инженером Заворохиной Верой Алексеевной (662970, Красноярский край, Железногорск, ул.Свердлова, 12-15, kadastr24@mail.ru, тел.8-904-892-30-98, номер квалификационного аттестата 24-10-153) в отношении земельного участка, расположенного: Российская Федерация, Красноярский край, ЗАТО Железногорск, тер. СНТ №3, примерно в 3 м по направлению на северо-восток от садового дома №38А, выполняются кадастровые работы по образованию земельного участка из земель, находящихся в государственной или муниципальной собственности. Заказчик - Артеменко Наталья Викторовна (г. Железногорск, пркт Ленинградский, 73-115, 8-913-513-48-32). Собрание заинтересованных лиц по поводу согласования местоположения границ состоится по адресу: г.Железногорск, ул. Октябрьская, 33-2 «24» января 2017г в 14 часов 00 минут. Ознакомиться с проектом межевого плана, представить возражения, потребовать проведение согласования на местности можно с 23 декабря 2016г по 24 января 2017г по вышеуказанному адресу. Требуется согласовать местоположение границы с правообладателем смежного земельного участка кадастровый номер 24:58:0603001:234 Красноярский край, ЗАТО Железногорск, садоводческое товарищество № 3, улица Московская, земельный участок № 51. При проведении согласования местоположения границ при себе необходимо иметь документ удостоверяющий личность и документы о правах на земельный участок.

АЛКОГОЛИЗМ. Прерывание запоев. Выезд на дом. Кодирование. Тел. 8-983-299-40-40. Лиц. № ЛО-70-01-000478 от 27.07.2010 г.

АЛКОГОЛИЗМ. Экстренная помощь. Стационар. Выезд на дом. Больничный лист. Тел.8 (391) 202-62-83, 8-(391)259-62-83. Лицензия. ПО-24-01-002784.

СЧ. НЕДЕЙСТВИТ.

АТТЕСТАТ о среднем (полном) общем образовании № 5301749, выданный в 2001 г. МОУ СОШ № 93 на имя Дементьевой Наталии Николаевны сч. недейств.

ЗНАКОМСТВА

ЗНАКОМСТВА в Железногорске, по России. Всем. Любые. Конфиденциально. Помощь психолога, биоэнергетика. Просмотр на ТАРО. Длительный и успешный опыт работы. Мужчинам особые условия и интересные предложения. Это ВАШ шанс! Звоните. Тел. 77-04-45, 8-908-223-44-45 (с 12.00 до 21.00).

ИЗВЕЩЕНИЕ О ПРОВЕДЕНИИ СОБРАНИЯ О СОГЛАСОВАНИИ МЕСТОПОЛОЖЕНИЯ ГРАНИЦЫ ЗЕМЕЛЬНОГО УЧАСТКА

Кадастровым инженером Соколовым Владимиром Васильевичем, почтовый адрес 662980, Красноярский край, ЗАТО Железногорск, г. Железногорск, ул. 60 лет ВЛКСМ, д. 62, кв. 37, e-mail: sokovan@mail.ru, контактный телефон 8(3919)74-85-37, № квалификационного аттестата 24-11-191, в отношении земельного участка с кадастровым номером 24:58:0803001:1388, расположенного Красноярский край, ЗАТО Железногорск, п. Подгорный, СТ “Химик”, участок № 947, выполняются кадастровые работы по уточнению местоположения границы земельного участка.

Заказчиком кадастровых работ является Гаврилова Галина Сергеевна, адрес: Красноярский край, ЗАТО Железногорск, п. Подгорный, ул. Мира, д. 2, кв. 2, контактный телефон 8(3919)79-82-31.

Собрание заинтересованных лиц по поводу согласования местоположения границ состоится по адресу Красноярский край, ЗАТО Железногорск, п. Подгорный, СТ «Химик», участок № 947, 22 января 2017 г. в 11 часов 15 минут.

С проектом межевого плана земельного участка можно ознакомиться по адресу: 662980, Красноярский край, ЗАТО Железногорск, г. Железногорск, ул. 60 лет ВЛКСМ, д. 62, кв. 37.

Обоснованные возражения относительно местоположения границ, содержащихся в проекте межевого плана, и требования о проведении согласования местоположения границ земельных участков на местности принимаются с 22 декабря 2016 г. по 21 января 2017 г. по адресу 662980, Красноярский край, ЗАТО Железногорск, г. Железногорск, ул. 60 лет ВЛКСМ, д. 62, кв. 37.

Смежные земельные участки, с правообладателями которых требуется согласовать местоположение границ:

кадастровый номер 24:58:0803001:70, Красноярский край, ЗАТО Железногорск, п. Подгорный, СТ «Химик», участок № 948;

кадастровый номер 24:58:0803001:190, Красноярский край, ЗАТО Железногорск, п. Подгорный, СТ «Химик», участок № 998;

кадастровый номер 24:58:0803001:72, Красноярский край, ЗАТО Железногорск, п. Подгорный, СТ «Химик», участок № 946.

При проведении согласования местоположения границ при себе необходимо иметь документ, удостоверяющий личность, а также документы, подтверждающие права на соответствующий земельный участок.

ИЗВЕЩЕНИЕ О ПРОВЕДЕНИИ СОБРАНИЯ О СОГЛАСОВАНИИ МЕСТОПОЛОЖЕНИЯ ГРАНИЦЫ ЗЕМЕЛЬНОГО УЧАСТКА

Кадастровым инженером Соколовым Владимиром Васильевичем, почтовый адрес 662980, Красноярский край, ЗАТО Железногорск, г. Железногорск, ул. 60 лет ВЛКСМ, д. 62, кв. 37, e-mail: sokovan@mail.ru, контактный телефон 8(3919)74-85-37, № квалификационного аттестата 24-11-191, в отношении земельного участка с кадастровым номером 24:58:0803001:402, расположенного Красноярский край, ЗАТО Железногорск, п. Подгорный, СТ “Химик”, участок № 1314, выполняются кадастровые работы по уточнению местоположения границы земельного участка.

Заказчиком кадастровых работ является Иванин Леонид Иванович, адрес: Красноярский край, г. Красноярск, ул. Кутузова, д. 16, кв. 50, контактный телефон 8-923-370-94-24.

Собрание заинтересованных лиц по поводу согласования местоположения границ состоится по адресу Красноярский край, ЗАТО Железногорск, п. Подгорный, СТ «Химик», участок № 1314, 22 января 2017 г. в 10 часов 30 минут.

С проектом межевого плана земельного участка можно ознакомиться по адресу: 662980, Красноярский край, ЗАТО Железногорск, г. Железногорск, ул. 60 лет ВЛКСМ, д. 62, кв. 37.

Обоснованные возражения относительно местоположения границ, содержащихся в проекте межевого плана, и требования о проведении согласования местоположения границ земельных участков на местности принимаются с 22 декабря 2016 г. по 21 января 2017 г. по адресу 662980, Красноярский край, ЗАТО Железногорск, г. Железногорск, ул. 60 лет ВЛКСМ, д. 62, кв. 37.

Смежные земельные участки, с правообладателями которых требуется согласовать местоположение границ:

кадастровый номер 24:58:0803001:391, Красноярский край, ЗАТО Железногорск, п. Подгорный, СТ «Химик», участок № 1315;

кадастровый номер 24:58:0803001:520, Красноярский край, ЗАТО Железногорск, п. Подгорный, СТ «Химик», участок № 1369;

кадастровый номер 24:58:0803001:403, Красноярский край, ЗАТО Железногорск, п. Подгорный, СТ «Химик», участок № 1313.

При проведении согласования местоположения границ при себе необходимо иметь документ, удостоверяющий личность, а также документы, подтверждающие права на соответствующий земельный участок.

ИЗВЕЩЕНИЕ О ПРОВЕДЕНИИ СОБРАНИЯ О СОГЛАСОВАНИИ МЕСТОПОЛОЖЕНИЯ ГРАНИЦЫ ЗЕМЕЛЬНОГО УЧАСТКА

Кадастровым инженером Соколовым Владимиром Васильевичем, почтовый адрес 662980, Красноярский край, ЗАТО Железногорск, г. Железногорск, ул. 60 лет ВЛКСМ, д. 62, кв. 37, e-mail: sokovan@mail.ru, контактный телефон 8(3919)74-85-37, № квалификационного аттестата 24-11-191, в отношении земельного участка с кадастровым номером 24:58:0803001:391, расположенного Красноярский край, ЗАТО Железногорск, п. Подгорный, СТ “Химик”, участок № 1315, выполняются кадастровые работы по уточнению местоположения границы земельного участка.

Заказчиком кадастровых работ является Иванин Леонид Иванович, адрес: Красноярский край, г. Красноярск, ул. Кутузова, д. 16, кв. 50, контактный телефон 8-923-370-94-24.

Собрание заинтересованных лиц по поводу согласования местоположения границ состоится по адресу Красноярский край, ЗАТО Железногорск, п. Подгорный, СТ «Химик», участок № 1315, 22 января 2017 г. в 10 часов 45 минут.

С проектом межевого плана земельного участка можно ознакомиться по адресу: 662980, Красноярский край, ЗАТО Железногорск, г. Железногорск, ул. 60 лет ВЛКСМ, д. 62, кв. 37.

Обоснованные возражения относительно местоположения границ, содержащихся в проекте межевого плана, и требования о проведении согласования местоположения границ земельных участков на местности принимаются с 22 декабря 2016 г. по 21 января 2017 г. по адресу 662980, Красноярский край, ЗАТО Железногорск, г. Железногорск, ул. 60 лет ВЛКСМ, д. 62, кв. 37.

Смежные земельные участки, с правообладателями которых требуется согласовать местоположение границ:

кадастровый номер 24:58:0803001:400, Красноярский край, ЗАТО Железногорск, п. Подгорный, СТ «Химик», участок № 1316;

кадастровый номер 24:58:0803001:519, Красноярский край, ЗАТО Железногорск, п. Подгорный, СТ «Химик», участок № 1370;

кадастровый номер 24:58:0803001:402, Красноярский край, ЗАТО Железногорск, п. Подгорный, СТ «Химик», участок № 1314.

При проведении согласования местоположения границ при себе необходимо иметь документ, удостоверяющий личность, а также документы, подтверждающие права на соответствующий земельный участок.

ИЗВЕЩЕНИЕ О ПРОВЕДЕНИИ СОБРАНИЯ О СОГЛАСОВАНИИ МЕСТОПОЛОЖЕНИЯ ГРАНИЦЫ ЗЕМЕЛЬНОГО УЧАСТКА

Кадастровым инженером Соколовым Владимиром Васильевичем, почтовый адрес 662980, Красноярский край, ЗАТО Железногорск, г. Железногорск, ул. 60 лет ВЛКСМ, д. 62, кв. 37, e-mail: sokovan@mail.ru, контактный телефон 8(3919)74-85-37, № квалификационного аттестата 24-11-191, в отношении земельного участка с кадастровым № 24:58:0328001:48, расположенного Красноярский край, ЗАТО Железногорск, г. Железногорск, СТ № 30, ул. Солнечная, участок № 6, выполняются кадастровые работы по уточнению местоположения границы земельного участка.

Заказчиком кадастровых работ является Гришанина П.Д., адрес: Красноярский край, г. Красноярск, ул. Взлетная, д. № 2, кв. № 116, контактный телефон 8-913-533-21-33.

Собрание заинтересованных лиц по поводу согласования местоположения границ состоится по адресу Красноярский край, ЗАТО Железногорск, г. Железногорск, СТ № 30, ул. Солнечная, участок № 6, 22 января 2017 г. в 13 часов 00 минут.

С проектом межевого плана земельного участка можно ознакомиться по адресу 662980, Красноярский край, ЗАТО Железногорск, г. Железногорск, ул. 60 лет ВЛКСМ, д. 62, кв. 37.

Обоснованные возражения относительно местоположения границ, содержащихся в проекте межевого плана, и требования о проведении согласования местоположения границ земельных участков на местности принимаются с 22 декабря 2016 г. по 21 января 2017 г. по адресу 662980, Красноярский край, ЗАТО Железногорск, г. Железногорск, ул. 60 лет ВЛКСМ, д. 62, кв. 37.

Смежные земельные участки, с правообладателями которых требуется согласовать местоположение границ:

кадастровый № 24:58:0328001:37, Красноярский край, ЗАТО Железногорск, г. Железногорск, СТ № 30, ул. Солнечная, участок № 4;

кадастровый № 24:58:0328001:114, Красноярский край, ЗАТО Железногорск, г. Железногорск, СТ № 30, ул. Солнечная, участок № 8;

кадастровый № 24:58:0330001:72, Красноярский край, ЗАТО Железногорск, г. Железногорск, СТ № 10, ул. Абрикосовая, участок № 5.

При проведении согласования местоположения границ при себе необходимо иметь документ, удостоверяющий личность, а также документы, подтверждающие права на соответствующий земельный участок.

Муниципальное образование «Закрытое административно – территориальное образование Железногорск Красноярского края»
СОВЕТ ДЕПУТАТОВ ЗАТО г.ЖЕЛЕЗНОГОРСК
ПОСТАНОВЛЕНИЕ
15 декабря 2016 № 15-50П
г.Железногорск

О НАЗНАЧЕНИИ НА ДОЛЖНОСТЬ ПРЕДСЕДАТЕЛЯ КОНТРОЛЬНО-РЕВИЗИОННОЙ СЛУЖБЫ СОВЕТА ДЕПУТАТОВ ЗАТО Г.ЖЕЛЕЗНОГОРСК

В соответствии со ст.6 Федерального закона от 07.02.2011 № 6-ФЗ «Об общих принципах организации и деятельности контрольно-счетных органов субъектов Российской Федерации и муниципальных образований», решением Совета депутатов от 20.10.2011 № 19-119Р «Об утверждении положения о контрольно-ревизионной службе Совета депутатов ЗАТО г.Железногорск», руководствуясь Уставом ЗАТО Железногорск, Совет депутатов

РЕШИЛ:

1. Назначить на должность председателя контрольно-ревизионной службы Совета депутатов ЗАТО г.Железногорск Лифанова Владимира Георгиевича, с 10 января 2017 года.

2. Главе закрытого административно-территориального образования город Железногорск Медведеву Вадиму Викторовичу заключить трудовой договор с председателем контрольно-ревизионной службы Совета депутатов ЗАТО г.Железногорск Лифановым Владимиром Георгиевичем.

3. Настоящее постановление вступает в силу с момента его принятия и подлежит официальному опубликованию.

Глава ЗАТО г.Железногорск В.В. МЕДВЕДЕВ

Муниципальное образование «Закрытое административно – территориальное образование Железногорск Красноярского края»
СОВЕТ ДЕПУТАТОВ ЗАТО г. ЖЕЛЕЗНОГОРСК
РЕШЕНИЕ
15 декабря 2016г. № 15-61Р
г. Железногорск

ОБ УТВЕРЖДЕНИИ ПОРЯДКА ФОРМИРОВАНИЯ, ВЕДЕНИЯ, ОБЯЗАТЕЛЬНОГО ОПУБЛИКОВАНИЯ ПЕРЕЧНЯ МУНИЦИПАЛЬНОГО ИМУЩЕСТВА, ВХОДЯЩЕГО В СОСТАВ МУНИЦИПАЛЬНОЙ КАЗНЫ ЗАТО ЖЕЛЕЗНОГОРСК, СВОБОДНОГО ОТ ПРАВ ТРЕТЬИХ ЛИЦ (ЗА ИСКЛЮЧЕНИЕМ ИМУЩЕСТВЕННЫХ ПРАВ СУБЪЕКТОВ МАЛОГО И СРЕДНЕГО ПРЕДПРИНИМАТЕЛЬСТВА), ПРЕДНАЗНАЧЕННОГО ДЛЯ ПЕРЕДАЧИ ВО ВЛАДЕНИЕ И (ИЛИ) В ПОЛЬЗОВАНИЕ СУБЪЕКТАМ МАЛОГО И СРЕДНЕГО ПРЕДПРИНИМАТЕЛЬСТВА И ОРГАНИЗАЦИЯМ, ОБРАЗУЮЩИМ ИНФРАСТРУКТУРУ ПОДДЕРЖКИ СУБЪЕКТОВ МАЛОГО И СРЕДНЕГО ПРЕДПРИНИМАТЕЛЬСТВА

Руководствуясь Федеральным законом Российской Федерации от 24.07.2007 № 209-ФЗ «О развитии малого и среднего предпринимательства в Российской Федерации», Федеральным законом Российской Федерации от 22.07.2008 № 159-ФЗ «Об особенностях отчуждения недвижимого имущества, находящегося в государственной собственности субъектов Российской Федерации или в муниципальной собственности и арендуемого субъектами малого и среднего предпринимательства, и о внесении изменений в отдельные законодательные акты российской Федерации», Приказом Минэкономразвития России от 20.04.2016 №264 «Об утверждении Порядка представления сведений об утвержденных перечнях государственного имущества и муниципального имущества, указанных в части 4 статьи 18 Федерального закона "О развитии малого и среднего предпринимательства в Российской Федерации", а также об изменениях, внесенных в такие перечни, в акционерное общество "Федеральная корпорация по развитию малого и среднего предпринимательства", формы представления и состава таких сведений», Уставом ЗАТО Железногорск, Совет депутатов ЗАТО г. Железногорск

РЕШИЛ:

1. Отменить решение Совета депутатов ЗАТО г. Железногорск Красноярского края от 04.12.2008 № 50-363Р «Об утверждении порядка формирования и ведения перечня муниципального имущества, предназначенного для передачи во владение и (или) пользование субъектам малого и среднего предпринимательства и организациям, образующим инфраструктуру поддержки субъектов малого и среднего предпринимательства».

2. Отменить решение Совета депутатов ЗАТО г. Железногорск Красноярского края от 22.10.2009 № 64-420Р «О внесении изменений в решение Совета депутатов ЗАТО г. Железногорск Красноярского края от 04.12.2008 № 50-363Р «Об утверждении порядка формирования и ведения перечня муниципального имущества, предназначенного для передачи во владение и (или) пользование субъектам малого и среднего предпринимательства и организациям, образующим инфраструктуру поддержки субъектов малого и среднего предпринимательства».

3. Отменить решение Совета депутатов ЗАТО г. Железногорск Красноярского края от 13.04.2010 № 2-5Р «О внесении изменений в решение Совета депутатов ЗАТО г. Железногорск Красноярского края от 04.12.2008 № 50-363Р «Об утверждении порядка формирования и ведения перечня муниципального имущества, предназначенного для передачи во владение и (или) пользование субъектам малого и среднего предпринимательства и организациям, образующим инфраструктуру поддержки субъектов малого и среднего предпринимательства».

4. Отменить решение Совета депутатов ЗАТО г. Железногорск Красноярского края от 24.06.2010 № 5-20Р «О внесении изменений в решение Совета депутатов ЗАТО г. Железногорск Красноярского края от 04.12.2008 № 50-363Р «Об утверждении порядка формирования и ведения перечня муниципального имущества, предназначенного для передачи во владение и (или) пользование субъектам малого и среднего предпринимательства и организациям, образующим инфраструктуру поддержки субъектов малого и среднего предпринимательства».

5. Отменить решение Совета депутатов ЗАТО г. Железногорск Красноярского края от 10.02.2011 № 12-73Р «О внесении изменений в решение Совета депутатов ЗАТО г. Железногорск Красноярского края от 04.12.2008 № 50-363Р «Об утверждении порядка формирования и ведения перечня муниципального имущества, предназначенного для передачи во владение и (или) пользование субъектам малого и среднего предпринимательства и организациям, образующим инфраструктуру поддержки субъектов малого и среднего предпринимательства».

6. Отменить решение Совета депутатов ЗАТО г. Железногорск Красноярского края от 17.12.2013 № 43-228Р «О внесении изменений в решение Совета депутатов ЗАТО г. Железногорск Красноярского края от 04.12.2008 № 50-363Р «Об утверждении порядка формирования и ведения перечня муниципального имущества, предназначенного для передачи во владение и (или) пользование субъектам малого и среднего предпринимательства и организациям, образующим инфраструктуру поддержки субъектов малого и среднего предпринимательства».

7. Отменить решение Совета депутатов ЗАТО г. Железногорск Красноярского края от 20.02.2014 № 44-235Р «О внесении изменений в решение Совета депутатов ЗАТО г. Железногорск Красноярского края от 04.12.2008 № 50-363Р «Об утверждении порядка формирования и ведения перечня муниципального имущества, предназначенного для передачи во владение и (или) пользование субъектам малого и среднего предпринимательства и организациям, образующим инфраструктуру поддержки субъектов малого и среднего предпринимательства».

8. Отменить решение Совета депутатов ЗАТО г. Железногорск Красноярского края от 22.10.2015 № 3-4Р «О внесении изменений в решение Совета депутатов ЗАТО г. Железногорск Красноярского края от 04.12.2008 № 50-363Р «Об утверждении порядка формирования и ведения перечня муниципального имущества, предназначенного для передачи во владение и (или) пользование субъектам малого и среднего предпринимательства и организациям, образующим инфраструктуру поддержки субъектов малого и среднего предпринимательства».

9. Утвердить порядок формирования, ведения, обязательного опубликования перечня муниципального имущества, входящего в состав Муниципальной казны ЗАТО Железногорск, свободного от прав третьих лиц (за исключением имущественных прав субъектов малого и среднего предпринимательства), предназначенного для передачи во владение и (или) в пользование субъектам малого и среднего предпринимательства и организациям, образующим инфраструктуру поддержки субъектов малого и среднего предпринимательства (Приложение).

10. Контроль над исполнением настоящего решения возложить на председателя постоянной комиссии Совета депутатов ЗАТО г. Железногорска по вопросам экономики, собственности и ЖКХ Д.А. Матроницкого.

11. Настоящее решение вступает в силу после его официального опубликования.

Глава ЗАТО г. Железногорск В.В. МЕДВЕДЕВ

Приложение к решению Совета депутатов ЗАТО г. Железногорск от 15.12.2016 № 15-61Р

ПОРЯДОК ФОРМИРОВАНИЯ, ВЕДЕНИЯ, ОБЯЗАТЕЛЬНОГО ОПУБЛИКОВАНИЯ ПЕРЕЧНЯ МУНИЦИПАЛЬНОГО ИМУЩЕСТВА, ВХОДЯЩЕГО В СОСТАВ МУНИЦИПАЛЬНОЙ КАЗНЫ ЗАТО ЖЕЛЕЗНОГОРСК, СВОБОДНОГО ОТ ПРАВ ТРЕТЬИХ ЛИЦ (ЗА ИСКЛЮЧЕНИЕМ ИМУЩЕСТВЕННЫХ ПРАВ СУБЪЕКТОВ МАЛОГО И СРЕДНЕГО ПРЕДПРИНИМАТЕЛЬСТВА), ПРЕДНАЗНАЧЕННОГО ДЛЯ ПЕРЕДАЧИ ВО ВЛАДЕНИЕ И (ИЛИ) В ПОЛЬЗОВАНИЕ СУБЪЕКТАМ МАЛОГО И СРЕДНЕГО ПРЕДПРИНИМАТЕЛЬСТВА И ОРГАНИЗАЦИЯМ, ОБРАЗУЮЩИМ ИНФРАСТРУКТУРУ ПОДДЕРЖКИ СУБЪЕКТОВ МАЛОГО И СРЕДНЕГО ПРЕДПРИНИМАТЕЛЬСТВА

1. Общие положения

1.1 Настоящий Порядок устанавливает механизм формирования, ведения, обязательного опубликования перечня муниципального имущества, входящего в состав Муниципальной казны ЗАТО Железногорск, свободного от прав третьих лиц (за исключением имущественных прав субъектов малого и среднего предпринимательства), предназначенного для передачи во владение и (или) в пользование субъектам малого и среднего предпринимательства и организациям, образующим инфраструктуру поддержки субъектов малого и среднего предпринимательства (далее – Перечень).

1.2. Формирование Перечня осуществляет Администрация ЗАТО г. Железногорск.

1.3. Перечень формируется в соответствии с настоящим Порядком и утверждается постановлением Администрации ЗАТО г. Железногорск с ежегодным его дополнением в соответствии с действующим законодательством.

1.4. В Перечень вносятся изменения и дополнения путем включения муниципального имущества в Перечень, исключения муниципального имущества из Перечня, внесения изменений в сведения о муниципальном имуществе, содержащиеся в Перечне, в соответствии с настоящим Порядком.

1.5. Все изменения и дополнения к Перечню утверждаются постановлениями Администрации ЗАТО г. Железногорск после согласования с постоянной комиссией Совета депутатов ЗАТО г. Железногорск по вопросам экономики, собственности и ЖКХ.

Согласование с постоянной комиссией Совета депутатов ЗАТО г. Железногорск по вопросам экономики, собственности и ЖКХ не требуется в следующих случаях:

- при внесении изменений в Перечень, связанных с прекращением права собственности ЗАТО Железногорск на объекты, арендаторы которых реализовали преимущественное право на приобретение арендуемого ими имущества в соответствии с условиями, указанными в части 2.1 статьи 9 Федерального закона от 22.07.2008 N 159-ФЗ «Об особенностях отчуждения недвижимого имущества, находящегося в государственной собственности субъектов Российской Федерации или в муниципальной собственности и арендуемого субъектами малого и среднего предпринимательства, и о внесении изменений в отдельные законодательные акты Российской Федерации»;

- при внесении изменений и дополнений в Перечень, связанных с изменением и дополнением сведений об объекте имущества, включённого в Перечень.

1.6. Организационно-техническую работу по ведению Перечня, в том числе подготовку проектов постановлений об утверждении Перечня, о внесении изменений и дополнений в него, осуществляет Комитет по управлению муниципальным имуществом Администрации ЗАТО г. Железногорск (далее - Комитет).

1.7. Муниципальное имущество, включенное в Перечень, используется в целях предоставления его во владение и (или) в пользование на долгосрочной основе (в том числе по льготным ставкам арендной платы) субъектам малого и среднего предпринимательства и организациям образующим инфраструктуру поддержки субъектов малого и среднего предпринимательства.

1.8. Муниципальное имущество, включенное в Перечень, не подлежит отчуждению в частную собственность, за исключением возмездного отчуждения такого имущества в собственность субъектов малого и среднего предпринимательства в соответствии с частью 2.1 статьи 9 Федерального закона от 22.07.2008 № 159-ФЗ «Об особенностях отчуждения недвижимого имущества, находящегося в государственной собственности субъектов Российской Федерации или в муниципальной собственности и арендуемого субъектами малого и среднего предпринимательства, и о внесении изменений в отдельные законодательные акты Российской Федерации».

2. Порядок формирования Перечня

2.1. Перечень формируется из муниципального имущества, входящего в состав Муниципальной казны ЗАТО Железногорск, свободного от прав третьих лиц (за исключением имущественных прав субъектов малого и среднего предпринимательства) (далее – муниципальное имущество, объекты).

2.2. В Перечень может включаться следующее муниципальное имущество:

- недвижимое имущество: здания, строения, сооружения, нежилые помещения, а также земельные участки;

- движимое имущество: оборудование, машины, механизмы, установки, транспортные средства, инвентарь, инструмент, иное.

2.3. Муниципальное имущество включается в Перечень в случаях:

а) заключения договора аренды муниципального имущества с субъектами малого и среднего предпринимательства или организациями образующим инфраструктуру поддержки субъектов малого и среднего предпринимательства на объекты, по различным основаниям ранее не вошедшие в Перечень;

б) принятия имущества в состав Муниципальной казны ЗАТО Железногорск, предназначенного для передачи его во владение и (или) в пользование субъектам малого и среднего предпринимательства или организациям, образующими инфраструктуру поддержки субъектов малого и среднего предпринимательства.

2.4. Муниципальное имущество подлежит исключению из Перечня в случаях:

а) выявления несоответствия такого имущества, условиям, указанным в пункте 2.1 настоящего Порядка;

б) прекращения права муниципальной собственности на объекты;

в) невозможности использования имущества ввиду его неудовлетворительного технического состояния, представляющего угрозу жизни и здоровью людей;

г) невостребованности муниципального имущества для использования субъектами малого и среднего предпринимательства или организациями, образующими инфраструктуру поддержки субъектов малого и среднего предпринимательства, в течение одного и более месяца со дня прекращения договорных отношений с указанными лицами;

д) возникновение потребности в использовании муниципального имущества для осуществления полномочий по решению вопросов местного значения и (или) осуществления отдельных государственных полномочий, переданных органам местного самоуправления в соответствии с законодательством Российской Федерации (для муниципального имущества, свободного от прав третьих лиц);

е) по основаниям, предусмотренным законодательством Российской Федерации.

3. Порядок ведения перечня

3.1. Ведение Перечня осуществляется Комитетом в электронном виде.

3.2. Перечень должен содержать следующие сведения о включенном в него объекте имущества:

3.2.1. Адрес (местоположение) объекта (для недвижимого имущества адрес в соответствии с записью в Едином государственном реестре прав на недвижимое имущество и сделок с ним, для движимого имущества – адресный ориентир, в том числе почтовый адрес, места его постоянного размещения, а при невозможности его указания - полный адрес места нахождения Администрации ЗАТО г. Железногорск).

3.2.2. Вид объекта недвижимости и его части, для движимого имущества указывается – «Движимое имущество».

3.2.3. Сведения о недвижимом имуществе или его части:

- кадастровый номер объекта недвижимости;

- номер части объекта недвижимости согласно сведениям государственного кадастра недвижимости;

- основные характеристики объекта недвижимости (площадь объекта- для земельных участков, зданий, помещений; протяженность, объем, площадь- для сооружений);

- наименование объекта недвижимости;

3.2.4. Сведения о движимом имуществе:

- тип: оборудование, машины, механизмы, установки, транспортные средства, инвентарь, инструменты, иное;

- государственный регистрационный знак (при наличии);

- наименование объекта учета;

- марка, модель;

- год выпуска;

- кадастровый номер объекта недвижимого имущества, в том числе земельного участка в (на) котором расположен объект.

3.2.5. Сведения о наличии объекта имущества в утвержденном Перечне, либо в утвержденных изменениях, внесенных в Перечень.

3.2.6. Сведения о правовом акте, в соответствии с которым имущество включено в Перечень (изменены сведения об имуществе в перечне):

- наименование органа, принявшего документ;

- вид документа;

- реквизиты документа: дата, номер.

3.3. Решения о внесении изменений и дополнений в Перечень принимаются Администрацией ЗАТО г. Железногорск не ранее чем через тридцать дней после направления уведомления в Совет по развитию малого и среднего предпринимательства ЗАТО Железногорск. Решения о внесении изменений в Перечень, в соответствии с подпунктами а, б, в, е пункта 2.4 настоящего Порядка, а также внесение изменений в сведения о муниципальном имуществе, содержащиеся в Перечне, на основании данных полученных из Единого государственного реестра недвижимости, принимаются Администрацией ЗАТО г. Железногорск без направления уведомления в Совет по развитию малого и среднего предпринимательства ЗАТО Железногорск после внесения записей, сведений в Единый государственный реестр недвижимости.

3.4 Подготовка уведомлений в Совет по развитию малого и среднего предпринимательства ЗАТО Железногорск и муниципальных правовых актов по внесению изменений и дополнений в Перечень осуществляется Комитетом.

4. Порядок обязательного опубликования Перечня

4.1. Перечень объектов, изменения и дополнения к нему, подлежат обязательному опубликованию в газете "Город и горожане", а также размещению в информационно-телекоммуникационной сети "Интернет" на официальном сайте муниципального образования "Закрытое административно-территориальное образование Железногорск Красноярского края" www.admk26.ru в разделе КУМИ.

4.2. Сведения об утвержденном Перечне, а также изменениях, внесенных в Перечень, в том числе о ежегодных дополнениях Перечня муниципальным имуществом, подлежат представлению Комитетом в орган исполнительной власти субъекта Российской Федерации, уполномоченный высшим исполнительным органом государственной власти субъекта Российской Федерации на взаимодействие с акционерным обществом «Федеральная корпорация по развитию малого и среднего предпринимательства» в области развития малого и среднего предпринимательства в срок, предусмотренный действующим законодательством.

Муниципальное образование «Закрытое административно – территориальное образование Железногорск Красноярского края»
СОВЕТ ДЕПУТАТОВ ЗАТО г. ЖЕЛЕЗНОГОРСК
РЕШЕНИЕ
15 декабря 2016 г. № 15-62Р
г. Железногорск

О ВНЕСЕНИИ ИЗМЕНЕНИЙ В РЕШЕНИЕ СОВЕТА ДЕПУТАТОВ ЗАТО Г. ЖЕЛЕЗНОГОРСК ОТ 27.10.2016 № 13-57Р «ОБ УТВЕРЖДЕНИИ ПРОГНОЗНОГО ПЛАНА (ПРОГРАММЫ) ПРИВАТИЗАЦИИ МУНИЦИПАЛЬНОГО ИМУЩЕСТВА ЗАТО ЖЕЛЕЗНОГОРСК НА 2017 ГОД»

В соответствии с Федеральным законом от 21.12.2001 №178-ФЗ «О приватизации государственного и муниципального имущества», на основании ст.28, ч.4 ст. 50 Устава ЗАТО Железногорск, решения городского Совета ЗАТО Железногорск от 29.06.2006 № 14-72Р «Об утверждении Положения о порядке и условиях приватизации муниципального имущества ЗАТО Железногорск Красноярского края», Совет депутатов ЗАТО г. Железногорск

РЕШИЛ:

1. Внести изменения в Приложение к решению Совета депутатов ЗАТО г. Железногорск от 27.10.2016 № 13-57Р «Об утверждении Прогнозного плана (программы) приватизации муниципального имущества ЗАТО Железногорск на 2017 год», дополнив подраздел 1.1 «Нежилые здания» строкой 1.1.2 следующего содержания:

1.1.2.	Нежилое здание (телятник на 414 голов)	Красноярский край, ЗАТО Железногорск, в 301 м северо-восточнее нежилого здания № 3 (баня) по ул. Новая в д. Шивера, строение № 4

2. Контроль над исполнением настоящего решения возложить на председателя постоянной комиссии Совета депутатов ЗАТО г. Железногорск по вопросам экономики, собственности и ЖКХ Д.А. Матроницкого.

3. Настоящее решение вступает в силу после его официального опубликования.

Глава ЗАТО г. Железногорск В.В. МЕДВЕДЕВ

Муниципальное образование «Закрытое административно – территориальное образование Железногорск Красноярского края»
СОВЕТ ДЕПУТАТОВ ЗАТО г. ЖЕЛЕЗНОГОРСК
РЕШЕНИЕ
15 декабря 2016 № 15-63Р
г. Железногорск

О ВНЕСЕНИИ ИЗМЕНЕНИЙ В РЕШЕНИЕ СОВЕТА ДЕПУТАТОВ ЗАТО Г. ЖЕЛЕЗНОГОРСК ОТ 20.12.2007 № 36-252Р «ОБ УТВЕРЖДЕНИИ ПОЛОЖЕНИЯ О РЕГУЛИРОВАНИИ ТРУДОВЫХ ОТНОШЕНИЙ С РУКОВОДИТЕЛЯМИ МУНИЦИПАЛЬНЫХ ПРЕДПРИЯТИЙ, МУНИЦИПАЛЬНЫХ КАЗЕННЫХ, БЮДЖЕТНЫХ И АВТОНОМНЫХ УЧРЕЖДЕНИЙ ЗАТО ЖЕЛЕЗНОГОРСК КРАСНОЯРСКОГО КРАЯ»

В соответствии с Трудовым кодексом Российской Федерации, руководствуясь Уставом ЗАТО Железногорск, Совет депутатов

РЕШИЛ:

1. Внести в решение Совета депутатов ЗАТО г. Железногорск от 20.12.2007 № 36-252Р «Об утверждении Положения о регулировании трудовых отношений с руководителями муниципальных предприятий, муниципальных казенных, бюджетных и автономных учреждений ЗАТО Железногорск Красноярского края» следующие изменения:

1.1. В Положении о регулировании трудовых отношений с руководителями муниципальных предприятий, муниципальных казенных, бюджетных и автономных учреждений ЗАТО Железногорск Красноярского края, утвержденном решением Совета депутатов ЗАТО г. Железногорск от 20.12.2007 № 36-252Р «Об утверждении Положения о регулировании трудовых отношений с руководителями муниципальных предприятий, муниципальных казенных, бюджетных и автономных учреждений ЗАТО Железногорск Красноярского края»:

1.1.1. В разделе 8 «Изменение и прекращение трудового договора» пункт 8.3 изложить в следующей редакции:

«8.3. Трудовой договор прекращается по основаниям, предусмотренным действующим трудовым законодательством Российской Федерации, в том числе в соответствии с частью второй статьи 278 Трудового кодекса Российской Федерации основаниями прекращения трудового договора могут быть:

8.3.1. Невыполнение муниципальным предприятием, муниципальным казенным и автономным учреждением утвержденных в установленном порядке показателей экономической эффективности его деятельности.

Невыполнение руководителем бюджетного учреждения показателей оценки эффективности и результативности его деятельности, утвержденных постановлением Администрации ЗАТО г. Железногорск;

8.3.2. Невыполнение Руководителем актов органов местного самоуправления, отраслевых (функциональных) органов Администрации ЗАТО г. Железногорск, принятых в отношении муниципального предприятия, муниципального казенного, бюджетного и автономного учреждения в соответствии с их компетенцией;

8.3.3. Совершение сделок с имуществом, находящимся в хозяйственном ведении муниципального предприятия, оперативном управлении муниципального казенного, бюджетного и автономного учреждения, с нарушением требований законодательства Российской Федерации, муниципальных правовых актов и определенной уставом предприятия его специальной правоспособности;

8.3.4. Наличие на муниципальном предприятии, в муниципальном казенном, бюджетном и автономном учреждении по вине его Руководителя более чем 3-месячной задолженности по заработной плате;

8.3.5. Использование имущества муниципального предприятия, муниципального казенного, бюджетного и автономного учреждения не по целевому назначению в соответствии с видами его деятельности, установленными уставом муниципального предприятия, муниципального казенного, бюджетного и автономного учреждения, а также неиспользование по целевому назначению выделенных ему бюджетных средств в течение более чем 3 месяцев; использование бюджетных средств не по целевому назначению.

8.3.6. Нарушение Руководителем требований законодательства Российской Федерации, а также устава муниципального предприятия, муниципального казенного, бюджетного и автономного учреждения в части сообщения сведений о наличии заинтересованности в совершении сделок: в том числе по кругу аффилированных лиц (Руководителем муниципального предприятия, муниципального казенного, бюджетного и автономного учреждения);

8.3.7. Нарушение Руководителем установленного законодательством Российской Федерации и трудовым договором запрета на осуществление им отдельных видов деятельности;

8.3.8. Неисполнение по вине Руководителя установленных правовыми актами Российской Федерации, органов местного самоуправления или Уставом муниципального предприятия, муниципального казенного, бюджетного и автономного учреждения обязанностей, связанных с проведением аудиторской проверки муниципального предприятия, муниципального казенного, бюджетного и автономного учреждения;

8.3.9. Неудовлетворительная оценка деятельности муниципального предприятия по решению постоянно действующей балансовой комиссии;

8.3.10. Наличие у бюджетного учреждения просроченной кредиторской задолженности, превышающей предельно допустимые значения, установленные постановлением Администрации ЗАТО г. Железногорск;

8.3.11. Несоблюдение установленного в соответствии со статьей 145 Трудового кодекса Российской Федерации предельного уровня соотношения среднемесячной заработной платы заместителя руководителя и (или) главного бухгалтера муниципального предприятия, муниципального казенного, бюджетного и автономного учреждения и среднемесячной заработной платы работников данного предприятия либо учреждения.».

2. Контроль над выполнением настоящего решения возложить на председателя комиссии по вопросам местного самоуправления и законности С.Г. Шаранова.

3. Настоящее решение вступает в силу после его официального опубликования.

Глава ЗАТО г. Железногорск В.В. МЕДВЕДЕВ

Муниципальное образование «Закрытое административно – территориальное образование Железногорск Красноярского края»
СОВЕТ ДЕПУТАТОВ ЗАТО г. ЖЕЛЕЗНОГОРСК
РЕШЕНИЕ
15 декабря 2016 № 15-65Р
г. Железногорск

О ВНЕСЕНИИ ИЗМЕНЕНИЙ И ДОПОЛНЕНИЙ В РЕШЕНИЕ СОВЕТА ДЕПУТАТОВ ЗАТО Г. ЖЕЛЕЗНОГОРСК ОТ 15.12.2015 № 5-17Р «О БЮДЖЕТЕ ЗАТО ЖЕЛЕЗНОГОРСК НА 2016 ГОД И ПЛАНОВЫЙ ПЕРИОД 2017-2018 ГОДОВ»

В соответствии с Бюджетным кодексом Российской Федерации, Федеральным Законом от 06.10.2003 № 131-ФЗ «Об общих принципах организации местного самоуправления в Российской Федерации», решением Совета депутатов ЗАТО г. Железногорск от 20.07.2010 № 6-35Р "Об утверждении Положения «О бюджетном процессе в ЗАТО Железногорск»", на основании статьи 28 Устава ЗАТО Железногорск, Совет депутатов

РЕШИЛ:

1. Внести и утвердить изменения и дополнения в решение Совета депутатов ЗАТО г. Железногорск от 15.12.2015 № 5-17Р «О бюджете ЗАТО Железногорск на 2016 год и плановый период 2017-2018 годов:

1.1. В подпункте 1.1 цифры «3 828 874 545,11» заменить цифрами «3 860 734 146,61», цифры «2 863 721 170,00» заменить цифрами «2 896 077 507,11».

1.2. В подпункте 1.2 цифры «3 879 234 563,18» заменить цифрами «3 881 633 855,91».

1.3. В подпункте 1.3 цифры «50 360 018,07» заменить цифрами «20 899 709,30».

1.4. В подпункте 1.4 цифры «50 360 018,07» заменить цифрами «20 899 709,30».

1.5. В пункте 6 цифры «25 847 034,43» заменить цифрами «25 847 196,67».

1.6. В пункте 11 цифры «276 935 586,06» заменить цифрами «246 651 615,25», цифры «138 410 386,06» заменить цифрами «120 243 035,25».

1.7. В пункте 12 цифры «29 460 308,77» заменить цифрами «0», цифры «126 460 308,77» заменить цифрами «97 000 000,00», цифры «226 460 308,77» заменить цифрами «197 000 000,00».

1.8. В пункте 13 цифры «965 628 822,74» заменить цифрами «965 150 142,30».

1.9. Изложить в новой редакции следующие приложения к решению Совета депутатов ЗАТО г.Железногорск от 15.12.2015 № 5-17Р «О бюджете ЗАТО Железногорск на 2016 год и плановый период 2017-2018 годов»:

- приложение № 1 «Источники внутреннего финансирования дефицита бюджета ЗАТО Железногорск на 2016 год и плановый период 2017-2018 годов» (Приложение № 1);

- приложение № 2 «Главные администраторы доходов местного бюджета и главные администраторы источников внутреннего финансирования дефицита местного бюджета» (Приложение № 2);

- приложение № 3 «Доходы бюджета ЗАТО Железногорск на 2016 год» (Приложение № 3);

- приложение № 6 «Распределение бюджетных ассигнований по разделам и подразделам классификации расходов бюджетов Российской Федерации на 2016 год» (Приложение № 4);

- приложение № 9 «Ведомственная структура расходов бюджета ЗАТО Железногорск на 2016 год» (Приложение № 5);

- приложение № 12 «Распределение бюджетных ассигнований по разделам и подразделам, целевым статьям (муниципальным программам и непрограммным направлениям деятельности), группам и подгруппам видов расходов классификации расходов местного бюджета на 2016 год» (Приложение № 6);

- приложение № 15 «Распределение бюджетных ассигнований по целевым статьям (муниципальным программам и непрограммным направлениям деятельности), группам и подгруппам видов расходов, разделам, подразделам классификации расходов местного бюджета на 2016 год» (Приложение № 7);

- приложение № 18 «Программа муниципальных внутренних заимствований ЗАТО Железногорск на 2016 год и плановый период 2017- 2018 годов» (Приложение № 8);

- приложение № 19 «Порядок предоставления субсидий из бюджета ЗАТО Железногорск в 2016 году и плановом периоде 2017-2018 годов» (Приложение № 9).

2. Контроль за исполнением настоящего решения возложить на председателя комиссии по бюджету, финансам и налогам А.И. Коновалова.

3. Настоящее решение вступает в силу после его официального опубликования.

Глава ЗАТО г. Железногорск В.В. МЕДВЕДЕВ

Приложение № 1 к решению Совета депутатов
от 15.12.2016 № 15-65Р
Приложение № 1 к решению Совета депутатов
от 15.12.2015 № 5-17Р

ИСТОЧНИКИ ВНУТРЕННЕГО ФИНАНСИРОВАНИЯ ДЕФИЦИТА БЮДЖЕТА ЗАТО ЖЕЛЕЗНОГОРСК НА 2016 ГОД И ПЛАНОВЫЙ ПЕРИОД 2017-2018 ГОДОВ

(рублей)

№ п/п	Наименование показателя	Код показателя	сумма на 2016 год	сумма на 2017 год	сумма на 2018 год
1	Кредиты кредитных организаций в валюте Российской Федерации	801 01 02 00 00 00 0000 000	0,00	97 000 000,00	100 000 000,00
2	Получение кредитов от кредитных организаций в валюте Российской Федерации	801 01 02 00 00 00 0000 700	0,00	97 000 000,00	197 000 000,00
3	Получение кредитов от кредитных организаций бюджетом городского округа в валюте Российской Федерации	801 01 02 00 00 04 0000 710	0,00	97 000 000,00	197 000 000,00
4	Погашение кредитов, предоставленных кредитными организациями в валюте Российской Федерации	801 01 02 00 00 00 0000 800		0,00	97 000 000,00
5	Погашение бюджетом городского округа кредитов от кредитных организаций в валюте Российской Федерации	801 01 02 00 00 04 0000 810		0,00	97 000 000,00
6	Изменение остатков средств на счетах по учету средств бюджета	801 01 05 00 00 00 0000 000	20 899 709,30	0,00	0,00
7	Увеличение остатков средств бюджетов	801 01 05 00 00 00 0000 500	-3 860 734 146,61	-3 647 262 884,00	-3 772 759 694,00
8	Увеличение прочих остатков средств бюджетов	801 01 05 02 00 00 0000 500	-3 860 734 146,61	-3 647 262 884,00	-3 772 759 694,00
9	Увеличение прочих остатков денежных средств бюджетов	801 01 05 02 01 00 0000 510	-3 860 734 146,61	-3 647 262 884,00	-3 772 759 694,00
10	Увеличение прочих остатков денежных средств бюджета городского округа	801 01 05 02 01 04 0000 510	-3 860 734 146,61	-3 647 262 884,00	-3 772 759 694,00
11	Уменьшение остатков средств бюджетов	801 01 05 00 00 00 0000 600	3 881 633 855,91	3 647 262 884,00	3 772 759 694,00
12	Уменьшение прочих остатков средств бюджетов	801 01 05 02 00 00 0000 600	3 881 633 855,91	3 647 262 884,00	3 772 759 694,00
13	Уменьшение прочих остатков денежных средств бюджетов	801 01 05 02 01 00 0000 610	3 881 633 855,91	3 647 262 884,00	3 772 759 694,00
14	Уменьшение прочих остатков денежных средств бюджета городского округа	801 01 05 02 01 04 0000 610	3 881 633 855,91	3 647 262 884,00	3 772 759 694,00
15	Итого источников финансирования дефицита		20 899 709,30	97 000 000,00	100 000 000,00

Приложение № 2 к решению Совета депутатов
от 15.12.2016 № 15-65Р
Приложение № 2 к решению Совета депутатов
от 15.12.2015 № 5-17Р

ГЛАВНЫЕ АДМИНИСТРАТОРЫ ДОХОДОВ МЕСТНОГО БЮДЖЕТА И ГЛАВНЫЕ АДМИНИСТРАТОРЫ ИСТОЧНИКОВ ВНУТРЕННЕГО ФИНАНСИРОВАНИЯ ДЕФИЦИТА МЕСТНОГО БЮДЖЕТА

Главные администраторы доходов местного бюджета

№ строки	Код главного администратора	Код дохода бюджета	Наименование показателя
1	009	Администрация закрытого административно-территориального образования город Железногорск(Администрация ЗАТО г. Железногорск)	
2	009	1 08 07150 01 1000 110	Государственная пошлина за выдачу разрешения на установку рекламной конструкции
3	009	1 08 07150 01 4000 110	Государственная пошлина за выдачу разрешения на установку рекламной конструкции (прочие поступления)
4	009	1 08 07173 01 1000 110	Государственная пошлина за выдачу органом местного самоуправления городского округа специального разрешения на движение по автомобильным дорогам транспортных средств, осуществляющих перевозки опасных, тяжеловесных и (или) крупногабаритных грузов, зачисляемая в бюджеты городских округов
5	009	1 08 07173 01 4000 110	Государственная пошлина за выдачу органом местного самоуправления городского округа специального разрешения на движение по автомобильным дорогам транспортных средств, осуществляющих перевозки опасных, тяжеловесных и (или) крупногабаритных грузов, зачисляемая в бюджеты городских округов (прочие поступления)
6	009	1 11 05012 04 0000 120	Доходы, получаемые в виде арендной платы за земельные участки, государственная собственность на которые не разграничена и которые расположены в границах городских округов, а также средства от продажи права на заключение договоров аренды указанных земельных участков
7	009	1 11 05024 04 0000 120	Доходы, получаемые в виде арендной платы, а также средства от продажи права на заключение договоров аренды за земли, находящиеся в собственности городских округов (за исключением земельных участков муниципальных бюджетных и автономных учреждений)
8	009	1 11 05034 04 0000 120	Доходы от сдачи в аренду имущества, находящегося в оперативном управлении органов управления городских округов и созданных ими учреждений (за исключением имущества муниципальных бюджетных и автономных учреждений)
9	009	1 11 09044 04 0000 120	Прочие поступления от использования имущества, находящегося в собственности городских округов (за исключением имущества муниципальных бюджетных и автономных учреждений, а также имущества муниципальных унитарных предприятий, в том числе казенных)
10	009	1 12 04041 04 0000 120	Плата за использование лесов, расположенных на землях иных категорий, находящихся в собственности городских округов, в части оплаты по договору купли-продажи лесных насаждений
11	009	1 12 04042 04 0000 120	Плата за использование лесов, расположенных на землях иных категорий, находящихся в собственности городских округов, в части арендной платы
12	009	1 13 01994 04 0300 130	Прочие доходы от оказания платных услуг (работ) получателями средств бюджетов городских округов (доходы от продажи услуг)
13	009	1 13 02064 04 0000 130	Доходы, поступающие в порядке возмещения расходов, понесенных в связи с эксплуатацией имущества городских округов
14	009	1 13 02994 04 0200 130	Прочие доходы от компенсации затрат бюджетов городских округов (частичная оплата путевок в летние лагеря, экспедиции)
15	009	1 13 02994 04 0400 130	Прочие доходы от компенсации затрат бюджетов городских округов (оплата восстановительной стоимости зеленых насаждений при вынужденном сносе и ущерба при незаконных рубках, повреждений, уничтожений зеленых насаждений на территории ЗАТО Железногорск)
16	009	1 13 02994 04 0500 130	Прочие доходы от компенсации затрат бюджетов городских округов (плата за эвакуацию транспортных средств, имеющих признаки бесхозяйных и брошенных)
17	009	1 13 02994 04 0700 130	Прочие доходы от компенсации затрат бюджетов городских округов (возврат дебиторской задолженности прошлых лет по федеральным целевым средствам)
18	009	1 13 02994 04 0800 130	Прочие доходы от компенсации затрат бюджетов городских округов (оплата за возмещение расходов, понесенных в связи с демонтажом, хранением или в необходимых случаях уничтожением рекламной конструкции)
19	009	1 14 01040 04 0000 410	Доходы от продажи квартир, находящихся в собственности городских округов
20	009	1 14 02043 04 0000 410	Доходы от реализации иного имущества, находящегося в собственности городских округов (за исключением имуества муниципальных бюджетных и автономных учреждений, а также имущества муниципальных унитарных предприятий, в том числе казенных), в части реализации основных средств по указанному имуществу
21	009	1 14 02048 04 0000 410	Доходы от реализации недвижимого имущества бюджетных, автономных учреждений, находящегося в собственности городских округов, в части реализации основных средств
22	009	1 15 02040 04 0600 140	Платежи, взимамые органами местного самоуправления (организациями) городских округов за выполнение определенных функций (создание семейного захоронения на муниципальных кладбищах ЗАТО Железногорск)
23	009	1 16 25073 04 0000 140	Денежные взыскания (штрафы) за нарушение лесного законодательства на лесных участках, находящихся в собственности городских округов
24	009	1 16 33040 04 0000 140	Денежные взыскания (штрафы) за нарушение законодательства Российской Федерации о контрактной системе в сфере закупок товаров, работ, услуг для обеспечения государственных и муниципальных нужд, для нужд городских округов
25	009	1 16 37030 04 0000 140	Поступление сумм в возмещение вреда, причиняемого автомобильным дорогам местного значения транспортными средствами, осуществляющим перевозки тяжеловесных и (или) крупногабаритных грузов, зачисляемые в бюджеты городских округов
26	009	1 16 51020 02 0000 140	Денежные взыскания (штрафы), установленные законами субъектов Российской Федерации за несоблюдение муниципальных правовых актов, зачисляемые в бюджеты городских округов
27	009	1 16 90040 04 0000 140	Прочие поступления от денежных взысканий (штрафов) и иных сумм в возмещении ущерба, зачисляемые в бюджеты городских округов
28	009	1 17 05040 04 0000 180	Прочие неналоговые доходы бюджетов городских округов
29	009	1 17 01040 04 0000 180	Невыясненные поступления, зачисляемые в бюджеты городских округов
30	009	2 03 04010 04 0000 180	Предоставление государственными (муниципальными) организациями грантов для получателей средств бюджетов городских округов
31	009	2 03 04020 04 0000 180	Поступления от денежных пожертвований, предоставляемых государственными (муниципальными) организациями получателям средств бюджетов городских округов
32	009	2 03 04099 04 0000 180	Прочие безвозмездные поступления от государственных (муниципальных) организаций в бюджеты городских округов
33	009	2 04 04010 04 0000 180	Предоставление негосударственными организациями грантов для получателей средств бюджетов городских округов
34	009	2 04 04020 04 0000 180	Поступления от денежных пожертвований, предоставляемых негосударственными организациями получателям средств бюджетов городских округов
35	009	2 04 04099 04 0000 180	Прочие безвозмездные поступления от негосударственных организаций в бюджеты городских округов
36	009	2 07 04020 04 0000 180	Поступления от денежных пожертвований, предоставляемых физическими лицами получателям средств бюджетов городских округов
37	009	2 07 04050 04 0000 180	Прочие безвозмездные поступления в бюджеты городских округов
38	009	2 18 04010 04 0000 180	Доходы бюджетов городских округов от возврата бюджетными учреждениями остатков субсидий прошлых лет
39	009	2 18 04020 04 0000 180	Доходы бюджетов городских округов от возврата автономными учреждениями остатков субсидий прошлых лет
40	013	Совет депутатов закрытого административно-территориального образования город Железногорск Красноярского края (Совет депутатов ЗАТО г. Железногорск)	
41	013	1 16 90040 04 0000 140	Прочие поступления от денежных взысканий (штрафов) и иных сумм в возмещении ущерба, зачисляемые в бюджеты городских округов
42	013	1 17 05040 04 0000 180	Прочие неналоговые доходы бюджетов городских округов
43	013	1 17 01040 04 0000 180	Невыясненные поступления, зачисляемые в бюджеты городских округов
44	801	Финансовое управление Администрации ЗАТО г. Железногорск	
45	801	1 16 32000 04 0000 140	Денежные взыскания, налагаемые в возмещение ущерба, причиненного в результате незаконного или нецелевого использования бюджетных средств (в части бюджетов городских округов)
46	801	1 16 33040 04 0000 140	Денежные взыскания (штрафы) за нарушение законодательства Российской Федерации о контрактной системе в сфере закупок товаров, работ, услуг для обеспечения государственных и муниципальных нужд, для нужд городских округов
47	801	1 16 90040 04 0000 140	Прочие поступления от денежных взысканий (штрафов) и иных сумм в возмещении ущерба, зачисляемые в бюджеты городских округов
48	801	1 17 05040 04 0000 180	Прочие неналоговые доходы бюджетов городских округов
49	801	1 17 01040 04 0000 180	Невыясненные поступления, зачисляемые в бюджеты городских округов
50	801	2 02 01001 04 2712 151	Дотации на выравнивание бюджетной обеспеченности поселений
51	801	2 02 01007 04 0000 151	Дотации, связанные с особым режимом безопасного функционирования закрытых административно-территориальных образований
52	801	2 02 02008 04 0000 151	Субсидии на предоставление социальных выплат молодым семьям на приобретение (строительство) жилья за счет средств краевого бюджета
53	801	2 02 02051 04 0000 151	Субсидии на реализацию федеральных целевых программ
54	801	2 02 02207 04 0000 151	Субсидии на реализацию мероприятий государственной программы Российской Федерации "Доступная среда" на 201-2020 годы
55	801	2 02 02999 04 1021 151	Субсидии на частичное финансирование (возмещение) расходов на региональные выплаты и выплаты, обеспечивающие уровень заработной платы работников бюджетной сферы не ниже размера минимальной заработной платы (минимального размера оплаты труда)
56	801	2 02 02999 04 1031 151	Субсидии на частичное финансирование (возмещение) расходов на персональные выплаты, устанавливаемые в целях повышения оплаты труда молодым специалистам, персональные выплаты, устанавливаемые с учетом опыта работы при наличии ученой степени, почетного звания, нагрудного знака (значка)
57	801	2 02 02999 04 1043 151	Субсидии на повышение размеров оплаты труда отдельным категориям работников бюджетной сферы края по агентству молодежной политики и реализации программ общественного развития Красноярского края
58	801	2 02 02999 04 2654 151	Субсидии на компенсацию расходов муниципальных спортивных школ, подготовивших спортсмена, ставшего членом спортивной сборной команды Красноярского края
59	801	2 02 02999 04 5027 151	Субсидии на реализацию мероприятий в сфере обеспечения доступности приоритетных объектов и услуг в приоритетных сферах жизнедеятельностиинвалидов и других маломобильных групп населения
60	801	2 02 02999 04 7393 151	Субсидии на осуществление дорожной деятельности в отношении автомобильных дорог общего пользования местного значения
61	801	2 02 02999 04 7394 151	Субсидии на проведение ремонта дворовых территорий многоквартирных домов, проездов к дворовым территориям многоквартирных домов городских округов с численностью населения менее 500 тысяч человек и городских поселений, в составе территорий которых находятся районные города
62	801	2 02 02999 04 7395 151	Субсидии на осуществление дорожной деятельности в отношении автомобильных дорог общего пользования местного значения в соответствии с решениями Губернатора Красноярского края, Правительства Красноярского края
63	801	2 02 02999 04 7397 151	Субсидии на организацию отдыха детей и их оздоровления
64	801	2 02 02999 04 7398 151	Субсидии на проведение мероприятий, направленных на обеспечение безопасного участия детей в дорожном движении
65	801	2 02 02999 04 7404 151	Субсидии на приобретние оборудования и инвентаря для оснащения центров тестирования, включающих в себя места тестирования по выполнению видов испытаний (тестов), нормативов испытаний (тестов), нормативов, требований к оценке уровня знаний культуры и спорта
66	801	2 02 02999 04 7412 151	Субсидии на обеспечение первичных мер пожарной безопасности
67	801	2 02 02999 04 7413 151	Субсидии на частичное финансирование (возмещение) расходов на содержание единых дежурно-диспетчерских служб
68	801	2 02 02999 04 7437 151	Субсидии на модернизацию и укрепление материально-технической базы муниципальных физкультурно-спортивных организаций и муниципальных образовательных организаций, осуществляющих деятельность в области физической культуры и спорта
69	801	2 02 02999 04 7454 151	Субсидии на развитие системы патриотического воспитания в рамках деятельности муниципальных молодежных центров
70	801	2 02 02999 04 7456 151	Субсидии на поддержку деятельности муниципальных молодежных центров
71	801	2 02 02999 04 7488 151	Субсидии на комплектование книжных фондов библиотек муниципальных образований Красноярского края
72	801	2 02 02999 04 7492 151	Субсидии на обустройство пешеходных переходов и нанесение дорожной разметки на автомобильных дорогах общего пользования местного значения
73	801	2 02 02999 04 7555 151	Субсидии на организацию и проведение акарицидных обработок мест массового отдыха населения
74	801	2 02 02999 04 7563 151	Субсидии на развитие инфраструктуры общеобразовательных учреждений
75	801	2 02 02999 04 7571 151	Субсидии на финансирование (возмещение) расходов по капитальному ремонту, реконструкции находящихся в муниципальной собственности объектов коммунальной инфраструктуры, источников тепловой энергии и тепловых сетей, объектов электросетевого хозяйства и источников электрической энергии, а также на приобретение технологического оборудования, спецтехники для обеспечения функционирования систем теплоснабжения, электроснабжения, водоснабжения, водоотведения и очистки сточных вод
76	801	2 02 02999 04 7741 151	Субсидии для реализации проектов по благоустройству территорий поселений, городских округов
77	801	2 02 02999 04 7791 151	Субсидии на приобретение машин и оборудования, базовых расходных материалов и лицензионного программного обеспечения к нему, относящихся к образовательной инфраструктуре
78	801	2 02 03007 04 0000 151	Субвенции на осуществление полномочий по составлению (изменению) списков кандидатов в присяжные заседатели федеральных судов общей юрисдикции в Российской Федерации
79	801	2 02 03024 04 0151 151	Субвенции на финансирование расходов по социальному обслуживанию населения, в том числе по предоставлению мер социальной поддержки работникам муниципальных учреждений социального обслуживания (в соответствии с Законом края от 16 декабря 2014 года № 7-3023 «Об организации социального обслуживания граждан в Красноярском крае»)
80	801	2 02 03024 04 0275 151	Субвенции на обеспечение бесплатного проезда детей и лиц, сопровождающих организованные группы детей, до места нахождения детских оздоровительных лагерей и обратно (в соответствии с Законом края от 9 декабря 2010 года № 11-5393 "О социальной поддержке семей, имеющих детей, в Красноярском крае")
81	801	2 02 03024 04 0640 151	Субвенции на обеспечение бесплатного проезда детей и лиц, сопровождающих организованный группы детей, до места нахождения загородных оздоровительных лагерей и обратно (в соответствии с Законом края от 7 июля 2009 года № 8-3618 «Об обеспечении прав детей на отдых, оздоровление и занятость в Красноярском крае»)
82	801	2 02 03024 04 7429 151	Субвенции на осуществление государственных полномочий по осуществлению уведомительной регистрации коллективных договоров и территориальных соглашений и контроля за их выполнением
83	801	2 02 03024 04 7513 151	Субвенции на осуществление государственных полномочий по организации деятельности органов управления системой социальной защиты населения (в соответствии с Законом края от 20 декабря 2005 года № 17-4294 "О наделении органов местного самоуправления муниципальных образований края государственными полномочиями по организации деятельности органов управления системой социальной защиты населения, обеспечивающих решение вопросов социальной поддержки и социального обслуживания населения"
84	801	2 02 03024 04 7514 151	Субвенции на выполнение государственных полномочий по созданию и обеспечению деятельности административных комиссий
85	801	2 02 03024 04 7518 151	Субвенции на выполнение отдельных государственных полномочий по организации проведения мероприятий по отлову и содержанию безнадзорных животных
86	801	2 02 03024 04 7519 151	Субвенции на осуществление государственных полномочий в области архивного дела, переданных органам местного самоуправления Красноярского края
87	801	2 02 03024 04 7552 151	Субвенции на осуществление государственных полномочий по организации и осуществлению деятельности по опеке и попечительству в отношении несовершеннолетних
88	801	2 02 03024 04 7554 151	Субвенции на обеспечение выделения денежных средств на осуществление присмотра и ухода за детьми-инвалидами, детьми-сиротами и детьми, оставшимися без попечения родителей, а также детьми с туберкулезной интоксикацией, обучающимися в муниципальных образовательных организациях, реализующих образовательную программу дошкольного образования, без взимания родительской платы
89	801	2 02 03024 04 7564 151	Субвенции на обеспечение государственных гарантий прав граждан на получение общедоступного и бесплатного начального общего, основного общего, среднего общего образования в муниципальных общеобразовательных организациях, обеспечение дополнительного образования детей в муниципальных общеобразовательных организациях
90	801	2 02 03024 04 7566 151	Субвенции на обеспечение питанием детей, обучающихся в муниципальных и частных образовательных организациях, реализующих основные общеобразовательные программы, без взимания платы
91	801	2 02 03024 04 7570 151	Субвенци на реализацию отдельных мер по обеспечению ограничения платы граждан за коммунальные услуги
92	801	2 02 03024 04 7588 151	Субвенции на обеспечение государственных гарантий реализации прав на получение общедоступного и бесплатного дошкольного образования в муниципальных дошкольных образовательных организациях, общедоступного и бесплатного дошкольного образования в муниципальных общеобразовательных организациях, за исключением обеспечения деятельности административного и учебно-вспомогательного персонала муниципальных дошкольных образовательных и общеобразовательных организаций
93	801	2 02 03024 04 7604 151	Субвенции на осуществление государственных полномочий по созданию и обеспечению деятельности комиссий по делам несовершеннолетних и защите их прав
94	801	2 02 03029 04 0000 151	Субвенции на выплату и доставку компенсации родительской платы за присмотр и уход за детьми в образовательных организациях края, реализующих образовательную программу дошкольного образования
95	801	2 02 03121 04 0000 151	Субвенции на проведение Всероссийской сельскохозяйственной переписи в 2016 году
96	801	2 02 03999 04 7408 151	Субвенции на обеспечение государственных гарантий реализации прав на получение общедоступного и бесплатного дошкольного образования в муниципальных дошкольных образовательных организациях, общедоступного и бесплатного дошкольного образования в муниципальных общеобразовательных организациях в части обеспечения деятельности административного и учебно-вспомогательного персонала муниципальных дошкольных образовательных и общеобразовательных организаций
97	801	2 02 03999 04 7409 151	Субвенции на обеспечение государственных гарантий реализации прав на получение общедоступного и бесплатного начального общего, основного общего, среднего общего образования в муниципальных общеобразовательных организациях, обеспечение дополнительного образования детей в муниципальных общеобразовательных организациях в части обеспечения деятельности административного и учебно-вспомогательного персонала муниципальных общеобразовательных организаций
98	801	2 02 04025 04 0000 151	Межбюджетные трансферты на комплектование книжных фондов библиотек муниципальных образований края за счет средств федерального бюджета
99	801	2 08 04000 04 0000 180	Перечисления из бюджетов городских округов (в бюджеты городских округов) для осуществления возврата (зачета) излишне уплаченных или излишне взысканных сумм налогов, сборов и иных платежей, а также сумм процентов за несвоевременное осуществление такого возврата и процентов, начисленных на излишне взысканные суммы
100	801	2 19 04000 04 0000 151	Возврат остатков субсидий и субвенций из бюджетов городских округов
101	162	Комитет по управлению муниципальным имуществом Администрации ЗАТО г. Железногорск (КУМИ Администрации ЗАТО г. Железногорск)	
102	162	1 11 05074 04 0000 120	Доходы от сдачи в аренду имущества, составляющего казну городских округов (за исключением земельных участков)
103	162	1 13 02994 04 0700 130	Прочие доходы от компенсации затрат бюджетов городских округов (возврат дебиторской задолженности прошлых лет по федеральным целевым средствам)
104	162	1 16 33040 04 0000 140	Денежные взыскания (штрафы) за нарушение законодательства Российской Федерации о контрактной системе в сфере закупок товаров, работ, услуг для обеспечения государственных и муниципальных нужд, для нужд городских округов
105	162	1 16 90040 04 0000 140	Прочие поступления от денежных взысканий (штрафов) и иных сумм в возмещении ущерба, зачисляемые в бюджеты городских округов
106	162	1 17 05040 04 0000 180	Прочие неналоговые доходы бюджетов городских округов
107	162	1 17 01040 04 0000 180	Невыясненные поступления, зачисляемые в бюджеты городских округов
108	162	1 11 07014 04 0000 120	Доходы от перечисления части прибыли, остающейся после уплаты налогов и иных обязательных платежей муниципальных унитарных предприятий, созданных городскими округами
109	162	1 14 02043 04 0000 410	Доходы от реализации иного имущества, находящегося в собственности городских округов (за исключением имуества муниципальных бюджетных и автономных учреждений, а также имущества муниципальных унитарных предприятий, в том числе казенных), в части реализации основных средств по указанному имуществу
110	732	Управление социальной защиты населения Администрации закрытого административно-территориального образования город Железногорск (УСЗН Администрации ЗАТО г. Железногорск)	
111	732	1 11 05034 04 0000 120	Доходы от сдачи в аренду имущества, находящегося в оперативном управлении городских округов и созданных ими учреждений (за исключением имущества муниципальных бюджетных и автономных учреждений)
112	732	1 13 02064 04 0000 130	Доходы, поступающие в порядке возмещения расходов, понесенных в связи с эксплуатацией имущества городских округов
113	732	1 13 02994 04 0700 130	Прочие доходы от компенсации затрат бюджетов городских округов (возврат дебиторской задолженности прошлых лет по федеральным целевым средствам)
114	732	1 16 33040 04 0000 140	Денежные взыскания (штрафы) за нарушение законодательства Российской Федерации о контрактной системе в сфере закупок товаров, работ, услуг для обеспечения государственных и муниципальных нужд для нужд городских округов
115	732	1 16 90040 04 0000 140	Прочие поступления от денежных взысканий (штрафов) и иных сумм в возмещении ущерба, зачисляемые в бюджеты городских округов
116	732	1 17 01040 04 0000 180	Невыясненные поступления, зачисляемые в бюджеты городских округов
117	732	1 17 05040 04 0000 180	Прочие неналоговые доходы бюджетов городских округов
118	732	2 03 04010 04 0000 180	Предоставление государственными (муниципальными) организациями грантов для получателей средств бюджетов городских округов
119	732	2 03 04020 04 0000 180	Поступления от денежных пожертвований, предоставляемых государственными (муниципальными) организациями получателям средств бюджетов городских округов
120	732	2 03 04099 04 0000 180	Прочие безвозмездные поступления от государственных (муниципальных) организаций в бюджеты городских округов
121	732	2 04 04010 04 0000 180	Предоставление негосударственными организациями грантов для получателей средств бюджетов городских округов
122	732	2 04 04020 04 0000 180	Поступления от денежных пожертвований, предоставляемых негосударственными организациями получателям средств бюджетов городских округов
123	732	2 04 04099 04 0000 180	Прочие безвозмездные поступления от негосударственных организаций в бюджеты городских округов
124	732	2 07 04020 04 0000 180	Поступления от денежных пожертвований, предоставляемых физическими лицами получателям средств бюджетов городских округов
125	732	2 07 04050 04 0000 180	Прочие безвозмездные поступления в бюджеты городских округов
126	732	2 18 04010 04 0000 180	Доходы бюджетов городских округов от возврата бюджетными учреждениями остатков субсидий прошлых лет
127	732	2 18 04020 04 0000 180	Доходы бюджетов городских округов от возврата автономными учреждениями остатков субсидий прошлых лет
128	733	Муниципальное казенное учреждение "Управление культуры" (МКУ "Управление культуры")	
129	733	1 13 02994 04 0700 130	Прочие доходы от компенсации затрат бюджетов городских округов (возврат дебиторской задолженности прошлых лет по федеральным целевым средствам)
130	733	1 16 33040 04 0000 140	Денежные взыскания (штрафы) за нарушение законодательства Российской Федерации о контрактной системе в сфере закупок товаров, работ, услуг для обеспечения государственных и муниципальных нужд, для нужд городских округов

131	733	1 16 90040 04 0000 140	Прочие поступления от денежных взысканий (штрафов) и иных сумм в возмещении ущерба, зачисляемые в бюджеты городских округов
132	733	1 17 01040 04 0000 180	Невыясненные поступления, зачисляемые в бюджеты городских округов
133	733	1 17 05040 04 0000 180	Прочие неналоговые доходы бюджетов городских округов
134	733	2 18 04010 04 0000 180	Доходы бюджетов городских округов от возврата бюджетными учреждениями остатков субсидий прошлых лет
135	733	2 18 04020 04 0000 180	Доходы бюджетов городских округов от возврата автономными учреждениями остатков субсидий прошлых лет
136	734	Муниципальное казенное учреждение "Управление образования" (МКУ "Управление образования")	
137	734	1 16 33040 04 0000 140	Денежные взыскания (штрафы) за нарушение законодательства Российской Федерации о контрактной системе в сфере закупок товаров, работ, услуг для обеспечения государственных и муниципальных нужд, для нужд городских округов
138	734	1 16 90040 04 0000 140	Прочие поступления от денежных взысканий (штрафов) и иных сумм в возмещении ущерба, зачисляемые в бюджеты городских округов
139	734	1 17 01040 04 0000 180	Невыясненные поступления, зачисляемые в бюджеты городских округов
140	734	1 17 05040 04 0000 180	Прочие неналоговые доходы бюджетов городских округов
141	734	2 07 04050 04 0000 180	Прочие безвозмездные поступления в бюджеты городских округов
142	734	2 18 04010 04 0000 180	Доходы бюджетов городских округов от возврата бюджетными учреждениями остатков субсидий прошлых лет
143	734	2 18 04020 04 0000 180	Доходы бюджетов городских округов от возврата автономными учреждениями остатков субсидий прошлых лет
Главные администраторы источников внутреннего финансирования дефицита местного бюджета			
1	801	Финансовое управление Администрации ЗАТО г. Железногорск	
2	801	01 02 00 00 04 0000 710	Получение кредитов от кредитных организаций бюджетом городского округа в валюте Российской Федерации
3	801	01 02 00 00 04 0000 810	Погашение бюджетом городского округа кредитов от кредитных организаций в валюте Российской Федерации
4	801	01 05 02 01 04 0000 510	Увеличение прочих остатков денежных средств бюджета городского округа
5	801	01 05 02 01 04 0000 610	Уменьшение прочих остатков денежных средств бюджета городского округа

Приложение № 3 к решению Совета депутатов от 15.12.2016 № 15-65Р
Приложение № 3 к решению Совета депутатов от 15.12.2015 № 5-17Р

ДОХОДЫ БЮДЖЕТА ЗАТО ЖЕЛЕЗНОГОРСК НА 2016 ГОД

(рублей)

№ п/п	Наименование групп, подгрупп, и статей доходов	КБК	План на 2016 год
1	НАЛОГОВЫЕ И НЕНАЛОГОВЫЕ ДОХОДЫ	00010000000000000000	965 150 142,30
2	НАЛОГИ НА ПРИБЫЛЬ, ДОХОДЫ	00010100000000000000	705 645 541,00
3	Налог на прибыль организаций (за исключением консолидированных групп налогоплательщиков), зачисляемый в бюджеты субъектов Российской Федерации (сумма платежа (перерасчеты, недоимка и задолженность по соответствующему платежу, в том числе по отмененному)	18210101012020000110	1 573 000,00
4	НАЛОГ НА ДОХОДЫ ФИЗИЧЕСКИХ ЛИЦ	00010102000000000000	704 072 541,00
5	Налог на доходы физических лиц с доходов, источником которых является налоговый агент, за исключением доходов, в отношении которых исчисление и уплата налога осуществляются в соответствии со статьями 227, 227.1 и 228 Налогового кодекса Российской Федерации (сумма платежа (перерасчеты, недоимка и задолженность по соответствующему платежу, в том числе по отмененному)	18210102010010000110	695 643 113,00
6	Налог на доходы физических лиц с доходов, полученных от осуществления деятельности физическими лицами, зарегистрированными в качестве индивидуальных предпринимателей, нотариусов, занимающихся частной практикой, адвокатов, учредивших адвокатские кабинеты и других лиц, занимающихся частной практикой в соответствии со статьей 227 Налогового кодекса Российской Федерации	18210102020010000110	2 515 541,00
7	Налог на доходы физических лиц с доходов, полученных физическими лицами в соответствии со статьей 228 Налогового кодекса Российской Федерации	18210102030010000110	5 805 887,00
8	Налог на доходы физических лиц в виде фиксированных авансовых платежей с доходов, полученных физическими лицами, являющимися иностранными гражданами,осуществляющими трудовую деятельность по найму у физических лиц на основании патента в соответствии со статьей 227.1 Налогового кодекса Российской Федерации	18210102040010000110	108 000,00
9	НАЛОГИ НА ТОВАРЫ (РАБОТЫ, УСЛУГИ), РЕАЛИЗУЕМЫЕ НА ТЕРРИТОРИИ РОССИЙСКОЙ ФЕДЕРАЦИИ	00010300000000000000	20 090 280,00
10	Акцизы по подакцизным товарам (продукции), производимым на территории Российской Федерации	00010302000000000000	20 090 280,00
11	Доходы от уплаты акцизов на дизельное топливо, подлежащие распределению между бюджетами субъектов Российской Федерации и местными бюджетами с учетом установленных дифференцированных нормативов отчислений в местные бюджеты	10010302230010000110	6 890 000,00
12	Доходы от уплаты акцизов на моторные масла для дизельных и (или) карбюраторных (инжекторных) двигателей, подлежащие распределению между бюджетами субъектов Российской Федерации и местными бюджетами с учетом установленных дифференцированных нормативов отчислений в местные бюджеты	10010302240010000110	133 000,00
13	Доходы от уплаты акцизов на автомобильный бензин, подлежащие распределению между бюджетами субъектов Российской Федерации и местными бюджетами с учетом установленных дифференцированных нормативов отчислений в местные бюджеты	10010302250010000110	14 167 280,00
14	Доходы от уплаты акцизов на прямогонный бензин, подлежащие распределению между бюджетами субъектов Российской Федерации и местными бюджетами с учетом установленных дифференцированных нормативов отчислений в местные бюджеты	10010302260010000110	-1 100 000,00
15	НАЛОГИ НА СОВОКУПНЫЙ ДОХОД	00010500000000000000	28 598 000,00
16	Единый налог на вмененный доход для отдельных видов деятельности	00010502000000000000	27 700 000,00
17	Единый налог на вмененный доход для отдельных видов деятельности (сумма платежа (перерасчеты, недоимка и задолженность по соответствующему платежу, в том числе по отмененному)	18210502010020000110	27 700 000,00
18	Единый сельскохозяйственный налог	00010503000000000000	38 000,00
19	Единый сельскохозяйственный налог	18210503010010000110	38 000,00
20	Налог, взимаемый в связи с применением патентной системы налогообложения	00010504000000000000	860 000,00
21	Налог, взимаемый в связи с применением патентной системы налогообложения, зачисляемый в бюджеты городских округов (сумма платежа (перерасчеты, недоимка и задолженность по соответствующему платежу, в том числе по отмененному)	18210504010020000110	860 000,00
22	НАЛОГИ НА ИМУЩЕСТВО	00010600000000000000	23 500 000,00
23	Налог на имущество физических лиц, взимаемый по ставкам, применяемым к объектам налогообложения, расположенным в границах городских округов (сумма платежа (перерасчеты, недоимка и задолженность по соответствующему платежу, в том числе по отмененному)	18210601020040000110	15 700 000,00
24	Земельный налог	00010606000000000000	7 800 000,00
25	Земельный налог с организаций, обладающих земельным участком, расположенным в границах городских округов	18210606032040000110	4 500 000,00
26	Земельный налог с физических лиц, обладающих земельным участком, расположенным в границах городских округов	18210606042040000110	3 300 000,00
27	ГОСУДАРСТВЕННАЯ ПОШЛИНА	00010800000000000000	12 936 770,00
28	Государственная пошлина по делам, рассматриваемым в судах общей юрисдикции, мировыми судьями (за исключением Верховного Суда Российской Федерации) (сумма платежа (перерасчеты, недоимка и задолженность по соответствующему платежу, в том числе по отмененному)	18210803010011000110	12 676 770,00
29	Государственная пошлина за выдачу разрешения на установку рекламной конструкции	00910807150011000110	20 000,00
30	Государственная пошлина за выдачу органом местного самоуправления городского округа специального разрешения на движение по автомобильным дорогам транспортных средств, осуществляющих перевозки опасных, тяжеловесных и (или) крупногабаритных грузов, зачисляемая в бюджеты городских округов	00910807173011000110	240 000,00
31	ДОХОДЫ ОТ ИСПОЛЬЗОВАНИЯ ИМУЩЕСТВА, НАХОДЯЩЕГОСЯ В ГОСУДАРСТВЕННОЙ И МУНИЦИПАЛЬНОЙ СОБСТВЕННОСТИ	00011100000000000000	98 974 736,00
32	Доходы, получаемые в виде арендной платы за земельные участки, государственная собственность на которые не разграничена и которые расположены в границах городских округов, а также средства от продажи права на заключение договоров аренды указанных земельных участков	00911105012040000120	49 000 000,00
33	Доходы, получаемые в виде арендной платы, а также средства от продажи права на заключение договоров аренды за земли, находящиеся в собственности городских округов (за исключением земельных участков муниципальных бюджетных и автономных учреждений)	00911105024040000120	2 200 000,00
34	Доходы от сдачи в аренду имущества, составляющего казну городских округов (за исключением земельных участков)	16211105074040000120	35 100 000,00
35	Доходы от перечисления части прибыли, остающейся после уплаты налогов и иных обязательных платежей муниципальных унитарных предприятий, созданных городскими округами	16211107014040000120	4 374 736,00
36	Прочие поступления от использования имущества, находящегося в собственности городских округов (за исключением имущества муниципальных бюджетных и автономных учреждений, а также имущества муниципальных унитарных предприятий, в том числе казенных)	00911109044040000120	8 300 000,00
37	ПЛАТЕЖИ ПРИ ПОЛЬЗОВАНИИ ПРИРОДНЫМИ РЕСУРСАМИ	00011200000000000000	4 903 000,00
38	Плата за негативное воздействие на окружающую среду	00011201000000000000	4 528 000,00
39	Плата за выбросы загрязняющих веществ в атмосферный воздух стационарными объектами	04811201010016000120	536 000,00
40	Плата за выбросы загрязняющих веществ в атмосферный воздух передвижными объектами	04811201020016000120	14 000,00
41	Плата за сбросы загрязняющих веществ в водные объекты	04811201030016000120	1 122 000,00
42	Плата за размещение отходов производства и потребления	04811201040016000120	2 856 000,00
43	Плата за использование лесов	00011204000000000000	375 000,00
44	Плата за использование лесов, расположенных на землях иных категорий, находящихся в собственности городских округов, в части платы по договору купли-продажи лесных насаждений	00911204041040000120	375 000,00
45	ДОХОДЫ ОТ ОКАЗАНИЯ ПЛАТНЫХ УСЛУГ (РАБОТ) И КОМПЕНСАЦИИ ЗАТРАТ ГОСУДАРСТВА	00011300000000000000	26 864 250,00
46	Доходы от оказания платных услуг (работ)	00011301000000000000	6 000 000,00
47	Доходы от оказания платных услуг (работ) получателями средств бюджетов городских округов (доходы от продажи услуг)	00911301994040300130	6 000 000,00
48	Доходы от компенсации затрат государства	00011302000000000000	20 864 250,00
49	Доходы, поступающие в порядке возмещения расходов, понесенных в связи с эксплуатацией имущества городских округов	00911302064040000130	19 664 000,00
50	Прочие доходы от компенсации затрат бюджетов городских округов (оплата восстановительной стоимости зеленых насаждений при вынужденном сносе и ущерба при незаконных рубках, повреждений, уничтожений зеленых насаждений на территории ЗАТО Железногорск)	00911302994040400130	1 192 730,00
51	Прочие доходы от компенсации затрат бюджетов городских округов (плата за эвакуацию траспортных средств, имеющих признаки бесхозяйных и брошенных)	00911302994040500130	7 520,00
52	ДОХОДЫ ОТ ПРОДАЖИ МАТЕРИАЛЬНЫХ И НЕМАТЕРИАЛЬНЫХ АКТИВОВ	00011400000000000000	35 220 000,00
53	Доходы от продажи квартир, находящихся в собственности городских округов	00911401040040000410	5 820 000,00
54	Доходы от реализации иного имущества, находящегося в собственности городских округов (за исключением имущества муниципальных бюджетных и автономных учреждений, а также имущества муниципальных унитарных предприятий, в том числе казенных), в части реализации основных средств по указанному имуществу	16211402043040000410	29 400 000,00
55	АДМИНИСТРАТИВНЫЕ ПЛАТЕЖИ И СБОРЫ	00011500000000000000	150 000,00
56	Платежи, взимаемые органами местного самоуправления (организациями) городских округов за выполнение определенных функций (создание семейного захоронения на муниципальных кладбищах ЗАТО Железногорск)	00911502040040600140	150 000,00
57	ШТРАФЫ, САНКЦИИ, ВОЗМЕЩЕНИЕ УЩЕРБА	00011600000000000000	7 692 181,20
58	Денежные взыскания (штрафы) за нарушение законодательства о налогах и сборах, предусмотренные статьями 116, 118, статьей 119.1, пунктами 1 и 2 статьи 120, статьями 125, 126, 128, 129, 129.1, 132, 133, 134, 135, 135.1 Налогового кодекса Российской Федерации	18211603010016000140	70 000,00
59	Денежные взыскания (штрафы) за административные правонарушения в области налогов и сборов, предусмотренные Кодексом Российской Федерации об административных правонарушениях	18211603030016000140	15 000,00
60	Денежные взыскания (штрафы) за нарушение законодательства о применении контрольно-кассовой техники при осуществлении наличных денежных расчетов и (или) расчетов с использованием платежных карт	18211606000016000140	250 000,00
61	Денежные взыскания (штрафы) за административные правонарушения в области государственного регулирования производства и оборота этилового спирта, алкогольной, спиртосодержащей продукции	18811608010016000140	60 000,00
62	Денежные взыскания (штрафы) за административные правонарушения в области государственного регулирования производства и оборота табачной продукции	18811608020016000140	24 000,00
63	Денежные взыскания (штрафы) за нарушение лесного законодательства на лесных участках, находящихся в собственности городских округов	00911625073040000140	100 000,00
64	Денежные взыскания (штрафы) за нарушение законодательства в области обеспечения санитарно-эпидемиологического благополучия человека и законодательства в сфере защиты прав потребителей	18811628000016000140	40 000,00
65	Денежные взыскания (штрафы) за нарушение законодательства в области обеспечения санитарно-эпидемиологического благополучия человека и законодательства в сфере защиты прав потребителей	38811628000016000140	640 000,00
66	Прочие денежные взыскания (штрафы) за правонарушения в области дорожного движения	18811630030016000140	500 000,00
67	Денежные взыскания, налагаемые в возмещение ущерба, причиненного в результате незаконного или нецелевого использования бюджета средств (в части бюджетов городских округов)	80111632000040000140	15 181,20
68	Поступления сумм в возмещение вреда, причиняемого автомобильным дорогам местного значения транспортными средствами, осуществляющими перевозки тяжеловесных и (или) крупногабаритных грузов, зачисляемые в бюджеты городских округов	00911637030040000140	680 000,00
69	Денежные взыскания (штрафы), установленные законами субъектов Российской Федерации за несоблюдение муниципальных правовых актов, зачисляемые в бюджеты городских округов	00911651020020000140	48 000,00
70	Прочие поступления от денежных взысканий (штрафов) и иных сумм в возмещение ущерба	00011690000000000000	5 250 000,00
71	Прочие поступления от денежных взысканий (штрафов) и иных сумм в возмещение ущерба, зачисляемые в бюджеты городских округов	00011690040040000140	3 650 000,00
72	Прочие поступления от денежных взысканий (штрафов) и иных сумм в возмещение ущерба, зачисляемые в бюджеты городских округов	00911690040040000140	1 200 000,00
73	Прочие поступления от денежных взысканий (штрафов) и иных сумм в возмещение ущерба, зачисляемые в бюджеты городских округов	16211690040040000140	400 000,00
74	ПРОЧИЕ НЕНАЛОГОВЫЕ ДОХОДЫ	00011700000000000000	575 384,10
75	Прочие неналоговые доходы	00011705000000000000	575 384,10
76	Прочие неналоговые доходы бюджетов городских округов	00011705040040000180	369 000,00
77	Прочие неналоговые доходы бюджетов городских округов	00911705040040000180	18 055,17
78	Прочие неналоговые доходы бюджетов городских округов	73211705040040000180	188 328,93
79	БЕЗВОЗМЕЗДНЫЕ ПОСТУПЛЕНИЯ	00020000000000000000	2 895 584 004,31
80	БЕЗВОЗМЕЗДНЫЕ ПОСТУПЛЕНИЯ ОТ ДРУГИХ БЮДЖЕТОВ БЮДЖЕТНОЙ СИСТЕМЫ РОССИЙСКОЙ ФЕДЕРАЦИИ	00020200000000000000	2 896 077 507,11
81	Дотации бюджетам субъектов Российской Федерации и муниципальных образований	00020201000000000000	1 005 846 100,00
82	Дотации на выравнивание бюджетной обеспеченности поселений	80120201001042712151	11 759 100,00
83	Дотации, связанные с особым режимом безопасного функционирования закрытых административно-территориальных образований	80120201007040000151	994 087 000,00
84	Субсидии бюджетам бюджетной системы Российской Федерации (межбюджетные субсидии)	00020202000000000000	148 441 336,62
85	Субсидии на предоставление социальных выплат молодым семьям на приобретение (строительство) жилья за счет средств краевого бюджета	80120202008040000151	2 961 523,15
86	Субсидии на реализацию федеральных целевых программ	80120202051040000151	1 488 076,85
87	Субсидии на реализацию мероприятий государственной программы Российской Федерации "Доступная среда" на 2011-2020 годы	80120202207040000151	2 844 053,60
88	Субсидии на частичное финансирование (возмещение) расходов на региональные выплаты и выплаты, обеспечивающие уровень заработной платы работников бюджетной сферы не ниже размера минимальной заработной платы (минимального размера оплаты труда)	80120202999041021151	1 155 000,00
89	Субсидии на частичное финансирование (возмещение) расходов на персональные выплаты, устанавливаемые в целях повышения оплаты труда молодым специалистам, персональные выплаты, устанавливаемые с учетом опыта работы при наличии ученой степени, почетного звания, нагрудного знака (значка)	80120202999041031151	2 289 900,00
90	Субсидии на повышение размеров оплаты труда отдельным категориям работников бюджетной сферы края по агентству молодежной политики и реализации программ общественного развития Красноярского края	80120202999041043151	16 700,00
91	Субсидии на компенсацию расходов муниципальных спортивных школ, подготовивших спортсмена, ставшего членом спортивной сборной команды Красноярского края	80120202999042654151	2 018 400,00
92	Субсидии на реализацию мероприятий в сфере обеспечения доступности приоритетных объектов и услуг в приоритетных сферах жизнедеятельности инвалидов и других маломобильных групп населения	80120202999045027151	1 218 896,40
93	Субсидии на осуществление дорожной деятельности в отношении автомобильных дорог общего пользования местного значения	80120202999047393151	95 165 500,00
94	Субсидии на проведение ремонта дворовых территорий многоквартирных домов, проездов к дворовым территориям многоквартирных домов городских округов с численностью населения менее 500 тысяч человек и городских поселений, в составе территорий которых находятся районные города	80120202999047394151	0,00
95	Субсидии на осуществление дорожной деятельности в отношении автомобильных дорог общего пользования местного значения в соответствии с решениями Губернатора Красноярского края, Правительства Красноярского края	80120202999047395151	10 000 000,00
96	Субсидии на организацию отдыха детей и их оздоровления	80120202999047397151	15 461 000,00
97	Субсидии на проведение мероприятий, направленных на обеспечение безопасного участия детей в дорожном движении	80120202999047398151	59 320,00
98	Субсидии на приобретние оборудования и инвентаря для оснащения центров тестирования, включающих в себя места тестирования по выполнению видов испытаний (тестов), нормативов испытаний (тестов), нормативов, требований к оценке уровня знаний культуры и спорта	80120202999047404151	500 000,00
99	Субсидии на обеспечение первичных мер пожарной безопасности	80120202999047412151	208 200,00
100	Субсидии на частичное финансирование (возмещение) расходов на содержание единых дежурно-диспетчерских служб	80120202999047413151	890 766,62
101	Субсидии на модернизацию и укрепление материально-технической базы муниципальных физкультурно-спортивных организаций и муниципальных образовательных организаций, осуществляющих деятельность в области физической культуры и спорта	80120202999047437151	997 200,00
102	Субсидии на развитие системы патриотического воспитания в рамках деятельности муниципальных молодежных центров	80120202999047454151	100 000,00
103	Субсидии на поддержку деятельности муниципальных молодежных центров	80120202999047456151	1 428 200,00
104	Субсидии на комплектование книжных фондов библиотек муниципальных образований Красноярского края	80120202999047488151	164 400,00
105	Субсидии на обустройство пешеходных переходов и нанесение дорожной разметки на автомобильных дорогах общего пользования местного значения	80120202999047492151	232 800,00
106	Субсидии на организацию и проведение акарицидных обработок мест массового отдыха населения	80120202999047555151	120 000,00
107	Субсидии на развитие инфраструктуры общеобразовательных учреждений	80120202999047563151	1 765 600,00
108	Субсидии на финансирование (возмещение) расходов по капитальному ремонту, реконструкции находящихся в муниципальной собственности объектов коммунальной инфраструктуры, источников тепловой энергии и тепловых сетей, объектов электросетевого хозяйства и источников электрической энергии, а также на приобретение технологического оборудования, спецтехники для обеспечения функционирования систем теплоснабжения, электроснабжения, водоснабжения, водоотведения и очистки сточных вод	80120202999047571151	5 400 000,00
109	Субсидии для реализации проектов по благоустройству территорий поселений, городских округов	80120202999047741151	1 945 800,00
110	Субсидии на приобретение машин и оборудования, базовых расходных материалов и лицензионного программного обеспечения к нему, относящихся к образовательной инфраструктуре	80120202999047791151	10 000,00
111	Субвенции бюджетам субъектов Российской Федерации и муниципальных образований	00020203000000000000	1 741 781 270,49
112	Субвенции на осуществление полномочий по составлению (изменению) списков кандидатов в присяжные заседатели федеральных судов общей юрисдикции в Российской Федерации	80120203007040000151	12 500,00
113	Субвенции на финансирование расходов по социальному обслуживанию населения, в том числе по предоставлению мер социальной поддержки работникам муниципальных учреждений социального обслуживания (в соответствии с Законом края от 16 декабря 2014 года № 7-3023 "Об организации социального обслуживания граждан в Красноярском крае")	80120203024040151151	35 467 963,20
114	Субвенции на обеспечение бесплатного проезда детей и лиц, сопровождающих организованные группы детей, до места нахождения загородных оздоровительных лагерей и обратно (в соответствии с Законом края от 7 июля 2009 года № 8-3618 «Об обеспечении прав детей на отдых, оздоровление и занятость в Красноярском крае»)	80120203024040640151	58 289,62
115	Субвенции на осуществление государственных полномочий по осуществлению уведомительной регистрации коллективных договоров и территориальных соглашений и контроля за их выполнением	80120203024047429151	190 700,00
116	Субвенции на осуществление государственных полномочий по организации деятельности органов управления системой социальной защиты населения (в соответствии с Законом края от 20 декабря 2005 года № 17-4294 "О наделении органов местного самоуправления муниципальных образований края государственными полномочиями по организации деятельности органов управления системой социальной защиты населения, обеспечивающих решение вопросов социальной поддержки и социального обслуживания населения"	80120203024047513151	42 378 300,00
117	Субвенции на выполнение государственных полномочий по созданию и обеспечению деятельности административных комиссий	80120203024047514151	631 200,00
118	Субвенции на выполнение отдельных государственных полномочий по организации проведения мероприятий по отлову и содержанию безнадзорных животных	80120203024047518151	901 300,00
119	Субвенции на осуществление государственных полномочий в области архивного дела, переданных органам местного самоуправления Красноярского края	80120203024047519151	2 600,00
120	Субвенции на осуществление государственных полномочий по организации и осуществлению деятельности по опеке и попечительству в отношении несовершеннолетних	80120203024047552151	4 463 700,00
121	Субвенции на обеспечение выделения денежных средств на осуществление присмотра и ухода за детьми-инвалидами, детьми-сиротами и детьми, оставшимися без попечения родителей, а также детьми с туберкулезной интоксикацией, обучающимися в муниципальных образовательных организациях, реализующих образовательную программу дошкольного образования, без взимания родительской платы	80120203024047554151	1 664 700,00
122	Субвенции на обеспечение государственных гарантий реализации прав на получение общедоступного и бесплатного начального общего, основного общего, среднего общего образования в муниципальных общеобразовательных организациях, обеспечение дополнительного образования детей в муниципальных общеобразовательных организациях, за исключением обеспечения деятельности административно-хозяйственного, учебно-вспомогательного персонала и иных категорий работников образовательных организаций, участвующих в реализации общеобразовательных программ в соответствии с федеральными государственными образовательными стандартами	80120203024047564151	328 938 200,00
123	Субвенции на обеспечение питанием детей, обучающихся в муниципальных и частных образовательных организациях, реализующих основные общеобразовательные программы, без взимания платы	80120203024047566151	4 748 400,00
124	Субвенции на реализацию отдельных мер по обеспечению ограничения платы граждан за коммунальные услуги	80120203024047570151	688 457 217,67
125	Субвенции на обеспечение государственных гарантий реализации прав на получение общедоступного и бесплатного дошкольного образования в муниципальных дошкольных образовательных организациях, общедоступного и бесплатного дошкольного образования в муниципальных общеобразовательных организациях, за исключением обеспечения деятельности административно-хозяйственного, учебно-вспомогательного персонала и иных категорий работникоов образовательных организаций, участвующих в реализации общееобразовательных программ в соответствии с федеральными государственными образовательными стандартами	80120203024047588151	384 773 800,00
126	Субвенции на осуществление государственных полномочий по созданию и обеспечению деятельности комиссий по делам несовершеннолетних и защите их прав	80120203024047604151	1 232 900,00
127	Субвенции на выплату и доставку компенсации родительской платы за присмотр и уход за детьми в образовательных организациях края, реализующих образовательную программу дошкольного образования	80120203029040000151	22 022 900,00
128	Субвенции на проведение Всероссийской сельскохозяйственной переписи в 2016 году	80120203121040000151	421 800,00
129	Субвенции на обеспечение государственных гарантий реализации прав на получение общедоступного и бесплатного дошкольного образования в муниципальных дошкольных образовательных организациях, общедоступного и бесплатного дошкольного образования в муниципальных общеобразовательных организациях в части обеспечения деятельности административно-хозяйственного, учебно-вспомогательного персонала и иных категорий работников образовательных организаций, участвующих в реализации общеобразовательных программ в соответствии с федеральными государственными образовательными стандартами	80120203999047408151	140 108 600,00
130	Субвенции на обеспечение государственных гарантий реализации прав на получение общедоступного и бесплатного начального общего, основного общего, среднего общего образования в муниципальных общеобразовательных организациях, обеспечение дополнительного образования детей в муниципальных общеобразовательных организациях в части обеспечения деятельности административно-хозяйственного, учебно-вспомогательного персонала и иных категорий работников образовательных организаций, участвующих в реализации общеобразовательных программ в соответствии с федеральными государственными образовательными стандартами	80120203999047409151	85 306 200,00
131	Иные межбюджетные трансферты	00020204000000000000	8 800,00
132	Межбюджетные трансферты на комплектование книжных фондов библиотек муниципальных образований края за счет средств федерального бюджета	80120204025040000151	8 800,00
133	ВОЗВРАТ ОСТАТКОВ СУБСИДИЙ, СУБВЕНЦИЙ И ИНЫХ МЕЖБЮДЖЕТНЫХ ТРАНСФЕРТОВ, ИМЕЮЩИХ ЦЕЛЕВОЕ НАЗНАЧЕНИЕ, ПРОШЛЫХ ЛЕТ	00021900000000000000	-493 502,80
134	Возврат остатков субсидий, субвенций и иных межбюджетных трансфертов, имеющих целевое назначение, прошлых лет из бюджетов городских округов	80121904000040000151	-493 502,80
135	Итого		3 860 734 146,61

Приложение № 4 к решению Совета депутатов
от 15.12.2016 № 15-65Р
Приложение № 6 к решению Совета депутатов
от 15.12.2015 № 5-17Р

РАСПРЕДЕЛЕНИЕ БЮДЖЕТНЫХ АССИГНОВАНИЙ ПО РАЗДЕЛАМ И ПОДРАЗДЕЛАМ КЛАССИФИКАЦИИ РАСХОДОВ БЮДЖЕТОВ РОССИЙСКОЙ ФЕДЕРАЦИИ НА 2016 ГОД

(рублей)

№ п/п	Наименование	Код раздела	Код подраздела	Утверждено на 2016 год
1	ОБЩЕГОСУДАРСТВЕННЫЕ ВОПРОСЫ	01	00	274 304 556,47
2	Функционирование высшего должностного лица субъекта Российской Федерации и муниципального образования	01	02	1 470 753,00
3	Функционирование законодательных (представительных) органов государственной власти и представительных органов муниципальных образований	01	03	11 297 985,00
4	Функционирование Правительства Российской Федерации, высших исполнительных органов государственной власти субъектов Российской Федерации, местных администраций	01	04	100 806 078,00
5	Судебная система	01	05	12 500,00
6	Обеспечение деятельности финансовых, налоговых и таможенных органов и органов финансового (финансово-бюджетного) надзора	01	06	9 610 556,00
7	Резервные фонды	01	11	1 200 801,00
8	Другие общегосударственные вопросы	01	13	149 905 883,47
9	НАЦИОНАЛЬНАЯ БЕЗОПАСНОСТЬ И ПРАВООХРАНИТЕЛЬНАЯ ДЕЯТЕЛЬНОСТЬ	03	00	21 808 393,25
10	Защита населения и территории от чрезвычайных ситуаций природного и техногенного характера, гражданская оборона	03	09	21 510 619,25
11	Другие вопросы в области национальной безопасности и правоохранительной деятельности	03	14	297 774,00
12	НАЦИОНАЛЬНАЯ ЭКОНОМИКА	04	00	379 476 536,09
13	Лесное хозяйство	04	07	8 152 961,00
14	Транспорт	04	08	122 549 000,00
15	Дорожное хозяйство (дорожные фонды)	04	09	246 651 615,25
16	Другие вопросы в области национальной экономики	04	12	2 122 959,84
17	ЖИЛИЩНО-КОММУНАЛЬНОЕ ХОЗЯЙСТВО	05	00	884 209 077,13
18	Коммунальное хозяйство	05	02	728 141 967,08
19	Благоустройство	05	03	156 067 110,05
20	ОБРАЗОВАНИЕ	07	00	1 837 706 099,57
21	Дошкольное образование	07	01	828 353 094,89
22	Общее образование	07	02	909 242 441,56
23	Молодежная политика и оздоровление детей	07	07	38 014 068,12
24	Другие вопросы в области образования	07	09	62 096 495,00
25	КУЛЬТУРА, КИНЕМАТОГРАФИЯ	08	00	252 452 704,66
26	Культура	08	01	252 282 704,66
27	Другие вопросы в области культуры, кинематографии	08	04	170 000,00
28	СОЦИАЛЬНАЯ ПОЛИТИКА	10	00	136 413 003,91
29	Пенсионное обеспечение	10	01	3 500 000,00
30	Социальное обслуживание населения	10	02	37 838 793,20
31	Социальное обеспечение населения	10	03	28 917 701,71
32	Охрана семьи и детства	10	04	22 022 900,00
33	Другие вопросы в области социальной политики	10	06	44 133 609,00
34	ФИЗИЧЕСКАЯ КУЛЬТУРА И СПОРТ	11	00	79 567 961,00
35	Массовый спорт	11	02	75 702 128,00
36	Другие вопросы в области физической культуры и спорта	11	05	3 865 833,00
37	СРЕДСТВА МАССОВОЙ ИНФОРМАЦИИ	12	00	15 695 523,83
38	Периодическая печать и издательства	12	02	15 695 523,83
39	Итого			3 881 633 855,91

Приложение № 5 к решению Совета депутатов
от 15.12.2016 № 15-65Р
Приложение № 9 к решению Совета депутатов
от 15.12.2015 № 5-17Р

ВЕДОМСТВЕННАЯ СТРУКТУРА РАСХОДОВ БЮДЖЕТА ЗАТО ЖЕЛЕЗНОГОРСК НА 2016 ГОД

(рублей)

№ п/п	Наименование	Код главного распорядителя средств	Код раздела	Код подраздела	Код целевой статьи	Код вида расходов	Утверждено на 2016 год
1	Администрация закрытого административно-территориального образования город Железногорск	009	00	00	0000000000	000	1 746 972 389,43
2	ОБЩЕГОСУДАРСТВЕННЫЕ ВОПРОСЫ	009	01	00	0000000000	000	223 137 977,47
3	Функционирование Правительства Российской Федерации, высших исполнительных органов государственной власти субъектов Российской Федерации, местных администраций	009	01	04	0000000000	000	100 806 078,00
4	Муниципальная программа "Развитие образования ЗАТО Железногорск"	009	01	04	0200000000	000	4 463 700,00
5	Подпрограмма "Государственная поддержка детей сирот, расширение практики применения семейных форм воспитания"	009	01	04	0220000000	000	4 463 700,00
6	Осуществление государственных полномочий по организации и осуществлению деятельности по опеке и попечительству в отношении несовершеннолетних	009	01	04	0220075520	000	4 463 700,00
7	Расходы на выплаты персоналу в целях обеспечения выполнения функций государственными (муниципальными) органами, казенными учреждениями, органами управления государственными внебюджетными фондами	009	01	04	0220075520	100	4 143 137,00
8	Расходы на выплаты персоналу государственных (муниципальных) органов	009	01	04	0220075520	120	4 143 137,00
9	Закупка товаров, работ и услуг для государственных (муниципальных) нужд	009	01	04	0220075520	200	320 563,00
10	Иные закупки товаров, работ и услуг для обеспечения государственных (муниципальных) нужд	009	01	04	0220075520	240	320 563,00
11	Муниципальная программа "Развитие муниципальной службы в ЗАТО Железногорск"	009	01	04	1300000000	000	452 000,00
12	Получение дополнительного профессионального образования муниципальными служащими Администрации ЗАТО г. Железногорск	009	01	04	1300000040	000	452 000,00
13	Закупка товаров, работ и услуг для государственных (муниципальных) нужд	009	01	04	1300000040	200	452 000,00
14	Иные закупки товаров, работ и услуг для обеспечения государственных (муниципальных) нужд	009	01	04	1300000040	240	452 000,00
15	Непрограммные расходы Администрации ЗАТО г. Железногорск	009	01	04	8200000000	000	95 890 378,00
16	Функционирование Администрации ЗАТО г. Железногорск	009	01	04	8210000000	000	93 832 978,00
17	Руководство и управление в сфере установленных функций органов местного самоуправления в рамках непрограммных расходов Администрации ЗАТО г. Железногорск	009	01	04	8210000210	000	92 350 285,00
18	Расходы на выплаты персоналу в целях обеспечения выполнения функций государственными (муниципальными) органами, казенными учреждениями, органами управления государственными внебюджетными фондами	009	01	04	8210000210	100	66 753 428,00
19	Расходы на выплаты персоналу государственных (муниципальных) органов	009	01	04	8210000210	120	66 753 428,00
20	Закупка товаров, работ и услуг для государственных (муниципальных) нужд	009	01	04	8210000210	200	24 254 603,00
21	Иные закупки товаров, работ и услуг для обеспечения государственных (муниципальных) нужд	009	01	04	8210000210	240	24 254 603,00
22	Иные бюджетные ассигнования	009	01	04	8210000210	800	1 342 254,00
23	Уплата налогов, сборов и иных платежей	009	01	04	8210000210	850	1 342 254,00
24	Глава местной администрации (исполнительно-распорядительного органа муниципального образования)	009	01	04	8210000220	000	1 482 693,00
25	Расходы на выплаты персоналу в целях обеспечения выполнения функций государственными (муниципальными) органами, казенными учреждениями, органами управления государственными внебюджетными фондами	009	01	04	8210000220	100	1 482 693,00
26	Расходы на выплаты персоналу государственных (муниципальных) органов	009	01	04	8210000220	120	1 482 693,00
27	Другие непрограммные расходы Администрации ЗАТО г. Железногорск	009	01	04	8220000000	000	2 057 400,00
28	Осуществление государственных полномочий по осуществлению уведомительной регистрации коллективных договоров и территориальных соглашений и контроля за их выполнением	009	01	04	8220074290	000	190 700,00
29	Расходы на выплаты персоналу в целях обеспечения выполнения функций государственными (муниципальными) органами, казенными учреждениями, органами управления государственными внебюджетными фондами	009	01	04	8220074290	100	182 350,00
30	Расходы на выплаты персоналу государственных (муниципальных) органов	009	01	04	8220074290	120	182 350,00
31	Закупка товаров, работ и услуг для государственных (муниципальных) нужд	009	01	04	8220074290	200	8 350,00
32	Иные закупки товаров, работ и услуг для обеспечения государственных (муниципальных) нужд	009	01	04	8220074290	240	8 350,00
33	Выполнение государственных полномочий по созданию и обеспечению деятельности административных комиссий	009	01	04	8220075140	000	631 200,00
34	Расходы на выплаты персоналу в целях обеспечения выполнения функций государственными (муниципальными) органами, казенными учреждениями, органами управления государственными внебюджетными фондами	009	01	04	8220075140	100	588 168,00
35	Расходы на выплаты персоналу государственных (муниципальных) органов	009	01	04	8220075140	120	588 168,00
36	Закупка товаров, работ и услуг для государственных (муниципальных) нужд	009	01	04	8220075140	200	43 032,00
37	Иные закупки товаров, работ и услуг для обеспечения государственных (муниципальных) нужд	009	01	04	8220075140	240	43 032,00
38	Осуществление государственных полномочий в области архивного дела, переданных органам местного самоуправления Красноярского края	009	01	04	8220075190	000	2 600,00
39	Расходы на выплаты персоналу в целях обеспечения выполнения функций государственными (муниципальными) органами, казенными учреждениями, органами управления государственными внебюджетными фондами	009	01	04	8220075190	100	2 100,00
40	Расходы на выплаты персоналу государственных (муниципальных) органов	009	01	04	8220075190	120	2 100,00
41	Закупка товаров, работ и услуг для государственных (муниципальных) нужд	009	01	04	8220075190	200	500,00
42	Иные закупки товаров, работ и услуг для обеспечения государственных (муниципальных) нужд	009	01	04	8220075190	240	500,00
43	Осуществление государственных полномочий по созданию и обеспечению деятельности комиссий по делам несовершеннолетних и защите их прав	009	01	04	8220076040	000	1 232 900,00
44	Расходы на выплаты персоналу в целях обеспечения выполнения функций государственными (муниципальными) органами, казенными учреждениями, органами управления государственными внебюджетными фондами	009	01	04	8220076040	100	1 176 336,00
45	Расходы на выплаты персоналу государственных (муниципальных) органов	009	01	04	8220076040	120	1 176 336,00
46	Закупка товаров, работ и услуг для государственных (муниципальных) нужд	009	01	04	8220076040	200	56 564,00
47	Иные закупки товаров, работ и услуг для обеспечения государственных (муниципальных) нужд	009	01	04	8220076040	240	56 564,00
48	Судебная система	009	01	05	0000000000	000	12 500,00
49	Непрограммные расходы Администрации ЗАТО г. Железногорск	009	01	05	8200000000	000	12 500,00
50	Другие непрограммные расходы Администрации ЗАТО г. Железногорск	009	01	05	8220000000	000	12 500,00
51	Осуществление полномочий по составлению (изменению) списков кандидатов в присяжные заседатели федеральных судов общей юрисдикции в Российской Федерации	009	01	05	8220051200	000	12 500,00
52	Закупка товаров, работ и услуг для государственных (муниципальных) нужд	009	01	05	8220051200	200	12 500,00
53	Иные закупки товаров, работ и услуг для обеспечения государственных (муниципальных) нужд	009	01	05	8220051200	240	12 500,00
54	Другие общегосударственные вопросы	009	01	13	0000000000	000	122 319 399,47
55	Муниципальная программа "Реформирование и модернизация жилищно-коммунального хозяйства и повышение энергетической эффективности на территории ЗАТО Железногорск"	009	01	13	0400000000	000	701 510,11
56	Подпрограмма "Энергосбережение и повышение энергетической эффективности ЗАТО Железногорск"	009	01	13	0430000000	000	701 510,11
57	Информационное обеспечение мероприятий по энергосбережению и повышению энергетической эффективности	009	01	13	0430000010	000	100 000,00
58	Закупка товаров, работ и услуг для государственных (муниципальных) нужд	009	01	13	0430000010	200	100 000,00
59	Иные закупки товаров, работ и услуг для обеспечения государственных (муниципальных) нужд	009	01	13	0430000010	240	100 000,00
60	Установка индивидуальных приборов учета горячей, холодной воды и электрической энергии в квартирах, находящихся в муниципальной собственности	009	01	13	0430000030	000	601 510,11
61	Закупка товаров, работ и услуг для государственных (муниципальных) нужд	009	01	13	0430000030	200	601 510,11
62	Иные закупки товаров, работ и услуг для обеспечения государственных (муниципальных) нужд	009	01	13	0430000030	240	601 510,11
63	Муниципальная программа "Защита населения и территории ЗАТО Железногорск от чрезвычайных ситуаций природного и техногенного характера"	009	01	13	0500000000	000	1 136 558,88
64	Подпрограмма "Обеспечение первичных мер пожарной безопасности на территории ЗАТО Железногорск"	009	01	13	0520000000	000	1 136 558,88
65	Расходы по проведению противопожарных мероприятий	009	01	13	0520000020	000	1 136 558,88
66	Закупка товаров, работ и услуг для государственных (муниципальных) нужд	009	01	13	0520000020	200	1 136 558,88
67	Иные закупки товаров, работ и услуг для обеспечения государственных (муниципальных) нужд	009	01	13	0520000020	240	1 136 558,88
68	Муниципальная программа "Охрана окружающей среды, воспроизводство природных ресурсов на территории ЗАТО Железногорск"	009	01	13	0600000000	000	1 280 000,00
69	Подпрограмма "Обеспечение благоприятной окружающей среды, улучшение социально-экономических условий проживания населения"	009	01	13	0620000000	000	1 280 000,00
70	Организация и проведение конкурса "Лучший сад"	009	01	13	0620000010	000	980 000,00
71	Предоставление субсидий бюджетным, автономным учреждениям и иным некоммерческим организациям	009	01	13	0620000010	600	980 000,00
72	Субсидии некоммерческим организациям (за исключением государственных (муниципальных) учреждений)	009	01	13	0620000010	630	980 000,00
73	Организация и проведение конкурса "Лучший гараж"	009	01	13	0620000020	000	300 000,00
74	Предоставление субсидий бюджетным, автономным учреждениям и иным некоммерческим организациям	009	01	13	0620000020	600	300 000,00
75	Субсидии некоммерческим организациям (за исключением государственных (муниципальных) учреждений)	009	01	13	0620000020	630	300 000,00
76	Муниципальная программа "Безопасный город"	009	01	13	0700000000	000	290 000,00
77	Подпрограмма "Комплексные меры противодействия терроризму и экстремизму"	009	01	13	0710000000	000	90 000,00
78	Разработка и организация социальной антитеррористической рекламы и размещение в местах массового пребывания людей	009	01	13	0710000010	000	64 000,00
79	Закупка товаров, работ и услуг для государственных (муниципальных) нужд	009	01	13	0710000010	200	64 000,00
80	Иные закупки товаров, работ и услуг для обеспечения государственных (муниципальных) нужд	009	01	13	0710000010	240	64 000,00
81	Проведение антитеррористической профилактической акции "Семинар-практикум по антитеррористической подготовке с учащимися образовательных учреждений ЗАТО Железногорск"	009	01	13	0710000020	000	26 000,00
82	Закупка товаров, работ и услуг для государственных (муниципальных) нужд	009	01	13	0710000020	200	26 000,00
83	Иные закупки товаров, работ и услуг для обеспечения государственных (муниципальных) нужд	009	01	13	0710000020	240	26 000,00
84	Подпрограмма "Комплексные меры противодействия злоупотреблению наркотическими средствами и их незаконному обороту"	009	01	13	0720000000	000	200 000,00
85	Создание условий ограничения незаконного оборота наркотических средств	009	01	13	0720000050	000	200 000,00
86	Закупка товаров, работ и услуг для государственных (муниципальных) нужд	009	01	13	0720000050	200	200 000,00
87	Иные закупки товаров, работ и услуг для обеспечения государственных (муниципальных) нужд	009	01	13	0720000050	240	200 000,00
88	Муниципальная программа "Развитие культуры ЗАТО Железногорск"	009	01	13	0800000000	000	15 345 928,00
89	Подпрограмма "Досуг, искусство и народное творчество"	009	01	13	0820000000	000	8 813 000,00
90	Выполнение работ по обеспечению проведения праздников на территории ЗАТО Железногорск	009	01	13	0820000090	000	8 813 000,00
91	Закупка товаров, работ и услуг для государственных (муниципальных) нужд	009	01	13	0820000090	200	8 813 000,00
92	Иные закупки товаров, работ и услуг для обеспечения государственных (муниципальных) нужд	009	01	13	0820000090	240	8 813 000,00
93	Подпрограмма "Развитие архивного дела"	009	01	13	0840000000	000	6 532 928,00
94	Пополнение фондов архива и эффективное использование архивных документов	009	01	13	0840000010	000	6 532 928,00
95	Расходы на выплаты персоналу в целях обеспечения выполнения функций государственными (муниципальными) органами, казенными учреждениями, органами управления государственными внебюджетными фондами	009	01	13	0840000010	100	4 370 590,00
96	Расходы на выплаты персоналу казенных учреждений	009	01	13	0840000010	110	4 370 590,00
97	Закупка товаров, работ и услуг для государственных (муниципальных) нужд	009	01	13	0840000010	200	2 157 338,00
98	Иные закупки товаров, работ и услуг для обеспечения государственных (муниципальных) нужд	009	01	13	0840000010	240	2 157 338,00
99	Иные бюджетные ассигнования	009	01	13	0840000010	800	5 000,00
100	Уплата налогов, сборов и иных платежей	009	01	13	0840000010	850	5 000,00
101	Муниципальная программа "Развитие транспортной системы, содержание и благоустройство территории ЗАТО Железногорск"	009	01	13	1200000000	000	1 170 000,00
102	Подпрограмма "Повышение безопасности дорожного движения на дорогах общего пользования местного значения"	009	01	13	1220000000	000	1 170 000,00
103	Проведение конкурсов по тематике "Безопасность дорожного движения в ЗАТО Железногорск"	009	01	13	1220000020	000	80 000,00
104	Закупка товаров, работ и услуг для государственных (муниципальных) нужд	009	01	13	1220000020	200	80 000,00
105	Иные закупки товаров, работ и услуг для обеспечения государственных (муниципальных) нужд	009	01	13	1220000020	240	80 000,00
106	Организация социальной рекламы и печатной продукции по безопасности дорожного движения	009	01	13	1220000030	000	90 000,00
107	Закупка товаров, работ и услуг для государственных (муниципальных) нужд	009	01	13	1220000030	200	90 000,00
108	Иные закупки товаров, работ и услуг для обеспечения государственных (муниципальных) нужд	009	01	13	1220000030	240	90 000,00
109	Уплата административных штрафов и иных платежей	009	01	13	1220000040	000	1 000 000,00
110	Иные бюджетные ассигнования	009	01	13	1220000040	800	1 000 000,00
111	Уплата налогов, сборов и иных платежей	009	01	13	1220000040	850	1 000 000,00
112	Муниципальная программа "Управление муниципальным имуществом ЗАТО Железногорск"	009	01	13	1400000000	000	49 667 865,14
113	Подпрограмма "Управление объектами Муниципальной казны ЗАТО Железногорск"	009	01	13	1410000000	000	38 906 490,98
114	Организация содержания и сохранности объектов Муниципальной казны ЗАТО Железногорск, свободных от прав третьих лиц	009	01	13	1410000050	000	12 446 944,00
115	Расходы на выплаты персоналу в целях обеспечения выполнения функций государственными (муниципальными) органами, казенными учреждениями, органами управления государственными внебюджетными фондами	009	01	13	1410000050	100	2 302 586,00
116	Расходы на выплаты персоналу казенных учреждений	009	01	13	1410000050	110	2 302 586,00
117	Закупка товаров, работ и услуг для государственных (муниципальных) нужд	009	01	13	1410000050	200	10 144 358,00
118	Иные закупки товаров, работ и услуг для обеспечения государственных (муниципальных) нужд	009	01	13	1410000050	240	10 144 358,00
119	Организация содержания и сохранности арендного фонда Муниципальной казны ЗАТО Железногорск	009	01	13	1410000060	000	20 563 302,94
120	Расходы на выплаты персоналу в целях обеспечения выполнения функций государственными (муниципальными) органами, казенными учреждениями, органами управления государственными внебюджетными фондами	009	01	13	1410000060	100	7 710 429,93
121	Расходы на выплаты персоналу казенных учреждений	009	01	13	1410000060	110	7 710 429,93
122	Закупка товаров, работ и услуг для государственных (муниципальных) нужд	009	01	13	1410000060	200	12 838 873,01
123	Иные закупки товаров, работ и услуг для обеспечения государственных (муниципальных) нужд	009	01	13	1410000060	240	12 838 873,01
124	Иные бюджетные ассигнования	009	01	13	1410000060	800	14 000,00
125	Уплата налогов, сборов и иных платежей	009	01	13	1410000060	850	14 000,00
126	Капитальный ремонт здания по ул.Свердлова, 32	009	01	13	1410000080	000	2 840 252,18
127	Закупка товаров, работ и услуг для государственных (муниципальных) нужд	009	01	13	1410000080	200	2 840 252,18
128	Иные закупки товаров, работ и услуг для обеспечения государственных (муниципальных) нужд	009	01	13	1410000080	240	2 840 252,18
129	Капитальный ремонт помещений 1-го этажа нежилого здания по ул. Свердлова,47	009	01	13	1410000090	000	348 618,43
130	Закупка товаров, работ и услуг для государственных (муниципальных) нужд	009	01	13	1410000090	200	348 618,43
131	Иные закупки товаров, работ и услуг для обеспечения государственных (муниципальных) нужд	009	01	13	1410000090	240	348 618,43
132	Капитальный ремонт нежилого здания по ул. Восточная, 26а	009	01	13	1410000100	000	592 409,43
133	Закупка товаров, работ и услуг для государственных (муниципальных) нужд	009	01	13	1410000100	200	592 409,43
134	Иные закупки товаров, работ и услуг для обеспечения государственных (муниципальных) нужд	009	01	13	1410000100	240	592 409,43
135	Замена лифта пассажирского в здании по адресу: ЗАТО Железногорск, ул.Ленина, 39	009	01	13	1410000120	000	2 114 964,00
136	Закупка товаров, работ и услуг для государственных (муниципальных) нужд	009	01	13	1410000120	200	2 114 964,00
137	Иные закупки товаров, работ и услуг для обеспечения государственных (муниципальных) нужд	009	01	13	1410000120	240	2 114 964,00
138	Подпрограмма "Развитие земельных отношений на территории ЗАТО Железногорск"	009	01	13	1420000000	000	10 761 374,16
139	Оказание содействия в реализации мероприятий по развитию земельных отношений на территории ЗАТО Железногорск	009	01	13	1420000020	000	10 761 374,16
140	Расходы на выплаты персоналу в целях обеспечения выполнения функций государственными (муниципальными) органами, казенными учреждениями, органами управления государственными внебюджетными фондами	009	01	13	1420000020	100	8 756 925,00
141	Расходы на выплаты персоналу казенных учреждений	009	01	13	1420000020	110	8 756 925,00
142	Закупка товаров, работ и услуг для государственных (муниципальных) нужд	009	01	13	1420000020	200	2 002 709,16
143	Иные закупки товаров, работ и услуг для обеспечения государственных (муниципальных) нужд	009	01	13	1420000020	240	2 002 709,16

144	Иные бюджетные ассигнования	009	01	13	1420000020	800	1 740,00
145	Уплата налогов, сборов и иных платежей	009	01	13	1420000020	850	1 740,00
146	Муниципальная программа "Управление муниципальными финансами в ЗАТО Железногорск"	009	01	13	1600000000	000	7 131 301,00
147	Подпрограмма "Обеспечение реализации муниципальной программы и прочие мероприятия"	009	01	13	1620000000	000	7 131 301,00
148	Выполнение отдельных функций по исполнению бюджета	009	01	13	1620000020	000	7 131 301,00
149	Расходы на выплаты персоналу в целях обеспечения выполнения функций государственными (муниципальными) органами, казенными учреждениями, органами управления государственными внебюджетными фондами	009	01	13	1620000020	100	6 544 285,00
150	Расходы на выплаты персоналу казенных учреждений	009	01	13	1620000020	110	6 544 285,00
151	Закупка товаров, работ и услуг для государственных (муниципальных) нужд	009	01	13	1620000020	200	586 216,00
152	Иные закупки товаров, работ и услуг для обеспечения государственных (муниципальных) нужд	009	01	13	1620000020	240	586 216,00
153	Иные бюджетные ассигнования	009	01	13	1620000020	800	800,00
154	Уплата налогов, сборов и иных платежей	009	01	13	1620000020	850	800,00
155	Непрограммные расходы Администрации ЗАТО г. Железногорск	009	01	13	8200000000	000	45 596 236,34
156	Другие непрограммные расходы Администрации ЗАТО г. Железногорск	009	01	13	8220000000	000	45 596 236,34
157	Обеспечение деятельности подведомственных учреждений	009	01	13	8220000140	000	42 574 436,34
158	Расходы на выплаты персоналу в целях обеспечения выполнения функций государственными (муниципальными) органами, казенными учреждениями, органами управления государственными внебюджетными фондами	009	01	13	8220000140	100	33 163 641,00
159	Расходы на выплаты персоналу казенных учреждений	009	01	13	8220000140	110	33 163 641,00
160	Закупка товаров, работ и услуг для государственных (муниципальных) нужд	009	01	13	8220000140	200	8 015 998,00
161	Иные закупки товаров, работ и услуг для обеспечения государственных (муниципальных) нужд	009	01	13	8220000140	240	8 015 998,00
162	Социальное обеспечение и иные выплаты населению	009	01	13	8220000140	300	38 408,00
163	Социальные выплаты гражданам, кроме публичных нормативных социальных выплат	009	01	13	8220000140	320	38 408,00
164	Иные бюджетные ассигнования	009	01	13	8220000140	800	1 356 389,34
165	Исполнение судебных актов	009	01	13	8220000140	830	1 119 789,34
166	Уплата налогов, сборов и иных платежей	009	01	13	8220000140	850	236 600,00
167	Исполнение судебных актов по искам о возмещении вреда, причиненного незаконными действиями (бездействием) органов местного самоуправления или их должностных лиц, в том числе в результате издания органами местного самоуправления актов, не соответствующих закону или иному нормативному правовому акту, а также судебных актов по иным искам о взыскании денежных средств за счет местного бюджета (за исключением судебных актов о взыскании денежных средств в порядке субсидиарной ответственности главных распорядителей средств местного бюджета) и иные судебные расходы в рамках непрограммных расходов Администрации ЗАТО г. Железногорск	009	01	13	8220000150	000	600 000,00
168	Иные бюджетные ассигнования	009	01	13	8220000150	800	600 000,00
169	Исполнение судебных актов	009	01	13	8220000150	830	500 000,00
170	Уплата налогов, сборов и иных платежей	009	01	13	8220000150	850	100 000,00
171	Выполнение научно-исследовательских работ по теме: "Разработка стратегии социально-экономического развития муниципального образования "Закрытое административно-территориальное образование Железногорск Красноярского края" до 2030 года"	009	01	13	8220000170	000	2 000 000,00
172	Закупка товаров, работ и услуг для государственных (муниципальных) нужд	009	01	13	8220000170	200	2 000 000,00
173	Иные закупки товаров, работ и услуг для обеспечения государственных (муниципальных) нужд	009	01	13	8220000170	240	2 000 000,00
174	Расходы на проведение Всероссийской сельскохозяйственной переписи в 2016 году	009	01	13	8220053910	000	421 800,00
175	Закупка товаров, работ и услуг для государственных (муниципальных) нужд	009	01	13	8220053910	200	421 800,00
176	Иные закупки товаров, работ и услуг для обеспечения государственных (муниципальных) нужд	009	01	13	8220053910	240	421 800,00
177	НАЦИОНАЛЬНАЯ БЕЗОПАСНОСТЬ И ПРАВООХРАНИТЕЛЬНАЯ ДЕЯТЕЛЬНОСТЬ	009	03	00	0000000000	000	21 808 393,25
178	Защита населения и территории от чрезвычайных ситуаций природного и техногенного характера, гражданская оборона	009	03	09	0000000000	000	21 510 619,25
179	Муниципальная программа "Защита населения и территории ЗАТО Железногорск от чрезвычайных ситуаций природного и техногенного характера"	009	03	09	0500000000	000	21 510 619,25
180	Подпрограмма "Подготовка населения и территории в области гражданской обороны, предупреждения и ликвидации чрезвычайных ситуаций"	009	03	09	0510000000	000	21 510 619,25
181	Поддержание в постоянной готовности сил и средств, предназначенных для предупреждения и локализации (ликвидации) возможных чрезвычайных ситуаций и минимизации их последствий	009	03	09	0510000010	000	8 867 618,18
182	Закупка товаров, работ и услуг для государственных (муниципальных) нужд	009	03	09	0510000010	200	8 865 218,18
183	Иные закупки товаров, работ и услуг для обеспечения государственных (муниципальных) нужд	009	03	09	0510000010	240	8 865 218,18
184	Иные бюджетные ассигнования	009	03	09	0510000010	800	2 400,00
185	Уплата налогов, сборов и иных платежей	009	03	09	0510000010	850	2 400,00
186	Оказание содействия в реализации мероприятий по защите населения от чрезвычайных ситуаций природного и техногенного характера	009	03	09	0510000020	000	11 579 277,00
187	Расходы на выплаты персоналу в целях обеспечения выполнения функций государственными (муниципальными) органами, казенными учреждениями, органами управления государственными внебюджетными фондами	009	03	09	0510000020	100	9 863 237,00
188	Расходы на выплаты персоналу казенных учреждений	009	03	09	0510000020	110	9 863 237,00
189	Закупка товаров, работ и услуг для государственных (муниципальных) нужд	009	03	09	0510000020	200	1 711 040,00
190	Иные закупки товаров, работ и услуг для обеспечения государственных (муниципальных) нужд	009	03	09	0510000020	240	1 711 040,00
191	Иные бюджетные ассигнования	009	03	09	0510000020	800	5 000,00
192	Уплата налогов, сборов и иных платежей	009	03	09	0510000020	850	5 000,00
193	Расходы на содержание единых дежурно-диспетчерских служб	009	03	09	0510074130	000	890 766,62
194	Расходы на выплаты персоналу в целях обеспечения выполнения функций государственными (муниципальными) органами, казенными учреждениями, органами управления государственными внебюджетными фондами	009	03	09	0510074130	100	573 766,62
195	Расходы на выплаты персоналу казенных учреждений	009	03	09	0510074130	110	573 766,62
196	Закупка товаров, работ и услуг для государственных (муниципальных) нужд	009	03	09	0510074130	200	317 000,00
197	Иные закупки товаров, работ и услуг для обеспечения государственных (муниципальных) нужд	009	03	09	0510074130	240	317 000,00
198	Софинансирование расходов на содержание единых дежурно-диспетчерских служб	009	03	09	05100S4130	000	172 957,45
199	Расходы на выплаты персоналу в целях обеспечения выполнения функций государственными (муниципальными) органами, казенными учреждениями, органами управления государственными внебюджетными фондами	009	03	09	05100S4130	100	172 957,45
200	Расходы на выплаты персоналу казенных учреждений	009	03	09	05100S4130	110	172 957,45
201	Другие вопросы в области национальной безопасности и правоохранительной деятельности	009	03	14	0000000000	000	297 774,00
202	Муниципальная программа "Защита населения и территории ЗАТО Железногорск от чрезвычайных ситуаций природного и техногенного характера"	009	03	14	0500000000	000	297 774,00
203	Подпрограмма "Обеспечение первичных мер пожарной безопасности на территории ЗАТО Железногорск"	009	03	14	0520000000	000	297 774,00
204	Проведение мероприятий противопожарной пропаганды	009	03	14	0520000010	000	75 000,00
205	Закупка товаров, работ и услуг для государственных (муниципальных) нужд	009	03	14	0520000010	200	75 000,00
206	Иные закупки товаров, работ и услуг для обеспечения государственных (муниципальных) нужд	009	03	14	0520000010	240	75 000,00
207	Расходы на обеспечение первичных мер пожарной безопасности	009	03	14	0520074120	000	208 200,00
208	Закупка товаров, работ и услуг для государственных (муниципальных) нужд	009	03	14	0520074120	200	208 200,00
209	Иные закупки товаров, работ и услуг для обеспечения государственных (муниципальных) нужд	009	03	14	0520074120	240	208 200,00
210	Софинансирование расходов первичных мер пожарной безопасности	009	03	14	05200S4120	000	14 574,00
211	Закупка товаров, работ и услуг для государственных (муниципальных) нужд	009	03	14	05200S4120	200	14 574,00
212	Иные закупки товаров, работ и услуг для обеспечения государственных (муниципальных) нужд	009	03	14	05200S4120	240	14 574,00
213	НАЦИОНАЛЬНАЯ ЭКОНОМИКА	009	04	00	0000000000	000	379 476 536,09
214	Лесное хозяйство	009	04	07	0000000000	000	8 152 961,00
215	Муниципальная программа "Охрана окружающей среды, воспроизводство природных ресурсов на территории ЗАТО Железногорск"	009	04	07	0600000000	000	8 152 961,00
216	Подпрограмма "Охрана, защита и воспроизводство городских лесов, лесов особо охраняемых природных территорий, расположенных в границах ЗАТО Железногорск"	009	04	07	0630000000	000	8 152 961,00
217	Мероприятия по охране, защите и воспроизводству городских лесов, лесов особо охраняемых территорий, расположенных в границах ЗАТО Железногорск	009	04	07	0630000010	000	2 236 516,55
218	Предоставление субсидий бюджетным, автономным учреждениям и иным некоммерческим организациям	009	04	07	0630000010	600	2 236 516,55
219	Субсидии бюджетным учреждениям	009	04	07	0630000010	610	2 236 516,55
220	Повышение эффективности мероприятий по охране, защите и воспроизводству городских лесов, лесов особо охраняемых территорий, расположенных в границах ЗАТО Железногорск	009	04	07	0630000020	000	5 916 444,45
221	Закупка товаров, работ и услуг для государственных (муниципальных) нужд	009	04	07	0630000020	200	5 916 444,45
222	Иные закупки товаров, работ и услуг для обеспечения государственных (муниципальных) нужд	009	04	07	0630000020	240	5 916 444,45
223	Транспорт	009	04	08	0000000000	000	122 549 000,00
224	Муниципальная программа "Развитие транспортной системы, содержание и благоустройство территории ЗАТО Железногорск"	009	04	08	1200000000	000	122 549 000,00
225	Подпрограмма "Создание условий для предоставления транспортных услуг населению и организация транспортного обслуживания населения"	009	04	08	1230000000	000	122 549 000,00
226	Предоставление перевозчику субсидии из местного бюджета в целях заключения договора об организации регулярных пассажирских перевозок автомобильным транспортом по муниципальным маршрутам по результатам открытого конкурса, на территории ЗАТО Железногорск	009	04	08	1230000010	000	89 159 000,00
227	Иные бюджетные ассигнования	009	04	08	1230000010	800	89 159 000,00
228	Субсидии юридическим лицам (кроме некоммерческих организаций), индивидуальным предпринимателям, физическим лицам -производителям товаров, работ, услуг	009	04	08	1230000010	810	89 159 000,00
229	Приобретение автобусов для муниципальных нужд	009	04	08	1230000020	000	33 390 000,00
230	Закупка товаров, работ и услуг для государственных (муниципальных) нужд	009	04	08	1230000020	200	33 390 000,00
231	Иные закупки товаров, работ и услуг для обеспечения государственных (муниципальных) нужд	009	04	08	1230000020	240	33 390 000,00
232	Дорожное хозяйство (дорожные фонды)	009	04	09	0000000000	000	246 651 615,25
233	Муниципальная программа "Развитие транспортной системы, содержание и благоустройство территории ЗАТО Железногорск"	009	04	09	1200000000	000	246 651 615,25
234	Подпрограмма "Осуществление дорожной деятельности в отношении автомобильных дорог местного значения"	009	04	09	1210000000	000	246 372 255,25
235	Ремонт автомобильных дорог общего пользования местного значения за счет средств муниципального дорожного фонда	009	04	09	1210000130	000	25 427 261,38
236	Закупка товаров, работ и услуг для государственных (муниципальных) нужд	009	04	09	1210000130	200	25 427 261,38
237	Иные закупки товаров, работ и услуг для обеспечения государственных (муниципальных) нужд	009	04	09	1210000130	240	25 427 261,38
238	Капитальный ремонт участка ливневой канализации от К4212 до К 4671 за счет средств муниципального дорожного фонда	009	04	09	1210000140	000	370 541,24
239	Закупка товаров, работ и услуг для государственных (муниципальных) нужд	009	04	09	1210000140	200	370 541,24
240	Иные закупки товаров, работ и услуг для обеспечения государственных (муниципальных) нужд	009	04	09	1210000140	240	370 541,24
241	Капитальный ремонт и ремонт дворовых территорий многоквартирных домов, проездов к дворовым территориям многоквартирных домов за счет средств муниципального дорожного фонда	009	04	09	1210000150	000	26 478 264,51
242	Иные бюджетные ассигнования	009	04	09	1210000150	800	26 478 264,51
243	Субсидии юридическим лицам (кроме некоммерческих организаций), индивидуальным предпринимателям, физическим лицам -производителям товаров, работ, услуг	009	04	09	1210000150	810	26 478 264,51
244	Выполнение требований действующего законодательства в части обеспечения безопасности дорожного движения за счет средств муниципального дорожного фонда	009	04	09	1210000160	000	5 000 000,00
245	Закупка товаров, работ и услуг для государственных (муниципальных) нужд	009	04	09	1210000160	200	5 000 000,00
246	Иные закупки товаров, работ и услуг для обеспечения государственных (муниципальных) нужд	009	04	09	1210000160	240	5 000 000,00
247	Расходы на разработку проектно-сметной документации на реконструкцию пешеходного перехода за счет средств муниципального дорожного фонда	009	04	09	1210000170	000	100 000,00
248	Закупка товаров, работ и услуг для государственных (муниципальных) нужд	009	04	09	1210000170	200	100 000,00
249	Иные закупки товаров, работ и услуг для обеспечения государственных (муниципальных) нужд	009	04	09	1210000170	240	100 000,00
250	Расходы на содержание автомобильных дорог общего пользования местного значения за счет средств муниципального дорожного фонда	009	04	09	121007393А	000	83 303 500,00
251	Закупка товаров, работ и услуг для государственных (муниципальных) нужд	009	04	09	121007393А	200	83 303 500,00
252	Иные закупки товаров, работ и услуг для обеспечения государственных (муниципальных) нужд	009	04	09	121007393А	240	83 303 500,00
253	Расходы на капитальный ремонт и ремонт автомобильных дорог общего пользования местного значения за счет средств муниципального дорожного фонда	009	04	09	121007393Б	000	11 862 000,00
254	Закупка товаров, работ и услуг для государственных (муниципальных) нужд	009	04	09	121007393Б	200	11 862 000,00
255	Иные закупки товаров, работ и услуг для обеспечения государственных (муниципальных) нужд	009	04	09	121007393Б	240	11 862 000,00
256	Расходы на осуществление дорожной деятельности в отношении автомобильных дорог общего пользования местного значения за счет средств муниципального дорожного фонда	009	04	09	1210073950	000	10 000 000,00
257	Закупка товаров, работ и услуг для государственных (муниципальных) нужд	009	04	09	1210073950	200	10 000 000,00
258	Иные закупки товаров, работ и услуг для обеспечения государственных (муниципальных) нужд	009	04	09	1210073950	240	10 000 000,00
259	Софинансирование расходов на содержание автомобильных дорог общего пользования местного значения муниципальных районов, городских округов, городских и сельских поселений за счет средств муниципального дорожного фонда	009	04	09	12100S393А	000	83 496 839,00
260	Закупка товаров, работ и услуг для государственных (муниципальных) нужд	009	04	09	12100S393А	200	83 496 839,00
261	Иные закупки товаров, работ и услуг для обеспечения государственных (муниципальных) нужд	009	04	09	12100S393А	240	83 496 839,00
262	Софинансирование расходов на капитальный ремонт и ремонт автомобильных дорог общего пользования местного значения за счет средств муниципального дорожного фонда	009	04	09	12100S393Б	000	197 597,20
263	Закупка товаров, работ и услуг для государственных (муниципальных) нужд	009	04	09	12100S393Б	200	197 597,20
264	Иные закупки товаров, работ и услуг для обеспечения государственных (муниципальных) нужд	009	04	09	12100S393Б	240	197 597,20
265	Софинансирование расходов на осуществление дорожной деятельности в отношении автомобильных дорог общего пользования местного значения за счет средств муниципального дорожного фонда	009	04	09	12100S3950	000	136 251,92
266	Закупка товаров, работ и услуг для государственных (муниципальных) нужд	009	04	09	12100S3950	200	136 251,92
267	Иные закупки товаров, работ и услуг для обеспечения государственных (муниципальных) нужд	009	04	09	12100S3950	240	136 251,92
268	Подпрограмма "Повышение безопасности дорожного движения на дорогах общего пользования местного значения"	009	04	09	1220000000	000	279 360,00
269	Расходы на обустройство пешеходных переходов и нанесение дорожной разметки на автомобильных дорогах общего пользования местного значения за счет средств муниципального дорожного фонда	009	04	09	1220074920	000	232 800,00
270	Закупка товаров, работ и услуг для государственных (муниципальных) нужд	009	04	09	1220074920	200	232 800,00
271	Иные закупки товаров, работ и услуг для обеспечения государственных (муниципальных) нужд	009	04	09	1220074920	240	232 800,00
272	Софинансирование расходов на обустройство пешеходных переходов и нанесение дорожной разметки на автомобильных дорогах общего пользования местного значения за счет средств муниципального дорожного фонда	009	04	09	12200S4920	000	46 560,00
273	Закупка товаров, работ и услуг для государственных (муниципальных) нужд	009	04	09	12200S4920	200	46 560,00
274	Иные закупки товаров, работ и услуг для обеспечения государственных (муниципальных) нужд	009	04	09	12200S4920	240	46 560,00
275	Другие вопросы в области национальной экономики	009	04	12	0000000000	000	2 122 959,84
276	Муниципальная программа "Развитие инвестиционной, инновационной деятельности, малого и среднего предпринимательства на территории ЗАТО Железногорск"	009	04	12	1100000000	000	556 800,00
277	Подпрограмма "Оказание финансовой поддержки субъектам малого и (или) среднего предпринимательства, осуществляющим приоритетные виды деятельности"	009	04	12	1110000000	000	556 800,00
278	Субсидии вновь созданным субъектам малого предпринимательства на возмещение части расходов, связанных с приобретением и созданием основных средств и началом коммерческой деятельности	009	04	12	1110000010	000	300 000,00
279	Иные бюджетные ассигнования	009	04	12	1110000010	800	300 000,00
280	Субсидии юридическим лицам (кроме некоммерческих организаций), индивидуальным предпринимателям, физическим лицам -производителям товаров, работ, услуг	009	04	12	1110000010	810	300 000,00
281	Субсидии субъектам малого и (или) среднего предпринимательства на возмещение части затрат по оплате работ (услуг), связанных с сертификацией, регистрацией или другими формами подтверждения соответствия товаров (работ, услуг) собственного производства и затрат, связанных с выполнением обязательных требований законодательства Российской Федерации и (или) законодательства страны-импортера, являющихся необходимыми для экспорта товаров (работ, услуг)	009	04	12	1110000030	000	40 000,00
282	Иные бюджетные ассигнования	009	04	12	1110000030	800	40 000,00
283	Субсидии юридическим лицам (кроме некоммерческих организаций), индивидуальным предпринимателям, физическим лицам -производителям товаров, работ, услуг	009	04	12	1110000030	810	40 000,00
284	Субсидии субъектам малого и (или) среднего предпринимательства на субсидирование части затрат, связанных с уплатой первого взноса (аванса) при заключении договоров лизинга и части затрат, связанных с уплатой лизинговых платежей по договорам лизинга	009	04	12	1110000050	000	216 800,00
285	Иные бюджетные ассигнования	009	04	12	1110000050	800	216 800,00
286	Субсидии юридическим лицам (кроме некоммерческих организаций), индивидуальным предпринимателям, физическим лицам -производителям товаров, работ, услуг	009	04	12	1110000050	810	216 800,00
287	Муниципальная программа "Управление муниципальным имуществом ЗАТО Железногорск"	009	04	12	1400000000	000	1 566 159,84
288	Подпрограмма "Развитие земельных отношений на территории ЗАТО Железногорск"	009	04	12	1420000000	000	1 566 159,84
289	Организация и проведение работ по землеустройству	009	04	12	1420000010	000	1 566 159,84
290	Закупка товаров, работ и услуг для государственных (муниципальных) нужд	009	04	12	1420000010	200	1 566 159,84
291	Иные закупки товаров, работ и услуг для обеспечения государственных (муниципальных) нужд	009	04	12	1420000010	240	1 566 159,84
292	ЖИЛИЩНО-КОММУНАЛЬНОЕ ХОЗЯЙСТВО	009	05	00	0000000000	000	884 209 077,13
293	Коммунальное хозяйство	009	05	02	0000000000	000	728 141 967,08
294	Муниципальная программа "Реформирование и модернизация жилищно-коммунального хозяйства и повышение энергетической эффективности на территории ЗАТО Железногорск"	009	05	02	0400000000	000	728 141 967,08
295	Подпрограмма "Модернизация и капитальный ремонт объектов коммунальной инфраструктуры и энергетического комплекса ЗАТО Железногорск"	009	05	02	0410000000	000	32 085 546,41
296	Строительство сетей электроснабжения для перевода электрических мощностей подстанции "Город" в энергодефицитные районы г. Железногорска	009	05	02	0410000020	000	6 327 612,65
297	Капитальные вложения в объекты государственной (муниципальной) собственности	009	05	02	0410000020	400	6 327 612,65
298	Бюджетные инвестиции	009	05	02	0410000020	410	6 327 612,65
299	Строительство наружных сетей электроснабжения МКР № 5	009	05	02	0410000030	000	20 217 880,92
300	Капитальные вложения в объекты государственной (муниципальной) собственности	009	05	02	0410000030	400	20 217 880,92
301	Бюджетные инвестиции	009	05	02	0410000030	410	20 217 880,92
302	Строительство инженерных коммуникаций, проездов в районе индивидуальной жилой застройки (район ул.Саянская 2-я очередь)	009	05	02	0410000050	000	72 500,44
303	Капитальные вложения в объекты государственной (муниципальной) собственности	009	05	02	0410000050	400	72 500,44
304	Бюджетные инвестиции	009	05	02	0410000050	410	72 500,44
305	Расходы по капитальному ремонту, реконструкции находящихся в муниципальной собственности объектов коммунальной инфрастуктуры, источников тепловой энергии и тепловых сетей, объектов электросетевого хозяйства и источников электрической энергии, а также на приобретение технологического оборудования, спецтехники для обеспечения функционирования систем теплоснабжения, электроснабжения, водоснабжения, водоотведения и очистки сточных вод	009	05	02	0410075710	000	5 400 000,00
306	Закупка товаров, работ и услуг для государственных (муниципальных) нужд	009	05	02	0410075710	200	5 400 000,00
307	Иные закупки товаров, работ и услуг для обеспечения государственных (муниципальных) нужд	009	05	02	0410075710	240	5 400 000,00
308	Софинансирование расходов по капитальному ремонту, реконструкции находящихся в муниципальной собственности объектов коммунальной инфрастуктуры, источников тепловой энергии и тепловых сетей, объектов электросетевого хозяйства и источников электрической энергии, а также на приобретение технологического оборудования, спецтехники для обеспечения функционирования систем теплоснабжения, электроснабжения, водоснабжения, водоотведения и очистки сточных вод	009	05	02	04100S5710	000	67 552,40
309	Закупка товаров, работ и услуг для государственных (муниципальных) нужд	009	05	02	04100S5710	200	67 552,40
310	Иные закупки товаров, работ и услуг для обеспечения государственных (муниципальных) нужд	009	05	02	04100S5710	240	67 552,40
311	Подпрограмма "Развитие объектов социальной сферы, специального назначения и жилищно-коммунального хозяйства ЗАТО Железногорск"	009	05	02	0420000000	000	696 056 420,67
312	Компенсация выпадающих доходов организациям, предоставляющим населению услуги связанные с погребением	009	05	02	0420000010	000	4 151 700,00
313	Иные бюджетные ассигнования	009	05	02	0420000010	800	4 151 700,00
314	Субсидии юридическим лицам (кроме некоммерческих организаций), индивидуальным предпринимателям, физическим лицам -производителям товаров, работ, услуг	009	05	02	0420000010	810	4 151 700,00
315	Расходы на возмещение затрат, связанных с применением регулируемых цен на банные услуги МП "Нега"	009	05	02	0420000040	000	3 447 503,00
316	Иные бюджетные ассигнования	009	05	02	0420000040	800	3 447 503,00
317	Субсидии юридическим лицам (кроме некоммерческих организаций), индивидуальным предпринимателям, физическим лицам -производителям товаров, работ, услуг	009	05	02	0420000040	810	3 447 503,00

318	Реализация отдельных мер по обеспечению ограничения платы граждан за коммунальные услуги	009	05	02	0420075700	000	688 457 217,67
319	Иные бюджетные ассигнования	009	05	02	0420075700	800	688 457 217,67
320	Субсидии юридическим лицам (кроме некоммерческих организаций), индивидуальным предпринимателям, физическим лицам -производителям товаров, работ, услуг	009	05	02	0420075700	810	688 457 217,67
321	Благоустройство	009	05	03	0000000000	000	156 067 110,05
322	Муниципальная программа "Реформирование и модернизация жилищно-коммунального хозяйства и повышение энергетической эффективности на территории ЗАТО Железногорск"	009	05	03	0400000000	000	45 462 913,40
323	Подпрограмма "Развитие объектов социальной сферы, специального назначения и жилищно-коммунального хозяйства ЗАТО Железногорск"	009	05	03	0420000000	000	45 462 913,40
324	Организация и содержание мест захоронения в г. Железногорске, пос. Подгорном	009	05	03	0420000020	000	7 922 000,00
325	Закупка товаров, работ и услуг для государственных (муниципальных) нужд	009	05	03	0420000020	200	7 922 000,00
326	Иные закупки товаров, работ и услуг для обеспечения государственных (муниципальных) нужд	009	05	03	0420000020	240	7 922 000,00
327	Строительство объекта ритуального назначения (кладбище)	009	05	03	0420000050	000	36 424 913,40
328	Капитальные вложения в объекты государственной (муниципальной) собственности	009	05	03	0420000050	400	36 424 913,40
329	Бюджетные инвестиции	009	05	03	0420000050	410	36 424 913,40
330	Организация и содержание земельных участков с разрешенным использованием под кладбища в поселках Додоново, Новый Путь, в деревне Шивера	009	05	03	0420000220	000	756 000,00
331	Закупка товаров, работ и услуг для государственных (муниципальных) нужд	009	05	03	0420000220	200	756 000,00
332	Иные закупки товаров, работ и услуг для обеспечения государственных (муниципальных) нужд	009	05	03	0420000220	240	756 000,00
333	Техническая рекультивация земельного участка на территории кладбища г. Железногорска	009	05	03	0420000230	000	360 000,00
334	Закупка товаров, работ и услуг для государственных (муниципальных) нужд	009	05	03	0420000230	200	360 000,00
335	Иные закупки товаров, работ и услуг для обеспечения государственных (муниципальных) нужд	009	05	03	0420000230	240	360 000,00
336	Муниципальная программа "Охрана окружающей среды, воспроизводство природных ресурсов на территории ЗАТО Железногорск"	009	05	03	0600000000	000	14 063 603,00
337	Подпрограмма "Обращение с отходами на территории ЗАТО Железногорск"	009	05	03	0610000000	000	12 527 903,00
338	Содержание и эксплуатация площадки временного накопления твердых коммунальных отходов ЗАТО Железногорск	009	05	03	0610000010	000	5 829 764,00
339	Закупка товаров, работ и услуг для государственных (муниципальных) нужд	009	05	03	0610000010	200	5 829 764,00
340	Иные закупки товаров, работ и услуг для обеспечения государственных (муниципальных) нужд	009	05	03	0610000010	240	5 829 764,00
341	Содержание и эксплуатация полигона ТБО, местонахождение: Красноярский край, ЗАТО Железногорск, пос. Подгорный	009	05	03	0610000020	000	4 067 249,00
342	Закупка товаров, работ и услуг для государственных (муниципальных) нужд	009	05	03	0610000020	200	4 067 249,00
343	Иные закупки товаров, работ и услуг для обеспечения государственных (муниципальных) нужд	009	05	03	0610000020	240	4 067 249,00
344	Ликвидация несанкционированных свалок и санитарная вырубка деревьев на территории ЗАТО Железногорск	009	05	03	0610000030	000	2 230 890,00
345	Закупка товаров, работ и услуг для государственных (муниципальных) нужд	009	05	03	0610000030	200	2 230 890,00
346	Иные закупки товаров, работ и услуг для обеспечения государственных (муниципальных) нужд	009	05	03	0610000030	240	2 230 890,00
347	Сбор и транспортирование отходов с площадки временного накопления твердых коммунальных отходов ЗАТО Железногорск	009	05	03	0610000080	000	400 000,00
348	Закупка товаров, работ и услуг для государственных (муниципальных) нужд	009	05	03	0610000080	200	400 000,00
349	Иные закупки товаров, работ и услуг для обеспечения государственных (муниципальных) нужд	009	05	03	0610000080	240	400 000,00
350	Подпрограмма "Обеспечение благоприятной окружающей среды, улучшение социально-экономических условий проживания населения"	009	05	03	0620000000	000	1 535 700,00
351	Организация и проведение мероприятий по отлову и содержанию безнадзорных животных	009	05	03	0620000040	000	500 000,00
352	Закупка товаров, работ и услуг для государственных (муниципальных) нужд	009	05	03	0620000040	200	500 000,00
353	Иные закупки товаров, работ и услуг для обеспечения государственных (муниципальных) нужд	009	05	03	0620000040	240	500 000,00
354	Выполнение отдельных государственных полномочий по организации проведения мероприятий по отлову и содержанию безнадзорных животных	009	05	03	0620075180	000	901 300,00
355	Закупка товаров, работ и услуг для государственных (муниципальных) нужд	009	05	03	0620075180	200	901 300,00
356	Иные закупки товаров, работ и услуг для обеспечения государственных (муниципальных) нужд	009	05	03	0620075180	240	901 300,00
357	Организация и проведение акарицидных обработок мест массового отдыха населения	009	05	03	0620075550	000	120 000,00
358	Закупка товаров, работ и услуг для государственных (муниципальных) нужд	009	05	03	0620075550	200	120 000,00
359	Иные закупки товаров, работ и услуг для обеспечения государственных (муниципальных) нужд	009	05	03	0620075550	240	120 000,00
360	Софинансирование расходов на организацию и проведение акарицидных обработок мест массового отдыха населения	009	05	03	06200S5550	000	14 400,00
361	Закупка товаров, работ и услуг для государственных (муниципальных) нужд	009	05	03	06200S5550	200	14 400,00
362	Иные закупки товаров, работ и услуг для обеспечения государственных (муниципальных) нужд	009	05	03	06200S5550	240	14 400,00
363	Муниципальная программа "Развитие транспортной системы, содержание и благоустройство территории ЗАТО Железногорск"	009	05	03	1200000000	000	96 540 593,65
364	Подпрограмма "Повышение безопасности дорожного движения на дорогах общего пользования местного значения"	009	05	03	1220000000	000	180 240,00
365	Временное перемещение, хранение, оценка и утилизация брошенных и бесхозяйных транспортных средств на территории ЗАТО Железногорск	009	05	03	1220000010	000	180 240,00
366	Закупка товаров, работ и услуг для государственных (муниципальных) нужд	009	05	03	1220000010	200	180 240,00
367	Иные закупки товаров, работ и услуг для обеспечения государственных (муниципальных) нужд	009	05	03	1220000010	240	180 240,00
368	Подпрограмма "Организация благоустройства территории"	009	05	03	1240000000	000	96 360 353,65
369	Содержание сетей уличного освещения	009	05	03	1240000010	000	46 374 385,00
370	Закупка товаров, работ и услуг для государственных (муниципальных) нужд	009	05	03	1240000010	200	17 729 519,00
371	Иные закупки товаров, работ и услуг для обеспечения государственных (муниципальных) нужд	009	05	03	1240000010	240	17 729 519,00
372	Иные бюджетные ассигнования	009	05	03	1240000010	800	28 644 866,00
373	Субсидии юридическим лицам (кроме некоммерческих организаций), индивидуальным предпринимателям, физическим лицам -производителям товаров, работ, услуг	009	05	03	1240000010	810	28 644 866,00
374	Содержание прочих объектов благоустройства	009	05	03	1240000020	000	18 723 876,00
375	Закупка товаров, работ и услуг для государственных (муниципальных) нужд	009	05	03	1240000020	200	134 000,00
376	Иные закупки товаров, работ и услуг для обеспечения государственных (муниципальных) нужд	009	05	03	1240000020	240	134 000,00
377	Иные бюджетные ассигнования	009	05	03	1240000020	800	18 589 876,00
378	Субсидии юридическим лицам (кроме некоммерческих организаций), индивидуальным предпринимателям, физическим лицам -производителям товаров, работ, услуг	009	05	03	1240000020	810	18 589 876,00
379	Благоустройство мест массового отдыха населения	009	05	03	1240000030	000	425 995,00
380	Закупка товаров, работ и услуг для государственных (муниципальных) нужд	009	05	03	1240000030	200	425 995,00
381	Иные закупки товаров, работ и услуг для обеспечения государственных (муниципальных) нужд	009	05	03	1240000030	240	425 995,00
382	Демонтаж, хранение или в необходимых случаях уничтожение рекламных конструкций, установленных и (или) эксплуатируемых без разрешений, срок действия которых не истек	009	05	03	1240000060	000	100 000,00
383	Закупка товаров, работ и услуг для государственных (муниципальных) нужд	009	05	03	1240000060	200	100 000,00
384	Иные закупки товаров, работ и услуг для обеспечения государственных (муниципальных) нужд	009	05	03	1240000060	240	100 000,00
385	Содержание территорий общего пользования	009	05	03	1240000070	000	28 788 839,79
386	Закупка товаров, работ и услуг для государственных (муниципальных) нужд	009	05	03	1240000070	200	28 788 839,79
387	Иные закупки товаров, работ и услуг для обеспечения государственных (муниципальных) нужд	009	05	03	1240000070	240	28 788 839,79
388	Расходы на реализацию проектов по благоустройству территорий поселений, городских округов	009	05	03	1240077410	000	1 945 800,00
389	Закупка товаров, работ и услуг для государственных (муниципальных) нужд	009	05	03	1240077410	200	1 945 800,00
390	Иные закупки товаров, работ и услуг для обеспечения государственных (муниципальных) нужд	009	05	03	1240077410	240	1 945 800,00
391	Софинансирование расходов на реализацию проектов по благоустройству территорий поселений, городских округов	009	05	03	12400S7410	000	1 457,86
392	Закупка товаров, работ и услуг для государственных (муниципальных) нужд	009	05	03	12400S7410	200	1 457,86
393	Иные закупки товаров, работ и услуг для обеспечения государственных (муниципальных) нужд	009	05	03	12400S7410	240	1 457,86
394	ОБРАЗОВАНИЕ	009	07	00	0000000000	000	127 522 682,00
395	Дошкольное образование	009	07	01	0000000000	000	2 678 288,32
396	Муниципальная программа "Развитие образования ЗАТО Железногорск"	009	07	01	0200000000	000	2 678 288,32
397	Подпрограмма "Развитие дошкольного, общего и дополнительного образования детей"	009	07	01	0210000000	000	2 678 288,32
398	Капитальный ремонт зданий общеобразовательных организаций	009	07	01	0210000550	000	2 609 388,32
399	Закупка товаров, работ и услуг для государственных (муниципальных) нужд	009	07	01	0210000550	200	2 609 388,32
400	Иные закупки товаров, работ и услуг для обеспечения государственных (муниципальных) нужд	009	07	01	0210000550	240	2 609 388,32
401	Капитальный ремонт здания МБДОУ № 58	009	07	01	0210000560	000	68 900,00
402	Закупка товаров, работ и услуг для государственных (муниципальных) нужд	009	07	01	0210000560	200	68 900,00
403	Иные закупки товаров, работ и услуг для обеспечения государственных (муниципальных) нужд	009	07	01	0210000560	240	68 900,00
404	Общее образование	009	07	02	0000000000	000	116 325 848,56
405	Муниципальная программа "Развитие образования ЗАТО Железногорск"	009	07	02	0200000000	000	23 881 767,90
406	Подпрограмма "Развитие дошкольного, общего и дополнительного образования детей"	009	07	02	0210000000	000	23 881 767,90
407	Капитальный ремонт зданий общеобразовательных организаций	009	07	02	0210000550	000	23 871 767,90
408	Закупка товаров, работ и услуг для государственных (муниципальных) нужд	009	07	02	0210000550	200	23 871 767,90
409	Иные закупки товаров, работ и услуг для обеспечения государственных (муниципальных) нужд	009	07	02	0210000550	240	23 871 767,90
410	Расходы на приобретение машин и оборудования, базовых расходных материалов и лицензионного программного обеспечения к нему, относящихся к образовательной инфраструктуре муниципального образования ЗАТО Железногорск, на территории которого расположен инновационный территориальный кластер	009	07	02	0210077910	000	10 000,00
411	Закупка товаров, работ и услуг для государственных (муниципальных) нужд	009	07	02	0210077910	200	10 000,00
412	Иные закупки товаров, работ и услуг для обеспечения государственных (муниципальных) нужд	009	07	02	0210077910	240	10 000,00
413	Муниципальная программа "Защита населения и территории ЗАТО Железногорск от чрезвычайных ситуаций природного и техногенного характера"	009	07	02	0500000000	000	210 188,00
414	Подпрограмма "Обеспечение первичных мер пожарной безопасности на территории ЗАТО Железногорск"	009	07	02	0520000000	000	210 188,00
415	Расходы по проведению противопожарных мероприятий	009	07	02	0520000020	000	210 188,00
416	Предоставление субсидий бюджетным, автономным учреждениям и иным некоммерческим организациям	009	07	02	0520000020	600	210 188,00
417	Субсидии бюджетным учреждениям	009	07	02	0520000020	610	210 188,00
418	Муниципальная программа "Безопасный город"	009	07	02	0700000000	000	50 000,00
419	Подпрограмма "Комплексные меры противодействия злоупотреблению наркотическими средствами и их незаконному обороту"	009	07	02	0720000000	000	50 000,00
420	Организация и проведение профилактических мероприятий антинаркотической направленности	009	07	02	0720000030	000	50 000,00
421	Предоставление субсидий бюджетным, автономным учреждениям и иным некоммерческим организациям	009	07	02	0720000030	600	50 000,00
422	Субсидии бюджетным учреждениям	009	07	02	0720000030	610	50 000,00
423	Муниципальная программа "Развитие физической культуры и спорта в ЗАТО Железногорск"	009	07	02	0900000000	000	92 183 892,66
424	Подпрограмма "Предоставление дополнительного образования физкультурно-спортивной направленности и развитие детско-юношеского спорта"	009	07	02	0920000000	000	92 183 892,66
425	Оказание услуг (выполнение работ) учреждениями дополнительного образования физкультурно-спортивной направленности	009	07	02	0920000010	000	87 107 078,91
426	Предоставление субсидий бюджетным, автономным учреждениям и иным некоммерческим организациям	009	07	02	0920000010	600	87 107 078,91
427	Субсидии бюджетным учреждениям	009	07	02	0920000010	610	51 330 127,00
428	Субсидии автономным учреждениям	009	07	02	0920000010	620	35 776 951,91
429	Организация оказания медицинской помощи лицам, занимающимся физической культурой и спортом	009	07	02	0920000020	000	3 058 413,75
430	Предоставление субсидий бюджетным, автономным учреждениям и иным некоммерческим организациям	009	07	02	0920000020	600	3 058 413,75
431	Субсидии бюджетным учреждениям	009	07	02	0920000020	610	1 835 048,75
432	Субсидии автономным учреждениям	009	07	02	0920000020	620	1 223 365,00
433	Финансовая поддержка учреждений, подготовивших спортсменов, ставших членами спортивной сборной команды Красноярского края	009	07	02	0920026540	000	2 018 400,00
434	Предоставление субсидий бюджетным, автономным учреждениям и иным некоммерческим организациям	009	07	02	0920026540	600	2 018 400,00
435	Субсидии бюджетным учреждениям	009	07	02	0920026540	610	1 192 700,00
436	Субсидии автономным учреждениям	009	07	02	0920026540	620	825 700,00
437	Молодежная политика и оздоровление детей	009	07	07	0000000000	000	8 518 545,12
438	Муниципальная программа "Защита населения и территории ЗАТО Железногорск от чрезвычайных ситуаций природного и техногенного характера"	009	07	07	0500000000	000	519 253,12
439	Подпрограмма "Обеспечение первичных мер пожарной безопасности на территории ЗАТО Железногорск"	009	07	07	0520000000	000	519 253,12
440	Расходы по проведению противопожарных мероприятий	009	07	07	0520000020	000	519 253,12
441	Закупка товаров, работ и услуг для государственных (муниципальных) нужд	009	07	07	0520000020	200	519 253,12
442	Иные закупки товаров, работ и услуг для обеспечения государственных (муниципальных) нужд	009	07	07	0520000020	240	519 253,12
443	Муниципальная программа "Молодежь ЗАТО Железногорск в XXI веке"	009	07	07	1000000000	000	7 999 292,00
444	Подпрограмма "Вовлечение молодежи ЗАТО Железногорск в социальную практику"	009	07	07	1010000000	000	7 999 292,00
445	Создание условий для трудовой занятости несовершеннолетних граждан ЗАТО Железногорск, организация работы муниципальных трудовых отрядов и профориентации молодежи	009	07	07	1010000010	000	205 626,00
446	Расходы на выплаты персоналу в целях обеспечения выполнения функций государственными (муниципальными) органами, казенными учреждениями, органами управления государственными внебюджетными фондами	009	07	07	1010000010	100	205 626,00
447	Расходы на выплаты персоналу казенных учреждений	009	07	07	1010000010	110	205 626,00
448	Предоставление грантов в форме субсидий некоммерческим организациям, не являющимся казенными учреждениями, бюджетным и автономным учреждениям, включая учреждения, в отношении которых Администрация ЗАТО г. Железногорск не осуществляет функции и полномочия учредителя, на реализацию социально значимых проектов	009	07	07	1010000020	000	347 710,00
449	Предоставление субсидий бюджетным, автономным учреждениям и иным некоммерческим организациям	009	07	07	1010000020	600	347 710,00
450	Субсидии автономным учреждениям	009	07	07	1010000020	620	25 000,00
451	Субсидии некоммерческим организациям (за исключением государственных (муниципальных) учреждений)	009	07	07	1010000020	630	322 710,00
452	Присуждение и организация выплаты Городской молодежной премии за достижения в области социально-экономического развития ЗАТО Железногорск	009	07	07	1010000030	000	101 000,00
453	Закупка товаров, работ и услуг для государственных (муниципальных) нужд	009	07	07	1010000030	200	1 000,00
454	Иные закупки товаров, работ и услуг для обеспечения государственных (муниципальных) нужд	009	07	07	1010000030	240	1 000,00
455	Социальное обеспечение и иные выплаты населению	009	07	07	1010000030	300	100 000,00
456	Премии и гранты	009	07	07	1010000030	350	100 000,00
457	Организация и осуществление мероприятий по работе с молодежью	009	07	07	1010000070	000	5 563 936,00
458	Расходы на выплаты персоналу в целях обеспечения выполнения функций государственными (муниципальными) органами, казенными учреждениями, органами управления государственными внебюджетными фондами	009	07	07	1010000070	100	4 139 036,00
459	Расходы на выплаты персоналу казенных учреждений	009	07	07	1010000070	110	4 139 036,00
460	Закупка товаров, работ и услуг для государственных (муниципальных) нужд	009	07	07	1010000070	200	1 417 300,00
461	Иные закупки товаров, работ и услуг для обеспечения государственных (муниципальных) нужд	009	07	07	1010000070	240	1 417 300,00
462	Иные бюджетные ассигнования	009	07	07	1010000070	800	7 600,00
463	Уплата налогов, сборов и иных платежей	009	07	07	1010000070	850	7 600,00
464	Предоставление грантов в форме субсидий физическим лицам в возрасте от 14 до 30 лет на реализацию молодежных социальных проектов на конкурсной основе	009	07	07	1010000090	000	100 000,00
465	Иные бюджетные ассигнования	009	07	07	1010000090	800	100 000,00
466	Субсидии юридическим лицам (кроме некоммерческих организаций), индивидуальным предпринимателям, физическим лицам -производителям товаров, работ, услуг	009	07	07	1010000090	810	100 000,00
467	Расходы на развитие системы патриотического воспитания в рамках деятельности муниципальных молодежных центров	009	07	07	1010074540	000	100 000,00
468	Закупка товаров, работ и услуг для государственных (муниципальных) нужд	009	07	07	1010074540	200	100 000,00
469	Иные закупки товаров, работ и услуг для обеспечения государственных (муниципальных) нужд	009	07	07	1010074540	240	100 000,00
470	Поддержка деятельности муниципальных молодежных центров	009	07	07	1010074560	000	1 428 200,00
471	Закупка товаров, работ и услуг для государственных (муниципальных) нужд	009	07	07	1010074560	200	1 428 200,00
472	Иные закупки товаров, работ и услуг для обеспечения государственных (муниципальных) нужд	009	07	07	1010074560	240	1 428 200,00
473	Софинансирование расходов на развитие системы патриотического воспитания в рамках деятельности муниципальных молодежных центров	009	07	07	10100S4540	000	10 000,00
474	Закупка товаров, работ и услуг для государственных (муниципальных) нужд	009	07	07	10100S4540	200	10 000,00
475	Иные закупки товаров, работ и услуг для обеспечения государственных (муниципальных) нужд	009	07	07	10100S4540	240	10 000,00
476	Софинансирование субсидии на поддержку деятельности муниципальных молодежных центров	009	07	07	10100S4560	000	142 820,00
477	Закупка товаров, работ и услуг для государственных (муниципальных) нужд	009	07	07	10100S4560	200	142 820,00
478	Иные закупки товаров, работ и услуг для обеспечения государственных (муниципальных) нужд	009	07	07	10100S4560	240	142 820,00
479	КУЛЬТУРА, КИНЕМАТОГРАФИЯ	009	08	00	0000000000	000	7 617 838,66
480	Культура	009	08	01	0000000000	000	7 617 838,66
481	Муниципальная программа "Развитие культуры ЗАТО Железногорск"	009	08	01	0800000000	000	7 617 838,66
482	Подпрограмма "Досуг, искусство и народное творчество"	009	08	01	0820000000	000	7 617 838,66
483	Капитальный ремонт объектов МАУК ПКиО им. С.М. Кирова	009	08	01	0820000120	000	7 617 838,66
484	Закупка товаров, работ и услуг для государственных (муниципальных) нужд	009	08	01	0820000120	200	7 617 838,66
485	Иные закупки товаров, работ и услуг для обеспечения государственных (муниципальных) нужд	009	08	01	0820000120	240	7 617 838,66
486	СОЦИАЛЬНАЯ ПОЛИТИКА	009	10	00	0000000000	000	7 936 400,00
487	Социальное обеспечение населения	009	10	03	0000000000	000	7 862 400,00
488	Муниципальная программа "Молодежь ЗАТО Железногорск в XXI веке"	009	10	03	1000000000	000	7 862 400,00
489	Подпрограмма "Обеспечение жильем молодых семей ЗАТО Железногорск"	009	10	03	1030000000	000	7 862 400,00
490	Социальные выплаты молодым семьям на приобретение (строительство) жилья	009	10	03	1030050200	000	1 779 676,85
491	Социальное обеспечение и иные выплаты населению	009	10	03	1030050200	300	1 779 676,85
492	Социальные выплаты гражданам, кроме публичных нормативных социальных выплат	009	10	03	1030050200	320	1 779 676,85
493	Расходы на предоставление социальных выплат молодым семьям на приобретение (строительство) жилья	009	10	03	10300L0200	000	2 343 600,00
494	Социальное обеспечение и иные выплаты населению	009	10	03	10300L0200	300	2 343 600,00
495	Социальные выплаты гражданам, кроме публичных нормативных социальных выплат	009	10	03	10300L0200	320	2 343 600,00
496	Предоставление социальных выплат молодым семьям на приобретение (строительство) жилья	009	10	03	10300R0200	000	3 739 123,15
497	Социальное обеспечение и иные выплаты населению	009	10	03	10300R0200	300	3 739 123,15
498	Социальные выплаты гражданам, кроме публичных нормативных социальных выплат	009	10	03	10300R0200	320	3 739 123,15
499	Другие вопросы в области социальной политики	009	10	06	0000000000	000	74 000,00
500	Муниципальная программа "Развитие системы социальной поддержки граждан"	009	10	06	0300000000	000	74 000,00
501	Подпрограмма "Социальная поддержка отдельных категорий граждан"	009	10	06	0330000000	000	74 000,00
502	Мероприятия, связанные с проведением Международного дня инвалидов	009	10	06	0330000220	000	50 000,00
503	Предоставление субсидий бюджетным, автономным учреждениям и иным некоммерческим организациям	009	10	06	0330000220	600	50 000,00
504	Субсидии автономным учреждениям	009	10	06	0330000220	620	50 000,00
505	Проведение общегородских социально значимых мероприятий	009	10	06	0330000300	000	24 000,00
506	Предоставление субсидий бюджетным, автономным учреждениям и иным некоммерческим организациям	009	10	06	0330000300	600	24 000,00
507	Субсидии автономным учреждениям	009	10	06	0330000300	620	24 000,00
508	ФИЗИЧЕСКАЯ КУЛЬТУРА И СПОРТ	009	11	00	0000000000	000	79 567 961,00
509	Массовый спорт	009	11	02	0000000000	000	75 702 128,00
510	Муниципальная программа "Развитие системы социальной поддержки граждан"	009	11	02	0300000000	000	395 508,00
511	Подпрограмма "Социальная поддержка отдельных категорий граждан"	009	11	02	0330000000	000	395 508,00
512	Обеспечение беспрепятственного доступа к муниципальным учреждениям социальной инфраструктуры для инвалидов и других маломобильных групп населения	009	11	02	0330000430	000	395 508,00
513	Предоставление субсидий бюджетным, автономным учреждениям и иным некоммерческим организациям	009	11	02	0330000430	600	395 508,00
514	Субсидии автономным учреждениям	009	11	02	0330000430	620	395 508,00
515	Муниципальная программа "Защита населения и территории ЗАТО Железногорск от чрезвычайных ситуаций природного и техногенного характера"	009	11	02	0500000000	000	1 500 000,00

516	Подпрограмма "Обеспечение первичных мер пожарной безопасности на территории ЗАТО Железногорск"	009	11	02	0520000000	000	1 500 000,00
517	Расходы по проведению противопожарных мероприятий	009	11	02	0520000020	000	1 500 000,00
518	Предоставление субсидий бюджетным, автономным учреждениям и иным некоммерческим организациям	009	11	02	0520000020	600	1 500 000,00
519	Субсидии автономным учреждениям	009	11	02	0520000020	620	1 500 000,00
520	Муниципальная программа "Безопасный город"	009	11	02	0700000000	000	60 000,00
521	Подпрограмма "Комплексные меры противодействия злоупотреблению наркотическими средствами и их незаконному обороту"	009	11	02	0720000000	000	60 000,00
522	Организация и проведение профилактических мероприятий антинаркотической направленности	009	11	02	0720000030	000	50 000,00
523	Предоставление субсидий бюджетным, автономным учреждениям и иным некоммерческим организациям	009	11	02	0720000030	600	50 000,00
524	Субсидии автономным учреждениям	009	11	02	0720000030	620	50 000,00
525	Создание условий для вовлечения граждан в антинаркотическую деятельность	009	11	02	0720000040	000	10 000,00
526	Предоставление субсидий бюджетным, автономным учреждениям и иным некоммерческим организациям	009	11	02	0720000040	600	10 000,00
527	Субсидии автономным учреждениям	009	11	02	0720000040	620	10 000,00
528	Муниципальная программа "Развитие физической культуры и спорта в ЗАТО Железногорск"	009	11	02	0900000000	000	73 746 620,00
529	Подпрограмма "Развитие массовой физической культуры и спорта"	009	11	02	0910000000	000	73 746 620,00
530	Физкультурно-оздоровительное обслуживание	009	11	02	0910000010	000	60 412 808,00
531	Предоставление субсидий бюджетным, автономным учреждениям и иным некоммерческим организациям	009	11	02	0910000010	600	60 412 808,00
532	Субсидии автономным учреждениям	009	11	02	0910000010	620	60 412 808,00
533	Проведение официальных физкультурно-оздоровительных и спортивных мероприятий городского округа ЗАТО Железногорск	009	11	02	0910000020	000	2 400 000,00
534	Предоставление субсидий бюджетным, автономным учреждениям и иным некоммерческим организациям	009	11	02	0910000020	600	2 400 000,00
535	Субсидии автономным учреждениям	009	11	02	0910000020	620	2 400 000,00
536	Обеспечение участия спортивных сборных команд ЗАТО Железногорск в выездных спортивных соревнованиях и учебно-тренировочных сборах разного уровня: ведомственного, муниципального, регионального, всероссийского	009	11	02	0910000030	000	2 600 000,00
537	Предоставление субсидий бюджетным, автономным учреждениям и иным некоммерческим организациям	009	11	02	0910000030	600	2 600 000,00
538	Субсидии автономным учреждениям	009	11	02	0910000030	620	2 600 000,00
539	Ремонт кровли и фасада здания по адресу: г. Железногорск, ул.Свердлова, 1	009	11	02	0910000050	000	5 000 000,00
540	Предоставление субсидий бюджетным, автономным учреждениям и иным некоммерческим организациям	009	11	02	0910000050	600	5 000 000,00
541	Субсидии автономным учреждениям	009	11	02	0910000050	620	5 000 000,00
542	Ремонт технологического оборудования плавательного бассейна "Труд" (ул.Свердлова, 3)	009	11	02	0910000070	000	1 617 464,00
543	Предоставление субсидий бюджетным, автономным учреждениям и иным некоммерческим организациям	009	11	02	0910000070	600	1 617 464,00
544	Субсидии автономным учреждениям	009	11	02	0910000070	620	1 617 464,00
545	Расходы на приобретение оборудования и инвентаря для оснащения центров тестирования по выполнению нормативов испытаний (тестов) Всероссийского физкультурно-спортивного комплекса "Готов к труду и обороне" (ГТО)	009	11	02	0910074040	000	500 000,00
546	Предоставление субсидий бюджетным, автономным учреждениям и иным некоммерческим организациям	009	11	02	0910074040	600	500 000,00
547	Субсидии автономным учреждениям	009	11	02	0910074040	620	500 000,00
548	Расходы на модернизацию и укрепление материально-технической базы муниципальных физкультурно-спортивных организаций и муниципальных образовательных, организаций, осуществляющих деятельность в области физической культуры и спорта	009	11	02	0910074370	000	997 200,00
549	Предоставление субсидий бюджетным, автономным учреждениям и иным некоммерческим организациям	009	11	02	0910074370	600	997 200,00
550	Субсидии автономным учреждениям	009	11	02	0910074370	620	997 200,00
551	Софинансирование расходов на приобретение оборудования и инвентаря для оснащения центров тестирования по выполнению нормативов испытаний (тестов) Всероссийского физкультурно-спортивного комплекса "Готов к труду и обороне" (ГТО)"	009	11	02	09100S4040	000	20 000,00
552	Предоставление субсидий бюджетным, автономным учреждениям и иным некоммерческим организациям	009	11	02	09100S4040	600	20 000,00
553	Субсидии автономным учреждениям	009	11	02	09100S4040	620	20 000,00
554	Софинансирование расходов на модернизацию и укрепление материально-технической базы муниципальных физкультурно-спортивных организаций и муниципальных образовательных организаций, осуществляющих деятельность в области физической культуры и спорта	009	11	02	09100S4370	000	199 148,00
555	Предоставление субсидий бюджетным, автономным учреждениям и иным некоммерческим организациям	009	11	02	09100S4370	600	199 148,00
556	Субсидии автономным учреждениям	009	11	02	09100S4370	620	199 148,00
557	Другие вопросы в области физической культуры и спорта	009	11	05	0000000000	000	3 865 833,00
558	Муниципальная программа "Развитие физической культуры и спорта в ЗАТО Железногорск"	009	11	05	0900000000	000	3 865 833,00
559	Подпрограмма "Развитие массовой физической культуры и спорта"	009	11	05	0910000000	000	3 865 833,00
560	Оказание содействия в реализации мероприятий по развитию физической культуры и спорта в ЗАТО Железногорск	009	11	05	0910000060	000	3 865 833,00
561	Расходы на выплаты персоналу в целях обеспечения выполнения функций государственными (муниципальными) органами, казенными учреждениями, органами управления государственными внебюджетными фондами	009	11	05	0910000060	100	3 447 533,00
562	Расходы на выплаты персоналу казенных учреждений	009	11	05	0910000060	110	3 447 533,00
563	Закупка товаров, работ и услуг для государственных (муниципальных) нужд	009	11	05	0910000060	200	418 300,00
564	Иные закупки товаров, работ и услуг для обеспечения государственных (муниципальных) нужд	009	11	05	0910000060	240	418 300,00
565	СРЕДСТВА МАССОВОЙ ИНФОРМАЦИИ	009	12	00	0000000000	000	15 695 523,83
566	Периодическая печать и издательства	009	12	02	0000000000	000	15 695 523,83
567	Муниципальная программа "Гражданское общество-ЗАТО Железногорск"	009	12	02	1500000000	000	15 695 523,83
568	Подготовка и публикация официальных материалов в газете	009	12	02	1500000010	000	9 615 932,00
569	Расходы на выплаты персоналу в целях обеспечения выполнения функций государственными (муниципальными) органами, казенными учреждениями, органами управления государственными внебюджетными фондами	009	12	02	1500000010	100	4 864 228,00
570	Расходы на выплаты персоналу казенных учреждений	009	12	02	1500000010	110	4 864 228,00
571	Закупка товаров, работ и услуг для государственных (муниципальных) нужд	009	12	02	1500000010	200	4 746 704,00
572	Иные закупки товаров, работ и услуг для обеспечения государственных (муниципальных) нужд	009	12	02	1500000010	240	4 746 704,00
573	Иные бюджетные ассигнования	009	12	02	1500000010	800	5 000,00
574	Уплата налогов, сборов и иных платежей	009	12	02	1500000010	850	5 000,00
575	Подготовка и выпуск периодического печатного издания	009	12	02	1500000020	000	6 079 591,83
576	Расходы на выплаты персоналу в целях обеспечения выполнения функций государственными (муниципальными) органами, казенными учреждениями, органами управления государственными внебюджетными фондами	009	12	02	1500000020	100	4 512 871,00
577	Расходы на выплаты персоналу казенных учреждений	009	12	02	1500000020	110	4 512 871,00
578	Закупка товаров, работ и услуг для государственных (муниципальных) нужд	009	12	02	1500000020	200	1 566 720,83
579	Иные закупки товаров, работ и услуг для обеспечения государственных (муниципальных) нужд	009	12	02	1500000020	240	1 566 720,83
580	Совет депутатов закрытого административно-территориального образования город Железногорск Красноярского края	013	00	00	0000000000	000	12 768 738,00
581	ОБЩЕГОСУДАРСТВЕННЫЕ ВОПРОСЫ	013	01	00	0000000000	000	12 768 738,00
582	Функционирование высшего должностного лица субъекта Российской Федерации и муниципального образования	013	01	02	0000000000	000	1 470 753,00
583	Непрограммные расходы представительного органа власти	013	01	02	8100000000	000	1 470 753,00
584	Функционирование Совета депутатов ЗАТО г. Железногорск	013	01	02	8110000000	000	1 470 753,00
585	Глава муниципального образования	013	01	02	8110000220	000	1 470 753,00
586	Расходы на выплаты персоналу в целях обеспечения выполнения функций государственными (муниципальными) органами, казенными учреждениями, органами управления государственными внебюджетными фондами	013	01	02	8110000220	100	1 470 753,00
587	Расходы на выплаты персоналу государственных (муниципальных) органов	013	01	02	8110000220	120	1 470 753,00
588	Функционирование законодательных (представительных) органов государственной власти и представительных органов муниципальных образований	013	01	03	0000000000	000	11 297 985,00
589	Непрограммные расходы представительного органа власти	013	01	03	8100000000	000	11 297 985,00
590	Функционирование Совета депутатов ЗАТО г. Железногорск	013	01	03	8110000000	000	11 297 985,00
591	Руководство и управление в сфере установленных функций органов местного самоуправления в рамках непрограммных расходов Совета депутатов ЗАТО г. Железногорск	013	01	03	8110000210	000	9 935 145,00
592	Расходы на выплаты персоналу в целях обеспечения выполнения функций государственными (муниципальными) органами, казенными учреждениями, органами управления государственными внебюджетными фондами	013	01	03	8110000210	100	4 521 264,00
593	Расходы на выплаты персоналу государственных (муниципальных) органов	013	01	03	8110000210	120	4 521 264,00
594	Закупка товаров, работ и услуг для государственных (муниципальных) нужд	013	01	03	8110000210	200	5 409 881,00
595	Иные закупки товаров, работ и услуг для обеспечения государственных (муниципальных) нужд	013	01	03	8110000210	240	5 409 881,00
596	Иные бюджетные ассигнования	013	01	03	8110000210	800	4 000,00
597	Уплата налогов, сборов и иных платежей	013	01	03	8110000210	850	4 000,00
598	Депутаты представительного органа муниципального образования	013	01	03	8110000230	000	1 362 840,00
599	Расходы на выплаты персоналу в целях обеспечения выполнения функций государственными (муниципальными) органами, казенными учреждениями, органами управления государственными внебюджетными фондами	013	01	03	8110000230	100	1 362 840,00
600	Расходы на выплаты персоналу государственных (муниципальных) органов	013	01	03	8110000230	120	1 362 840,00
601	Комитет по управлению муниципальным имуществом Администрации ЗАТО г. Железногорск	162	00	00	0000000000	000	25 478 472,00
602	ОБЩЕГОСУДАРСТВЕННЫЕ ВОПРОСЫ	162	01	00	0000000000	000	25 478 472,00
603	Другие общегосударственные вопросы	162	01	13	0000000000	000	25 478 472,00
604	Муниципальная программа "Реформирование и модернизация жилищно-коммунального хозяйства и повышение энергетической эффективности на территории ЗАТО Железногорск"	162	01	13	0400000000	000	600 000,00
605	Подпрограмма "Энергосбережение и повышение энергетической эффективности ЗАТО Железногорск"	162	01	13	0430000000	000	600 000,00
606	Установка общедомовых приборов учета тепловой энергии и горячей воды в многоквартирных жилых домах	162	01	13	0430000020	000	600 000,00
607	Закупка товаров, работ и услуг для государственных (муниципальных) нужд	162	01	13	0430000020	200	600 000,00
608	Иные закупки товаров, работ и услуг для обеспечения государственных (муниципальных) нужд	162	01	13	0430000020	240	600 000,00
609	Муниципальная программа "Управление муниципальным имуществом ЗАТО Железногорск"	162	01	13	1400000000	000	24 878 472,00
610	Подпрограмма "Управление объектами Муниципальной казны ЗАТО Железногорск"	162	01	13	1410000000	000	24 878 472,00
611	Инвентаризация и паспортизация объектов Муниципальной казны ЗАТО Железногорск и бесхозяйных объектов	162	01	13	1410000010	000	304 000,00
612	Закупка товаров, работ и услуг для государственных (муниципальных) нужд	162	01	13	1410000010	200	304 000,00
613	Иные закупки товаров, работ и услуг для обеспечения государственных (муниципальных) нужд	162	01	13	1410000010	240	304 000,00
614	Обеспечение приватизации муниципального имущества	162	01	13	1410000020	000	164 800,00
615	Закупка товаров, работ и услуг для государственных (муниципальных) нужд	162	01	13	1410000020	200	164 800,00
616	Иные закупки товаров, работ и услуг для обеспечения государственных (муниципальных) нужд	162	01	13	1410000020	240	164 800,00
617	Оценка рыночной стоимости муниципального имущества	162	01	13	1410000030	000	543 300,00
618	Закупка товаров, работ и услуг для государственных (муниципальных) нужд	162	01	13	1410000030	200	543 300,00
619	Иные закупки товаров, работ и услуг для обеспечения государственных (муниципальных) нужд	162	01	13	1410000030	240	543 300,00
620	Содержание муниципального жилого фонда	162	01	13	1410000040	000	10 281 100,00
621	Закупка товаров, работ и услуг для государственных (муниципальных) нужд	162	01	13	1410000040	200	10 281 100,00
622	Иные закупки товаров, работ и услуг для обеспечения государственных (муниципальных) нужд	162	01	13	1410000040	240	10 281 100,00
623	Организация содержания и сохранности объектов Муниципальной казны ЗАТО Железногорск, свободных от прав третьих лиц	162	01	13	1410000050	000	4 055 906,00
624	Закупка товаров, работ и услуг для государственных (муниципальных) нужд	162	01	13	1410000050	200	4 055 906,00
625	Иные закупки товаров, работ и услуг для обеспечения государственных (муниципальных) нужд	162	01	13	1410000050	240	4 055 906,00
626	Организация содержания и сохранности арендного фонда Муниципальной казны ЗАТО Железногорск	162	01	13	1410000060	000	842 006,00
627	Закупка товаров, работ и услуг для государственных (муниципальных) нужд	162	01	13	1410000060	200	842 006,00
628	Иные закупки товаров, работ и услуг для обеспечения государственных (муниципальных) нужд	162	01	13	1410000060	240	842 006,00
629	Руководство и управление в сфере установленных функций органов местного самоуправления в рамках подпрограммы "Управление объектами Муниципальной казны ЗАТО Железногорск"	162	01	13	1410000210	000	8 687 360,00
630	Расходы на выплаты персоналу в целях обеспечения выполнения функций государственными (муниципальными) органами, казенными учреждениями, органами управления государственными внебюджетными фондами	162	01	13	1410000210	100	7 670 920,17
631	Расходы на выплаты персоналу государственных (муниципальных) органов	162	01	13	1410000210	120	7 670 920,17
632	Закупка товаров, работ и услуг для государственных (муниципальных) нужд	162	01	13	1410000210	200	1 016 044,00
633	Иные закупки товаров, работ и услуг для обеспечения государственных (муниципальных) нужд	162	01	13	1410000210	240	1 016 044,00
634	Иные бюджетные ассигнования	162	01	13	1410000210	800	395,83
635	Уплата налогов, сборов и иных платежей	162	01	13	1410000210	850	395,83
636	Управление социальной защиты населения Администрации ЗАТО г.Железногорск Красноярского края	732	00	00	0000000000	000	118 181 784,49
637	СОЦИАЛЬНАЯ ПОЛИТИКА	732	10	00	0000000000	000	118 181 784,49
638	Пенсионное обеспечение	732	10	01	0000000000	000	3 500 000,00
639	Муниципальная программа "Развитие системы социальной поддержки граждан"	732	10	01	0300000000	000	3 500 000,00
640	Подпрограмма "Социальная поддержка отдельных категорий граждан"	732	10	01	0330000000	000	3 500 000,00
641	Ежемесячная выплата пенсии за выслугу лет гражданам, замещавшим должности муниципальной службы ЗАТО Железногорск	732	10	01	0330000390	000	3 500 000,00
642	Социальное обеспечение и иные выплаты населению	732	10	01	0330000390	300	3 500 000,00
643	Публичные нормативные социальные выплаты гражданам	732	10	01	0330000390	310	3 500 000,00
644	Социальное обслуживание населения	732	10	02	0000000000	000	37 838 793,20
645	Муниципальная программа "Развитие системы социальной поддержки граждан"	732	10	02	0300000000	000	37 838 793,20
646	Подпрограмма "Повышение качества и доступности социальных услуг гражданам"	732	10	02	0310000000	000	37 792 793,20
647	Предоставление услуг (выполнение работ) социального обслуживания	732	10	02	0310000020	000	2 324 830,00
648	Предоставление субсидий бюджетным, автономным учреждениям и иным некоммерческим организациям	732	10	02	0310000020	600	2 324 830,00
649	Субсидии бюджетным учреждениям	732	10	02	0310000020	610	2 324 830,00
650	Расходы по социальному обслуживанию населения, в том числе по предоставлению мер социальной поддержки работникам муниципальных учреждений социального обслуживания (в соответствии с Законом края от 16 декабря 2014 года № 7-3023 "Об организации социального обслуживания граждан в Красноярском крае")	732	10	02	0310001510	000	35 467 963,20
651	Расходы на выплаты персоналу в целях обеспечения выполнения функций государственными (муниципальными) органами, казенными учреждениями, органами управления государственными внебюджетными фондами	732	10	02	0310001510	100	6 417 707,08
652	Расходы на выплаты персоналу казенных учреждений	732	10	02	0310001510	110	6 417 707,08
653	Закупка товаров, работ и услуг для государственных (муниципальных) нужд	732	10	02	0310001510	200	1 199 229,58
654	Иные закупки товаров, работ и услуг для обеспечения государственных (муниципальных) нужд	732	10	02	0310001510	240	1 199 229,58
655	Предоставление субсидий бюджетным, автономным учреждениям и иным некоммерческим организациям	732	10	02	0310001510	600	27 846 424,14
656	Субсидии бюджетным учреждениям	732	10	02	0310001510	610	27 846 424,14
657	Иные бюджетные ассигнования	732	10	02	0310001510	800	4 602,40
658	Уплата налогов, сборов и иных платежей	732	10	02	0310001510	850	4 602,40
659	Подпрограмма "Социальная поддержка отдельных категорий граждан"	732	10	02	0330000000	000	46 000,00
660	Обеспечение беспрепятственного доступа к муниципальным учреждениям социальной инфраструктуры для инвалидов и других маломобильных групп населения	732	10	02	0330000430	000	46 000,00
661	Предоставление субсидий бюджетным, автономным учреждениям и иным некоммерческим организациям	732	10	02	0330000430	600	46 000,00
662	Субсидии бюджетным учреждениям	732	10	02	0330000430	610	46 000,00
663	Социальное обеспечение населения	732	10	03	0000000000	000	12 098 791,29
664	Муниципальная программа "Развитие образования ЗАТО Железногорск"	732	10	03	0200000000	000	32 193,58
665	Подпрограмма "Развитие дошкольного, общего и дополнительного образования детей"	732	10	03	0210000000	000	32 193,58
666	Обеспечение питанием детей, обучающихся в муниципальных и частных образовательных организациях, реализующих основные общеобразовательные программы, без взимания платы	732	10	03	0210075660	000	32 193,58
667	Социальное обеспечение и иные выплаты населению	732	10	03	0210075660	300	32 193,58
668	Публичные нормативные социальные выплаты гражданам	732	10	03	0210075660	310	32 193,58
669	Муниципальная программа "Развитие системы социальной поддержки граждан"	732	10	03	0300000000	000	12 066 597,71
670	Подпрограмма "Социальная поддержка отдельных категорий граждан"	732	10	03	0330000000	000	12 066 597,71
671	Денежная выплата на оплату жилищно-коммунальных услуг гражданам, заключившим с Администрацией ЗАТО г. Железногорск договоры пожизненного содержания с иждивением	732	10	03	0330000060	000	118 608,09
672	Социальное обеспечение и иные выплаты населению	732	10	03	0330000060	300	118 608,09
673	Публичные нормативные социальные выплаты гражданам	732	10	03	0330000060	310	118 608,09
674	Ежемесячная денежная компенсация Почетному гражданину ЗАТО Железногорск на оплату жилищно-коммунальных услуг	732	10	03	0330000070	000	295 000,00
675	Социальное обеспечение и иные выплаты населению	732	10	03	0330000070	300	295 000,00
676	Публичные нормативные социальные выплаты гражданам	732	10	03	0330000070	310	295 000,00
677	Ежемесячная денежная компенсация части стоимости платы за содержание жилых помещений для граждан, проживающих в домах, в которых размер платы за содержание жилых помещений устанавливается Администрацией ЗАТО г. Железногорск	732	10	03	0330000100	000	3 672 459,00
678	Социальное обеспечение и иные выплаты населению	732	10	03	0330000100	300	3 672 459,00
679	Социальные выплаты гражданам, кроме публичных нормативных социальных выплат	732	10	03	0330000100	320	3 672 459,00
680	Денежная компенсация работникам муниципальных организаций за проезд детей транспортом общего пользования	732	10	03	0330000110	000	75 350,00
681	Социальное обеспечение и иные выплаты населению	732	10	03	0330000110	300	75 350,00
682	Публичные нормативные социальные выплаты гражданам	732	10	03	0330000110	310	75 350,00
683	Денежная компенсационная выплата в размере 50% родительской платы за присмотр и уход за детьми в образовательных организациях, реализующих образовательную программу дошкольного образования, родителям (законным представителям), являющимся работниками муниципальных дошкольных образовательных учреждений ЗАТО Железногорск, оплата труда которых осуществляется в диапазоне окладов 2231-3820 рублей	732	10	03	0330000120	000	804 000,00
684	Социальное обеспечение и иные выплаты населению	732	10	03	0330000120	300	804 000,00
685	Публичные нормативные социальные выплаты гражданам	732	10	03	0330000120	310	804 000,00
686	Возмещение затрат организациям за оказанные услуги временного проживания с питанием	732	10	03	0330000150	000	330 196,00
687	Социальное обеспечение и иные выплаты населению	732	10	03	0330000150	300	330 196,00
688	Социальные выплаты гражданам, кроме публичных нормативных социальных выплат	732	10	03	0330000150	320	330 196,00
689	Оказание адресной социальной помощи отдельным категориям граждан	732	10	03	0330000160	000	2 000 000,00
690	Социальное обеспечение и иные выплаты населению	732	10	03	0330000160	300	2 000 000,00
691	Социальные выплаты гражданам, кроме публичных нормативных социальных выплат	732	10	03	0330000160	320	2 000 000,00
692	Адресная социальная помощь работникам муниципальных организаций на приобретение путевок (курсовок) на санаторно-курортное лечение	732	10	03	0330000170	000	300 000,00
693	Социальное обеспечение и иные выплаты населению	732	10	03	0330000170	300	300 000,00
694	Публичные нормативные социальные выплаты гражданам	732	10	03	0330000170	310	300 000,00
695	Денежная выплата работникам муниципальных организаций на возмещение расходов по зубопротезированию	732	10	03	0330000180	000	400 000,00
696	Социальное обеспечение и иные выплаты населению	732	10	03	0330000180	300	400 000,00
697	Публичные нормативные социальные выплаты гражданам	732	10	03	0330000180	310	400 000,00
698	Возмещение затрат специализированным организациям, оказывающим транспортные услуги пассажирских и грузовых перевозок	732	10	03	0330000200	000	216 550,00
699	Предоставление субсидий бюджетным, автономным учреждениям и иным некоммерческим организациям	732	10	03	0330000200	600	216 550,00
700	Субсидии бюджетным учреждениям	732	10	03	0330000200	610	216 550,00
701	Возмещение затрат за приобретение путевок на санаторно-курортное лечение отдельных категорий граждан	732	10	03	0330000230	000	1 000 000,00
702	Социальное обеспечение и иные выплаты населению	732	10	03	0330000230	300	1 000 000,00
703	Социальные выплаты гражданам, кроме публичных нормативных социальных выплат	732	10	03	0330000230	320	1 000 000,00
704	Возмещение затрат транспортным организациям, индивидуальным предпринимателям, оказывающим транспортные услуги, за перевозки пассажирским автотранспортным средством (легковым автомобилем, автобусом) по Красноярскому краю членов ГСВВиТ и членов м/о ООО "Союз пенсионеров России" ЗАТО Железногорск"	732	10	03	0330000250	000	5 000,00
705	Социальное обеспечение и иные выплаты населению	732	10	03	0330000250	300	5 000,00
706	Социальные выплаты гражданам, кроме публичных нормативных социальных выплат	732	10	03	0330000250	320	5 000,00
707	Единовременная денежная выплата активистам ветеранского движения города	732	10	03	0330000260	000	330 000,00
708	Социальное обеспечение и иные выплаты населению	732	10	03	0330000260	300	330 000,00
709	Социальные выплаты гражданам, кроме публичных нормативных социальных выплат	732	10	03	0330000260	320	330 000,00
710	Возмещение затрат за оздоровление граждан, достигших пенсионного возраста	732	10	03	0330000290	000	138 000,00
711	Социальное обеспечение и иные выплаты населению	732	10	03	0330000290	300	138 000,00
712	Социальные выплаты гражданам, кроме публичных нормативных социальных выплат	732	10	03	0330000290	320	138 000,00

713	Единовременное материальное вознаграждение при присвоении звания "Почетный гражданин ЗАТО Железногорск Красноярского края"	732	10	03	0330000330	000	8 000,00
714	Социальное обеспечение и иные выплаты населению	732	10	03	0330000330	300	8 000,00
715	Публичные нормативные социальные выплаты гражданам	732	10	03	0330000330	310	8 000,00
716	Ежемесячное материальное вознаграждение Почетному гражданину ЗАТО Железногорск при достижении пенсионного возраста	732	10	03	0330000340	000	271 950,00
717	Социальное обеспечение и иные выплаты населению	732	10	03	0330000340	300	271 950,00
718	Публичные нормативные социальные выплаты гражданам	732	10	03	0330000340	310	271 950,00
719	Денежная выплата Почетному гражданину ЗАТО Железногорск на возмещение стоимости санаторно-курортного лечения	732	10	03	0330000350	000	250 000,00
720	Социальное обеспечение и иные выплаты населению	732	10	03	0330000350	300	250 000,00
721	Публичные нормативные социальные выплаты гражданам	732	10	03	0330000350	310	250 000,00
722	Ежемесячная денежная компенсация Почетному гражданину ЗАТО Железногорск за пользование услугами местной телефонной сети	732	10	03	0330000360	000	22 075,00
723	Социальное обеспечение и иные выплаты населению	732	10	03	0330000360	300	22 075,00
724	Публичные нормативные социальные выплаты гражданам	732	10	03	0330000360	310	22 075,00
725	Поздравление Почетного гражданина ЗАТО Железногорск в связи с юбилейной датой рождения (70, 75, 80, 85, 90, 95, 100 лет и более)	732	10	03	0330000370	000	4 000,00
726	Закупка товаров, работ и услуг для государственных (муниципальных) нужд	732	10	03	0330000370	200	4 000,00
727	Иные закупки товаров, работ и услуг для обеспечения государственных (муниципальных) нужд	732	10	03	0330000370	240	4 000,00
728	Возмещение затрат за организацию и проведение похорон Почетного гражданина ЗАТО Железногорск	732	10	03	0330000380	000	450 000,00
729	Социальное обеспечение и иные выплаты населению	732	10	03	0330000380	300	450 000,00
730	Социальные выплаты гражданам, кроме публичных нормативных социальных выплат	732	10	03	0330000380	320	450 000,00
731	Денежная выплата ежемесячного общего объема содержания с иждивением гражданам, заключившим с Администрацией ЗАТО г. Железногорск договоры пожизненного содержания с иждивением в обмен на передачу жилого помещения в муниципальную собственность	732	10	03	0330000400	000	1 247 120,00
732	Социальное обеспечение и иные выплаты населению	732	10	03	0330000400	300	1 247 120,00
733	Публичные нормативные социальные выплаты гражданам	732	10	03	0330000400	310	1 247 120,00
734	Возмещение затрат за текущий ремонт жилых помещений гражданам, заключившим с Администрацией ЗАТО г. Железногорск договоры пожизненного содержания с иждивением в обмен на передачу жилого помещения в муниципальную собственность	732	10	03	0330000410	000	40 000,00
735	Социальное обеспечение и иные выплаты населению	732	10	03	0330000410	300	40 000,00
736	Социальные выплаты гражданам, кроме публичных нормативных социальных выплат	732	10	03	0330000410	320	40 000,00
737	Возмещение затрат специализированной службе по вопросам похоронного дела за ритуальные услуги по захоронению граждан, заключивших с Администрацией ЗАТО г. Железногорск договоры пожизненного содержания с иждивением в обмен на передачу жилого помещения в муниципальную собственность	732	10	03	0330000420	000	30 000,00
738	Социальное обеспечение и иные выплаты населению	732	10	03	0330000420	300	30 000,00
739	Социальные выплаты гражданам, кроме публичных нормативных социальных выплат	732	10	03	0330000420	320	30 000,00
740	Обеспечение бесплатного проезда детей и лиц, сопровождающих организованные группы детей, до места нахождения загородных оздоровительных лагерей и обратно (в соответствии с Законом края от 7 июля 2009 года № 8-3618 "Об обеспечении прав детей на отдых, оздоровление и занятость в Красноярском крае")	732	10	03	0330006400	000	58 289,62
741	Социальное обеспечение и иные выплаты населению	732	10	03	0330006400	300	58 289,62
742	Социальные выплаты гражданам, кроме публичных нормативных социальных выплат	732	10	03	0330006400	320	58 289,62
743	Охрана семьи и детства	732	10	04	0000000000	000	22 022 900,00
744	Муниципальная программа "Развитие образования ЗАТО Железногорск"	732	10	04	0200000000	000	22 022 900,00
745	Подпрограмма "Развитие дошкольного, общего и дополнительного образования детей"	732	10	04	0210000000	000	22 022 900,00
746	Выплата и доставка компенсации родительской платы за присмотр и уход за детьми в образовательных организациях края, реализующих образовательную программу дошкольного образования	732	10	04	0210075560	000	22 022 900,00
747	Социальное обеспечение и иные выплаты населению	732	10	04	0210075560	300	22 022 900,00
748	Публичные нормативные социальные выплаты гражданам	732	10	04	0210075560	310	22 022 900,00
749	Другие вопросы в области социальной политики	732	10	06	0000000000	000	42 721 300,00
750	Муниципальная программа "Развитие системы социальной поддержки граждан"	732	10	06	0300000000	000	42 721 300,00
751	Подпрограмма "Обеспечение своевременного и качественного исполнения переданных государственных полномочий по приему граждан, сбору документов, ведению базы данных получателей социальной помощи и организации социального обслуживания"	732	10	06	0320000000	000	42 378 300,00
752	Осуществление государственных полномочий по организации деятельности органов управления системой социальной защиты населения (в соответствии с Законом края от 20.12.2005 №17-4294 "О наделении органов местного самоуправления муниципальных образований края государственными полномочиями по организации деятельности органов управления системой социальной защиты населения, обеспечивающих решение вопросов социальной поддержки и социального обслуживания населения")	732	10	06	0320075130	000	42 378 300,00
753	Расходы на выплаты персоналу в целях обеспечения выполнения функций государственными (муниципальными) органами, казенными учреждениями, органами управления государственными внебюджетными фондами	732	10	06	0320075130	100	36 935 500,00
754	Расходы на выплаты персоналу государственных (муниципальных) органов	732	10	06	0320075130	120	36 935 500,00
755	Закупка товаров, работ и услуг для государственных (муниципальных) нужд	732	10	06	0320075130	200	5 436 979,20
756	Иные закупки товаров, работ и услуг для обеспечения государственных (муниципальных) нужд	732	10	06	0320075130	240	5 436 979,20
757	Иные бюджетные ассигнования	732	10	06	0320075130	800	5 820,80
758	Уплата налогов, сборов и иных платежей	732	10	06	0320075130	850	5 820,80
759	Подпрограмма "Социальная поддержка отдельных категорий граждан"	732	10	06	0330000000	000	343 000,00
760	Информирование населения ЗАТО Железногорск об изменениях в пенсионном обеспечении и о мерах социальной поддержки	732	10	06	0330000030	000	90 000,00
761	Закупка товаров, работ и услуг для государственных (муниципальных) нужд	732	10	06	0330000030	200	90 000,00
762	Иные закупки товаров, работ и услуг для обеспечения государственных (муниципальных) нужд	732	10	06	0330000030	240	90 000,00
763	Изготовление печатной продукции для информирования населения о мерах социальной поддержки отдельных категорий граждан	732	10	06	0330000040	000	80 000,00
764	Закупка товаров, работ и услуг для государственных (муниципальных) нужд	732	10	06	0330000040	200	80 000,00
765	Иные закупки товаров, работ и услуг для обеспечения государственных (муниципальных) нужд	732	10	06	0330000040	240	80 000,00
766	Мероприятия, связанные с проведением Международного дня инвалидов	732	10	06	0330000220	000	50 000,00
767	Социальное обеспечение и иные выплаты населению	732	10	06	0330000220	300	50 000,00
768	Социальные выплаты гражданам, кроме публичных нормативных социальных выплат	732	10	06	0330000220	320	50 000,00
769	Проведение общегородских социально значимых мероприятий	732	10	06	0330000300	000	98 000,00
770	Закупка товаров, работ и услуг для государственных (муниципальных) нужд	732	10	06	0330000300	200	98 000,00
771	Иные закупки товаров, работ и услуг для обеспечения государственных (муниципальных) нужд	732	10	06	0330000300	240	98 000,00
772	Обеспечение беспрепятственного доступа к муниципальным учреждениям социальной инфраструктуры для инвалидов и других маломобильных групп населения	732	10	06	0330000430	000	25 000,00
773	Закупка товаров, работ и услуг для государственных (муниципальных) нужд	732	10	06	0330000430	200	25 000,00
774	Иные закупки товаров, работ и услуг для обеспечения государственных (муниципальных) нужд	732	10	06	0330000430	240	25 000,00
775	Муниципальное казенное учреждение "Управление культуры"	733	00	00	0000000000	000	331 036 849,00
776	ОБРАЗОВАНИЕ	733	07	00	0000000000	000	84 561 179,00
777	Общее образование	733	07	02	0000000000	000	83 679 690,00
778	Муниципальная программа "Развитие образования ЗАТО Железногорск"	733	07	02	0200000000	000	329 000,00
779	Подпрограмма "Развитие дошкольного, общего и дополнительного образования детей"	733	07	02	0210000000	000	329 000,00
780	Обеспечение возможности участия одаренных детей в краевых массовых мероприятиях, имеющих школьный, муниципальный и краевой уровень организации	733	07	02	0210000120	000	30 000,00
781	Предоставление субсидий бюджетным, автономным учреждениям и иным некоммерческим организациям	733	07	02	0210000120	600	30 000,00
782	Субсидии бюджетным учреждениям	733	07	02	0210000120	610	30 000,00
783	Модернизация материально-технической базы образовательных организаций, работающих с одаренными детьми	733	07	02	0210000130	000	299 000,00
784	Предоставление субсидий бюджетным, автономным учреждениям и иным некоммерческим организациям	733	07	02	0210000130	600	299 000,00
785	Субсидии бюджетным учреждениям	733	07	02	0210000130	610	299 000,00
786	Муниципальная программа "Защита населения и территории ЗАТО Железногорск от чрезвычайных ситуаций природного и техногенного характера"	733	07	02	0500000000	000	369 021,00
787	Подпрограмма "Обеспечение первичных мер пожарной безопасности на территории ЗАТО Железногорск"	733	07	02	0520000000	000	369 021,00
788	Расходы по проведению противопожарных мероприятий	733	07	02	0520000020	000	369 021,00
789	Предоставление субсидий бюджетным, автономным учреждениям и иным некоммерческим организациям	733	07	02	0520000020	600	369 021,00
790	Субсидии бюджетным учреждениям	733	07	02	0520000020	610	369 021,00
791	Муниципальная программа "Развитие культуры ЗАТО Железногорск"	733	07	02	0800000000	000	82 981 669,00
792	Подпрограмма "Обеспечение условий реализации программы и прочие мероприятия"	733	07	02	0830000000	000	82 981 669,00
793	Оказание услуг и выполнение работ учреждениями дополнительного образования в области культуры	733	07	02	0830000030	000	82 981 669,00
794	Предоставление субсидий бюджетным, автономным учреждениям и иным некоммерческим организациям	733	07	02	0830000030	600	82 981 669,00
795	Субсидии бюджетным учреждениям	733	07	02	0830000030	610	82 981 669,00
796	Молодежная политика и оздоровление детей	733	07	07	0000000000	000	881 489,00
797	Муниципальная программа "Молодежь ЗАТО Железногорск в XXI веке"	733	07	07	1000000000	000	881 489,00
798	Подпрограмма "Вовлечение молодежи ЗАТО Железногорск в социальную практику"	733	07	07	1010000000	000	881 489,00
799	Создание условий для трудовой занятости несовершеннолетних граждан ЗАТО Железногорск, организация работы муниципальных трудовых отрядов и профориентации молодежи	733	07	07	1010000010	000	669 199,00
800	Предоставление субсидий бюджетным, автономным учреждениям и иным некоммерческим организациям	733	07	07	1010000010	600	669 199,00
801	Субсидии бюджетным учреждениям	733	07	07	1010000010	610	348 002,00
802	Субсидии автономным учреждениям	733	07	07	1010000010	620	321 197,00
803	Предоставление грантов в форме субсидий некоммерческим организациям, не являющимся казенными учреждениями, бюджетным и автономным учреждениям, включая учреждения, в отношении которых Администрация ЗАТО г. Железногорск не осуществляет функции и полномочия учредителя, на реализацию социально значимых проектов	733	07	07	1010000020	000	62 290,00
804	Предоставление субсидий бюджетным, автономным учреждениям и иным некоммерческим организациям	733	07	07	1010000020	600	62 290,00
805	Субсидии бюджетным учреждениям	733	07	07	1010000020	610	62 290,00
806	Организация и осуществление мероприятий по работе с молодежью	733	07	07	1010000070	000	150 000,00
807	Предоставление субсидий бюджетным, автономным учреждениям и иным некоммерческим организациям	733	07	07	1010000070	600	150 000,00
808	Субсидии бюджетным учреждениям	733	07	07	1010000070	610	150 000,00
809	КУЛЬТУРА, КИНЕМАТОГРАФИЯ	733	08	00	0000000000	000	244 834 866,00
810	Культура	733	08	01	0000000000	000	244 664 866,00
811	Муниципальная программа "Развитие культуры ЗАТО Железногорск"	733	08	01	0800000000	000	244 664 866,00
812	Подпрограмма "Культурное наследие"	733	08	01	0810000000	000	67 209 544,00
813	Оказание услуг и выполнение работ библиотекой	733	08	01	0810000060	000	45 033 784,00
814	Предоставление субсидий бюджетным, автономным учреждениям и иным некоммерческим организациям	733	08	01	0810000060	600	45 033 784,00
815	Субсидии бюджетным учреждениям	733	08	01	0810000060	610	45 033 784,00
816	Оказание услуг и выполнение работ музейно-выставочным центром	733	08	01	0810000070	000	18 855 260,00
817	Предоставление субсидий бюджетным, автономным учреждениям и иным некоммерческим организациям	733	08	01	0810000070	600	18 855 260,00
818	Субсидии бюджетным учреждениям	733	08	01	0810000070	610	18 855 260,00
819	Инженерные изыскания. Проектно-сметная документация для проведения капитального ремонта по объекту МБУК ЦГБ им. М. Горького (ул.Крупской, 8)	733	08	01	0810000080	000	399 000,00
820	Предоставление субсидий бюджетным, автономным учреждениям и иным некоммерческим организациям	733	08	01	0810000080	600	399 000,00
821	Субсидии бюджетным учреждениям	733	08	01	0810000080	610	399 000,00
822	Текущий ремонт здания (ул.Свердлова, д.49А, 49Б) и эвакуация музейных фондов для МБУК "Музейно-выставочный центр"	733	08	01	0810000090	000	1 990 000,00
823	Предоставление субсидий бюджетным, автономным учреждениям и иным некоммерческим организациям	733	08	01	0810000090	600	1 990 000,00
824	Субсидии бюджетным учреждениям	733	08	01	0810000090	610	1 990 000,00
825	Обеспечение комфортных и безопасных условий функционирования МБУК МВЦ	733	08	01	0810000100	000	702 000,00
826	Предоставление субсидий бюджетным, автономным учреждениям и иным некоммерческим организациям	733	08	01	0810000100	600	702 000,00
827	Субсидии бюджетным учреждениям	733	08	01	0810000100	610	702 000,00
828	Комплектование книжных фондов библиотек	733	08	01	0810051440	000	8 800,00
829	Предоставление субсидий бюджетным, автономным учреждениям и иным некоммерческим организациям	733	08	01	0810051440	600	8 800,00
830	Субсидии бюджетным учреждениям	733	08	01	0810051440	610	8 800,00
831	Комплектование книжных фондов библиотек муниципальных образований Красноярского края	733	08	01	0810074880	000	164 400,00
832	Предоставление субсидий бюджетным, автономным учреждениям и иным некоммерческим организациям	733	08	01	0810074880	600	164 400,00
833	Субсидии бюджетным учреждениям	733	08	01	0810074880	610	164 400,00
834	Софинансирование комплектования книжных фондов библиотек	733	08	01	08100L1440	000	1 500,00
835	Предоставление субсидий бюджетным, автономным учреждениям и иным некоммерческим организациям	733	08	01	08100L1440	600	1 500,00
836	Субсидии бюджетным учреждениям	733	08	01	08100L1440	610	1 500,00
837	Софинансирование расходов на комплектование книжных фондов библиотек муниципальных образований Красноярского края	733	08	01	08100S4880	000	54 800,00
838	Предоставление субсидий бюджетным, автономным учреждениям и иным некоммерческим организациям	733	08	01	08100S4880	600	54 800,00
839	Субсидии бюджетным учреждениям	733	08	01	08100S4880	610	54 800,00
840	Подпрограмма "Досуг, искусство и народное творчество"	733	08	01	0820000000	000	171 004 606,00
841	Оказание услуг и выполнение работ учреждениями театрального искусства	733	08	01	0820000130	000	58 505 383,00
842	Предоставление субсидий бюджетным, автономным учреждениям и иным некоммерческим организациям	733	08	01	0820000130	600	58 505 383,00
843	Субсидии бюджетным учреждениям	733	08	01	0820000130	610	58 505 383,00
844	Оказание услуг и выполнение работ культурно - досуговыми учреждениями	733	08	01	0820000140	000	73 129 408,00
845	Предоставление субсидий бюджетным, автономным учреждениям и иным некоммерческим организациям	733	08	01	0820000140	600	73 129 408,00
846	Субсидии бюджетным учреждениям	733	08	01	0820000140	610	73 129 408,00
847	Оказание услуг и выполнение работ парком культуры и отдыха	733	08	01	0820000150	000	37 369 815,00
848	Предоставление субсидий бюджетным, автономным учреждениям и иным некоммерческим организациям	733	08	01	0820000150	600	37 369 815,00
849	Субсидии автономным учреждениям	733	08	01	0820000150	620	37 369 815,00
850	Оснащение зрительного зала МБУК ДК "Старт"	733	08	01	0820000160	000	2 000 000,00
851	Предоставление субсидий бюджетным, автономным учреждениям и иным некоммерческим организациям	733	08	01	0820000160	600	2 000 000,00
852	Субсидии бюджетным учреждениям	733	08	01	0820000160	610	2 000 000,00
853	Подпрограмма "Обеспечение условий реализации программы и прочие мероприятия"	733	08	01	0830000000	000	6 450 716,00
854	Обеспечение реализации муниципальной программы	733	08	01	0830000020	000	6 450 716,00
855	Расходы на выплаты персоналу в целях обеспечения выполнения функций государственными (муниципальными) органами, казенными учреждениями, органами управления государственными внебюджетными фондами	733	08	01	0830000020	100	5 757 526,00
856	Расходы на выплаты персоналу казенных учреждений	733	08	01	0830000020	110	5 757 526,00
857	Закупка товаров, работ и услуг для государственных (муниципальных) нужд	733	08	01	0830000020	200	693 190,00
858	Иные закупки товаров, работ и услуг для обеспечения государственных (муниципальных) нужд	733	08	01	0830000020	240	693 190,00
859	Другие вопросы в области культуры, кинематографии	733	08	04	0000000000	000	170 000,00
860	Муниципальная программа "Безопасный город"	733	08	04	0700000000	000	170 000,00
861	Подпрограмма "Комплексные меры противодействия злоупотреблению наркотическими средствами и их незаконному обороту"	733	08	04	0720000000	000	170 000,00
862	Организация и проведение профилактических мероприятий антинаркотической направленности	733	08	04	0720000030	000	30 000,00
863	Предоставление субсидий бюджетным, автономным учреждениям и иным некоммерческим организациям	733	08	04	0720000030	600	30 000,00
864	Субсидии бюджетным учреждениям	733	08	04	0720000030	610	30 000,00
865	Создание условий для вовлечения граждан в антинаркотическую деятельность	733	08	04	0720000040	000	140 000,00
866	Предоставление субсидий бюджетным, автономным учреждениям и иным некоммерческим организациям	733	08	04	0720000040	600	140 000,00
867	Субсидии бюджетным учреждениям	733	08	04	0720000040	610	140 000,00
868	СОЦИАЛЬНАЯ ПОЛИТИКА	733	10	00	0000000000	000	1 640 804,00
869	Социальное обеспечение населения	733	10	03	0000000000	000	302 495,00
870	Муниципальная программа "Развитие системы социальной поддержки граждан"	733	10	03	0300000000	000	302 495,00
871	Подпрограмма "Социальная поддержка отдельных категорий граждан"	733	10	03	0330000000	000	302 495,00
872	Новогодние мероприятия с вручением подарков детям	733	10	03	0330000140	000	109 855,00
873	Предоставление субсидий бюджетным, автономным учреждениям и иным некоммерческим организациям	733	10	03	0330000140	600	109 855,00
874	Субсидии бюджетным учреждениям	733	10	03	0330000140	610	109 855,00
875	Обучение граждан пожилого возраста основам компьютерной грамотности	733	10	03	0330000270	000	192 640,00
876	Предоставление субсидий бюджетным, автономным учреждениям и иным некоммерческим организациям	733	10	03	0330000270	600	192 640,00
877	Субсидии бюджетным учреждениям	733	10	03	0330000270	610	192 640,00
878	Другие вопросы в области социальной политики	733	10	06	0000000000	000	1 338 309,00
879	Муниципальная программа "Развитие системы социальной поддержки граждан"	733	10	06	0300000000	000	1 338 309,00
880	Подпрограмма "Социальная поддержка отдельных категорий граждан"	733	10	06	0330000000	000	1 338 309,00
881	Создание условий для активного участия граждан старшего поколения в общественной жизни	733	10	06	0330000020	000	10 000,00
882	Предоставление субсидий бюджетным, автономным учреждениям и иным некоммерческим организациям	733	10	06	0330000020	600	10 000,00
883	Субсидии бюджетным учреждениям	733	10	06	0330000020	610	10 000,00
884	Проведение социально значимых мероприятий по торжественным регистрациям рождения детей	733	10	06	0330000090	000	80 000,00
885	Предоставление субсидий бюджетным, автономным учреждениям и иным некоммерческим организациям	733	10	06	0330000090	600	80 000,00
886	Субсидии бюджетным учреждениям	733	10	06	0330000090	610	80 000,00
887	Мероприятия, связанные с проведением Международного дня инвалидов	733	10	06	0330000220	000	327 600,00
888	Предоставление субсидий бюджетным, автономным учреждениям и иным некоммерческим организациям	733	10	06	0330000220	600	327 600,00
889	Субсидии бюджетным учреждениям	733	10	06	0330000220	610	327 600,00
890	Проведение лекций по краеведению и культуре для граждан старшего поколения	733	10	06	0330000280	000	84 400,00
891	Предоставление субсидий бюджетным, автономным учреждениям и иным некоммерческим организациям	733	10	06	0330000280	600	84 400,00
892	Субсидии бюджетным учреждениям	733	10	06	0330000280	610	84 400,00
893	Проведение общегородских социально значимых мероприятий	733	10	06	0330000300	000	678 000,00
894	Предоставление субсидий бюджетным, автономным учреждениям и иным некоммерческим организациям	733	10	06	0330000300	600	678 000,00
895	Субсидии бюджетным учреждениям	733	10	06	0330000300	610	668 000,00
896	Субсидии автономным учреждениям	733	10	06	0330000300	620	10 000,00
897	Поздравление отдельных категорий граждан старшего поколения	733	10	06	0330000310	000	158 309,00
898	Предоставление субсидий бюджетным, автономным учреждениям и иным некоммерческим организациям	733	10	06	0330000310	600	158 309,00
899	Субсидии бюджетным учреждениям	733	10	06	0330000310	610	158 309,00
900	Муниципальное казенное учреждение "Управление образования"	734	00	00	0000000000	000	1 634 276 253,99
901	ОБРАЗОВАНИЕ	734	07	00	0000000000	000	1 625 622 238,57
902	Дошкольное образование	734	07	01	0000000000	000	825 674 806,57
903	Муниципальная программа "Развитие образования ЗАТО Железногорск"	734	07	01	0200000000	000	825 674 806,57
904	Подпрограмма "Развитие дошкольного, общего и дополнительного образования детей"	734	07	01	0210000000	000	825 674 806,57
905	Предоставление дошкольного образования	734	07	01	0210000010	000	253 550 644,00
906	Предоставление субсидий бюджетным, автономным учреждениям и иным некоммерческим организациям	734	07	01	0210000010	600	253 550 644,00
907	Субсидии бюджетным учреждениям	734	07	01	0210000010	610	242 123 291,00
908	Субсидии автономным учреждениям	734	07	01	0210000010	620	11 427 353,00
909	Обеспечение безопасных условий функционирования образовательных организаций в соответствии с действующим законодательством	734	07	01	0210000260	000	2 876 890,00
910	Предоставление субсидий бюджетным, автономным учреждениям и иным некоммерческим организациям	734	07	01	0210000260	600	2 876 890,00
911	Субсидии бюджетным учреждениям	734	07	01	0210000260	610	2 522 150,00
912	Субсидии автономным учреждениям	734	07	01	0210000260	620	354 740,00
913	Расходы, связанные с открытием дополнительных групп	734	07	01	0210000540	000	5 875 095,00
914	Предоставление субсидий бюджетным, автономным учреждениям и иным некоммерческим организациям	734	07	01	0210000540	600	5 875 095,00
915	Субсидии бюджетным учреждениям	734	07	01	0210000540	610	5 875 095,00
916	Капитальный ремонт зданий общеобразовательных организаций	734	07	01	0210000550	000	34 500 000,00
917	Предоставление субсидий бюджетным, автономным учреждениям и иным некоммерческим организациям	734	07	01	0210000550	600	34 500 000,00
918	Субсидии бюджетным учреждениям	734	07	01	0210000550	610	34 500 000,00
919	Благоустройство территории (ремонт асфальтового покрытия) МБДОУ № 37	734	07	01	0210000570	000	192 028,57
920	Предоставление субсидий бюджетным, автономным учреждениям и иным некоммерческим организациям	734	07	01	0210000570	600	192 028,57
921	Субсидии бюджетным учреждениям	734	07	01	0210000570	610	192 028,57
922	Расходы на обеспечение доступности приоритетных объектов и услуг в приоритетных сферах жизнедеятельности инвалидов и других маломобильных групп населения	734	07	01	0210050270	000	1 422 019,60
923	Предоставление субсидий бюджетным, автономным учреждениям и иным некоммерческим организациям	734	07	01	0210050270	600	1 422 019,60
924	Субсидии бюджетным учреждениям	734	07	01	0210050270	610	1 422 019,60
925	Обеспечение государственных гарантий реализации прав на получение общедоступного и бесплатного дошкольного образования в муниципальных дошкольных образовательных организациях, общедоступного и бесплатного дошкольного образования в муниципальных общеобразовательных организациях в части обеспечения деятельности административного и учебно-вспомогательного персонала муниципальных дошкольных образовательных и общеобразовательных организаций	734	07	01	0210074080	000	140 108 600,00

926	Предоставление субсидий бюджетным, автономным учреждениям и иным некоммерческим организациям	734	07	01	0210074080	600	140 108 600,00
927	Субсидии бюджетным учреждениям	734	07	01	0210074080	610	133 325 208,48
928	Субсидии автономным учреждениям	734	07	01	0210074080	620	6 783 391,52
929	Осуществление присмотра и ухода за детьми-инвалидами, детьми-сиротами и детьми, оставшимися без попечения родителей, а также детьми с туберкулезной интоксикацией, обучающимися в муниципальных образовательных организациях, реализующих образовательную программу дошкольного образования, без взимания родительской платы	734	07	01	0210075540	000	1 664 700,00
930	Предоставление субсидий бюджетным, автономным учреждениям и иным некоммерческим организациям	734	07	01	0210075540	600	1 664 700,00
931	Субсидии бюджетным учреждениям	734	07	01	0210075540	610	1 634 182,92
932	Субсидии автономным учреждениям	734	07	01	0210075540	620	30 517,08
933	Обеспечение государственных гарантий реализации прав на получение общедоступного и бесплатного дошкольного образования в муниципальных дошкольных образовательных организациях, общедоступного и бесплатного дошкольного образования, в муниципальных общеобразовательных организациях, за исключением обеспечения деятельности административного и учебно-вспомогательного персонала муниципальных дошкольных образовательных и общеобразовательных организаций	734	07	01	0210075880	000	384 773 800,00
934	Предоставление субсидий бюджетным, автономным учреждениям и иным некоммерческим организациям	734	07	01	0210075880	600	384 773 800,00
935	Субсидии бюджетным учреждениям	734	07	01	0210075880	610	369 046 162,57
936	Субсидии автономным учреждениям	734	07	01	0210075880	620	15 727 637,43
937	Софинансирование расходов по созданию в дошкольных образовательных, общеобразовательных организациях, организациях дополнительного образования детей (в том числе в организациях, осуществляющих образовательную деятельность по адаптированным основным общеобразовательным программам) условий для получения детьми-инвалидами качественного образования	734	07	01	02100L0270	000	101 574,00
938	Предоставление субсидий бюджетным, автономным учреждениям и иным некоммерческим организациям	734	07	01	02100L0270	600	101 574,00
939	Субсидии бюджетным учреждениям	734	07	01	02100L0270	610	101 574,00
940	Расходы на создание в дошкольных образовательных, общеобразовательных организациях, организациях дополнительного образования детей (в том числе в организациях, осуществляющих образовательную деятельность по адаптированным основным общеобразовательным программам) условий для получения детьми-инвалидами качественного образования	734	07	01	02100R0270	000	609 455,40
941	Предоставление субсидий бюджетным, автономным учреждениям и иным некоммерческим организациям	734	07	01	02100R0270	600	609 455,40
942	Субсидии бюджетным учреждениям	734	07	01	02100R0270	610	609 455,40
943	Общее образование	734	07	02	0000000000	000	709 236 903,00
944	Муниципальная программа "Развитие образования ЗАТО Железногорск"	734	07	02	0200000000	000	708 641 479,00
945	Подпрограмма "Развитие дошкольного, общего и дополнительного образования детей"	734	07	02	0210000000	000	708 641 479,00
946	Организация и обеспечение условий для раскрытия и развития всех способностей и дарований обучающихся. Выявление педагогов, обладающих потенциалом к высоким профессиональным достижениям в работе с одаренными обучающимися	734	07	02	0210000110	000	230 000,00
947	Предоставление субсидий бюджетным, автономным учреждениям и иным некоммерческим организациям	734	07	02	0210000110	600	230 000,00
948	Субсидии бюджетным учреждениям	734	07	02	0210000110	610	230 000,00
949	Обеспечение возможности участия одаренных детей в краевых массовых мероприятиях, имеющих школьный, муниципальный и краевой уровень организации	734	07	02	0210000120	000	150 000,00
950	Предоставление субсидий бюджетным, автономным учреждениям и иным некоммерческим организациям	734	07	02	0210000120	600	150 000,00
951	Субсидии бюджетным учреждениям	734	07	02	0210000120	610	132 300,00
952	Субсидии автономным учреждениям	734	07	02	0210000120	620	17 700,00
953	Предоставление дополнительного образования различной направленности	734	07	02	0210000140	000	109 081 363,00
954	Предоставление субсидий бюджетным, автономным учреждениям и иным некоммерческим организациям	734	07	02	0210000140	600	109 081 363,00
955	Субсидии бюджетным учреждениям	734	07	02	0210000140	610	81 935 831,00
956	Субсидии автономным учреждениям	734	07	02	0210000140	620	27 145 532,00
957	Расходы на приобретение оборудования с целью содействия в организации и проведении итоговой аттестации учащихся 9 классов	734	07	02	0210000160	000	1 000 000,00
958	Предоставление субсидий бюджетным, автономным учреждениям и иным некоммерческим организациям	734	07	02	0210000160	600	1 000 000,00
959	Субсидии бюджетным учреждениям	734	07	02	0210000160	610	1 000 000,00
960	Предоставление общедоступного и бесплатного начального общего, основного общего, среднего (полного) общего образования по основным общеобразовательным программам	734	07	02	0210000220	000	154 059 887,00
961	Предоставление субсидий бюджетным, автономным учреждениям и иным некоммерческим организациям	734	07	02	0210000220	600	154 059 887,00
962	Субсидии бюджетным учреждениям	734	07	02	0210000220	610	140 816 941,00
963	Субсидии автономным учреждениям	734	07	02	0210000220	620	13 242 946,00
964	Обеспечение безопасных условий функционирования образовательных организаций в соответствии с действующим законодательством	734	07	02	0210000260	000	21 388 900,00
965	Предоставление субсидий бюджетным, автономным учреждениям и иным некоммерческим организациям	734	07	02	0210000260	600	21 388 900,00
966	Субсидии бюджетным учреждениям	734	07	02	0210000260	610	15 775 700,00
967	Субсидии автономным учреждениям	734	07	02	0210000260	620	5 613 200,00
968	Капитальный ремонт зданий общеобразовательных организаций	734	07	02	0210000550	000	4 500 000,00
969	Предоставление субсидий бюджетным, автономным учреждениям и иным некоммерческим организациям	734	07	02	0210000550	600	4 500 000,00
970	Субсидии бюджетным учреждениям	734	07	02	0210000550	610	4 500 000,00
971	Расходы на обеспечение доступности приоритетных объектов и услуг в приоритетных сферах жизнедеятельности инвалидов и других маломобильных групп населения	734	07	02	0210050270	000	1 422 034,00
972	Предоставление субсидий бюджетным, автономным учреждениям и иным некоммерческим организациям	734	07	02	0210050270	600	1 422 034,00
973	Субсидии бюджетным учреждениям	734	07	02	0210050270	610	1 422 034,00
974	Обеспечение государственных гарантий реализации прав на получение общедоступного и бесплатного начального общего, основного общего, среднего общего образования в муниципальных общеобразовательных организациях, обеспечение дополнительного образования детей в муниципальных общеобразовательных организациях в части обеспечения деятельности административного и учебно-вспомогательного персонала муниципальных общеобразовательных организаций	734	07	02	0210074090	000	85 306 200,00
975	Предоставление субсидий бюджетным, автономным учреждениям и иным некоммерческим организациям	734	07	02	0210074090	600	85 306 200,00
976	Субсидии бюджетным учреждениям	734	07	02	0210074090	610	79 571 860,00
977	Субсидии автономным учреждениям	734	07	02	0210074090	620	5 734 340,00
978	Расходы на развитие инфраструктуры общеобразовательных учреждений	734	07	02	0210075630	000	1 765 600,00
979	Предоставление субсидий бюджетным, автономным учреждениям и иным некоммерческим организациям	734	07	02	0210075630	600	1 765 600,00
980	Субсидии бюджетным учреждениям	734	07	02	0210075630	610	1 765 600,00
981	Обеспечение государственных гарантий и реализации прав граждан на получение общедоступного и бесплатного начального общего, основного общего, среднего общего образования в муниципальных общеобразовательных организациях, обеспечение дополнительного образования детей в муниципальных общеобразовательных организациях, за исключением обеспечения деятельности административного и учебно-вспомогательного персонала муниципальных общеобразовательных организаций	734	07	02	0210075640	000	328 938 200,00
982	Предоставление субсидий бюджетным, автономным учреждениям и иным некоммерческим организациям	734	07	02	0210075640	600	328 938 200,00
983	Субсидии бюджетным учреждениям	734	07	02	0210075640	610	293 693 632,00
984	Субсидии автономным учреждениям	734	07	02	0210075640	620	35 244 568,00
985	Софинансирование расходов по созданию в дошкольных образовательных, общеобразовательных организациях, организациях дополнительного образования детей (в том числе в организациях, осуществляющих образовательную деятельность по адаптированным основным общеобразовательным программам) условий для получения детьми-инвалидами качественного образования	734	07	02	02100L0270	000	101 574,00
986	Предоставление субсидий бюджетным, автономным учреждениям и иным некоммерческим организациям	734	07	02	02100L0270	600	101 574,00
987	Субсидии бюджетным учреждениям	734	07	02	02100L0270	610	101 574,00
988	Расходы на создание в дошкольных образовательных, общеобразовательных организациях, организациях дополнительного образования детей (в том числе в организациях, осуществляющих образовательную деятельность по адаптированным основным общеобразовательным программам) условий для получения детьми-инвалидами качественного образования	734	07	02	02100R0270	000	609 441,00
989	Предоставление субсидий бюджетным, автономным учреждениям и иным некоммерческим организациям	734	07	02	02100R0270	600	609 441,00
990	Субсидии бюджетным учреждениям	734	07	02	02100R0270	610	609 441,00
991	Софинансирование расходов на развитие инфраструктуры общеобразовательных учреждений	734	07	02	02100S5630	000	88 280,00
992	Предоставление субсидий бюджетным, автономным учреждениям и иным некоммерческим организациям	734	07	02	02100S5630	600	88 280,00
993	Субсидии бюджетным учреждениям	734	07	02	02100S5630	610	88 280,00
994	Муниципальная программа "Развитие системы социальной поддержки граждан"	734	07	02	0300000000	000	533 492,00
995	Подпрограмма "Социальная поддержка отдельных категорий граждан"	734	07	02	0330000000	000	533 492,00
996	Обеспечение беспрепятственного доступа к муниципальным учреждениям социальной инфраструктуры для инвалидов и других маломобильных групп населения	734	07	02	0330000430	000	533 492,00
997	Предоставление субсидий бюджетным, автономным учреждениям и иным некоммерческим организациям	734	07	02	0330000430	600	533 492,00
998	Субсидии бюджетным учреждениям	734	07	02	0330000430	610	533 492,00
999	Муниципальная программа "Развитие транспортной системы, содержание и благоустройство территории ЗАТО Железногорск"	734	07	02	1200000000	000	61 932,00
1000	Подпрограмма "Повышение безопасности дорожного движения на дорогах общего пользования местного значения"	734	07	02	1220000000	000	61 932,00
1001	Расходы на проведение мероприятий, направленных на обеспечение безопасного участия детей в дорожном движении	734	07	02	1220073980	000	59 320,00
1002	Предоставление субсидий бюджетным, автономным учреждениям и иным некоммерческим организациям	734	07	02	1220073980	600	59 320,00
1003	Субсидии бюджетным учреждениям	734	07	02	1220073980	610	57 819,00
1004	Субсидии автономным учреждениям	734	07	02	1220073980	620	1 501,00
1005	Софинансирование расходов на проведение мероприятий, направленных на обеспечение безопасного участия детей в дорожном движении	734	07	02	12200S3980	000	2 612,00
1006	Предоставление субсидий бюджетным, автономным учреждениям и иным некоммерческим организациям	734	07	02	12200S3980	600	2 612,00
1007	Субсидии бюджетным учреждениям	734	07	02	12200S3980	610	2 462,00
1008	Субсидии автономным учреждениям	734	07	02	12200S3980	620	150,00
1009	Молодежная политика и оздоровление детей	734	07	07	0000000000	000	28 614 034,00
1010	Муниципальная программа "Развитие образования ЗАТО Железногорск"	734	07	07	0200000000	000	23 137 783,00
1011	Подпрограмма "Развитие дошкольного, общего и дополнительного образования детей"	734	07	07	0210000000	000	23 137 783,00
1012	Расходы на выполнение работ по устройству инженерных сетей для функционирования модульного здания медицинского пункта в МАОУ ДО ДООЦ "Взлет"	734	07	07	0210000170	000	1 710 853,00
1013	Капитальные вложения в объекты государственной (муниципальной) собственности	734	07	07	0210000170	400	1 710 853,00
1014	Субсидии бюджетным и автономным учреждениям, государственным (муниципальным) унитарным предприятиям на осуществление капитальных вложений в объекты капитального строительства государственной (муниципальной) собственности или приобретение объектов недвижимого имущества в государственную (муниципальную) собственность	734	07	07	0210000170	460	1 710 853,00
1015	Организация отдыха и оздоровление детей в каникулярное время	734	07	07	0210000530	000	693 066,00
1016	Предоставление субсидий бюджетным, автономным учреждениям и иным некоммерческим организациям	734	07	07	0210000530	600	693 066,00
1017	Субсидии бюджетным учреждениям	734	07	07	0210000530	610	117 138,00
1018	Субсидии автономным учреждениям	734	07	07	0210000530	620	575 928,00
1019	Расходы на приобретение и монтаж модульных зданий медицинских пунктов в муниципальных загородных оздоровительных лагерях	734	07	07	021007397Б	000	3 636 400,00
1020	Капитальные вложения в объекты государственной (муниципальной) собственности	734	07	07	021007397Б	400	3 636 400,00
1021	Субсидии бюджетным и автономным учреждениям, государственным (муниципальным) унитарным предприятиям на осуществление капитальных вложений в объекты капитального строительства государственной (муниципальной) собственности или приобретение объектов недвижимого имущества в государственную (муниципальную) собственность	734	07	07	021007397Б	460	3 636 400,00
1022	Расходы на оплату стоимости набора продуктов питания или готовых блюд и их транспортировки в лагеря с дневным пребыванием детей	734	07	07	021007397Г	000	4 078 500,00
1023	Предоставление субсидий бюджетным, автономным учреждениям и иным некоммерческим организациям	734	07	07	021007397Г	600	4 078 500,00
1024	Субсидии бюджетным учреждениям	734	07	07	021007397Г	610	3 660 296,00
1025	Субсидии автономным учреждениям	734	07	07	021007397Г	620	418 204,00
1026	Расходы на оплату стоимости путевок для детей в краевые государственные и негосударственные организации отдыха детей и их оздоровления, зарегистрированные на территории края, муниципальные загородные оздоровительные лагеря, организацию отдыха детей и их оздоровления в муниципальных загородных оздоровительных лагерях	734	07	07	021007397Д	000	7 746 100,00
1027	Предоставление субсидий бюджетным, автономным учреждениям и иным некоммерческим организациям	734	07	07	021007397Д	600	7 746 100,00
1028	Субсидии автономным учреждениям	734	07	07	021007397Д	620	7 746 100,00
1029	Софинансирование расходов на приобретение и монтаж модульных зданий медицинских пунктов в муниципальных загородных оздоровительных лагерях	734	07	07	02100S397Б	000	363 640,00
1030	Капитальные вложения в объекты государственной (муниципальной) собственности	734	07	07	02100S397Б	400	363 640,00
1031	Субсидии бюджетным и автономным учреждениям, государственным (муниципальным) унитарным предприятиям на осуществление капитальных вложений в объекты капитального строительства государственной (муниципальной) собственности или приобретение объектов недвижимого имущества в государственную (муниципальную) собственность	734	07	07	02100S397Б	460	363 640,00
1032	Софинансирование расходов на оплату стоимости набора продуктов питания или готовых блюд и их транспортировки в лагеря с дневным пребыванием детей	734	07	07	02100S397Г	000	1 749 116,00
1033	Предоставление субсидий бюджетным, автономным учреждениям и иным некоммерческим организациям	734	07	07	02100S397Г	600	1 749 116,00
1034	Субсидии бюджетным учреждениям	734	07	07	02100S397Г	610	1 569 916,00
1035	Субсидии автономным учреждениям	734	07	07	02100S397Г	620	179 200,00
1036	Софинансирование расходов на оплату стоимости путевок для детей в краевые государственные и негосударственные организации отдыха детей и их оздоровления, зарегистрированные на территории края, муниципальные загородные оздоровительные лагеря, организацию отдыха детей и их оздоровления в муниципальных загородных оздоровительных лагерях	734	07	07	02100S397Д	000	3 160 108,00
1037	Предоставление субсидий бюджетным, автономным учреждениям и иным некоммерческим организациям	734	07	07	02100S397Д	600	3 160 108,00
1038	Субсидии автономным учреждениям	734	07	07	02100S397Д	620	3 160 108,00
1039	Муниципальная программа "Молодежь ЗАТО Железногорск в XXI веке"	734	07	07	1000000000	000	5 476 251,00
1040	Подпрограмма "Вовлечение молодежи ЗАТО Железногорск в социальную практику"	734	07	07	1010000000	000	5 476 251,00
1041	Создание условий для трудовой занятости несовершеннолетних граждан ЗАТО Железногорск, организация работы муниципальных трудовых отрядов и профориентации молодежи	734	07	07	1010000010	000	5 386 251,00
1042	Предоставление субсидий бюджетным, автономным учреждениям и иным некоммерческим организациям	734	07	07	1010000010	600	5 386 251,00
1043	Субсидии бюджетным учреждениям	734	07	07	1010000010	610	5 129 913,00
1044	Субсидии автономным учреждениям	734	07	07	1010000010	620	256 338,00
1045	Предоставление грантов в форме субсидий некоммерческим организациям, не являющимся казенными учреждениями, бюджетным и автономным учреждениям, включая учреждения, в отношении которых Администрация ЗАТО г. Железногорск не осуществляет функции и полномочия учредителя, на реализацию социально значимых проектов	734	07	07	1010000020	000	90 000,00
1046	Предоставление субсидий бюджетным, автономным учреждениям и иным некоммерческим организациям	734	07	07	1010000020	600	90 000,00
1047	Субсидии бюджетным учреждениям	734	07	07	1010000020	610	90 000,00
1048	Другие вопросы в области образования	734	07	09	0000000000	000	62 096 495,00
1049	Муниципальная программа "Развитие образования ЗАТО Железногорск"	734	07	09	0200000000	000	62 096 495,00
1050	Подпрограмма "Развитие дошкольного, общего и дополнительного образования детей"	734	07	09	0210000000	000	62 096 495,00
1051	Обеспечение возможности участия одаренных детей в краевых массовых мероприятиях, имеющих школьный, муниципальный и краевой уровень организации	734	07	09	0210000120	000	369 541,00
1052	Закупка товаров, работ и услуг для государственных (муниципальных) нужд	734	07	09	0210000120	200	369 541,00
1053	Иные закупки товаров, работ и услуг для обеспечения государственных (муниципальных) нужд	734	07	09	0210000120	240	369 541,00
1054	Выполнение функций муниципальными казенными учреждениями	734	07	09	0210000150	000	61 726 954,00
1055	Расходы на выплаты персоналу в целях обеспечения выполнения функций государственными (муниципальными) органами, казенными учреждениями, органами управления государственными внебюджетными фондами	734	07	09	0210000150	100	46 294 769,00
1056	Расходы на выплаты персоналу казенных учреждений	734	07	09	0210000150	110	46 294 769,00
1057	Закупка товаров, работ и услуг для государственных (муниципальных) нужд	734	07	09	0210000150	200	15 428 213,00
1058	Иные закупки товаров, работ и услуг для обеспечения государственных (муниципальных) нужд	734	07	09	0210000150	240	15 428 213,00
1059	Иные бюджетные ассигнования	734	07	09	0210000150	800	3 972,00
1060	Уплата налогов, сборов и иных платежей	734	07	09	0210000150	850	3 972,00
1061	СОЦИАЛЬНАЯ ПОЛИТИКА	734	10	00	0000000000	000	8 654 015,42
1062	Социальное обеспечение населения	734	10	03	0000000000	000	8 654 015,42
1063	Муниципальная программа "Развитие образования ЗАТО Железногорск"	734	10	03	0200000000	000	4 716 206,42
1064	Подпрограмма "Развитие дошкольного, общего и дополнительного образования детей"	734	10	03	0210000000	000	4 716 206,42
1065	Обеспечение питанием детей, обучающихся в муниципальных и частных образовательных организациях, реализующих основные общеобразовательные программы, без взимания платы	734	10	03	0210075660	000	4 716 206,42
1066	Предоставление субсидий бюджетным, автономным учреждениям и иным некоммерческим организациям	734	10	03	0210075660	600	4 716 206,42
1067	Субсидии бюджетным учреждениям	734	10	03	0210075660	610	4 551 801,66
1068	Субсидии автономным учреждениям	734	10	03	0210075660	620	164 404,76
1069	Муниципальная программа "Развитие системы социальной поддержки граждан"	734	10	03	0300000000	000	3 937 809,00
1070	Подпрограмма "Социальная поддержка отдельных категорий граждан"	734	10	03	0330000000	000	3 937 809,00
1071	Обеспечение горячим питанием без взимания платы детей, обучающихся в муниципальных бюджетных, муниципальных автономных общеобразовательных учреждениях ЗАТО Железногорск	734	10	03	0330000080	000	2 467 309,00
1072	Предоставление субсидий бюджетным, автономным учреждениям и иным некоммерческим организациям	734	10	03	0330000080	600	2 467 309,00
1073	Субсидии бюджетным учреждениям	734	10	03	0330000080	610	2 355 999,00
1074	Субсидии автономным учреждениям	734	10	03	0330000080	620	111 310,00
1075	Обеспечение детей новогодними подарками	734	10	03	0330000130	000	1 470 500,00
1076	Предоставление субсидий бюджетным, автономным учреждениям и иным некоммерческим организациям	734	10	03	0330000130	600	1 470 500,00
1077	Субсидии бюджетным учреждениям	734	10	03	0330000130	610	1 362 029,00
1078	Субсидии автономным учреждениям	734	10	03	0330000130	620	108 471,00
1079	Финансовое управление Администрации ЗАТО г.Железногорск	801	00	00	0000000000	000	12 919 369,00
1080	ОБЩЕГОСУДАРСТВЕННЫЕ ВОПРОСЫ	801	01	00	0000000000	000	12 919 369,00
1081	Обеспечение деятельности финансовых, налоговых и таможенных органов и органов финансового (финансово-бюджетного) надзора	801	01	06	0000000000	000	9 610 556,00
1082	Муниципальная программа "Управление муниципальными финансами в ЗАТО Железногорск"	801	01	06	1600000000	000	9 610 556,00
1083	Подпрограмма "Обеспечение реализации муниципальной программы и прочие мероприятия"	801	01	06	1620000000	000	9 610 556,00
1084	Руководство и управление в сфере установленных функций органов местного самоуправления в рамках подпрограммы "Обеспечение реализации муниципальной программы и прочие мероприятия"	801	01	06	1620000210	000	9 610 556,00
1085	Расходы на выплаты персоналу в целях обеспечения выполнения функций государственными (муниципальными) органами, казенными учреждениями, органами управления государственными внебюджетными фондами	801	01	06	1620000210	100	8 876 556,00
1086	Расходы на выплаты персоналу государственных (муниципальных) органов	801	01	06	1620000210	120	8 876 556,00
1087	Закупка товаров, работ и услуг для государственных (муниципальных) нужд	801	01	06	1620000210	200	724 100,00
1088	Иные закупки товаров, работ и услуг для обеспечения государственных (муниципальных) нужд	801	01	06	1620000210	240	724 100,00
1089	Иные бюджетные ассигнования	801	01	06	1620000210	800	9 900,00
1090	Уплата налогов, сборов и иных платежей	801	01	06	1620000210	850	9 900,00
1091	Резервные фонды	801	01	11	0000000000	000	1 200 801,00
1092	Непрограммные расходы Финансового управления Администрации ЗАТО г. Железногорск	801	01	11	8300000000	000	1 200 801,00
1093	Другие непрограммные расходы Финансового управления Администрации ЗАТО г. Железногорск	801	01	11	8320000000	000	1 200 801,00
1094	Резервный фонд Администрации ЗАТО г. Железногорск	801	01	11	8320000110	000	1 200 801,00
1095	Иные бюджетные ассигнования	801	01	11	8320000110	800	1 200 801,00
1096	Резервные средства	801	01	11	8320000110	870	1 200 801,00
1097	Другие общегосударственные вопросы	801	01	13	0000000000	000	2 108 012,00
1098	Непрограммные расходы Финансового управления Администрации ЗАТО г. Железногорск	801	01	13	8300000000	000	2 108 012,00
1099	Другие непрограммные расходы Финансового управления Администрации ЗАТО г. Железногорск	801	01	13	8320000000	000	2 108 012,00
1100	Исполнение судебных актов по искам о возмещении вреда, причиненного незаконными действиями (бездействием) органов местного самоуправления или их должностных лиц, в том числе в результате издания органами местного самоуправления актов, не соответствующих закону или иному нормативному правовому акту, а также судебных актов по иным искам о взыскании денежных средств за счет местного бюджета (за исключением судебных актов о взыскании денежных средств в порядке субсидиарной ответственности главных распорядителей средств местного бюджета) и иные судебные расходы в рамках непрограммных расходов Финансового управления Администрации ЗАТО г. Железногорск	801	01	13	8320000150	000	150 000,00
1101	Иные бюджетные ассигнования	801	01	13	8320000150	800	150 000,00
1102	Исполнение судебных актов	801	01	13	8320000150	830	150 000,00
1103	Региональные выплаты и выплаты, обеспечивающие уровень заработной платы работников бюджетной сферы не ниже размера минимальной заработной платы (минимального размера оплаты труда) в рамках непрограммных расходов Финансового управления Администрации ЗАТО г. Железногорск	801	01	13	8320000170	000	1 958 012,00
1104	Иные бюджетные ассигнования	801	01	13	8320000170	800	1 958 012,00
1105	Резервные средства	801	01	13	8320000170	870	1 958 012,00
1106	Итого						3 881 633 855,91

Приложение № 6 к решению Совета депутатов
от 15.12.2016 № 15-65Р
Приложение № 12 к решению Совета депутатов
от 15.12.2015 № 5-17Р

РАСПРЕДЕЛЕНИЕ БЮДЖЕТНЫХ АССИГНОВАНИЙ ПО РАЗДЕЛАМ И ПОДРАЗДЕЛАМ, ЦЕЛЕВЫМ СТАТЬЯМ (МУНИЦИПАЛЬНЫМ ПРОГРАММАМ И НЕПРОГРАММНЫМ НАПРАВЛЕНИЯМ ДЕЯТЕЛЬНОСТИ), ГРУППАМ И ПОДГРУППАМ ВИДОВ РАСХОДОВ КЛАССИФИКАЦИИ РАСХОДОВ МЕСТНОГО БЮДЖЕТА НА 2016 ГОД

(рублей)

№ п/п	Наименование	Код раздела	Код подраздела	Код целевой статьи	Код вида расходов	Утверждено на 2016 год
1	ОБЩЕГОСУДАРСТВЕННЫЕ ВОПРОСЫ	01	00	0000000000	000	274 304 556,47
2	Функционирование высшего должностного лица субъекта Российской Федерации и муниципального образования	01	02	0000000000	000	1 470 753,00
3	Непрограммные расходы представительного органа власти	01	02	8100000000	000	1 470 753,00
4	Функционирование Совета депутатов ЗАТО г. Железногорск	01	02	8110000000	000	1 470 753,00
5	Глава муниципального образования	01	02	8110000220	000	1 470 753,00
6	Расходы на выплаты персоналу в целях обеспечения выполнения функций государственными (муниципальными) органами, казенными учреждениями, органами управления государственными внебюджетными фондами	01	02	8110000220	100	1 470 753,00
7	Расходы на выплаты персоналу государственных (муниципальных) органов	01	02	8110000220	120	1 470 753,00
8	Функционирование законодательных (представительных) органов государственной власти и представительных органов муниципальных образований	01	03	0000000000	000	11 297 985,00
9	Непрограммные расходы представительного органа власти	01	03	8100000000	000	11 297 985,00
10	Функционирование Совета депутатов ЗАТО г. Железногорск	01	03	8110000000	000	11 297 985,00
11	Руководство и управление в сфере установленных функций органов местного самоуправления в рамках непрограммных расходов Совета депутатов ЗАТО г. Железногорск	01	03	8110000210	000	9 935 145,00
12	Расходы на выплаты персоналу в целях обеспечения выполнения функций государственными (муниципальными) органами, казенными учреждениями, органами управления государственными внебюджетными фондами	01	03	8110000210	100	4 521 264,00
13	Расходы на выплаты персоналу государственных (муниципальных) органов	01	03	8110000210	120	4 521 264,00
14	Закупка товаров, работ и услуг для государственных (муниципальных) нужд	01	03	8110000210	200	5 409 881,00
15	Иные закупки товаров, работ и услуг для обеспечения государственных (муниципальных) нужд	01	03	8110000210	240	5 409 881,00
16	Иные бюджетные ассигнования	01	03	8110000210	800	4 000,00
17	Уплата налогов, сборов и иных платежей	01	03	8110000210	850	4 000,00
18	Депутаты представительного органа муниципального образования	01	03	8110000230	000	1 362 840,00
19	Расходы на выплаты персоналу в целях обеспечения выполнения функций государственными (муниципальными) органами, казенными учреждениями, органами управления государственными внебюджетными фондами	01	03	8110000230	100	1 362 840,00
20	Расходы на выплаты персоналу государственных (муниципальных) органов	01	03	8110000230	120	1 362 840,00
21	Функционирование Правительства Российской Федерации, высших исполнительных органов государственной власти субъектов Российской Федерации, местных администраций	01	04	0000000000	000	100 806 078,00
22	Муниципальная программа "Развитие образования ЗАТО Железногорск"	01	04	0200000000	000	4 463 700,00
23	Подпрограмма "Государственная поддержка детей сирот, расширение практики применения семейных форм воспитания"	01	04	0220000000	000	4 463 700,00
24	Осуществление государственных полномочий по организации и осуществлению деятельности по опеке и попечительству в отношении несовершеннолетних	01	04	0220075520	000	4 463 700,00
25	Расходы на выплаты персоналу в целях обеспечения выполнения функций государственными (муниципальными) органами, казенными учреждениями, органами управления государственными внебюджетными фондами	01	04	0220075520	100	4 143 137,00
26	Расходы на выплаты персоналу государственных (муниципальных) органов	01	04	0220075520	120	4 143 137,00
27	Закупка товаров, работ и услуг для государственных (муниципальных) нужд	01	04	0220075520	200	320 563,00
28	Иные закупки товаров, работ и услуг для обеспечения государственных (муниципальных) нужд	01	04	0220075520	240	320 563,00
29	Муниципальная программа "Развитие муниципальной службы в ЗАТО Железногорск"	01	04	1300000000	000	452 000,00
30	Получение дополнительного профессионального образования муниципальными служащими Администрации ЗАТО г. Железногорск	01	04	1300000040	000	452 000,00
31	Закупка товаров, работ и услуг для государственных (муниципальных) нужд	01	04	1300000040	200	452 000,00
32	Иные закупки товаров, работ и услуг для обеспечения государственных (муниципальных) нужд	01	04	1300000040	240	452 000,00
33	Непрограммные расходы Администрации ЗАТО г. Железногорск	01	04	8200000000	000	95 890 378,00
34	Функционирование Администрации ЗАТО г. Железногорск	01	04	8210000000	000	93 832 978,00
35	Руководство и управление в сфере установленных функций органов местного самоуправления в рамках непрограммных расходов Администрации ЗАТО г. Железногорск	01	04	8210000210	000	92 350 285,00
36	Расходы на выплаты персоналу в целях обеспечения выполнения функций государственными (муниципальными) органами, казенными учреждениями, органами управления государственными внебюджетными фондами	01	04	8210000210	100	66 753 428,00
37	Расходы на выплаты персоналу государственных (муниципальных) органов	01	04	8210000210	120	66 753 428,00
38	Закупка товаров, работ и услуг для государственных (муниципальных) нужд	01	04	8210000210	200	24 254 603,00
39	Иные закупки товаров, работ и услуг для обеспечения государственных (муниципальных) нужд	01	04	8210000210	240	24 254 603,00
40	Иные бюджетные ассигнования	01	04	8210000210	800	1 342 254,00
41	Уплата налогов, сборов и иных платежей	01	04	8210000210	850	1 342 254,00
42	Глава местной администрации (исполнительно-распорядительного органа муниципального образования)	01	04	8210000220	000	1 482 693,00
43	Расходы на выплаты персоналу в целях обеспечения выполнения функций государственными (муниципальными) органами, казенными учреждениями, органами управления государственными внебюджетными фондами	01	04	8210000220	100	1 482 693,00
44	Расходы на выплаты персоналу государственных (муниципальных) органов	01	04	8210000220	120	1 482 693,00
45	Другие непрограммные расходы Администрации ЗАТО г. Железногорск	01	04	8220000000	000	2 057 400,00
46	Осуществление государственных полномочий по осуществлению уведомительной регистрации коллективных договоров и территориальных соглашений и контроля за их выполнением	01	04	8220074290	000	190 700,00
47	Расходы на выплаты персоналу в целях обеспечения выполнения функций государственными (муниципальными) органами, казенными учреждениями, органами управления государственными внебюджетными фондами	01	04	8220074290	100	182 350,00
48	Расходы на выплаты персоналу государственных (муниципальных) органов	01	04	8220074290	120	182 350,00
49	Закупка товаров, работ и услуг для государственных (муниципальных) нужд	01	04	8220074290	200	8 350,00
50	Иные закупки товаров, работ и услуг для обеспечения государственных (муниципальных) нужд	01	04	8220074290	240	8 350,00
51	Выполнение государственных полномочий по созданию и обеспечению деятельности административных комиссий	01	04	8220075140	000	631 200,00
52	Расходы на выплаты персоналу в целях обеспечения выполнения функций государственными (муниципальными) органами, казенными учреждениями, органами управления государственными внебюджетными фондами	01	04	8220075140	100	588 168,00
53	Расходы на выплаты персоналу государственных (муниципальных) органов	01	04	8220075140	120	588 168,00
54	Закупка товаров, работ и услуг для государственных (муниципальных) нужд	01	04	8220075140	200	43 032,00
55	Иные закупки товаров, работ и услуг для обеспечения государственных (муниципальных) нужд	01	04	8220075140	240	43 032,00
56	Осуществление государственных полномочий в области архивного дела, переданных органам местного самоуправления Красноярского края	01	04	8220075190	000	2 600,00
57	Расходы на выплаты персоналу в целях обеспечения выполнения функций государственными (муниципальными) органами, казенными учреждениями, органами управления государственными внебюджетными фондами	01	04	8220075190	100	2 100,00
58	Расходы на выплаты персоналу государственных (муниципальных) органов	01	04	8220075190	120	2 100,00
59	Закупка товаров, работ и услуг для государственных (муниципальных) нужд	01	04	8220075190	200	500,00
60	Иные закупки товаров, работ и услуг для обеспечения государственных (муниципальных) нужд	01	04	8220075190	240	500,00
61	Осуществление государственных полномочий по созданию и обеспечению деятельности комиссий по делам несовершеннолетних и защите их прав	01	04	8220076040	000	1 232 900,00
62	Расходы на выплаты персоналу в целях обеспечения выполнения функций государственными (муниципальными) органами, казенными учреждениями, органами управления государственными внебюджетными фондами	01	04	8220076040	100	1 176 336,00
63	Расходы на выплаты персоналу государственных (муниципальных) органов	01	04	8220076040	120	1 176 336,00
64	Закупка товаров, работ и услуг для государственных (муниципальных) нужд	01	04	8220076040	200	56 564,00
65	Иные закупки товаров, работ и услуг для обеспечения государственных (муниципальных) нужд	01	04	8220076040	240	56 564,00
66	Судебная система	01	05	0000000000	000	12 500,00
67	Непрограммные расходы Администрации ЗАТО г. Железногорск	01	05	8200000000	000	12 500,00
68	Другие непрограммные расходы Администрации ЗАТО г. Железногорск	01	05	8220000000	000	12 500,00
69	Осуществление полномочий по составлению (изменению) списков кандидатов в присяжные заседатели федеральных судов общей юрисдикции в Российской Федерации	01	05	8220051200	000	12 500,00
70	Закупка товаров, работ и услуг для государственных (муниципальных) нужд	01	05	8220051200	200	12 500,00
71	Иные закупки товаров, работ и услуг для обеспечения государственных (муниципальных) нужд	01	05	8220051200	240	12 500,00
72	Обеспечение деятельности финансовых, налоговых и таможенных органов и органов финансового (финансово-бюджетного) надзора	01	06	0000000000	000	9 610 556,00
73	Муниципальная программа "Управление муниципальными финансами в ЗАТО Железногорск"	01	06	1600000000	000	9 610 556,00
74	Подпрограмма "Обеспечение реализации муниципальной программы и прочие мероприятия"	01	06	1620000000	000	9 610 556,00
75	Руководство и управление в сфере установленных функций органов местного самоуправления в рамках подпрограммы "Обеспечение реализации муниципальной программы и прочие мероприятия"	01	06	1620000210	000	9 610 556,00
76	Расходы на выплаты персоналу в целях обеспечения выполнения функций государственными (муниципальными) органами, казенными учреждениями, органами управления государственными внебюджетными фондами	01	06	1620000210	100	8 876 556,00
77	Расходы на выплаты персоналу государственных (муниципальных) органов	01	06	1620000210	120	8 876 556,00
78	Закупка товаров, работ и услуг для государственных (муниципальных) нужд	01	06	1620000210	200	724 100,00
79	Иные закупки товаров, работ и услуг для обеспечения государственных (муниципальных) нужд	01	06	1620000210	240	724 100,00
80	Иные бюджетные ассигнования	01	06	1620000210	800	9 900,00
81	Уплата налогов, сборов и иных платежей	01	06	1620000210	850	9 900,00
82	Резервные фонды	01	11	0000000000	000	1 200 801,00
83	Непрограммные расходы Финансового управления Администрации ЗАТО г. Железногорск	01	11	8300000000	000	1 200 801,00
84	Другие непрограммные расходы Финансового управления Администрации ЗАТО г. Железногорск	01	11	8320000000	000	1 200 801,00
85	Резервный фонд Администрации ЗАТО г. Железногорск	01	11	8320000110	000	1 200 801,00
86	Иные бюджетные ассигнования	01	11	8320000110	800	1 200 801,00
87	Резервные средства	01	11	8320000110	870	1 200 801,00
88	Другие общегосударственные вопросы	01	13	0000000000	000	149 905 883,47
89	Муниципальная программа "Реформирование и модернизация жилищно-коммунального хозяйства и повышение энергетической эффективности на территории ЗАТО Железногорск"	01	13	0400000000	000	1 301 510,11
90	Подпрограмма "Энергосбережение и повышение энергетической эффективности ЗАТО Железногорск"	01	13	0430000000	000	1 301 510,11
91	Информационное обеспечение мероприятий по энергосбережению и повышению энергетической эффективности	01	13	0430000010	000	100 000,00
92	Закупка товаров, работ и услуг для государственных (муниципальных) нужд	01	13	0430000010	200	100 000,00
93	Иные закупки товаров, работ и услуг для обеспечения государственных (муниципальных) нужд	01	13	0430000010	240	100 000,00
94	Установка общедомовых приборов учета тепловой энергии и горячей воды в многоквартирных жилых домах	01	13	0430000020	000	600 000,00
95	Закупка товаров, работ и услуг для государственных (муниципальных) нужд	01	13	0430000020	200	600 000,00
96	Иные закупки товаров, работ и услуг для обеспечения государственных (муниципальных) нужд	01	13	0430000020	240	600 000,00
97	Установка индивидуальных приборов учета горячей, холодной воды и электрической энергии в квартирах, находящихся в муниципальной собственности	01	13	0430000030	000	601 510,11
98	Закупка товаров, работ и услуг для государственных (муниципальных) нужд	01	13	0430000030	200	601 510,11
99	Иные закупки товаров, работ и услуг для обеспечения государственных (муниципальных) нужд	01	13	0430000030	240	601 510,11
100	Муниципальная программа "Защита населения и территории ЗАТО Железногорск от чрезвычайных ситуаций природного и техногенного характера"	01	13	0500000000	000	1 136 558,88
101	Подпрограмма "Обеспечение первичных мер пожарной безопасности на территории ЗАТО Железногорск"	01	13	0520000000	000	1 136 558,88
102	Расходы по проведению противопожарных мероприятий	01	13	0520000020	000	1 136 558,88
103	Закупка товаров, работ и услуг для государственных (муниципальных) нужд	01	13	0520000020	200	1 136 558,88
104	Иные закупки товаров, работ и услуг для обеспечения государственных (муниципальных) нужд	01	13	0520000020	240	1 136 558,88
105	Муниципальная программа "Охрана окружающей среды, воспроизводство природных ресурсов на территории ЗАТО Железногорск"	01	13	0600000000	000	1 280 000,00
106	Подпрограмма "Обеспечение благоприятной окружающей среды, улучшение социально-экономических условий проживания населения"	01	13	0620000000	000	1 280 000,00
107	Организация и проведение конкурса "Лучший сад"	01	13	0620000010	000	980 000,00
108	Предоставление субсидий бюджетным, автономным учреждениям и иным некоммерческим организациям	01	13	0620000010	600	980 000,00
109	Субсидии некоммерческим организациям (за исключением государственных (муниципальных) учреждений)	01	13	0620000010	630	980 000,00
110	Организация и проведение конкурса "Лучший гараж"	01	13	0620000020	000	300 000,00
111	Предоставление субсидий бюджетным, автономным учреждениям и иным некоммерческим организациям	01	13	0620000020	600	300 000,00
112	Субсидии некоммерческим организациям (за исключением государственных (муниципальных) учреждений)	01	13	0620000020	630	300 000,00
113	Муниципальная программа "Безопасный город"	01	13	0700000000	000	290 000,00
114	Подпрограмма "Комплексные меры противодействия терроризму и экстремизму"	01	13	0710000000	000	90 000,00
115	Разработка и организация социальной антитеррористической рекламы и размещение в местах массового пребывания людей	01	13	0710000010	000	64 000,00
116	Закупка товаров, работ и услуг для государственных (муниципальных) нужд	01	13	0710000010	200	64 000,00
117	Иные закупки товаров, работ и услуг для обеспечения государственных (муниципальных) нужд	01	13	0710000010	240	64 000,00
118	Проведение антитеррористической профилактической акции "Семинар-практикум по антитеррористической подготовке с учащимися образовательных учреждений ЗАТО Железногорск"	01	13	0710000020	000	26 000,00
119	Закупка товаров, работ и услуг для государственных (муниципальных) нужд	01	13	0710000020	200	26 000,00
120	Иные закупки товаров, работ и услуг для обеспечения государственных (муниципальных) нужд	01	13	0710000020	240	26 000,00
121	Подпрограмма "Комплексные меры противодействия злоупотреблению наркотическими средствами и их незаконному обороту"	01	13	0720000000	000	200 000,00
122	Создание условий ограничения незаконного оборота наркотических средств	01	13	0720000050	000	200 000,00
123	Закупка товаров, работ и услуг для государственных (муниципальных) нужд	01	13	0720000050	200	200 000,00
124	Иные закупки товаров, работ и услуг для обеспечения государственных (муниципальных) нужд	01	13	0720000050	240	200 000,00
125	Муниципальная программа "Развитие культуры ЗАТО Железногорск"	01	13	0800000000	000	15 345 928,00
126	Подпрограмма "Досуг, искусство и народное творчество"	01	13	0820000000	000	8 813 000,00
127	Выполнение работ по обеспечению проведения праздников на территории ЗАТО Железногорск	01	13	0820000090	000	8 813 000,00
128	Закупка товаров, работ и услуг для государственных (муниципальных) нужд	01	13	0820000090	200	8 813 000,00
129	Иные закупки товаров, работ и услуг для обеспечения государственных (муниципальных) нужд	01	13	0820000090	240	8 813 000,00
130	Подпрограмма "Развитие архивного дела"	01	13	0840000000	000	6 532 928,00
131	Пополнение фондов архива и эффективное использование архивных документов	01	13	0840000010	000	6 532 928,00
132	Расходы на выплаты персоналу в целях обеспечения выполнения функций государственными (муниципальными) органами, казенными учреждениями, органами управления государственными внебюджетными фондами	01	13	0840000010	100	4 370 590,00
133	Расходы на выплаты персоналу казенных учреждений	01	13	0840000010	110	4 370 590,00
134	Закупка товаров, работ и услуг для государственных (муниципальных) нужд	01	13	0840000010	200	2 157 338,00
135	Иные закупки товаров, работ и услуг для обеспечения государственных (муниципальных) нужд	01	13	0840000010	240	2 157 338,00
136	Иные бюджетные ассигнования	01	13	0840000010	800	5 000,00
137	Уплата налогов, сборов и иных платежей	01	13	0840000010	850	5 000,00
138	Муниципальная программа "Развитие транспортной системы, содержание и благоустройство территории ЗАТО Железногорск"	01	13	1200000000	000	1 170 000,00
139	Подпрограмма "Повышение безопасности дорожного движения на дорогах общего пользования местного значения"	01	13	1220000000	000	1 170 000,00
140	Проведение конкурсов по тематике "Безопасность дорожного движения в ЗАТО Железногорск"	01	13	1220000020	000	80 000,00
141	Закупка товаров, работ и услуг для государственных (муниципальных) нужд	01	13	1220000020	200	80 000,00
142	Иные закупки товаров, работ и услуг для обеспечения государственных (муниципальных) нужд	01	13	1220000020	240	80 000,00
143	Организация социальной рекламы и печатной продукции по безопасности дорожного движения	01	13	1220000030	000	90 000,00
144	Закупка товаров, работ и услуг для государственных (муниципальных) нужд	01	13	1220000030	200	90 000,00
145	Иные закупки товаров, работ и услуг для обеспечения государственных (муниципальных) нужд	01	13	1220000030	240	90 000,00
146	Уплата административных штрафов и иных платежей	01	13	1220000040	000	1 000 000,00
147	Иные бюджетные ассигнования	01	13	1220000040	800	1 000 000,00
148	Уплата налогов, сборов и иных платежей	01	13	1220000040	850	1 000 000,00
149	Муниципальная программа "Управление муниципальным имуществом ЗАТО Железногорск"	01	13	1400000000	000	74 546 337,14
150	Подпрограмма "Управление объектами Муниципальной казны ЗАТО Железногорск"	01	13	1410000000	000	63 784 962,98
151	Инвентаризация и паспортизация объектов Муниципальной казны ЗАТО Железногорск и бесхозяйных объектов	01	13	1410000010	000	304 000,00
152	Закупка товаров, работ и услуг для государственных (муниципальных) нужд	01	13	1410000010	200	304 000,00
153	Иные закупки товаров, работ и услуг для обеспечения государственных (муниципальных) нужд	01	13	1410000010	240	304 000,00
154	Обеспечение приватизации муниципального имущества	01	13	1410000020	000	164 800,00
155	Закупка товаров, работ и услуг для государственных (муниципальных) нужд	01	13	1410000020	200	164 800,00
156	Иные закупки товаров, работ и услуг для обеспечения государственных (муниципальных) нужд	01	13	1410000020	240	164 800,00
157	Оценка рыночной стоимости муниципального имущества	01	13	1410000030	000	543 300,00
158	Закупка товаров, работ и услуг для государственных (муниципальных) нужд	01	13	1410000030	200	543 300,00
159	Иные закупки товаров, работ и услуг для обеспечения государственных (муниципальных) нужд	01	13	1410000030	240	543 300,00
160	Содержание муниципального жилого фонда	01	13	1410000040	000	10 281 100,00
161	Закупка товаров, работ и услуг для государственных (муниципальных) нужд	01	13	1410000040	200	10 281 100,00
162	Иные закупки товаров, работ и услуг для обеспечения государственных (муниципальных) нужд	01	13	1410000040	240	10 281 100,00
163	Организация содержания и сохранности объектов Муниципальной казны ЗАТО Железногорск, свободных от прав третьих лиц	01	13	1410000050	000	16 502 850,00
164	Расходы на выплаты персоналу в целях обеспечения выполнения функций государственными (муниципальными) органами, казенными учреждениями, органами управления государственными внебюджетными фондами	01	13	1410000050	100	2 302 586,00
165	Расходы на выплаты персоналу казенных учреждений	01	13	1410000050	110	2 302 586,00
166	Закупка товаров, работ и услуг для государственных (муниципальных) нужд	01	13	1410000050	200	14 200 264,00
167	Иные закупки товаров, работ и услуг для обеспечения государственных (муниципальных) нужд	01	13	1410000050	240	14 200 264,00
168	Организация содержания и сохранности арендного фонда Муниципальной казны ЗАТО Железногорск	01	13	1410000060	000	21 405 308,94
169	Расходы на выплаты персоналу в целях обеспечения выполнения функций государственными (муниципальными) органами, казенными учреждениями, органами управления государственными внебюджетными фондами	01	13	1410000060	100	7 710 429,93
170	Расходы на выплаты персоналу казенных учреждений	01	13	1410000060	110	7 710 429,93
171	Закупка товаров, работ и услуг для государственных (муниципальных) нужд	01	13	1410000060	200	13 680 879,01
172	Иные закупки товаров, работ и услуг для обеспечения государственных (муниципальных) нужд	01	13	1410000060	240	13 680 879,01
173	Иные бюджетные ассигнования	01	13	1410000060	800	14 000,00
174	Уплата налогов, сборов и иных платежей	01	13	1410000060	850	14 000,00
175	Капитальный ремонт здания по ул.Свердлова, 32	01	13	1410000080	000	2 840 252,18
176	Закупка товаров, работ и услуг для государственных (муниципальных) нужд	01	13	1410000080	200	2 840 252,18
177	Иные закупки товаров, работ и услуг для обеспечения государственных (муниципальных) нужд	01	13	1410000080	240	2 840 252,18
178	Капитальный ремонт помещений 1-го этажа нежилого здания по ул. Свердлова,47	01	13	1410000090	000	348 618,43
179	Закупка товаров, работ и услуг для государственных (муниципальных) нужд	01	13	1410000090	200	348 618,43
180	Иные закупки товаров, работ и услуг для обеспечения государственных (муниципальных) нужд	01	13	1410000090	240	348 618,43
181	Капитальный ремонт нежилого здания по ул. Восточная, 26а	01	13	1410000100	000	592 409,43
182	Закупка товаров, работ и услуг для государственных (муниципальных) нужд	01	13	1410000100	200	592 409,43
183	Иные закупки товаров, работ и услуг для обеспечения государственных (муниципальных) нужд	01	13	1410000100	240	592 409,43
184	Замена лифта пассажирского в здании по адресу: ЗАТО Железногорск, ул.Ленина, 39	01	13	1410000120	000	2 114 964,00
185	Закупка товаров, работ и услуг для государственных (муниципальных) нужд	01	13	1410000120	200	2 114 964,00
186	Иные закупки товаров, работ и услуг для обеспечения государственных (муниципальных) нужд	01	13	1410000120	240	2 114 964,00
187	Руководство и управление в сфере установленных функций органов местного самоуправления в рамках подпрограммы "Управление объектами Муниципальной казны ЗАТО Железногорск"	01	13	1410000210	000	8 687 360,00
188	Расходы на выплаты персоналу в целях обеспечения выполнения функций государственными (муниципальными) органами, казенными учреждениями, органами управления государственными внебюджетными фондами	01	13	1410000210	100	7 670 920,17
189	Расходы на выплаты персоналу государственных (муниципальных) органов	01	13	1410000210	120	7 670 920,17
190	Закупка товаров, работ и услуг для государственных (муниципальных) нужд	01	13	1410000210	200	1 016 044,00
191	Иные закупки товаров, работ и услуг для обеспечения государственных (муниципальных) нужд	01	13	1410000210	240	1 016 044,00
192	Иные бюджетные ассигнования	01	13	1410000210	800	395,83
193	Уплата налогов, сборов и иных платежей	01	13	1410000210	850	395,83
194	Подпрограмма "Развитие земельных отношений на территории ЗАТО Железногорск"	01	13	1420000000	000	10 761 374,16
195	Оказание содействия в реализации мероприятий по развитию земельных отношений на территории ЗАТО Железногорск	01	13	1420000020	000	10 761 374,16
196	Расходы на выплаты персоналу в целях обеспечения выполнения функций государственными (муниципальными) органами, казенными учреждениями, органами управления государственными внебюджетными фондами	01	13	1420000020	100	8 756 925,00
197	Расходы на выплаты персоналу казенных учреждений	01	13	1420000020	110	8 756 925,00
198	Закупка товаров, работ и услуг для государственных (муниципальных) нужд	01	13	1420000020	200	2 002 709,16
199	Иные закупки товаров, работ и услуг для обеспечения государственных (муниципальных) нужд	01	13	1420000020	240	2 002 709,16
200	Иные бюджетные ассигнования	01	13	1420000020	800	1 740,00
201	Уплата налогов, сборов и иных платежей	01	13	1420000020	850	1 740,00
202	Муниципальная программа "Управление муниципальными финансами в ЗАТО Железногорск"	01	13	1600000000	000	7 131 301,00
203	Подпрограмма "Обеспечение реализации муниципальной программы и прочие мероприятия"	01	13	1620000000	000	7 131 301,00
204	Выполнение отдельных функций по исполнению бюджета	01	13	1620000020	000	7 131 301,00
205	Расходы на выплаты персоналу в целях обеспечения выполнения функций государственными (муниципальными) органами, казенными учреждениями, органами управления государственными внебюджетными фондами	01	13	1620000020	100	6 544 285,00
206	Расходы на выплаты персоналу казенных учреждений	01	13	1620000020	110	6 544 285,00

207	Закупка товаров, работ и услуг для государственных (муниципальных) нужд	01	13	1620000020	200	586 216,00
208	Иные закупки товаров, работ и услуг для обеспечения государственных (муниципальных) нужд	01	13	1620000020	240	586 216,00
209	Иные бюджетные ассигнования	01	13	1620000020	800	800,00
210	Уплата налогов, сборов и иных платежей	01	13	1620000020	850	800,00
211	Непрограммные расходы Администрации ЗАТО г. Железногорск	01	13	8200000000	000	45 596 236,34
212	Другие непрограммные расходы Администрации ЗАТО г. Железногорск	01	13	8220000000	000	45 596 236,34
213	Обеспечение деятельности подведомственных учреждений	01	13	8220000140	000	42 574 436,34
214	Расходы на выплаты персоналу в целях обеспечения выполнения функций государственными (муниципальными) органами, казенными учреждениями, органами управления государственными внебюджетными фондами	01	13	8220000140	100	33 163 641,00
215	Расходы на выплаты персоналу казенных учреждений	01	13	8220000140	110	33 163 641,00
216	Закупка товаров, работ и услуг для государственных (муниципальных) нужд	01	13	8220000140	200	8 015 998,00
217	Иные закупки товаров, работ и услуг для обеспечения государственных (муниципальных) нужд	01	13	8220000140	240	8 015 998,00
218	Социальное обеспечение и иные выплаты населению	01	13	8220000140	300	38 408,00
219	Социальные выплаты гражданам, кроме публичных нормативных социальных выплат	01	13	8220000140	320	38 408,00
220	Иные бюджетные ассигнования	01	13	8220000140	800	1 356 389,34
221	Исполнение судебных актов	01	13	8220000140	830	1 119 789,34
222	Уплата налогов, сборов и иных платежей	01	13	8220000140	850	236 600,00
223	Исполнение судебных актов по искам о возмещении вреда, причиненного незаконными действиями (бездействием) органов местного самоуправления или их должностных лиц, в том числе в результате издания органами местного самоуправления актов, не соответствующих закону или иному нормативному правовому акту, а также судебных актов по иным искам о взыскании денежных средств за счет местного бюджета (за исключением судебных актов о взыскании денежных средств в порядке субсидиарной ответственности главных распорядителей средств местного бюджета) и иные судебные расходы в рамках непрограммных расходов Администрации ЗАТО г. Железногорск	01	13	8220000150	000	600 000,00
224	Иные бюджетные ассигнования	01	13	8220000150	800	600 000,00
225	Исполнение судебных актов	01	13	8220000150	830	500 000,00
226	Уплата налогов, сборов и иных платежей	01	13	8220000150	850	100 000,00
227	Выполнение научно-исследовательских работ по теме: "Разработка стратегии социально-экономического развития муниципального образования "Закрытое административно-территориальное образование Железногорск Красноярского края" до 2030 года"	01	13	8220000170	000	2 000 000,00
228	Закупка товаров, работ и услуг для государственных (муниципальных) нужд	01	13	8220000170	200	2 000 000,00
229	Иные закупки товаров, работ и услуг для обеспечения государственных (муниципальных) нужд	01	13	8220000170	240	2 000 000,00
230	Расходы на проведение Всероссийской сельскохозяйственной переписи в 2016 году	01	13	8220053910	000	421 800,00
231	Закупка товаров, работ и услуг для государственных (муниципальных) нужд	01	13	8220053910	200	421 800,00
232	Иные закупки товаров, работ и услуг для обеспечения государственных (муниципальных) нужд	01	13	8220053910	240	421 800,00
233	Непрограммные расходы Финансового управления Администрации ЗАТО г. Железногорск	01	13	8300000000	000	2 108 012,00
234	Другие непрограммные расходы Финансового управления Администрации ЗАТО г. Железногорск	01	13	8320000000	000	2 108 012,00
235	Исполнение судебных актов по искам о возмещении вреда, причиненного незаконными действиями (бездействием) органов местного самоуправления или их должностных лиц, в том числе в результате издания органами местного самоуправления актов, не соответствующих закону или иному нормативному правовому акту, а также судебных актов по иным искам о взыскании денежных средств за счет местного бюджета (за исключением судебных актов о взыскании денежных средств в порядке субсидиарной ответственности главных распорядителей средств местного бюджета) и иные судебные расходы в рамках непрограммных расходов Финансового управления Администрации ЗАТО г. Железногорск	01	13	8320000150	000	150 000,00
236	Иные бюджетные ассигнования	01	13	8320000150	800	150 000,00
237	Исполнение судебных актов	01	13	8320000150	830	150 000,00
238	Региональные выплаты и выплаты, обеспечивающие уровень заработной платы работников бюджетной сферы не ниже размера минимальной заработной платы (минимального размера оплаты труда) в рамках непрограммных расходов Финансового управления Администрации ЗАТО г. Железногорск	01	13	8320000170	000	1 958 012,00
239	Иные бюджетные ассигнования	01	13	8320000170	800	1 958 012,00
240	Резервные средства	01	13	8320000170	870	1 958 012,00
241	НАЦИОНАЛЬНАЯ БЕЗОПАСНОСТЬ И ПРАВООХРАНИТЕЛЬНАЯ ДЕЯТЕЛЬНОСТЬ	03	00	0000000000	000	21 808 393,25
242	Защита населения и территории от чрезвычайных ситуаций природного и техногенного характера, гражданская оборона	03	09	0000000000	000	21 510 619,25
243	Муниципальная программа "Защита населения и территории ЗАТО Железногорск от чрезвычайных ситуаций природного и техногенного характера"	03	09	0500000000	000	21 510 619,25
244	Подпрограмма "Подготовка населения и территории в области гражданской обороны, предупреждения и ликвидации чрезвычайных ситуаций"	03	09	0510000000	000	21 510 619,25
245	Поддержание в постоянной готовности сил и средств, предназначенных для предупреждения и локализации (ликвидации) возможных чрезвычайных ситуаций и минимизации их последствий	03	09	0510000010	000	8 867 618,18
246	Закупка товаров, работ и услуг для государственных (муниципальных) нужд	03	09	0510000010	200	8 865 218,18
247	Иные закупки товаров, работ и услуг для обеспечения государственных (муниципальных) нужд	03	09	0510000010	240	8 865 218,18
248	Иные бюджетные ассигнования	03	09	0510000010	800	2 400,00
249	Уплата налогов, сборов и иных платежей	03	09	0510000010	850	2 400,00
250	Оказание содействия в реализации мероприятий по защите населения от чрезвычайных ситуаций природного и техногенного характера	03	09	0510000020	000	11 579 277,00
251	Расходы на выплаты персоналу в целях обеспечения выполнения функций государственными (муниципальными) органами, казенными учреждениями, органами управления государственными внебюджетными фондами	03	09	0510000020	100	9 863 237,00
252	Расходы на выплаты персоналу казенных учреждений	03	09	0510000020	110	9 863 237,00
253	Закупка товаров, работ и услуг для государственных (муниципальных) нужд	03	09	0510000020	200	1 711 040,00
254	Иные закупки товаров, работ и услуг для обеспечения государственных (муниципальных) нужд	03	09	0510000020	240	1 711 040,00
255	Иные бюджетные ассигнования	03	09	0510000020	800	5 000,00
256	Уплата налогов, сборов и иных платежей	03	09	0510000020	850	5 000,00
257	Расходы на содержание единых дежурно-диспетчерских служб	03	09	0510074130	000	890 766,62
258	Расходы на выплаты персоналу в целях обеспечения выполнения функций государственными (муниципальными) органами, казенными учреждениями, органами управления государственными внебюджетными фондами	03	09	0510074130	100	573 766,62
259	Расходы на выплаты персоналу казенных учреждений	03	09	0510074130	110	573 766,62
260	Закупка товаров, работ и услуг для государственных (муниципальных) нужд	03	09	0510074130	200	317 000,00
261	Иные закупки товаров, работ и услуг для обеспечения государственных (муниципальных) нужд	03	09	0510074130	240	317 000,00
262	Софинансирование расходов на содержание единых дежурно-диспетчерских служб	03	09	05100S4130	000	172 957,45
263	Расходы на выплаты персоналу в целях обеспечения выполнения функций государственными (муниципальными) органами, казенными учреждениями, органами управления государственными внебюджетными фондами	03	09	05100S4130	100	172 957,45
264	Расходы на выплаты персоналу казенных учреждений	03	09	05100S4130	110	172 957,45
265	Другие вопросы в области национальной безопасности и правоохранительной деятельности	03	14	0000000000	000	297 774,00
266	Муниципальная программа "Защита населения и территории ЗАТО Железногорск от чрезвычайных ситуаций природного и техногенного характера"	03	14	0500000000	000	297 774,00
267	Подпрограмма "Обеспечение первичных мер пожарной безопасности на территории ЗАТО Железногорск"	03	14	0520000000	000	297 774,00
268	Проведение мероприятий противопожарной пропаганды	03	14	0520000010	000	75 000,00
269	Закупка товаров, работ и услуг для государственных (муниципальных) нужд	03	14	0520000010	200	75 000,00
270	Иные закупки товаров, работ и услуг для обеспечения государственных (муниципальных) нужд	03	14	0520000010	240	75 000,00
271	Расходы на обеспечение первичных мер пожарной безопасности	03	14	0520074120	000	208 200,00
272	Закупка товаров, работ и услуг для государственных (муниципальных) нужд	03	14	0520074120	200	208 200,00
273	Иные закупки товаров, работ и услуг для обеспечения государственных (муниципальных) нужд	03	14	0520074120	240	208 200,00
274	Софинансирование расходов первичных мер пожарной безопасности	03	14	05200S4120	000	14 574,00
275	Закупка товаров, работ и услуг для государственных (муниципальных) нужд	03	14	05200S4120	200	14 574,00
276	Иные закупки товаров, работ и услуг для обеспечения государственных (муниципальных) нужд	03	14	05200S4120	240	14 574,00
277	НАЦИОНАЛЬНАЯ ЭКОНОМИКА	04	00	0000000000	000	379 476 536,09
278	Лесное хозяйство	04	07	0000000000	000	8 152 961,00
279	Муниципальная программа "Охрана окружающей среды, воспроизводство природных ресурсов на территории ЗАТО Железногорск"	04	07	0600000000	000	8 152 961,00
280	Подпрограмма "Охрана, защита и воспроизводство городских лесов, лесов особо охраняемых природных территорий, расположенных в границах ЗАТО Железногорск"	04	07	0630000000	000	8 152 961,00
281	Мероприятия по охране, защите и воспроизводству городских лесов, лесов особо охраняемых территорий, расположенных в границах ЗАТО Железногорск	04	07	0630000010	000	2 236 516,55
282	Предоставление субсидий бюджетным, автономным учреждениям и иным некоммерческим организациям	04	07	0630000010	600	2 236 516,55
283	Субсидии бюджетным учреждениям	04	07	0630000010	610	2 236 516,55
284	Повышение эффективности мероприятий по охране, защите и воспроизводству городских лесов, лесов особо охраняемых территорий, расположенных в границах ЗАТО Железногорск	04	07	0630000020	000	5 916 444,45
285	Закупка товаров, работ и услуг для государственных (муниципальных) нужд	04	07	0630000020	200	5 916 444,45
286	Иные закупки товаров, работ и услуг для обеспечения государственных (муниципальных) нужд	04	07	0630000020	240	5 916 444,45
287	Транспорт	04	08	0000000000	000	122 549 000,00
288	Муниципальная программа "Развитие транспортной системы, содержание и благоустройство территории ЗАТО Железногорск"	04	08	1200000000	000	122 549 000,00
289	Подпрограмма "Создание условий для предоставления транспортных услуг населению и организация транспортного обслуживания населения"	04	08	1230000000	000	122 549 000,00
290	Предоставление перевозчику субсидии из местного бюджета в целях заключения договора об организации регулярных пассажирских перевозок автомобильным транспортом по муниципальным маршрутам по результатам открытого конкурса, на территории ЗАТО Железногорск	04	08	1230000010	000	89 159 000,00
291	Иные бюджетные ассигнования	04	08	1230000010	800	89 159 000,00
292	Субсидии юридическим лицам (кроме некоммерческих организаций), индивидуальным предпринимателям, физическим лицам -производителям товаров, работ, услуг	04	08	1230000010	810	89 159 000,00
293	Приобретение автобусов для муниципальных нужд	04	08	1230000020	000	33 390 000,00
294	Закупка товаров, работ и услуг для государственных (муниципальных) нужд	04	08	1230000020	200	33 390 000,00
295	Иные закупки товаров, работ и услуг для обеспечения государственных (муниципальных) нужд	04	08	1230000020	240	33 390 000,00
296	Дорожное хозяйство (дорожные фонды)	04	09	0000000000	000	246 651 615,25
297	Муниципальная программа "Развитие транспортной системы, содержание и благоустройство территории ЗАТО Железногорск"	04	09	1200000000	000	246 651 615,25
298	Подпрограмма "Осуществление дорожной деятельности в отношении автомобильных дорог местного значения"	04	09	1210000000	000	246 372 255,25
299	Ремонт автомобильных дорог общего пользования местного значения за счет средств муниципального дорожного фонда	04	09	1210000130	000	25 427 261,38
300	Закупка товаров, работ и услуг для государственных (муниципальных) нужд	04	09	1210000130	200	25 427 261,38
301	Иные закупки товаров, работ и услуг для обеспечения государственных (муниципальных) нужд	04	09	1210000130	240	25 427 261,38
302	Капитальный ремонт участка ливневой канализации от К4212 до К 4671 за счет средств муниципального дорожного фонда	04	09	1210000140	000	370 541,24
303	Закупка товаров, работ и услуг для государственных (муниципальных) нужд	04	09	1210000140	200	370 541,24
304	Иные закупки товаров, работ и услуг для обеспечения государственных (муниципальных) нужд	04	09	1210000140	240	370 541,24
305	Капитальный ремонт и ремонт дворовых территорий многоквартирных домов, проездов к дворовым территориям многоквартирных домов за счет средств муниципального дорожного фонда	04	09	1210000150	000	26 478 264,51
306	Иные бюджетные ассигнования	04	09	1210000150	800	26 478 264,51
307	Субсидии юридическим лицам (кроме некоммерческих организаций), индивидуальным предпринимателям, физическим лицам -производителям товаров, работ, услуг	04	09	1210000150	810	26 478 264,51
308	Выполнение требований действующего законодательства в части обеспечения безопасности дорожного движения за счет средств муниципального дорожного фонда	04	09	1210000160	000	5 000 000,00
309	Закупка товаров, работ и услуг для государственных (муниципальных) нужд	04	09	1210000160	200	5 000 000,00
310	Иные закупки товаров, работ и услуг для обеспечения государственных (муниципальных) нужд	04	09	1210000160	240	5 000 000,00
311	Расходы на разработку проектно-сметной документации на реконструкцию пешеходного перехода за счет средств муниципального дорожного фонда	04	09	1210000170	000	100 000,00
312	Закупка товаров, работ и услуг для государственных (муниципальных) нужд	04	09	1210000170	200	100 000,00
313	Иные закупки товаров, работ и услуг для обеспечения государственных (муниципальных) нужд	04	09	1210000170	240	100 000,00
314	Расходы на содержание автомобильных дорог общего пользования местного значения за счет средств муниципального дорожного фонда	04	09	121007393А	000	83 303 500,00
315	Закупка товаров, работ и услуг для государственных (муниципальных) нужд	04	09	121007393А	200	83 303 500,00
316	Иные закупки товаров, работ и услуг для обеспечения государственных (муниципальных) нужд	04	09	121007393А	240	83 303 500,00
317	Расходы на капитальный ремонт и ремонт автомобильных дорог общего пользования местного значения за счет средств муниципального дорожного фонда	04	09	121007393Б	000	11 862 000,00
318	Закупка товаров, работ и услуг для государственных (муниципальных) нужд	04	09	121007393Б	200	11 862 000,00
319	Иные закупки товаров, работ и услуг для обеспечения государственных (муниципальных) нужд	04	09	121007393Б	240	11 862 000,00
320	Расходы на осуществление дорожной деятельности в отношении автомобильных дорог общего пользования местного значения за счет средств муниципального дорожного фонда	04	09	1210073950	000	10 000 000,00
321	Закупка товаров, работ и услуг для государственных (муниципальных) нужд	04	09	1210073950	200	10 000 000,00
322	Иные закупки товаров, работ и услуг для обеспечения государственных (муниципальных) нужд	04	09	1210073950	240	10 000 000,00
323	Софинансирование расходов на содержание автомобильных дорог общего пользования местного значения муниципальных районов, городских округов, городских и сельских поселений за счет средств муниципального дорожного фонда	04	09	12100S393А	000	83 496 839,00
324	Закупка товаров, работ и услуг для государственных (муниципальных) нужд	04	09	12100S393А	200	83 496 839,00
325	Иные закупки товаров, работ и услуг для обеспечения государственных (муниципальных) нужд	04	09	12100S393А	240	83 496 839,00
326	Софинансирование расходов на капитальный ремонт и ремонт автомобильных дорог общего пользования местного значения за счет средств муниципального дорожного фонда	04	09	12100S393Б	000	197 597,20
327	Закупка товаров, работ и услуг для государственных (муниципальных) нужд	04	09	12100S393Б	200	197 597,20
328	Иные закупки товаров, работ и услуг для обеспечения государственных (муниципальных) нужд	04	09	12100S393Б	240	197 597,20
329	Софинансирование расходов на осуществление дорожной деятельности в отношении автомобильных дорог общего пользования местного значения за счет средств муниципального дорожного фонда	04	09	12100S3950	000	136 251,92
330	Закупка товаров, работ и услуг для государственных (муниципальных) нужд	04	09	12100S3950	200	136 251,92
331	Иные закупки товаров, работ и услуг для обеспечения государственных (муниципальных) нужд	04	09	12100S3950	240	136 251,92
332	Подпрограмма "Повышение безопасности дорожного движения на дорогах общего пользования местного значения"	04	09	1220000000	000	279 360,00
333	Расходы на обустройство пешеходных переходов и нанесение дорожной разметки на автомобильных дорогах общего пользования местного значения за счет средств муниципального дорожного фонда	04	09	1220074920	000	232 800,00
334	Закупка товаров, работ и услуг для государственных (муниципальных) нужд	04	09	1220074920	200	232 800,00
335	Иные закупки товаров, работ и услуг для обеспечения государственных (муниципальных) нужд	04	09	1220074920	240	232 800,00
336	Софинансирование расходов на обустройство пешеходных переходов и нанесение дорожной разметки на автомобильных дорогах общего пользования местного значения за счет средств муниципального дорожного фонда	04	09	12200S4920	000	46 560,00
337	Закупка товаров, работ и услуг для государственных (муниципальных) нужд	04	09	12200S4920	200	46 560,00
338	Иные закупки товаров, работ и услуг для обеспечения государственных (муниципальных) нужд	04	09	12200S4920	240	46 560,00
339	Другие вопросы в области национальной экономики	04	12	0000000000	000	2 122 959,84
340	Муниципальная программа "Развитие инвестиционной, инновационной деятельности, малого и среднего предпринимательства на территории ЗАТО Железногорск"	04	12	1100000000	000	556 800,00
341	Подпрограмма "Оказание финансовой поддержки субъектам малого и (или) среднего предпринимательства, осуществляющим приоритетные виды деятельности"	04	12	1110000000	000	556 800,00
342	Субсидии вновь созданным субъектам малого предпринимательства на возмещение части расходов, связанных с приобретением и созданием основных средств и началом коммерческой деятельности	04	12	1110000010	000	300 000,00
343	Иные бюджетные ассигнования	04	12	1110000010	800	300 000,00
344	Субсидии юридическим лицам (кроме некоммерческих организаций), индивидуальным предпринимателям, физическим лицам -производителям товаров, работ, услуг	04	12	1110000010	810	300 000,00
345	Субсидии субъектам малого и (или) среднего предпринимательства на возмещение части затрат по оплате работ (услуг), связанных с сертификацией, регистрацией или другими формами подтверждения соответствия товаров (работ, услуг) собственного производства и затрат, связанных с выполнением обязательных требований законодательства Российской Федерации и (или) законодательства страны-импортера, являющихся необходимыми для экспорта товаров (работ, услуг)	04	12	1110000030	000	40 000,00
346	Иные бюджетные ассигнования	04	12	1110000030	800	40 000,00
347	Субсидии юридическим лицам (кроме некоммерческих организаций), индивидуальным предпринимателям, физическим лицам -производителям товаров, работ, услуг	04	12	1110000030	810	40 000,00
348	Субсидии субъектам малого и (или) среднего предпринимательства на субсидирование части затрат, связанных с уплатой первого взноса (аванса) при заключении договоров лизинга и части затрат, связанных с уплатой лизинговых платежей по договорам лизинга	04	12	1110000050	000	216 800,00
349	Иные бюджетные ассигнования	04	12	1110000050	800	216 800,00
350	Субсидии юридическим лицам (кроме некоммерческих организаций), индивидуальным предпринимателям, физическим лицам -производителям товаров, работ, услуг	04	12	1110000050	810	216 800,00
351	Муниципальная программа "Управление муниципальным имуществом ЗАТО Железногорск"	04	12	1400000000	000	1 566 159,84
352	Подпрограмма "Развитие земельных отношений на территории ЗАТО Железногорск"	04	12	1420000000	000	1 566 159,84
353	Организация и проведение работ по землеустройству	04	12	1420000010	000	1 566 159,84
354	Закупка товаров, работ и услуг для государственных (муниципальных) нужд	04	12	1420000010	200	1 566 159,84
355	Иные закупки товаров, работ и услуг для обеспечения государственных (муниципальных) нужд	04	12	1420000010	240	1 566 159,84
356	ЖИЛИЩНО-КОММУНАЛЬНОЕ ХОЗЯЙСТВО	05	00	0000000000	000	884 209 077,13
357	Коммунальное хозяйство	05	02	0000000000	000	728 141 967,08
358	Муниципальная программа "Реформирование и модернизация жилищно-коммунального хозяйства и повышение энергетической эффективности на территории ЗАТО Железногорск"	05	02	0400000000	000	728 141 967,08
359	Подпрограмма "Модернизация и капитальный ремонт объектов коммунальной инфраструктуры и энергетического комплекса ЗАТО Железногорск"	05	02	0410000000	000	32 085 546,41
360	Строительство сетей электроснабжения для перевода электрических мощностей подстанции "Город" в энергодефицитные районы г. Железногорска	05	02	0410000020	000	6 327 612,65
361	Капитальные вложения в объекты государственной (муниципальной) собственности	05	02	0410000020	400	6 327 612,65
362	Бюджетные инвестиции	05	02	0410000020	410	6 327 612,65
363	Строительство наружных сетей электроснабжения МКР № 5	05	02	0410000030	000	20 217 880,92
364	Капитальные вложения в объекты государственной (муниципальной) собственности	05	02	0410000030	400	20 217 880,92
365	Бюджетные инвестиции	05	02	0410000030	410	20 217 880,92
366	Строительство инженерных коммуникаций, проездов в районе индивидуальной жилой застройки (район ул.Саянская 2-я очередь)	05	02	0410000050	000	72 500,44
367	Капитальные вложения в объекты государственной (муниципальной) собственности	05	02	0410000050	400	72 500,44
368	Бюджетные инвестиции	05	02	0410000050	410	72 500,44
369	Расходы по капитальному ремонту, реконструкции находящихся в муниципальной собственности объектов коммунальной инфраструктуры, источников тепловой энергии и тепловых сетей, объектов электросетевого хозяйства и источников электрической энергии, а также на приобретение технологического оборудования, спецтехники для обеспечения функционирования систем теплоснабжения, электроснабжения, водоснабжения, водоотведения и очистки сточных вод	05	02	0410075710	000	5 400 000,00
370	Закупка товаров, работ и услуг для государственных (муниципальных) нужд	05	02	0410075710	200	5 400 000,00
371	Иные закупки товаров, работ и услуг для обеспечения государственных (муниципальных) нужд	05	02	0410075710	240	5 400 000,00
372	Софинансирование расходов по капитальному ремонту, реконструкции находящихся в муниципальной собственности объектов коммунальной инфраструктуры, источников тепловой энергии и тепловых сетей, объектов электросетевого хозяйства и источников электрической энергии, а также на приобретение технологического оборудования, спецтехники для обеспечения функционирования систем теплоснабжения, электроснабжения, водоснабжения, водоотведения и очистки сточных вод	05	02	04100S5710	000	67 552,40
373	Закупка товаров, работ и услуг для государственных (муниципальных) нужд	05	02	04100S5710	200	67 552,40
374	Иные закупки товаров, работ и услуг для обеспечения государственных (муниципальных) нужд	05	02	04100S5710	240	67 552,40
375	Подпрограмма "Развитие объектов социальной сферы, специального назначения и жилищно-коммунального хозяйства ЗАТО Железногорск"	05	02	0420000000	000	696 056 420,67
376	Компенсация выпадающих доходов организациям, предоставляющим населению услуги связанные с погребением	05	02	0420000010	000	4 151 700,00
377	Иные бюджетные ассигнования	05	02	0420000010	800	4 151 700,00
378	Субсидии юридическим лицам (кроме некоммерческих организаций), индивидуальным предпринимателям, физическим лицам -производителям товаров, работ, услуг	05	02	0420000010	810	4 151 700,00
379	Расходы на возмещение затрат, связанных с применением регулируемых цен на банные услуги МП "Нега"	05	02	0420000040	000	3 447 503,00
380	Иные бюджетные ассигнования	05	02	0420000040	800	3 447 503,00
381	Субсидии юридическим лицам (кроме некоммерческих организаций), индивидуальным предпринимателям, физическим лицам -производителям товаров, работ, услуг	05	02	0420000040	810	3 447 503,00
382	Реализация отдельных мер по обеспечению ограничения платы граждан за коммунальные услуги	05	02	0420075700	000	688 457 217,67
383	Иные бюджетные ассигнования	05	02	0420075700	800	688 457 217,67
384	Субсидии юридическим лицам (кроме некоммерческих организаций), индивидуальным предпринимателям, физическим лицам -производителям товаров, работ, услуг	05	02	0420075700	810	688 457 217,67
385	Благоустройство	05	03	0000000000	000	156 067 110,05
386	Муниципальная программа "Реформирование и модернизация жилищно-коммунального хозяйства и повышение энергетической эффективности на территории ЗАТО Железногорск"	05	03	0400000000	000	45 462 913,40
387	Подпрограмма "Развитие объектов социальной сферы, специального назначения и жилищно-коммунального хозяйства ЗАТО Железногорск"	05	03	0420000000	000	45 462 913,40
388	Организация и содержание мест захоронения в г. Железногорске, пос. Подгорном	05	03	0420000020	000	7 922 000,00
389	Закупка товаров, работ и услуг для государственных (муниципальных) нужд	05	03	0420000020	200	7 922 000,00
390	Иные закупки товаров, работ и услуг для обеспечения государственных (муниципальных) нужд	05	03	0420000020	240	7 922 000,00
391	Строительство объекта ритуального назначения (кладбище)	05	03	0420000050	000	36 424 913,40
392	Капитальные вложения в объекты государственной (муниципальной) собственности	05	03	0420000050	400	36 424 913,40
393	Бюджетные инвестиции	05	03	0420000050	410	36 424 913,40
394	Организация и содержание земельных участков с разрешенным использованием под кладбища в поселках Додоново, Новый Путь, в деревне Шивера	05	03	0420000220	000	756 000,00
395	Закупка товаров, работ и услуг для государственных (муниципальных) нужд	05	03	0420000220	200	756 000,00
396	Иные закупки товаров, работ и услуг для обеспечения государственных (муниципальных) нужд	05	03	0420000220	240	756 000,00
397	Техническая рекультивация земельного участка на территории кладбища г. Железногорска	05	03	0420000230	000	360 000,00
398	Закупка товаров, работ и услуг для государственных (муниципальных) нужд	05	03	0420000230	200	360 000,00
399	Иные закупки товаров, работ и услуг для обеспечения государственных (муниципальных) нужд	05	03	0420000230	240	360 000,00
400	Муниципальная программа "Охрана окружающей среды, воспроизводство природных ресурсов на территории ЗАТО Железногорск"	05	03	0600000000	000	14 063 603,00
401	Подпрограмма "Обращение с отходами на территории ЗАТО Железногорск"	05	03	0610000000	000	12 527 903,00
402	Содержание и эксплуатация площадки временного накопления твердых коммунальных отходов ЗАТО Железногорск	05	03	0610000010	000	5 829 764,00
403	Закупка товаров, работ и услуг для государственных (муниципальных) нужд	05	03	0610000010	200	5 829 764,00
404	Иные закупки товаров, работ и услуг для обеспечения государственных (муниципальных) нужд	05	03	0610000010	240	5 829 764,00
405	Содержание и эксплуатация полигона ТБО, местонахождение: Красноярский край, ЗАТО Железногорск, пос. Подгорный	05	03	0610000020	000	4 067 249,00
406	Закупка товаров, работ и услуг для государственных (муниципальных) нужд	05	03	0610000020	200	4 067 249,00

407	Иные закупки товаров, работ и услуг для обеспечения государственных (муниципальных) нужд	05	03	0610000020	240	4 067 249,00
408	Ликвидация несанкционированных свалок и санитарная вырубка деревьев на территории ЗАТО Железногорск	05	03	0610000030	000	2 230 890,00
409	Закупка товаров, работ и услуг для государственных (муниципальных) нужд	05	03	0610000030	200	2 230 890,00
410	Иные закупки товаров, работ и услуг для обеспечения государственных (муниципальных) нужд	05	03	0610000030	240	2 230 890,00
411	Сбор и транспортирование отходов с площадки временного накопления твердых коммунальных отходов ЗАТО Железногорск	05	03	0610000080	000	400 000,00
412	Закупка товаров, работ и услуг для государственных (муниципальных) нужд	05	03	0610000080	200	400 000,00
413	Иные закупки товаров, работ и услуг для обеспечения государственных (муниципальных) нужд	05	03	0610000080	240	400 000,00
414	Подпрограмма "Обеспечение благоприятной окружающей среды, улучшение социально-экономических условий проживания населения"	05	03	0620000000	000	1 535 700,00
415	Организация и проведение мероприятий по отлову и содержанию безнадзорных животных	05	03	0620000040	000	500 000,00
416	Закупка товаров, работ и услуг для государственных (муниципальных) нужд	05	03	0620000040	200	500 000,00
417	Иные закупки товаров, работ и услуг для обеспечения государственных (муниципальных) нужд	05	03	0620000040	240	500 000,00
418	Выполнение отдельных государственных полномочий по организации проведения мероприятий по отлову и содержанию безнадзорных животных	05	03	0620075180	000	901 300,00
419	Закупка товаров, работ и услуг для государственных (муниципальных) нужд	05	03	0620075180	200	901 300,00
420	Иные закупки товаров, работ и услуг для обеспечения государственных (муниципальных) нужд	05	03	0620075180	240	901 300,00
421	Организация и проведение акарицидных обработок мест массового отдыха населения	05	03	0620075550	000	120 000,00
422	Закупка товаров, работ и услуг для государственных (муниципальных) нужд	05	03	0620075550	200	120 000,00
423	Иные закупки товаров, работ и услуг для обеспечения государственных (муниципальных) нужд	05	03	0620075550	240	120 000,00
424	Софинансирование расходов на организацию и проведение акарицидных обработок мест массового отдыха населения	05	03	06200S5550	000	14 400,00
425	Закупка товаров, работ и услуг для государственных (муниципальных) нужд	05	03	06200S5550	200	14 400,00
426	Иные закупки товаров, работ и услуг для обеспечения государственных (муниципальных) нужд	05	03	06200S5550	240	14 400,00
427	Муниципальная программа "Развитие транспортной системы, содержание и благоустройство территории ЗАТО Железногорск"	05	03	1200000000	000	96 540 593,65
428	Подпрограмма "Повышение безопасности дорожного движения на дорогах общего пользования местного значения"	05	03	1220000000	000	180 240,00
429	Временное перемещение, хранение, оценка и утилизация брошенных и бесхозяйных транспортных средств на территории ЗАТО Железногорск	05	03	1220000010	000	180 240,00
430	Закупка товаров, работ и услуг для государственных (муниципальных) нужд	05	03	1220000010	200	180 240,00
431	Иные закупки товаров, работ и услуг для обеспечения государственных (муниципальных) нужд	05	03	1220000010	240	180 240,00
432	Подпрограмма "Организация благоустройства территории"	05	03	1240000000	000	96 360 353,65
433	Содержание сетей уличного освещения	05	03	1240000010	000	46 374 385,00
434	Закупка товаров, работ и услуг для государственных (муниципальных) нужд	05	03	1240000010	200	17 729 519,00
435	Иные закупки товаров, работ и услуг для обеспечения государственных (муниципальных) нужд	05	03	1240000010	240	17 729 519,00
436	Иные бюджетные ассигнования	05	03	1240000010	800	28 644 866,00
437	Субсидии юридическим лицам (кроме некоммерческих организаций), индивидуальным предпринимателям, физическим лицам -производителям товаров, работ, услуг	05	03	1240000010	810	28 644 866,00
438	Содержание прочих объектов благоустройства	05	03	1240000020	000	18 723 876,00
439	Закупка товаров, работ и услуг для государственных (муниципальных) нужд	05	03	1240000020	200	134 000,00
440	Иные закупки товаров, работ и услуг для обеспечения государственных (муниципальных) нужд	05	03	1240000020	240	134 000,00
441	Иные бюджетные ассигнования	05	03	1240000020	800	18 589 876,00
442	Субсидии юридическим лицам (кроме некоммерческих организаций), индивидуальным предпринимателям, физическим лицам -производителям товаров, работ, услуг	05	03	1240000020	810	18 589 876,00
443	Благоустройство мест массового отдыха населения	05	03	1240000030	000	425 995,00
444	Закупка товаров, работ и услуг для государственных (муниципальных) нужд	05	03	1240000030	200	425 995,00
445	Иные закупки товаров, работ и услуг для обеспечения государственных (муниципальных) нужд	05	03	1240000030	240	425 995,00
446	Демонтаж, хранение или в необходимых случаях уничтожение рекламных конструкций, установленных и (или) эксплуатируемых без разрешений, срок действия которых не истек	05	03	1240000060	000	100 000,00
447	Закупка товаров, работ и услуг для государственных (муниципальных) нужд	05	03	1240000060	200	100 000,00
448	Иные закупки товаров, работ и услуг для обеспечения государственных (муниципальных) нужд	05	03	1240000060	240	100 000,00
449	Содержание территорий общего пользования	05	03	1240000070	000	28 788 839,79
450	Закупка товаров, работ и услуг для государственных (муниципальных) нужд	05	03	1240000070	200	28 788 839,79
451	Иные закупки товаров, работ и услуг для обеспечения государственных (муниципальных) нужд	05	03	1240000070	240	28 788 839,79
452	Расходы на реализацию проектов по благоустройству территорий поселений, городских округов	05	03	1240077410	000	1 945 800,00
453	Закупка товаров, работ и услуг для государственных (муниципальных) нужд	05	03	1240077410	200	1 945 800,00
454	Иные закупки товаров, работ и услуг для обеспечения государственных (муниципальных) нужд	05	03	1240077410	240	1 945 800,00
455	Софинансирование расходов на реализацию проектов по благоустройству территорий поселений, городских округов	05	03	12400S7410	000	1 457,86
456	Закупка товаров, работ и услуг для государственных (муниципальных) нужд	05	03	12400S7410	200	1 457,86
457	Иные закупки товаров, работ и услуг для обеспечения государственных (муниципальных) нужд	05	03	12400S7410	240	1 457,86
458	ОБРАЗОВАНИЕ	07	00	0000000000	000	1 837 706 099,57
459	Дошкольное образование	07	01	0000000000	000	828 353 094,89
460	Муниципальная программа "Развитие образования ЗАТО Железногорск"	07	01	0200000000	000	828 353 094,89
461	Подпрограмма "Развитие дошкольного, общего и дополнительного образования детей"	07	01	0210000000	000	828 353 094,89
462	Предоставление дошкольного образования	07	01	0210000010	000	253 550 644,00
463	Предоставление субсидий бюджетным, автономным учреждениям и иным некоммерческим организациям	07	01	0210000010	600	253 550 644,00
464	Субсидии бюджетным учреждениям	07	01	0210000010	610	242 123 291,00
465	Субсидии автономным учреждениям	07	01	0210000010	620	11 427 353,00
466	Обеспечение безопасных условий функционирования образовательных организаций в соответствии с действующим законодательством	07	01	0210000260	000	2 876 890,00
467	Предоставление субсидий бюджетным, автономным учреждениям и иным некоммерческим организациям	07	01	0210000260	600	2 876 890,00
468	Субсидии бюджетным учреждениям	07	01	0210000260	610	2 522 150,00
469	Субсидии автономным учреждениям	07	01	0210000260	620	354 740,00
470	Расходы, связанные с открытием дополнительных групп	07	01	0210000540	000	5 875 095,00
471	Предоставление субсидий бюджетным, автономным учреждениям и иным некоммерческим организациям	07	01	0210000540	600	5 875 095,00
472	Субсидии бюджетным учреждениям	07	01	0210000540	610	5 875 095,00
473	Капитальный ремонт зданий общеобразовательных организаций	07	01	0210000550	000	37 109 388,32
474	Закупка товаров, работ и услуг для государственных (муниципальных) нужд	07	01	0210000550	200	2 609 388,32
475	Иные закупки товаров, работ и услуг для обеспечения государственных (муниципальных) нужд	07	01	0210000550	240	2 609 388,32
476	Предоставление субсидий бюджетным, автономным учреждениям и иным некоммерческим организациям	07	01	0210000550	600	34 500 000,00
477	Субсидии бюджетным учреждениям	07	01	0210000550	610	34 500 000,00
478	Капитальный ремонт здания МБДОУ № 58	07	01	0210000560	000	68 900,00
479	Закупка товаров, работ и услуг для государственных (муниципальных) нужд	07	01	0210000560	200	68 900,00
480	Иные закупки товаров, работ и услуг для обеспечения государственных (муниципальных) нужд	07	01	0210000560	240	68 900,00
481	Благоустройство территории (ремонт асфальтового покрытия) МБДОУ № 37	07	01	0210000570	000	192 028,57
482	Предоставление субсидий бюджетным, автономным учреждениям и иным некоммерческим организациям	07	01	0210000570	600	192 028,57
483	Субсидии бюджетным учреждениям	07	01	0210000570	610	192 028,57
484	Расходы на обеспечение доступности приоритетных объектов и услуг в приоритетных сферах жизнедеятельности инвалидов и других маломобильных групп населения	07	01	0210050270	000	1 422 019,60
485	Предоставление субсидий бюджетным, автономным учреждениям и иным некоммерческим организациям	07	01	0210050270	600	1 422 019,60
486	Субсидии бюджетным учреждениям	07	01	0210050270	610	1 422 019,60
487	Обеспечение государственных гарантий реализации прав на получение общедоступного и бесплатного дошкольного образования в муниципальных дошкольных образовательных организациях, общедоступного и бесплатного дошкольного образования в муниципальных общеобразовательных организациях в части обеспечения деятельности административного и учебно-вспомогательного персонала муниципальных дошкольных образовательных и общеобразовательных организаций	07	01	0210074080	000	140 108 600,00
488	Предоставление субсидий бюджетным, автономным учреждениям и иным некоммерческим организациям	07	01	0210074080	600	140 108 600,00
489	Субсидии бюджетным учреждениям	07	01	0210074080	610	133 325 208,48
490	Субсидии автономным учреждениям	07	01	0210074080	620	6 783 391,52
491	Осуществление присмотра и ухода за детьми-инвалидами, детьми-сиротами и детьми, оставшимися без попечения родителей, а также детьми с туберкулезной интоксикацией, обучающимися в муниципальных образовательных организациях, реализующих образовательную программу дошкольного образования, без взимания родительской платы	07	01	0210075540	000	1 664 700,00
492	Предоставление субсидий бюджетным, автономным учреждениям и иным некоммерческим организациям	07	01	0210075540	600	1 664 700,00
493	Субсидии бюджетным учреждениям	07	01	0210075540	610	1 634 182,92
494	Субсидии автономным учреждениям	07	01	0210075540	620	30 517,08
495	Обеспечение государственных гарантий реализации прав на получение общедоступного и бесплатного дошкольного образования в муниципальных дошкольных образовательных организациях, общедоступного и бесплатного дошкольного образования, в муниципальных общеобразовательных организациях, за исключением обеспечения деятельности административного и учебно-вспомогательного персонала муниципальных дошкольных образовательных и общеобразовательных организаций	07	01	0210075880	000	384 773 800,00
496	Предоставление субсидий бюджетным, автономным учреждениям и иным некоммерческим организациям	07	01	0210075880	600	384 773 800,00
497	Субсидии бюджетным учреждениям	07	01	0210075880	610	369 046 162,57
498	Субсидии автономным учреждениям	07	01	0210075880	620	15 727 637,43
499	Софинансирование расходов по созданию в дошкольных образовательных, общеобразовательных организациях, организациях дополнительного образования детей (в том числе в организациях, осуществляющих образовательную деятельность по адаптированным основным общеобразовательным программам) условий для получения детьми-инвалидами качественного образования	07	01	02100L0270	000	101 574,00
500	Предоставление субсидий бюджетным, автономным учреждениям и иным некоммерческим организациям	07	01	02100L0270	600	101 574,00
501	Субсидии бюджетным учреждениям	07	01	02100L0270	610	101 574,00
502	Расходы на создание в дошкольных образовательных, общеобразовательных организациях, организациях дополнительного образования детей (в том числе в организациях, осуществляющих образовательную деятельность по адаптированным основным общеобразовательным программам) условий для получения детьми-инвалидами качественного образования	07	01	02100R0270	000	609 455,40
503	Предоставление субсидий бюджетным, автономным учреждениям и иным некоммерческим организациям	07	01	02100R0270	600	609 455,40
504	Субсидии бюджетным учреждениям	07	01	02100R0270	610	609 455,40
505	Общее образование	07	02	0000000000	000	909 242 441,56
506	Муниципальная программа "Развитие образования ЗАТО Железногорск"	07	02	0200000000	000	732 852 246,90
507	Подпрограмма "Развитие дошкольного, общего и дополнительного образования детей"	07	02	0210000000	000	732 852 246,90
508	Организация и обеспечение условий для раскрытия и развития всех способностей и дарований обучающихся. Выявление педагогов, обладающих потенциалом к высоким профессиональным достижениям в работе с одаренными обучающимися	07	02	0210000110	000	230 000,00
509	Предоставление субсидий бюджетным, автономным учреждениям и иным некоммерческим организациям	07	02	0210000110	600	230 000,00
510	Субсидии бюджетным учреждениям	07	02	0210000110	610	230 000,00
511	Обеспечение возможности участия одаренных детей в краевых массовых мероприятиях, имеющих школьный, муниципальный и краевой уровень организации	07	02	0210000120	000	180 000,00
512	Предоставление субсидий бюджетным, автономным учреждениям и иным некоммерческим организациям	07	02	0210000120	600	180 000,00
513	Субсидии бюджетным учреждениям	07	02	0210000120	610	162 300,00
514	Субсидии автономным учреждениям	07	02	0210000120	620	17 700,00
515	Модернизация материально-технической базы образовательных организаций, работающих с одаренными детьми	07	02	0210000130	000	299 000,00
516	Предоставление субсидий бюджетным, автономным учреждениям и иным некоммерческим организациям	07	02	0210000130	600	299 000,00
517	Субсидии бюджетным учреждениям	07	02	0210000130	610	299 000,00
518	Предоставление дополнительного образования различной направленности	07	02	0210000140	000	109 081 363,00
519	Предоставление субсидий бюджетным, автономным учреждениям и иным некоммерческим организациям	07	02	0210000140	600	109 081 363,00
520	Субсидии бюджетным учреждениям	07	02	0210000140	610	81 935 831,00
521	Субсидии автономным учреждениям	07	02	0210000140	620	27 145 532,00
522	Расходы на приобретение оборудования с целью содействия в организации и проведении итоговой аттестации учащихся 9 классов	07	02	0210000160	000	1 000 000,00
523	Предоставление субсидий бюджетным, автономным учреждениям и иным некоммерческим организациям	07	02	0210000160	600	1 000 000,00
524	Субсидии бюджетным учреждениям	07	02	0210000160	610	1 000 000,00
525	Предоставление общедоступного и бесплатного начального общего, основного общего, среднего (полного) общего образования по основным общеобразовательным программам	07	02	0210000220	000	154 059 887,00
526	Предоставление субсидий бюджетным, автономным учреждениям и иным некоммерческим организациям	07	02	0210000220	600	154 059 887,00
527	Субсидии бюджетным учреждениям	07	02	0210000220	610	140 816 941,00
528	Субсидии автономным учреждениям	07	02	0210000220	620	13 242 946,00
529	Обеспечение безопасных условий функционирования образовательных организаций в соответствии с действующим законодательством	07	02	0210000260	000	21 388 900,00
530	Предоставление субсидий бюджетным, автономным учреждениям и иным некоммерческим организациям	07	02	0210000260	600	21 388 900,00
531	Субсидии бюджетным учреждениям	07	02	0210000260	610	15 775 700,00
532	Субсидии автономным учреждениям	07	02	0210000260	620	5 613 200,00
533	Капитальный ремонт зданий общеобразовательных организаций	07	02	0210000550	000	28 371 767,90
534	Закупка товаров, работ и услуг для государственных (муниципальных) нужд	07	02	0210000550	200	23 871 767,90
535	Иные закупки товаров, работ и услуг для обеспечения государственных (муниципальных) нужд	07	02	0210000550	240	23 871 767,90
536	Предоставление субсидий бюджетным, автономным учреждениям и иным некоммерческим организациям	07	02	0210000550	600	4 500 000,00
537	Субсидии бюджетным учреждениям	07	02	0210000550	610	4 500 000,00
538	Расходы на обеспечение доступности приоритетных объектов и услуг в приоритетных сферах жизнедеятельности инвалидов и других маломобильных групп населения	07	02	0210050270	000	1 422 034,00
539	Предоставление субсидий бюджетным, автономным учреждениям и иным некоммерческим организациям	07	02	0210050270	600	1 422 034,00
540	Субсидии бюджетным учреждениям	07	02	0210050270	610	1 422 034,00
541	Обеспечение государственных гарантий реализации прав на получение общедоступного и бесплатного начального общего, основного общего, среднего общего образования в муниципальных общеобразовательных организациях, обеспечение дополнительного образования детей в муниципальных общеобразовательных организациях в части обеспечения деятельности административного и учебно-вспомогательного персонала муниципальных общеобразовательных организаций	07	02	0210074090	000	85 306 200,00
542	Предоставление субсидий бюджетным, автономным учреждениям и иным некоммерческим организациям	07	02	0210074090	600	85 306 200,00
543	Субсидии бюджетным учреждениям	07	02	0210074090	610	79 571 860,00
544	Субсидии автономным учреждениям	07	02	0210074090	620	5 734 340,00
545	Расходы на развитие инфраструктуры общеобразовательных учреждений	07	02	0210075630	000	1 765 600,00
546	Предоставление субсидий бюджетным, автономным учреждениям и иным некоммерческим организациям	07	02	0210075630	600	1 765 600,00
547	Субсидии бюджетным учреждениям	07	02	0210075630	610	1 765 600,00
548	Обеспечение государственных гарантий и реализации прав граждан на получение общедоступного и бесплатного начального общего, основного общего, среднего общего образования в муниципальных общеобразовательных организациях, обеспечение дополнительного образования детей в муниципальных общеобразовательных организациях, за исключением обеспечения деятельности административного и учебно-вспомогательного персонала муниципальных общеобразовательных организаций	07	02	0210075640	000	328 938 200,00
549	Предоставление субсидий бюджетным, автономным учреждениям и иным некоммерческим организациям	07	02	0210075640	600	328 938 200,00
550	Субсидии бюджетным учреждениям	07	02	0210075640	610	293 693 632,00
551	Субсидии автономным учреждениям	07	02	0210075640	620	35 244 568,00
552	Расходы на приобретение машин и оборудования, базовых расходных материалов и лицензионного программного обеспечения к нему, относящихся к образовательной инфраструктуре муниципального образования ЗАТО Железногорск, на территории которого расположен инновационный территориальный кластер	07	02	0210077910	000	10 000,00
553	Закупка товаров, работ и услуг для государственных (муниципальных) нужд	07	02	0210077910	200	10 000,00
554	Иные закупки товаров, работ и услуг для обеспечения государственных (муниципальных) нужд	07	02	0210077910	240	10 000,00
555	Софинансирование расходов по созданию в дошкольных образовательных, общеобразовательных организациях, организациях дополнительного образования детей (в том числе в организациях, осуществляющих образовательную деятельность по адаптированным основным общеобразовательным программам) условий для получения детьми-инвалидами качественного образования	07	02	02100L0270	000	101 574,00
556	Предоставление субсидий бюджетным, автономным учреждениям и иным некоммерческим организациям	07	02	02100L0270	600	101 574,00
557	Субсидии бюджетным учреждениям	07	02	02100L0270	610	101 574,00
558	Расходы на создание в дошкольных образовательных, общеобразовательных организациях, организациях дополнительного образования детей (в том числе в организациях, осуществляющих образовательную деятельность по адаптированным основным общеобразовательным программам) условий для получения детьми-инвалидами качественного образования	07	02	02100R0270	000	609 441,00
559	Предоставление субсидий бюджетным, автономным учреждениям и иным некоммерческим организациям	07	02	02100R0270	600	609 441,00
560	Субсидии бюджетным учреждениям	07	02	02100R0270	610	609 441,00
561	Софинансирование расходов на развитие инфраструктуры общеобразовательных учреждений	07	02	02100S5630	000	88 280,00
562	Предоставление субсидий бюджетным, автономным учреждениям и иным некоммерческим организациям	07	02	02100S5630	600	88 280,00
563	Субсидии бюджетным учреждениям	07	02	02100S5630	610	88 280,00
564	Муниципальная программа "Развитие системы социальной поддержки граждан"	07	02	0300000000	000	533 492,00
565	Подпрограмма "Социальная поддержка отдельных категорий граждан"	07	02	0330000000	000	533 492,00
566	Обеспечение беспрепятственного доступа к муниципальным учреждениям социальной инфраструктуры для инвалидов и других маломобильных групп населения	07	02	0330000430	000	533 492,00
567	Предоставление субсидий бюджетным, автономным учреждениям и иным некоммерческим организациям	07	02	0330000430	600	533 492,00
568	Субсидии бюджетным учреждениям	07	02	0330000430	610	533 492,00
569	Муниципальная программа "Защита населения и территории ЗАТО Железногорск от чрезвычайных ситуаций природного и техногенного характера"	07	02	0500000000	000	579 209,00
570	Подпрограмма "Обеспечение первичных мер пожарной безопасности на территории ЗАТО Железногорск"	07	02	0520000000	000	579 209,00
571	Расходы по проведению противопожарных мероприятий	07	02	0520000020	000	579 209,00
572	Предоставление субсидий бюджетным, автономным учреждениям и иным некоммерческим организациям	07	02	0520000020	600	579 209,00
573	Субсидии бюджетным учреждениям	07	02	0520000020	610	579 209,00
574	Муниципальная программа "Безопасный город"	07	02	0700000000	000	50 000,00
575	Подпрограмма "Комплексные меры противодействия злоупотреблению наркотическими средствами и их незаконному обороту"	07	02	0720000000	000	50 000,00
576	Организация и проведение профилактических мероприятий антинаркотической направленности	07	02	0720000030	000	50 000,00
577	Предоставление субсидий бюджетным, автономным учреждениям и иным некоммерческим организациям	07	02	0720000030	600	50 000,00
578	Субсидии бюджетным учреждениям	07	02	0720000030	610	50 000,00
579	Муниципальная программа "Развитие культуры ЗАТО Железногорск"	07	02	0800000000	000	82 981 669,00
580	Подпрограмма "Обеспечение условий реализации программы и прочие мероприятия"	07	02	0830000000	000	82 981 669,00
581	Оказание услуг и выполнение работ учреждениями дополнительного образования в области культуры	07	02	0830000030	000	82 981 669,00
582	Предоставление субсидий бюджетным, автономным учреждениям и иным некоммерческим организациям	07	02	0830000030	600	82 981 669,00
583	Субсидии бюджетным учреждениям	07	02	0830000030	610	82 981 669,00
584	Муниципальная программа "Развитие физической культуры и спорта в ЗАТО Железногорск"	07	02	0900000000	000	92 183 892,66
585	Подпрограмма "Предоставление дополнительного образования физкультурно-спортивной направленности и развитие детско-юношеского спорта"	07	02	0920000000	000	92 183 892,66
586	Оказание услуг (выполнение работ) учреждениями дополнительного образования физкультурно-спортивной направленности	07	02	0920000010	000	87 107 078,91
587	Предоставление субсидий бюджетным, автономным учреждениям и иным некоммерческим организациям	07	02	0920000010	600	87 107 078,91
588	Субсидии бюджетным учреждениям	07	02	0920000010	610	51 330 127,00
589	Субсидии автономным учреждениям	07	02	0920000010	620	35 776 951,91
590	Организация оказания медицинской помощи лицам, занимающимся физической культурой и спортом	07	02	0920000020	000	3 058 413,75
591	Предоставление субсидий бюджетным, автономным учреждениям и иным некоммерческим организациям	07	02	0920000020	600	3 058 413,75
592	Субсидии бюджетным учреждениям	07	02	0920000020	610	1 835 048,75
593	Субсидии автономным учреждениям	07	02	0920000020	620	1 223 365,00

594	Финансовая поддержка учреждений, подготовивших спортсменов, ставших членами спортивной сборной команды Красноярского края	07	02	0920026540	000	2 018 400,00
595	Предоставление субсидий бюджетным, автономным учреждениям и иным некоммерческим организациям	07	02	0920026540	600	2 018 400,00
596	Субсидии бюджетным учреждениям	07	02	0920026540	610	1 192 700,00
597	Субсидии автономным учреждениям	07	02	0920026540	620	825 700,00
598	Муниципальная программа "Развитие транспортной системы, содержание и благоустройство территории ЗАТО Железногорск"	07	02	1200000000	000	61 932,00
599	Подпрограмма "Повышение безопасности дорожного движения на дорогах общего пользования местного значения"	07	02	1220000000	000	61 932,00
600	Расходы на проведение мероприятий, направленных на обеспечение безопасного участия детей в дорожном движении	07	02	1220073980	000	59 320,00
601	Предоставление субсидий бюджетным, автономным учреждениям и иным некоммерческим организациям	07	02	1220073980	600	59 320,00
602	Субсидии бюджетным учреждениям	07	02	1220073980	610	57 819,00
603	Субсидии автономным учреждениям	07	02	1220073980	620	1 501,00
604	Софинансирование расходов на проведение мероприятий, направленных на обеспечение безопасного участия детей в дорожном движении	07	02	12200S3980	000	2 612,00
605	Предоставление субсидий бюджетным, автономным учреждениям и иным некоммерческим организациям	07	02	12200S3980	600	2 612,00
606	Субсидии бюджетным учреждениям	07	02	12200S3980	610	2 462,00
607	Субсидии автономным учреждениям	07	02	12200S3980	620	150,00
608	Молодежная политика и оздоровление детей	07	07	0000000000	000	38 014 068,12
609	Муниципальная программа "Развитие образования ЗАТО Железногорск"	07	07	0200000000	000	23 137 783,00
610	Подпрограмма "Развитие дошкольного, общего и дополнительного образования детей"	07	07	0210000000	000	23 137 783,00
611	Расходы на выполнение работ по устройству инженерных сетей для функционирования модульного здания медицинского пункта в МАОУ ДО ДООЦ "Взлет"	07	07	0210000170	000	1 710 853,00
612	Капитальные вложения в объекты государственной (муниципальной) собственности	07	07	0210000170	400	1 710 853,00
613	Субсидии бюджетным и автономным учреждениям, государственным (муниципальным) унитарным предприятиям на осуществление капитальных вложений в объекты капитального строительства государственной (муниципальной) собственности или приобретение объектов недвижимого имущества в государственную (муниципальную) собственность	07	07	0210000170	460	1 710 853,00
614	Организация отдыха и оздоровление детей в каникулярное время	07	07	0210000530	000	693 066,00
615	Предоставление субсидий бюджетным, автономным учреждениям и иным некоммерческим организациям	07	07	0210000530	600	693 066,00
616	Субсидии бюджетным учреждениям	07	07	0210000530	610	117 138,00
617	Субсидии автономным учреждениям	07	07	0210000530	620	575 928,00
618	Расходы на приобретение и монтаж модульных зданий медицинских пунктов в муниципальных загородных оздоровительных лагерях	07	07	021007397Б	000	3 636 400,00
619	Капитальные вложения в объекты государственной (муниципальной) собственности	07	07	021007397Б	400	3 636 400,00
620	Субсидии бюджетным и автономным учреждениям, государственным (муниципальным) унитарным предприятиям на осуществление капитальных вложений в объекты капитального строительства государственной (муниципальной) собственности или приобретение объектов недвижимого имущества в государственную (муниципальную) собственность	07	07	021007397Б	460	3 636 400,00
621	Расходы на оплату стоимости набора продуктов питания или готовых блюд и их транспортировки в лагеря с дневным пребыванием детей	07	07	021007397Г	000	4 078 500,00
622	Предоставление субсидий бюджетным, автономным учреждениям и иным некоммерческим организациям	07	07	021007397Г	600	4 078 500,00
623	Субсидии бюджетным учреждениям	07	07	021007397Г	610	3 660 296,00
624	Субсидии автономным учреждениям	07	07	021007397Г	620	418 204,00
625	Расходы на оплату стоимости путевок для детей в краевые государственные и негосударственные организации отдыха детей и их оздоровления, зарегистрированные на территории края, муниципальные загородные оздоровительные лагеря, организацию отдыха детей и их оздоровления в муниципальных загородных оздоровительных лагерях	07	07	021007397Д	000	7 746 100,00
626	Предоставление субсидий бюджетным, автономным учреждениям и иным некоммерческим организациям	07	07	021007397Д	600	7 746 100,00
627	Субсидии автономным учреждениям	07	07	021007397Д	620	7 746 100,00
628	Софинансирование расходов на приобретение и монтаж модульных зданий медицинских пунктов в муниципальных загородных оздоровительных лагерях	07	07	02100S397Б	000	363 640,00
629	Капитальные вложения в объекты государственной (муниципальной) собственности	07	07	02100S397Б	400	363 640,00
630	Субсидии бюджетным и автономным учреждениям, государственным (муниципальным) унитарным предприятиям на осуществление капитальных вложений в объекты капитального строительства государственной (муниципальной) собственности или приобретение объектов недвижимого имущества в государственную (муниципальную) собственность	07	07	02100S397Б	460	363 640,00
631	Софинансирование расходов на оплату стоимости набора продуктов питания или готовых блюд и их транспортировки в лагеря с дневным пребыванием детей	07	07	02100S397Г	000	1 749 116,00
632	Предоставление субсидий бюджетным, автономным учреждениям и иным некоммерческим организациям	07	07	02100S397Г	600	1 749 116,00
633	Субсидии бюджетным учреждениям	07	07	02100S397Г	610	1 569 916,00
634	Субсидии автономным учреждениям	07	07	02100S397Г	620	179 200,00
635	Софинансирование расходов на оплату стоимости путевок для детей в краевые государственные и негосударственные организации отдыха детей и их оздоровления, зарегистрированные на территории края, муниципальные загородные оздоровительные лагеря, организацию отдыха детей и их оздоровления в муниципальных загородных оздоровительных лагерях	07	07	02100S397Д	000	3 160 108,00
636	Предоставление субсидий бюджетным, автономным учреждениям и иным некоммерческим организациям	07	07	02100S397Д	600	3 160 108,00
637	Субсидии автономным учреждениям	07	07	02100S397Д	620	3 160 108,00
638	Муниципальная программа "Защита населения и территории ЗАТО Железногорск от чрезвычайных ситуаций природного и техногенного характера"	07	07	0500000000	000	519 253,12
639	Подпрограмма "Обеспечение первичных мер пожарной безопасности на территории ЗАТО Железногорск"	07	07	0520000000	000	519 253,12
640	Расходы по проведению противопожарных мероприятий	07	07	0520000020	000	519 253,12
641	Закупка товаров, работ и услуг для государственных (муниципальных) нужд	07	07	0520000020	200	519 253,12
642	Иные закупки товаров, работ и услуг для обеспечения государственных (муниципальных) нужд	07	07	0520000020	240	519 253,12
643	Муниципальная программа "Молодежь ЗАТО Железногорск в XXI веке"	07	07	1000000000	000	14 357 032,00
644	Подпрограмма "Вовлечение молодежи ЗАТО Железногорск в социальную практику"	07	07	1010000000	000	14 357 032,00
645	Создание условий для трудовой занятости несовершеннолетних граждан ЗАТО Железногорск, организация работы муниципальных трудовых отрядов и профориентации молодежи	07	07	1010000010	000	6 261 076,00
646	Расходы на выплаты персоналу в целях обеспечения выполнения функций государственными (муниципальными) органами, казенными учреждениями, органами управления государственными внебюджетными фондами	07	07	1010000010	100	205 626,00
647	Расходы на выплаты персоналу казенных учреждений	07	07	1010000010	110	205 626,00
648	Предоставление субсидий бюджетным, автономным учреждениям и иным некоммерческим организациям	07	07	1010000010	600	6 055 450,00
649	Субсидии бюджетным учреждениям	07	07	1010000010	610	5 477 915,00
650	Субсидии автономным учреждениям	07	07	1010000010	620	577 535,00
651	Предоставление грантов в форме субсидий некоммерческим организациям, не являющимся казенными учреждениями, бюджетным и автономным учреждениям, включая учреждения, в отношении которых Администрация ЗАТО г. Железногорск не осуществляет функции и полномочия учредителя, на реализацию социально значимых проектов	07	07	1010000020	000	500 000,00
652	Предоставление субсидий бюджетным, автономным учреждениям и иным некоммерческим организациям	07	07	1010000020	600	500 000,00
653	Субсидии бюджетным учреждениям	07	07	1010000020	610	152 290,00
654	Субсидии автономным учреждениям	07	07	1010000020	620	25 000,00
655	Субсидии некоммерческим организациям (за исключением государственных (муниципальных) учреждений)	07	07	1010000020	630	322 710,00
656	Присуждение и организация выплаты Городской молодежной премии за достижения в области социально-экономического развития ЗАТО Железногорск	07	07	1010000030	000	101 000,00
657	Закупка товаров, работ и услуг для государственных (муниципальных) нужд	07	07	1010000030	200	1 000,00
658	Иные закупки товаров, работ и услуг для обеспечения государственных (муниципальных) нужд	07	07	1010000030	240	1 000,00
659	Социальное обеспечение и иные выплаты населению	07	07	1010000030	300	100 000,00
660	Премии и гранты	07	07	1010000030	350	100 000,00
661	Организация и осуществление мероприятий по работе с молодежью	07	07	1010000070	000	5 713 936,00
662	Расходы на выплаты персоналу в целях обеспечения выполнения функций государственными (муниципальными) органами, казенными учреждениями, органами управления государственными внебюджетными фондами	07	07	1010000070	100	4 139 036,00
663	Расходы на выплаты персоналу казенных учреждений	07	07	1010000070	110	4 139 036,00
664	Закупка товаров, работ и услуг для государственных (муниципальных) нужд	07	07	1010000070	200	1 417 300,00
665	Иные закупки товаров, работ и услуг для обеспечения государственных (муниципальных) нужд	07	07	1010000070	240	1 417 300,00
666	Предоставление субсидий бюджетным, автономным учреждениям и иным некоммерческим организациям	07	07	1010000070	600	150 000,00
667	Субсидии бюджетным учреждениям	07	07	1010000070	610	150 000,00
668	Иные бюджетные ассигнования	07	07	1010000070	800	7 600,00
669	Уплата налогов, сборов и иных платежей	07	07	1010000070	850	7 600,00
670	Предоставление грантов в форме субсидий физическим лицам в возрасте от 14 до 30 лет на реализацию молодежных социальных проектов на конкурсной основе	07	07	1010000090	000	100 000,00
671	Иные бюджетные ассигнования	07	07	1010000090	800	100 000,00
672	Субсидии юридическим лицам (кроме некоммерческих организаций), индивидуальным предпринимателям, физическим лицам -производителям товаров, работ, услуг	07	07	1010000090	810	100 000,00
673	Расходы на развитие системы патриотического воспитания в рамках деятельности муниципальных молодежных центров	07	07	1010074540	000	100 000,00
674	Закупка товаров, работ и услуг для государственных (муниципальных) нужд	07	07	1010074540	200	100 000,00
675	Иные закупки товаров, работ и услуг для обеспечения государственных (муниципальных) нужд	07	07	1010074540	240	100 000,00
676	Поддержка деятельности муниципальных молодежных центров	07	07	1010074560	000	1 428 200,00
677	Закупка товаров, работ и услуг для государственных (муниципальных) нужд	07	07	1010074560	200	1 428 200,00
678	Иные закупки товаров, работ и услуг для обеспечения государственных (муниципальных) нужд	07	07	1010074560	240	1 428 200,00
679	Софинансирование расходов на развитие системы патриотического воспитания в рамках деятельности муниципальных молодежных центров	07	07	10100S4540	000	10 000,00
680	Закупка товаров, работ и услуг для государственных (муниципальных) нужд	07	07	10100S4540	200	10 000,00
681	Иные закупки товаров, работ и услуг для обеспечения государственных (муниципальных) нужд	07	07	10100S4540	240	10 000,00
682	Софинансирование субсидии на поддержку деятельности муниципальных молодежных центров	07	07	10100S4560	000	142 820,00
683	Закупка товаров, работ и услуг для государственных (муниципальных) нужд	07	07	10100S4560	200	142 820,00
684	Иные закупки товаров, работ и услуг для обеспечения государственных (муниципальных) нужд	07	07	10100S4560	240	142 820,00
685	Другие вопросы в области образования	07	09	0000000000	000	62 096 495,00
686	Муниципальная программа "Развитие образования ЗАТО Железногорск"	07	09	0200000000	000	62 096 495,00
687	Подпрограмма "Развитие дошкольного, общего и дополнительного образования детей"	07	09	0210000000	000	62 096 495,00
688	Обеспечение возможности участия одаренных детей в краевых массовых мероприятиях, имеющих школьный, муниципальный и краевой уровень организации	07	09	0210000120	000	369 541,00
689	Закупка товаров, работ и услуг для государственных (муниципальных) нужд	07	09	0210000120	200	369 541,00
690	Иные закупки товаров, работ и услуг для обеспечения государственных (муниципальных) нужд	07	09	0210000120	240	369 541,00
691	Выполнение функций муниципальными казенными учреждениями	07	09	0210000150	000	61 726 954,00
692	Расходы на выплаты персоналу в целях обеспечения выполнения функций государственными (муниципальными) органами, казенными учреждениями, органами управления государственными внебюджетными фондами	07	09	0210000150	100	46 294 769,00
693	Расходы на выплаты персоналу казенных учреждений	07	09	0210000150	110	46 294 769,00
694	Закупка товаров, работ и услуг для государственных (муниципальных) нужд	07	09	0210000150	200	15 428 213,00
695	Иные закупки товаров, работ и услуг для обеспечения государственных (муниципальных) нужд	07	09	0210000150	240	15 428 213,00
696	Иные бюджетные ассигнования	07	09	0210000150	800	3 972,00
697	Уплата налогов, сборов и иных платежей	07	09	0210000150	850	3 972,00
698	КУЛЬТУРА, КИНЕМАТОГРАФИЯ	08	00	0000000000	000	252 452 704,66
699	Культура	08	01	0000000000	000	252 282 704,66
700	Муниципальная программа "Развитие культуры ЗАТО Железногорск"	08	01	0800000000	000	252 282 704,66
701	Подпрограмма "Культурное наследие"	08	01	0810000000	000	67 209 544,00
702	Оказание услуг и выполнение работ библиотекой	08	01	0810000060	000	45 033 784,00
703	Предоставление субсидий бюджетным, автономным учреждениям и иным некоммерческим организациям	08	01	0810000060	600	45 033 784,00
704	Субсидии бюджетным учреждениям	08	01	0810000060	610	45 033 784,00
705	Оказание услуг и выполнение работ музейно-выставочным центром	08	01	0810000070	000	18 855 260,00
706	Предоставление субсидий бюджетным, автономным учреждениям и иным некоммерческим организациям	08	01	0810000070	600	18 855 260,00
707	Субсидии бюджетным учреждениям	08	01	0810000070	610	18 855 260,00
708	Инженерные изыскания. Проектно-сметная документация для проведения капитального ремонта по объекту МБУК ЦГБ им. М. Горького (ул.Крупской, 8)	08	01	0810000080	000	399 000,00
709	Предоставление субсидий бюджетным, автономным учреждениям и иным некоммерческим организациям	08	01	0810000080	600	399 000,00
710	Субсидии бюджетным учреждениям	08	01	0810000080	610	399 000,00
711	Текущий ремонт здания (ул.Свердлова, д.49А, 49Б) и эвакуация музейных фондов для МБУК "Музейно-выставочный центр"	08	01	0810000090	000	1 990 000,00
712	Предоставление субсидий бюджетным, автономным учреждениям и иным некоммерческим организациям	08	01	0810000090	600	1 990 000,00
713	Субсидии бюджетным учреждениям	08	01	0810000090	610	1 990 000,00
714	Обеспечение комфортных и безопасных условий функционирования МБУК МВЦ	08	01	0810000100	000	702 000,00
715	Предоставление субсидий бюджетным, автономным учреждениям и иным некоммерческим организациям	08	01	0810000100	600	702 000,00
716	Субсидии бюджетным учреждениям	08	01	0810000100	610	702 000,00
717	Комплектование книжных фондов библиотек	08	01	0810051440	000	8 800,00
718	Предоставление субсидий бюджетным, автономным учреждениям и иным некоммерческим организациям	08	01	0810051440	600	8 800,00
719	Субсидии бюджетным учреждениям	08	01	0810051440	610	8 800,00
720	Комплектование книжных фондов библиотек муниципальных образований Красноярского края	08	01	0810074880	000	164 400,00
721	Предоставление субсидий бюджетным, автономным учреждениям и иным некоммерческим организациям	08	01	0810074880	600	164 400,00
722	Субсидии бюджетным учреждениям	08	01	0810074880	610	164 400,00
723	Софинансирование комплектования книжных фондов библиотек	08	01	08100L1440	000	1 500,00
724	Предоставление субсидий бюджетным, автономным учреждениям и иным некоммерческим организациям	08	01	08100L1440	600	1 500,00
725	Субсидии бюджетным учреждениям	08	01	08100L1440	610	1 500,00
726	Софинансирование расходов на комплектование книжных фондов библиотек муниципальных образований Красноярского края	08	01	08100S4880	000	54 800,00
727	Предоставление субсидий бюджетным, автономным учреждениям и иным некоммерческим организациям	08	01	08100S4880	600	54 800,00
728	Субсидии бюджетным учреждениям	08	01	08100S4880	610	54 800,00
729	Подпрограмма "Досуг, искусство и народное творчество"	08	01	0820000000	000	178 622 444,66
730	Капитальный ремонт объектов МАУК ПКиО им. С.М. Кирова	08	01	0820000120	000	7 617 838,66
731	Закупка товаров, работ и услуг для государственных (муниципальных) нужд	08	01	0820000120	200	7 617 838,66
732	Иные закупки товаров, работ и услуг для обеспечения государственных (муниципальных) нужд	08	01	0820000120	240	7 617 838,66
733	Оказание услуг и выполнение работ учреждениями театрального искусства	08	01	0820000130	000	58 505 383,00
734	Предоставление субсидий бюджетным, автономным учреждениям и иным некоммерческим организациям	08	01	0820000130	600	58 505 383,00
735	Субсидии бюджетным учреждениям	08	01	0820000130	610	58 505 383,00
736	Оказание услуг и выполнение работ культурно - досуговыми учреждениями	08	01	0820000140	000	73 129 408,00
737	Предоставление субсидий бюджетным, автономным учреждениям и иным некоммерческим организациям	08	01	0820000140	600	73 129 408,00
738	Субсидии бюджетным учреждениям	08	01	0820000140	610	73 129 408,00
739	Оказание услуг и выполнение работ парком культуры и отдыха	08	01	0820000150	000	37 369 815,00
740	Предоставление субсидий бюджетным, автономным учреждениям и иным некоммерческим организациям	08	01	0820000150	600	37 369 815,00
741	Субсидии автономным учреждениям	08	01	0820000150	620	37 369 815,00
742	Оснащение зрительного зала МБУК ДК "Старт"	08	01	0820000160	000	2 000 000,00
743	Предоставление субсидий бюджетным, автономным учреждениям и иным некоммерческим организациям	08	01	0820000160	600	2 000 000,00
744	Субсидии бюджетным учреждениям	08	01	0820000160	610	2 000 000,00
745	Подпрограмма "Обеспечение условий реализации программы и прочие мероприятия"	08	01	0830000000	000	6 450 716,00
746	Обеспечение реализации муниципальной программы	08	01	0830000020	000	6 450 716,00
747	Расходы на выплаты персоналу в целях обеспечения выполнения функций государственными (муниципальными) органами, казенными учреждениями, органами управления государственными внебюджетными фондами	08	01	0830000020	100	5 757 526,00
748	Расходы на выплаты персоналу казенных учреждений	08	01	0830000020	110	5 757 526,00
749	Закупка товаров, работ и услуг для государственных (муниципальных) нужд	08	01	0830000020	200	693 190,00
750	Иные закупки товаров, работ и услуг для обеспечения государственных (муниципальных) нужд	08	01	0830000020	240	693 190,00
751	Другие вопросы в области культуры, кинематографии	08	04	0000000000	000	170 000,00
752	Муниципальная программа "Безопасный город"	08	04	0700000000	000	170 000,00
753	Подпрограмма "Комплексные меры противодействия злоупотреблению наркотическими средствами и их незаконному обороту"	08	04	0720000000	000	170 000,00
754	Организация и проведение профилактических мероприятий антинаркотической направленности	08	04	0720000030	000	30 000,00
755	Предоставление субсидий бюджетным, автономным учреждениям и иным некоммерческим организациям	08	04	0720000030	600	30 000,00
756	Субсидии бюджетным учреждениям	08	04	0720000030	610	30 000,00
757	Создание условий для вовлечения граждан в антинаркотическую деятельность	08	04	0720000040	000	140 000,00
758	Предоставление субсидий бюджетным, автономным учреждениям и иным некоммерческим организациям	08	04	0720000040	600	140 000,00
759	Субсидии бюджетным учреждениям	08	04	0720000040	610	140 000,00
760	СОЦИАЛЬНАЯ ПОЛИТИКА	10	00	0000000000	000	136 413 003,91
761	Пенсионное обеспечение	10	01	0000000000	000	3 500 000,00
762	Муниципальная программа "Развитие системы социальной поддержки граждан"	10	01	0300000000	000	3 500 000,00
763	Подпрограмма "Социальная поддержка отдельных категорий граждан"	10	01	0330000000	000	3 500 000,00
764	Ежемесячная выплата пенсии за выслугу лет гражданам, замещавшим должности муниципальной службы ЗАТО Железногорск	10	01	0330000390	000	3 500 000,00
765	Социальное обеспечение и иные выплаты населению	10	01	0330000390	300	3 500 000,00
766	Публичные нормативные социальные выплаты гражданам	10	01	0330000390	310	3 500 000,00
767	Социальное обслуживание населения	10	02	0000000000	000	37 838 793,20
768	Муниципальная программа "Развитие системы социальной поддержки граждан"	10	02	0300000000	000	37 838 793,20
769	Подпрограмма "Повышение качества и доступности социальных услуг гражданам"	10	02	0310000000	000	37 792 793,20
770	Предоставление услуг (выполнение работ) социального обслуживания	10	02	0310000020	000	2 324 830,00
771	Предоставление субсидий бюджетным, автономным учреждениям и иным некоммерческим организациям	10	02	0310000020	600	2 324 830,00
772	Субсидии бюджетным учреждениям	10	02	0310000020	610	2 324 830,00
773	Расходы по социальному обслуживанию населения, в том числе по предоставлению мер социальной поддержки работникам муниципальных учреждений социального обслуживания (в соответствии с Законом края от 16 декабря 2014 года № 7-3023 "Об организации социального обслуживания граждан в Красноярском крае")	10	02	0310001510	000	35 467 963,20
774	Расходы на выплаты персоналу в целях обеспечения выполнения функций государственными (муниципальными) органами, казенными учреждениями, органами управления государственными внебюджетными фондами	10	02	0310001510	100	6 417 707,08
775	Расходы на выплаты персоналу казенных учреждений	10	02	0310001510	110	6 417 707,08
776	Закупка товаров, работ и услуг для государственных (муниципальных) нужд	10	02	0310001510	200	1 199 229,58
777	Иные закупки товаров, работ и услуг для обеспечения государственных (муниципальных) нужд	10	02	0310001510	240	1 199 229,58
778	Предоставление субсидий бюджетным, автономным учреждениям и иным некоммерческим организациям	10	02	0310001510	600	27 846 424,14
779	Субсидии бюджетным учреждениям	10	02	0310001510	610	27 846 424,14
780	Иные бюджетные ассигнования	10	02	0310001510	800	4 602,40
781	Уплата налогов, сборов и иных платежей	10	02	0310001510	850	4 602,40
782	Подпрограмма "Социальная поддержка отдельных категорий граждан"	10	02	0330000000	000	46 000,00
783	Обеспечение беспрепятственного доступа к муниципальным учреждениям социальной инфраструктуры для инвалидов и других маломобильных групп населения	10	02	0330000430	000	46 000,00
784	Предоставление субсидий бюджетным, автономным учреждениям и иным некоммерческим организациям	10	02	0330000430	600	46 000,00
785	Субсидии бюджетным учреждениям	10	02	0330000430	610	46 000,00
786	Социальное обеспечение населения	10	03	0000000000	000	28 917 701,71
787	Муниципальная программа "Развитие образования ЗАТО Железногорск"	10	03	0200000000	000	4 748 400,00
788	Подпрограмма "Развитие дошкольного, общего и дополнительного образования детей"	10	03	0210000000	000	4 748 400,00
789	Обеспечение питанием детей, обучающихся в муниципальных и частных образовательных организациях, реализующих основные общеобразовательные программы, без взимания платы	10	03	0210075660	000	4 748 400,00
790	Социальное обеспечение и иные выплаты населению	10	03	0210075660	300	32 193,58
791	Публичные нормативные социальные выплаты гражданам	10	03	0210075660	310	32 193,58
792	Предоставление субсидий бюджетным, автономным учреждениям и иным некоммерческим организациям	10	03	0210075660	600	4 716 206,42
793	Субсидии бюджетным учреждениям	10	03	0210075660	610	4 551 801,66
794	Субсидии автономным учреждениям	10	03	0210075660	620	164 404,76
795	Муниципальная программа "Развитие системы социальной поддержки граждан"	10	03	0300000000	000	16 306 901,71
796	Подпрограмма "Социальная поддержка отдельных категорий граждан"	10	03	0330000000	000	16 306 901,71
797	Денежная выплата на оплату жилищно-коммунальных услуг гражданам, заключившим с Администрацией ЗАТО г. Железногорск договоры пожизненного содержания с иждивением	10	03	0330000060	000	118 608,09
798	Социальное обеспечение и иные выплаты населению	10	03	0330000060	300	118 608,09
799	Публичные нормативные социальные выплаты гражданам	10	03	0330000060	310	118 608,09
800	Ежемесячная денежная компенсация Почетному гражданину ЗАТО Железногорск на оплату жилищно-коммунальных услуг	10	03	0330000070	000	295 000,00
801	Социальное обеспечение и иные выплаты населению	10	03	0330000070	300	295 000,00
802	Публичные нормативные социальные выплаты гражданам	10	03	0330000070	310	295 000,00
803	Обеспечение горячим питанием без взимания платы детей, обучающихся в муниципальных бюджетных, муниципальных автономных общеобразовательных учреждениях ЗАТО Железногорск	10	03	0330000080	000	2 467 309,00
804	Предоставление субсидий бюджетным, автономным учреждениям и иным некоммерческим организациям	10	03	0330000080	600	2 467 309,00
805	Субсидии бюджетным учреждениям	10	03	0330000080	610	2 355 999,00
806	Субсидии автономным учреждениям	10	03	0330000080	620	111 310,00
807	Ежемесячная денежная компенсация части стоимости платы за содержание жилых помещений для граждан, проживающих в домах, в которых размер платы за содержание жилых помещений устанавливается Администрацией ЗАТО г. Железногорск	10	03	0330000100	000	3 672 459,00
808	Социальное обеспечение и иные выплаты населению	10	03	0330000100	300	3 672 459,00
809	Социальные выплаты гражданам, кроме публичных нормативных социальных выплат	10	03	0330000100	320	3 672 459,00
810	Денежная компенсация работникам муниципальных организаций за проезд детей транспортом общего пользования	10	03	0330000110	000	75 350,00
811	Социальное обеспечение и иные выплаты населению	10	03	0330000110	300	75 350,00
812	Публичные нормативные социальные выплаты гражданам	10	03	0330000110	310	75 350,00
813	Денежная компенсационная выплата в размере 50% родительской платы за присмотр и уход за детьми в образовательных организациях, реализующих образовательную программу дошкольного образования, родителям (законным представителям), являющимся работниками муниципальных дошкольных образовательных учреждений ЗАТО Железногорск, оплата труда которых осуществляется в диапазоне окладов 2231-3820 рублей	10	03	0330000120	000	804 000,00
814	Социальное обеспечение и иные выплаты населению	10	03	0330000120	300	804 000,00
815	Публичные нормативные социальные выплаты гражданам	10	03	0330000120	310	804 000,00
816	Обеспечение детей новогодними подарками	10	03	0330000130	000	1 470 500,00
817	Предоставление субсидий бюджетным, автономным учреждениям и иным некоммерческим организациям	10	03	0330000130	600	1 470 500,00
818	Субсидии бюджетным учреждениям	10	03	0330000130	610	1 362 029,00
819	Субсидии автономным учреждениям	10	03	0330000130	620	108 471,00
820	Новогодние мероприятия с вручением подарков детям	10	03	0330000140	000	109 855,00
821	Предоставление субсидий бюджетным, автономным учреждениям и иным некоммерческим организациям	10	03	0330000140	600	109 855,00
822	Субсидии бюджетным учреждениям	10	03	0330000140	610	109 855,00
823	Возмещение затрат организациям за оказанные услуги временного проживания с питанием	10	03	0330000150	000	330 196,00
824	Социальное обеспечение и иные выплаты населению	10	03	0330000150	300	330 196,00
825	Социальные выплаты гражданам, кроме публичных нормативных социальных выплат	10	03	0330000150	320	330 196,00
826	Оказание адресной социальной помощи отдельным категориям граждан	10	03	0330000160	000	2 000 000,00

827	Социальное обеспечение и иные выплаты населению	10	03	0330000160	300	2 000 000,00
828	Социальные выплаты гражданам, кроме публичных нормативных социальных выплат	10	03	0330000160	320	2 000 000,00
829	Адресная социальная помощь работникам муниципальных организаций на приобретение путевок (курсовок) на санаторно-курортное лечение	10	03	0330000170	000	300 000,00
830	Социальное обеспечение и иные выплаты населению	10	03	0330000170	300	300 000,00
831	Публичные нормативные социальные выплаты гражданам	10	03	0330000170	310	300 000,00
832	Денежная выплата работникам муниципальных организаций на возмещение расходов по зубопротезированию	10	03	0330000180	000	400 000,00
833	Социальное обеспечение и иные выплаты населению	10	03	0330000180	300	400 000,00
834	Публичные нормативные социальные выплаты гражданам	10	03	0330000180	310	400 000,00
835	Возмещение затрат специализированным организациям, оказывающим транспортные услуги пассажирских и грузовых перевозок	10	03	0330000200	000	216 550,00
836	Предоставление субсидий бюджетным, автономным учреждениям и иным некоммерческим организациям	10	03	0330000200	600	216 550,00
837	Субсидии бюджетным учреждениям	10	03	0330000200	610	216 550,00
838	Возмещение затрат за приобретение путевок на санаторно-курортное лечение отдельных категорий граждан	10	03	0330000230	000	1 000 000,00
839	Социальное обеспечение и иные выплаты населению	10	03	0330000230	300	1 000 000,00
840	Социальные выплаты гражданам, кроме публичных нормативных социальных выплат	10	03	0330000230	320	1 000 000,00
841	Возмещение затрат транспортным организациям, индивидуальным предпринимателям, оказывающим транспортные услуги, за перевозки пассажирским автотранспортным средством (легковым автомобилем, автобусом) по Красноярскому краю членов ГСВВиТ и членов м/о ООО "Союз пенсионеров России" ЗАТО Железногорск"	10	03	0330000250	000	5 000,00
842	Социальное обеспечение и иные выплаты населению	10	03	0330000250	300	5 000,00
843	Социальные выплаты гражданам, кроме публичных нормативных социальных выплат	10	03	0330000250	320	5 000,00
844	Единовременная денежная выплата активистам ветеранского движения города	10	03	0330000260	000	330 000,00
845	Социальное обеспечение и иные выплаты населению	10	03	0330000260	300	330 000,00
846	Социальные выплаты гражданам, кроме публичных нормативных социальных выплат	10	03	0330000260	320	330 000,00
847	Обучение граждан пожилого возраста основам компьютерной грамотности	10	03	0330000270	000	192 640,00
848	Предоставление субсидий бюджетным, автономным учреждениям и иным некоммерческим организациям	10	03	0330000270	600	192 640,00
849	Субсидии бюджетным учреждениям	10	03	0330000270	610	192 640,00
850	Возмещение затрат за оздоровление граждан, достигших пенсионного возраста	10	03	0330000290	000	138 000,00
851	Социальное обеспечение и иные выплаты населению	10	03	0330000290	300	138 000,00
852	Социальные выплаты гражданам, кроме публичных нормативных социальных выплат	10	03	0330000290	320	138 000,00
853	Единовременное материальное вознаграждение при присвоении звания "Почетный гражданин ЗАТО Железногорск Красноярского края"	10	03	0330000330	000	8 000,00
854	Социальное обеспечение и иные выплаты населению	10	03	0330000330	300	8 000,00
855	Публичные нормативные социальные выплаты гражданам	10	03	0330000330	310	8 000,00
856	Ежемесячное материальное вознаграждение Почетному гражданину ЗАТО Железногорск при достижении пенсионного возраста	10	03	0330000340	000	271 950,00
857	Социальное обеспечение и иные выплаты населению	10	03	0330000340	300	271 950,00
858	Публичные нормативные социальные выплаты гражданам	10	03	0330000340	310	271 950,00
859	Денежная выплата Почетному гражданину ЗАТО Железногорск на возмещение стоимости санаторно-курортного лечения	10	03	0330000350	000	250 000,00
860	Социальное обеспечение и иные выплаты населению	10	03	0330000350	300	250 000,00
861	Публичные нормативные социальные выплаты гражданам	10	03	0330000350	310	250 000,00
862	Ежемесячная денежная компенсация Почетному гражданину ЗАТО Железногорск за пользование услугами местной телефонной сети	10	03	0330000360	000	22 075,00
863	Социальное обеспечение и иные выплаты населению	10	03	0330000360	300	22 075,00
864	Публичные нормативные социальные выплаты гражданам	10	03	0330000360	310	22 075,00
865	Поздравление Почетного гражданина ЗАТО Железногорск в связи с юбилейной датой рождения (70, 75, 80, 85, 90, 95, 100 лет и более)	10	03	0330000370	000	4 000,00
866	Закупка товаров, работ и услуг для государственных (муниципальных) нужд	10	03	0330000370	200	4 000,00
867	Иные закупки товаров, работ и услуг для обеспечения государственных (муниципальных) нужд	10	03	0330000370	240	4 000,00
868	Возмещение затрат за организацию и проведение похорон Почетного гражданина ЗАТО Железногорск	10	03	0330000380	000	450 000,00
869	Социальное обеспечение и иные выплаты населению	10	03	0330000380	300	450 000,00
870	Социальные выплаты гражданам, кроме публичных нормативных социальных выплат	10	03	0330000380	320	450 000,00
871	Денежная выплата ежемесячного общего объема содержания с иждивением гражданам, заключившим с Администрацией ЗАТО г. Железногорск договоры пожизненного содержания с иждивением в обмен на передачу жилого помещения в муниципальную собственность	10	03	0330000400	000	1 247 120,00
872	Социальное обеспечение и иные выплаты населению	10	03	0330000400	300	1 247 120,00
873	Публичные нормативные социальные выплаты гражданам	10	03	0330000400	310	1 247 120,00
874	Возмещение затрат за текущий ремонт жилых помещений гражданам, заключившим с Администрацией ЗАТО г. Железногорск договоры пожизненного содержания с иждивением в обмен на передачу жилого помещения в муниципальную собственность	10	03	0330000410	000	40 000,00
875	Социальное обеспечение и иные выплаты населению	10	03	0330000410	300	40 000,00
876	Социальные выплаты гражданам, кроме публичных нормативных социальных выплат	10	03	0330000410	320	40 000,00
877	Возмещение затрат специализированной службе по вопросам похоронного дела за ритуальные услуги по захоронению граждан, заключивших с Администрацией ЗАТО г. Железногорск договоры пожизненного содержания с иждивением в обмен на передачу жилого помещения в муниципальную собственность	10	03	0330000420	000	30 000,00
878	Социальное обеспечение и иные выплаты населению	10	03	0330000420	300	30 000,00
879	Социальные выплаты гражданам, кроме публичных нормативных социальных выплат	10	03	0330000420	320	30 000,00
880	Обеспечение бесплатного проезда детей и лиц, сопровождающих организованные группы детей, до места нахождения загородных оздоровительных лагерей и обратно (в соответствии с Законом края от 7 июля 2009 года № 8-3618 "Об обеспечении прав детей на отдых, оздоровление и занятость в Красноярском крае")	10	03	0330006400	000	58 289,62
881	Социальное обеспечение и иные выплаты населению	10	03	0330006400	300	58 289,62
882	Социальные выплаты гражданам, кроме публичных нормативных социальных выплат	10	03	0330006400	320	58 289,62
883	Муниципальная программа "Молодежь ЗАТО Железногорск в XXI веке"	10	03	1000000000	000	7 862 400,00
884	Подпрограмма "Обеспечение жильем молодых семей ЗАТО Железногорск"	10	03	1030000000	000	7 862 400,00
885	Социальные выплаты молодым семьям на приобретение (строительство) жилья	10	03	1030050200	000	1 779 676,85
886	Социальное обеспечение и иные выплаты населению	10	03	1030050200	300	1 779 676,85
887	Социальные выплаты гражданам, кроме публичных нормативных социальных выплат	10	03	1030050200	320	1 779 676,85
888	Расходы на предоставление социальных выплат молодым семьям на приобретение (строительство) жилья	10	03	10300L0200	000	2 343 600,00
889	Социальное обеспечение и иные выплаты населению	10	03	10300L0200	300	2 343 600,00
890	Социальные выплаты гражданам, кроме публичных нормативных социальных выплат	10	03	10300L0200	320	2 343 600,00
891	Предоставление социальных выплат молодым семьям на приобретение (строительство) жилья	10	03	10300R0200	000	3 739 123,15
892	Социальное обеспечение и иные выплаты населению	10	03	10300R0200	300	3 739 123,15
893	Социальные выплаты гражданам, кроме публичных нормативных социальных выплат	10	03	10300R0200	320	3 739 123,15
894	Охрана семьи и детства	10	04	0000000000	000	22 022 900,00
895	Муниципальная программа "Развитие образования ЗАТО Железногорск"	10	04	0200000000	000	22 022 900,00
896	Подпрограмма "Развитие дошкольного, общего и дополнительного образования детей"	10	04	0210000000	000	22 022 900,00
897	Выплата и доставка компенсации родительской платы за присмотр и уход за детьми в образовательных организациях края, реализующих образовательную программу дошкольного образования	10	04	0210075560	000	22 022 900,00
898	Социальное обеспечение и иные выплаты населению	10	04	0210075560	300	22 022 900,00
899	Публичные нормативные социальные выплаты гражданам	10	04	0210075560	310	22 022 900,00
900	Другие вопросы в области социальной политики	10	06	0000000000	000	44 133 609,00
901	Муниципальная программа "Развитие системы социальной поддержки граждан"	10	06	0300000000	000	44 133 609,00
902	Подпрограмма "Обеспечение своевременного и качественного исполнения переданных государственных полномочий по приему граждан, сбору документов, ведению базы данных получателей социальной помощи и организации социального обслуживания"	10	06	0320000000	000	42 378 300,00
903	Осуществление государственных полномочий по организации деятельности органов управления системой социальной защиты населения (в соответствии с Законом края от 20.12.2005 №17-4294 "О наделении органов местного самоуправления муниципальных образований края государственными полномочиями по организации деятельности органов управления системой социальной защиты населения, обеспечивающих решение вопросов социальной поддержки и социального обслуживания населения")	10	06	0320075130	000	42 378 300,00
904	Расходы на выплаты персоналу в целях обеспечения выполнения функций государственными (муниципальными) органами, казенными учреждениями, органами управления государственными внебюджетными фондами	10	06	0320075130	100	36 935 500,00
905	Расходы на выплаты персоналу государственных (муниципальных) органов	10	06	0320075130	120	36 935 500,00
906	Закупка товаров, работ и услуг для государственных (муниципальных) нужд	10	06	0320075130	200	5 436 979,20
907	Иные закупки товаров, работ и услуг для обеспечения государственных (муниципальных) нужд	10	06	0320075130	240	5 436 979,20
908	Иные бюджетные ассигнования	10	06	0320075130	800	5 820,80
909	Уплата налогов, сборов и иных платежей	10	06	0320075130	850	5 820,80
910	Подпрограмма "Социальная поддержка отдельных категорий граждан"	10	06	0330000000	000	1 755 309,00
911	Создание условий для активного участия граждан старшего поколения в общественной жизни	10	06	0330000020	000	10 000,00
912	Предоставление субсидий бюджетным, автономным учреждениям и иным некоммерческим организациям	10	06	0330000020	600	10 000,00
913	Субсидии бюджетным учреждениям	10	06	0330000020	610	10 000,00
914	Информирование населения ЗАТО Железногорск об изменениях в пенсионном обеспечении и о мерах социальной поддержки	10	06	0330000030	000	90 000,00
915	Закупка товаров, работ и услуг для государственных (муниципальных) нужд	10	06	0330000030	200	90 000,00
916	Иные закупки товаров, работ и услуг для обеспечения государственных (муниципальных) нужд	10	06	0330000030	240	90 000,00
917	Изготовление печатной продукции для информирования населения о мерах социальной поддержки отдельных категорий граждан	10	06	0330000040	000	80 000,00
918	Закупка товаров, работ и услуг для государственных (муниципальных) нужд	10	06	0330000040	200	80 000,00
919	Иные закупки товаров, работ и услуг для обеспечения государственных (муниципальных) нужд	10	06	0330000040	240	80 000,00
920	Проведение социально значимых мероприятий по торжественным регистрациям рождения детей	10	06	0330000090	000	80 000,00
921	Предоставление субсидий бюджетным, автономным учреждениям и иным некоммерческим организациям	10	06	0330000090	600	80 000,00
922	Субсидии бюджетным учреждениям	10	06	0330000090	610	80 000,00
923	Мероприятия, связанные с проведением Международного дня инвалидов	10	06	0330000220	000	427 600,00
924	Социальное обеспечение и иные выплаты населению	10	06	0330000220	300	50 000,00
925	Социальные выплаты гражданам, кроме публичных нормативных социальных выплат	10	06	0330000220	320	50 000,00
926	Предоставление субсидий бюджетным, автономным учреждениям и иным некоммерческим организациям	10	06	0330000220	600	377 600,00
927	Субсидии бюджетным учреждениям	10	06	0330000220	610	327 600,00
928	Субсидии автономным учреждениям	10	06	0330000220	620	50 000,00
929	Проведение лекций по краеведению и культуре для граждан старшего поколения	10	06	0330000280	000	84 400,00
930	Предоставление субсидий бюджетным, автономным учреждениям и иным некоммерческим организациям	10	06	0330000280	600	84 400,00
931	Субсидии бюджетным учреждениям	10	06	0330000280	610	84 400,00
932	Проведение общегородских социально значимых мероприятий	10	06	0330000300	000	800 000,00
933	Закупка товаров, работ и услуг для государственных (муниципальных) нужд	10	06	0330000300	200	98 000,00
934	Иные закупки товаров, работ и услуг для обеспечения государственных (муниципальных) нужд	10	06	0330000300	240	98 000,00
935	Предоставление субсидий бюджетным, автономным учреждениям и иным некоммерческим организациям	10	06	0330000300	600	702 000,00
936	Субсидии бюджетным учреждениям	10	06	0330000300	610	668 000,00
937	Субсидии автономным учреждениям	10	06	0330000300	620	34 000,00
938	Поздравление отдельных категорий граждан старшего поколения	10	06	0330000310	000	158 309,00
939	Предоставление субсидий бюджетным, автономным учреждениям и иным некоммерческим организациям	10	06	0330000310	600	158 309,00
940	Субсидии бюджетным учреждениям	10	06	0330000310	610	158 309,00
941	Обеспечение беспрепятственного доступа к муниципальным учреждениям социальной инфраструктуры для инвалидов и других маломобильных групп населения	10	06	0330000430	000	25 000,00
942	Закупка товаров, работ и услуг для государственных (муниципальных) нужд	10	06	0330000430	200	25 000,00
943	Иные закупки товаров, работ и услуг для обеспечения государственных (муниципальных) нужд	10	06	0330000430	240	25 000,00
944	ФИЗИЧЕСКАЯ КУЛЬТУРА И СПОРТ	11	00	0000000000	000	79 567 961,00
945	Массовый спорт	11	02	0000000000	000	75 702 128,00
946	Муниципальная программа "Развитие системы социальной поддержки граждан"	11	02	0300000000	000	395 508,00
947	Подпрограмма "Социальная поддержка отдельных категорий граждан"	11	02	0330000000	000	395 508,00
948	Обеспечение беспрепятственного доступа к муниципальным учреждениям социальной инфраструктуры для инвалидов и других маломобильных групп населения	11	02	0330000430	000	395 508,00
949	Предоставление субсидий бюджетным, автономным учреждениям и иным некоммерческим организациям	11	02	0330000430	600	395 508,00
950	Субсидии автономным учреждениям	11	02	0330000430	620	395 508,00
951	Муниципальная программа "Защита населения и территории ЗАТО Железногорск от чрезвычайных ситуаций природного и техногенного характера"	11	02	0500000000	000	1 500 000,00
952	Подпрограмма "Обеспечение первичных мер пожарной безопасности на территории ЗАТО Железногорск"	11	02	0520000000	000	1 500 000,00
953	Расходы по проведению противопожарных мероприятий	11	02	0520000020	000	1 500 000,00
954	Предоставление субсидий бюджетным, автономным учреждениям и иным некоммерческим организациям	11	02	0520000020	600	1 500 000,00
955	Субсидии автономным учреждениям	11	02	0520000020	620	1 500 000,00
956	Муниципальная программа "Безопасный город"	11	02	0700000000	000	60 000,00
957	Подпрограмма "Комплексные меры противодействия злоупотреблению наркотическими средствами и их незаконному обороту"	11	02	0720000000	000	60 000,00
958	Организация и проведение профилактических мероприятий антинаркотической направленности	11	02	0720000030	000	50 000,00
959	Предоставление субсидий бюджетным, автономным учреждениям и иным некоммерческим организациям	11	02	0720000030	600	50 000,00
960	Субсидии автономным учреждениям	11	02	0720000030	620	50 000,00
961	Создание условий для вовлечения граждан в антинаркотическую деятельность	11	02	0720000040	000	10 000,00
962	Предоставление субсидий бюджетным, автономным учреждениям и иным некоммерческим организациям	11	02	0720000040	600	10 000,00
963	Субсидии автономным учреждениям	11	02	0720000040	620	10 000,00
964	Муниципальная программа "Развитие физической культуры и спорта в ЗАТО Железногорск"	11	02	0900000000	000	73 746 620,00
965	Подпрограмма "Развитие массовой физической культуры и спорта"	11	02	0910000000	000	73 746 620,00
966	Физкультурно-оздоровительное обслуживание	11	02	0910000010	000	60 412 808,00
967	Предоставление субсидий бюджетным, автономным учреждениям и иным некоммерческим организациям	11	02	0910000010	600	60 412 808,00
968	Субсидии автономным учреждениям	11	02	0910000010	620	60 412 808,00
969	Проведение официальных физкультурно-оздоровительных и спортивных мероприятий городского округа ЗАТО Железногорск	11	02	0910000020	000	2 400 000,00
970	Предоставление субсидий бюджетным, автономным учреждениям и иным некоммерческим организациям	11	02	0910000020	600	2 400 000,00
971	Субсидии автономным учреждениям	11	02	0910000020	620	2 400 000,00
972	Обеспечение участия спортивных сборных команд ЗАТО Железногорск в выездных спортивных соревнованиях и учебно-тренировочных сборах разного уровня: ведомственного, муниципального, регионального, всероссийского	11	02	0910000030	000	2 600 000,00
973	Предоставление субсидий бюджетным, автономным учреждениям и иным некоммерческим организациям	11	02	0910000030	600	2 600 000,00
974	Субсидии автономным учреждениям	11	02	0910000030	620	2 600 000,00
975	Ремонт кровли и фасада здания по адресу: г. Железногорск, ул.Свердлова, 1	11	02	0910000050	000	5 000 000,00
976	Предоставление субсидий бюджетным, автономным учреждениям и иным некоммерческим организациям	11	02	0910000050	600	5 000 000,00
977	Субсидии автономным учреждениям	11	02	0910000050	620	5 000 000,00
978	Ремонт технологического оборудования плавательного бассейна "Труд" (ул.Свердлова, 3)	11	02	0910000070	000	1 617 464,00
979	Предоставление субсидий бюджетным, автономным учреждениям и иным некоммерческим организациям	11	02	0910000070	600	1 617 464,00
980	Субсидии автономным учреждениям	11	02	0910000070	620	1 617 464,00
981	Расходы на приобретение оборудования и инвентаря для оснащения центров тестирования по выполнению нормативов испытаний (тестов) Всероссийского физкультурно-спортивного комплекса "Готов к труду и обороне" (ГТО)	11	02	0910074040	000	500 000,00
982	Предоставление субсидий бюджетным, автономным учреждениям и иным некоммерческим организациям	11	02	0910074040	600	500 000,00
983	Субсидии автономным учреждениям	11	02	0910074040	620	500 000,00
984	Расходы на модернизацию и укрепление материально-технической базы муниципальных физкультурно-спортивных организаций и муниципальных образовательных, организаций, осуществляющих деятельность в области физической культуры и спорта	11	02	0910074370	000	997 200,00
985	Предоставление субсидий бюджетным, автономным учреждениям и иным некоммерческим организациям	11	02	0910074370	600	997 200,00
986	Субсидии автономным учреждениям	11	02	0910074370	620	997 200,00
987	Софинансирование расходов на приобретение оборудования и инвентаря для оснащения центров тестирования по выполнению нормативов испытаний (тестов) Всероссийского физкультурно-спортивного комплекса "Готов к труду и обороне" (ГТО)"	11	02	09100S4040	000	20 000,00
988	Предоставление субсидий бюджетным, автономным учреждениям и иным некоммерческим организациям	11	02	09100S4040	600	20 000,00
989	Субсидии автономным учреждениям	11	02	09100S4040	620	20 000,00
990	Софинансирование расходов на модернизацию и укрепление материально-технической базы муниципальных физкультурно-спортивных организаций и муниципальных образовательных организаций, осуществляющих деятельность в области физической культуры и спорта	11	02	09100S4370	000	199 148,00
991	Предоставление субсидий бюджетным, автономным учреждениям и иным некоммерческим организациям	11	02	09100S4370	600	199 148,00
992	Субсидии автономным учреждениям	11	02	09100S4370	620	199 148,00
993	Другие вопросы в области физической культуры и спорта	11	05	0000000000	000	3 865 833,00
994	Муниципальная программа "Развитие физической культуры и спорта в ЗАТО Железногорск"	11	05	0900000000	000	3 865 833,00
995	Подпрограмма "Развитие массовой физической культуры и спорта"	11	05	0910000000	000	3 865 833,00
996	Оказание содействия в реализации мероприятий по развитию физической культуры и спорта в ЗАТО Железногорск	11	05	0910000060	000	3 865 833,00
997	Расходы на выплаты персоналу в целях обеспечения выполнения функций государственными (муниципальными) органами, казенными учреждениями, органами управления государственными внебюджетными фондами	11	05	0910000060	100	3 447 533,00
998	Расходы на выплаты персоналу казенных учреждений	11	05	0910000060	110	3 447 533,00
999	Закупка товаров, работ и услуг для государственных (муниципальных) нужд	11	05	0910000060	200	418 300,00
1000	Иные закупки товаров, работ и услуг для обеспечения государственных (муниципальных) нужд	11	05	0910000060	240	418 300,00
1001	СРЕДСТВА МАССОВОЙ ИНФОРМАЦИИ	12	00	0000000000	000	15 695 523,83
1002	Периодическая печать и издательства	12	02	0000000000	000	15 695 523,83
1003	Муниципальная программа "Гражданское общество-ЗАТО Железногорск"	12	02	1500000000	000	15 695 523,83
1004	Подготовка и публикация официальных материалов в газете	12	02	1500000010	000	9 615 932,00
1005	Расходы на выплаты персоналу в целях обеспечения выполнения функций государственными (муниципальными) органами, казенными учреждениями, органами управления государственными внебюджетными фондами	12	02	1500000010	100	4 864 228,00
1006	Расходы на выплаты персоналу казенных учреждений	12	02	1500000010	110	4 864 228,00
1007	Закупка товаров, работ и услуг для государственных (муниципальных) нужд	12	02	1500000010	200	4 746 704,00
1008	Иные закупки товаров, работ и услуг для обеспечения государственных (муниципальных) нужд	12	02	1500000010	240	4 746 704,00
1009	Иные бюджетные ассигнования	12	02	1500000010	800	5 000,00
1010	Уплата налогов, сборов и иных платежей	12	02	1500000010	850	5 000,00
1011	Подготовка и выпуск периодического печатного издания	12	02	1500000020	000	6 079 591,83
1012	Расходы на выплаты персоналу в целях обеспечения выполнения функций государственными (муниципальными) органами, казенными учреждениями, органами управления государственными внебюджетными фондами	12	02	1500000020	100	4 512 871,00
1013	Расходы на выплаты персоналу казенных учреждений	12	02	1500000020	110	4 512 871,00
1014	Закупка товаров, работ и услуг для государственных (муниципальных) нужд	12	02	1500000020	200	1 566 720,83
1015	Иные закупки товаров, работ и услуг для обеспечения государственных (муниципальных) нужд	12	02	1500000020	240	1 566 720,83
1016	Итого					3 881 633 855,91

Приложение № 7 к решению Совета депутатов от 15.12.2016 № 15-65Р
Приложение № 15 к решению Совета депутатов от 15.12.2015 № 5-17Р

РАСПРЕДЕЛЕНИЕ БЮДЖЕТНЫХ АССИГНОВАНИЙ ПО ЦЕЛЕВЫМ СТАТЬЯМ (МУНИЦИПАЛЬНЫМ ПРОГРАММАМ И НЕПРОГРАММНЫМ НАПРАВЛЕНИЯМ ДЕЯТЕЛЬНОСТИ), ГРУППАМ И ПОДГРУППАМ ВИДОВ РАСХОДОВ, РАЗДЕЛАМ, ПОДРАЗДЕЛАМ КЛАССИФИКАЦИИ РАСХОДОВ МЕСТНОГО БЮДЖЕТА НА 2016 ГОД

(рублей)

№ п/п	Наименование	Код				Утверждено на 2016 год
		целевой статьи	вида расходов	раздела	подраздела	
1	Муниципальная программа "Развитие образования ЗАТО Железногорск"	0200000000	000	00	00	1 677 674 619,79
2	Подпрограмма "Развитие дошкольного, общего и дополнительного образования детей"	0210000000	000	00	00	1 673 210 919,79
3	Предоставление дошкольного образования	0210000010	000	00	00	253 550 644,00
4	Предоставление субсидий бюджетным, автономным учреждениям и иным некоммерческим организациям	0210000010	600	00	00	253 550 644,00
5	Субсидии бюджетным учреждениям	0210000010	610	00	00	242 123 291,00
6	ОБРАЗОВАНИЕ	0210000010	610	07	00	242 123 291,00
7	Дошкольное образование	0210000010	610	07	01	242 123 291,00
8	Субсидии автономным учреждениям	0210000010	620	00	00	11 427 353,00
9	ОБРАЗОВАНИЕ	0210000010	620	07	00	11 427 353,00
10	Дошкольное образование	0210000010	620	07	01	11 427 353,00
11	Организация и обеспечение условий для раскрытия и развития всех способностей и дарований обучающихся. Выявление педагогов, обладающих потенциалом к высоким профессиональным достижениям в работе с одаренными обучающимися	0210000110	000	00	00	230 000,00
12	Предоставление субсидий бюджетным, автономным учреждениям и иным некоммерческим организациям	0210000110	600	00	00	230 000,00
13	Субсидии бюджетным учреждениям	0210000110	610	00	00	230 000,00
14	ОБРАЗОВАНИЕ	0210000110	610	07	00	230 000,00
15	Общее образование	0210000110	610	07	02	230 000,00
16	Обеспечение возможности участия одаренных детей в краевых массовых мероприятиях, имеющих школьный, муниципальный и краевой уровень организации	0210000120	000	00	00	549 541,00
17	Закупка товаров, работ и услуг для государственных (муниципальных) нужд	0210000120	200	00	00	369 541,00
18	Иные закупки товаров, работ и услуг для обеспечения государственных (муниципальных) нужд	0210000120	240	00	00	369 541,00
19	ОБРАЗОВАНИЕ	0210000120	240	07	00	369 541,00
20	Другие вопросы в области образования	0210000120	240	07	09	369 541,00
21	Предоставление субсидий бюджетным, автономным учреждениям и иным некоммерческим организациям	0210000120	600	00	00	180 000,00
22	Субсидии бюджетным учреждениям	0210000120	610	00	00	162 300,00
23	ОБРАЗОВАНИЕ	0210000120	610	07	00	162 300,00
24	Общее образование	0210000120	610	07	02	162 300,00
25	Субсидии автономным учреждениям	0210000120	620	00	00	17 700,00
26	ОБРАЗОВАНИЕ	0210000120	620	07	00	17 700,00
27	Общее образование	0210000120	620	07	02	17 700,00
28	Модернизация материально-технической базы образовательных организаций, работающих с одаренными детьми	0210000130	000	00	00	299 000,00
29	Предоставление субсидий бюджетным, автономным учреждениям и иным некоммерческим организациям	0210000130	600	00	00	299 000,00
30	Субсидии бюджетным учреждениям	0210000130	610	00	00	299 000,00
31	ОБРАЗОВАНИЕ	0210000130	610	07	00	299 000,00
32	Общее образование	0210000130	610	07	02	299 000,00
33	Предоставление дополнительного образования различной направленности	0210000140	000	00	00	109 081 363,00
34	Предоставление субсидий бюджетным, автономным учреждениям и иным некоммерческим организациям	0210000140	600	00	00	109 081 363,00
35	Субсидии бюджетным учреждениям	0210000140	610	00	00	81 935 831,00
36	ОБРАЗОВАНИЕ	0210000140	610	07	00	81 935 831,00
37	Общее образование	0210000140	610	07	02	81 935 831,00
38	Субсидии автономным учреждениям	0210000140	620	00	00	27 145 532,00
39	ОБРАЗОВАНИЕ	0210000140	620	07	00	27 145 532,00
40	Общее образование	0210000140	620	07	02	27 145 532,00
41	Выполнение функций муниципальными казенными учреждениями	0210000150	000	00	00	61 726 954,00
42	Расходы на выплаты персоналу в целях обеспечения выполнения функций государственными (муниципальными) органами, казенными учреждениями, органами управления государственными внебюджетными фондами	0210000150	100	00	00	46 294 769,00
43	Расходы на выплаты персоналу казенных учреждений	0210000150	110	00	00	46 294 769,00
44	ОБРАЗОВАНИЕ	0210000150	110	07	00	46 294 769,00
45	Другие вопросы в области образования	0210000150	110	07	09	46 294 769,00
46	Закупка товаров, работ и услуг для государственных (муниципальных) нужд	0210000150	200	00	00	15 428 213,00
47	Иные закупки товаров, работ и услуг для обеспечения государственных (муниципальных) нужд	0210000150	240	00	00	15 428 213,00
48	ОБРАЗОВАНИЕ	0210000150	240	07	00	15 428 213,00
49	Другие вопросы в области образования	0210000150	240	07	09	15 428 213,00
50	Иные бюджетные ассигнования	0210000150	800	00	00	3 972,00
51	Уплата налогов, сборов и иных платежей	0210000150	850	00	00	3 972,00
52	ОБРАЗОВАНИЕ	0210000150	850	07	00	3 972,00
53	Другие вопросы в области образования	0210000150	850	07	09	3 972,00
54	Расходы на приобретение оборудования с целью содействия в организации и проведении итоговой аттестации учащихся 9 классов	0210000160	000	00	00	1 000 000,00
55	Предоставление субсидий бюджетным, автономным учреждениям и иным некоммерческим организациям	0210000160	600	00	00	1 000 000,00
56	Субсидии бюджетным учреждениям	0210000160	610	00	00	1 000 000,00
57	ОБРАЗОВАНИЕ	0210000160	610	07	00	1 000 000,00
58	Общее образование	0210000160	610	07	02	1 000 000,00
59	Расходы на выполнение работ по устройству инженерных сетей для функционирования модульного здания медицинского пункта в МАОУ ДО ДООЦ "Взлет"	0210000170	000	00	00	1 710 853,00
60	Капитальные вложения в объекты государственной (муниципальной) собственности	0210000170	400	00	00	1 710 853,00
61	Субсидии бюджетным и автономным учреждениям, государственным (муниципальным) унитарным предприятиям на осуществление капитальных вложений в объекты капитального строительства государственной (муниципальной) собственности или приобретение объектов недвижимого имущества в государственную (муниципальную) собственность	0210000170	460	00	00	1 710 853,00
62	ОБРАЗОВАНИЕ	0210000170	460	07	00	1 710 853,00
63	Молодежная политика и оздоровление детей	0210000170	460	07	07	1 710 853,00
64	Предоставление общедоступного и бесплатного начального общего, основного общего, среднего (полного) общего образования по основным общеобразовательным программам	0210000220	000	00	00	154 059 887,00
65	Предоставление субсидий бюджетным, автономным учреждениям и иным некоммерческим организациям	0210000220	600	00	00	154 059 887,00
66	Субсидии бюджетным учреждениям	0210000220	610	00	00	140 816 941,00
67	ОБРАЗОВАНИЕ	0210000220	610	07	00	140 816 941,00
68	Общее образование	0210000220	610	07	02	140 816 941,00
69	Субсидии автономным учреждениям	0210000220	620	00	00	13 242 946,00
70	ОБРАЗОВАНИЕ	0210000220	620	07	00	13 242 946,00
71	Общее образование	0210000220	620	07	02	13 242 946,00
72	Обеспечение безопасных условий функционирования образовательных организаций в соответствии с действующим законодательством	0210000260	000	00	00	24 265 790,00
73	Предоставление субсидий бюджетным, автономным учреждениям и иным некоммерческим организациям	0210000260	600	00	00	24 265 790,00
74	Субсидии бюджетным учреждениям	0210000260	610	00	00	18 297 850,00
75	ОБРАЗОВАНИЕ	0210000260	610	07	00	18 297 850,00
76	Дошкольное образование	0210000260	610	07	01	2 522 150,00
77	Общее образование	0210000260	610	07	02	15 775 700,00
78	Субсидии автономным учреждениям	0210000260	620	00	00	5 967 940,00
79	ОБРАЗОВАНИЕ	0210000260	620	07	00	5 967 940,00
80	Дошкольное образование	0210000260	620	07	01	354 740,00
81	Общее образование	0210000260	620	07	02	5 613 200,00
82	Организация отдыха и оздоровление детей в каникулярное время	0210000530	000	00	00	693 066,00
83	Предоставление субсидий бюджетным, автономным учреждениям и иным некоммерческим организациям	0210000530	600	00	00	693 066,00
84	Субсидии бюджетным учреждениям	0210000530	610	00	00	117 138,00
85	ОБРАЗОВАНИЕ	0210000530	610	07	00	117 138,00
86	Молодежная политика и оздоровление детей	0210000530	610	07	07	117 138,00
87	Субсидии автономным учреждениям	0210000530	620	00	00	575 928,00
88	ОБРАЗОВАНИЕ	0210000530	620	07	00	575 928,00
89	Молодежная политика и оздоровление детей	0210000530	620	07	07	575 928,00
90	Расходы, связанные с открытием дополнительных групп	0210000540	000	00	00	5 875 095,00
91	Предоставление субсидий бюджетным, автономным учреждениям и иным некоммерческим организациям	0210000540	600	00	00	5 875 095,00
92	Субсидии бюджетным учреждениям	0210000540	610	00	00	5 875 095,00
93	ОБРАЗОВАНИЕ	0210000540	610	07	00	5 875 095,00
94	Дошкольное образование	0210000540	610	07	01	5 875 095,00
95	Капитальный ремонт зданий общеобразовательных организаций	0210000550	000	00	00	65 481 156,22
96	Закупка товаров, работ и услуг для государственных (муниципальных) нужд	0210000550	200	00	00	26 481 156,22
97	Иные закупки товаров, работ и услуг для обеспечения государственных (муниципальных) нужд	0210000550	240	00	00	26 481 156,22
98	ОБРАЗОВАНИЕ	0210000550	240	07	00	26 481 156,22
99	Дошкольное образование	0210000550	240	07	01	2 609 388,32
100	Общее образование	0210000550	240	07	02	23 871 767,90
101	Предоставление субсидий бюджетным, автономным учреждениям и иным некоммерческим организациям	0210000550	600	00	00	39 000 000,00
102	Субсидии бюджетным учреждениям	0210000550	610	00	00	39 000 000,00
103	ОБРАЗОВАНИЕ	0210000550	610	07	00	39 000 000,00
104	Дошкольное образование	0210000550	610	07	01	34 500 000,00
105	Общее образование	0210000550	610	07	02	4 500 000,00
106	Капитальный ремонт здания МБДОУ № 58	0210000560	000	00	00	68 900,00
107	Закупка товаров, работ и услуг для государственных (муниципальных) нужд	0210000560	200	00	00	68 900,00
108	Иные закупки товаров, работ и услуг для обеспечения государственных (муниципальных) нужд	0210000560	240	00	00	68 900,00
109	ОБРАЗОВАНИЕ	0210000560	240	07	00	68 900,00
110	Дошкольное образование	0210000560	240	07	01	68 900,00
111	Благоустройство территории (ремонт асфальтового покрытия) МБДОУ № 37	0210000570	000	00	00	192 028,57
112	Предоставление субсидий бюджетным, автономным учреждениям и иным некоммерческим организациям	0210000570	600	00	00	192 028,57
113	Субсидии бюджетным учреждениям	0210000570	610	00	00	192 028,57
114	ОБРАЗОВАНИЕ	0210000570	610	07	00	192 028,57
115	Дошкольное образование	0210000570	610	07	01	192 028,57
116	Расходы на обеспечение доступности приоритетных объектов и услуг в приоритетных сферах жизнедеятельности инвалидов и других маломобильных групп населения	0210050270	000	00	00	2 844 053,60
117	Предоставление субсидий бюджетным, автономным учреждениям и иным некоммерческим организациям	0210050270	600	00	00	2 844 053,60
118	Субсидии бюджетным учреждениям	0210050270	610	00	00	2 844 053,60
119	ОБРАЗОВАНИЕ	0210050270	610	07	00	2 844 053,60
120	Дошкольное образование	0210050270	610	07	01	1 422 019,60
121	Общее образование	0210050270	610	07	02	1 422 034,00
122	Расходы на приобретение и монтаж модульных зданий медицинских пунктов в муниципальных загородных оздоровительных лагерях	021007397Б	000	00	00	3 636 400,00
123	Капитальные вложения в объекты государственной (муниципальной) собственности	021007397Б	400	00	00	3 636 400,00
124	Субсидии бюджетным и автономным учреждениям, государственным (муниципальным) унитарным предприятиям на осуществление капитальных вложений в объекты капитального строительства государственной (муниципальной) собственности или приобретение объектов недвижимого имущества в государственную (муниципальную) собственность	021007397Б	460	00	00	3 636 400,00
125	ОБРАЗОВАНИЕ	021007397Б	460	07	00	3 636 400,00
126	Молодежная политика и оздоровление детей	021007397Б	460	07	07	3 636 400,00
127	Расходы на оплату стоимости набора продуктов питания или готовых блюд и их транспортировки в лагеря с дневным пребыванием детей	021007397Г	000	00	00	4 078 500,00
128	Предоставление субсидий бюджетным, автономным учреждениям и иным некоммерческим организациям	021007397Г	600	00	00	4 078 500,00
129	Субсидии бюджетным учреждениям	021007397Г	610	00	00	3 660 296,00
130	ОБРАЗОВАНИЕ	021007397Г	610	07	00	3 660 296,00
131	Молодежная политика и оздоровление детей	021007397Г	610	07	07	3 660 296,00
132	Субсидии автономным учреждениям	021007397Г	620	00	00	418 204,00
133	ОБРАЗОВАНИЕ	021007397Г	620	07	00	418 204,00
134	Молодежная политика и оздоровление детей	021007397Г	620	07	07	418 204,00
135	Расходы на оплату стоимости путевок для детей в краевые государственные и негосударственные организации отдыха детей и их оздоровления, зарегистрированные на территории края, муниципальные загородные оздоровительные лагеря, организацию отдыха детей и их оздоровления в муниципальных загородных оздоровительных лагерях	021007397Д	000	00	00	7 746 100,00
136	Предоставление субсидий бюджетным, автономным учреждениям и иным некоммерческим организациям	021007397Д	600	00	00	7 746 100,00
137	Субсидии автономным учреждениям	021007397Д	620	00	00	7 746 100,00
138	ОБРАЗОВАНИЕ	021007397Д	620	07	00	7 746 100,00
139	Молодежная политика и оздоровление детей	021007397Д	620	07	07	7 746 100,00
140	Обеспечение государственных гарантий реализации прав на получение общедоступного и бесплатного дошкольного образования в муниципальных дошкольных образовательных организациях, общедоступного и бесплатного дошкольного образования в муниципальных общеобразовательных организациях в части обеспечения деятельности административного и учебно-вспомогательного персонала муниципальных дошкольных образовательных и общеобразовательных организаций	0210074080	000	00	00	140 108 600,00
141	Предоставление субсидий бюджетным, автономным учреждениям и иным некоммерческим организациям	0210074080	600	00	00	140 108 600,00
142	Субсидии бюджетным учреждениям	0210074080	610	00	00	133 325 208,48
143	ОБРАЗОВАНИЕ	0210074080	610	07	00	133 325 208,48
144	Дошкольное образование	0210074080	610	07	01	133 325 208,48
145	Субсидии автономным учреждениям	0210074080	620	00	00	6 783 391,52
146	ОБРАЗОВАНИЕ	0210074080	620	07	00	6 783 391,52
147	Дошкольное образование	0210074080	620	07	01	6 783 391,52
148	Обеспечение государственных гарантий реализации прав на получение общедоступного и бесплатного начального общего, основного общего, среднего общего образования в муниципальных общеобразовательных организациях, обеспечение дополнительного образования детей в муниципальных общеобразовательных организациях в части обеспечения деятельности административного и учебно-вспомогательного персонала муниципальных общеобразовательных организаций	0210074090	000	00	00	85 306 200,00
149	Предоставление субсидий бюджетным, автономным учреждениям и иным некоммерческим организациям	0210074090	600	00	00	85 306 200,00
150	Субсидии бюджетным учреждениям	0210074090	610	00	00	79 571 860,00
151	ОБРАЗОВАНИЕ	0210074090	610	07	00	79 571 860,00
152	Общее образование	0210074090	610	07	02	79 571 860,00
153	Субсидии автономным учреждениям	0210074090	620	00	00	5 734 340,00
154	ОБРАЗОВАНИЕ	0210074090	620	07	00	5 734 340,00
155	Общее образование	0210074090	620	07	02	5 734 340,00
156	Осуществление присмотра и ухода за детьми-инвалидами, детьми-сиротами и детьми, оставшимися без попечения родителей, а также детьми с туберкулезной интоксикацией, обучающимися в муниципальных образовательных организациях, реализующих образовательную программу дошкольного образования, без взимания родительской платы	0210075540	000	00	00	1 664 700,00
157	Предоставление субсидий бюджетным, автономным учреждениям и иным некоммерческим организациям	0210075540	600	00	00	1 664 700,00
158	Субсидии бюджетным учреждениям	0210075540	610	00	00	1 634 182,92
159	ОБРАЗОВАНИЕ	0210075540	610	07	00	1 634 182,92
160	Дошкольное образование	0210075540	610	07	01	1 634 182,92
161	Субсидии автономным учреждениям	0210075540	620	00	00	30 517,08
162	ОБРАЗОВАНИЕ	0210075540	620	07	00	30 517,08
163	Дошкольное образование	0210075540	620	07	01	30 517,08
164	Выплата и доставка компенсации родительской платы за присмотр и уход за детьми в образовательных организациях края, реализующих образовательную программу дошкольного образования	0210075560	000	00	00	22 022 900,00
165	Социальное обеспечение и иные выплаты населению	0210075560	300	00	00	22 022 900,00
166	Публичные нормативные социальные выплаты гражданам	0210075560	310	00	00	22 022 900,00
167	СОЦИАЛЬНАЯ ПОЛИТИКА	0210075560	310	10	00	22 022 900,00
168	Охрана семьи и детства	0210075560	310	10	04	22 022 900,00
169	Расходы на развитие инфраструктуры общеобразовательных учреждений	0210075630	000	00	00	1 765 600,00
170	Предоставление субсидий бюджетным, автономным учреждениям и иным некоммерческим организациям	0210075630	600	00	00	1 765 600,00
171	Субсидии бюджетным учреждениям	0210075630	610	00	00	1 765 600,00
172	ОБРАЗОВАНИЕ	0210075630	610	07	00	1 765 600,00
173	Общее образование	0210075630	610	07	02	1 765 600,00
174	Обеспечение государственных гарантий и реализации прав граждан на получение общедоступного и бесплатного начального общего, основного общего, среднего общего образования в муниципальных общеобразовательных организациях, обеспечение дополнительного образования детей в муниципальных общеобразовательных организациях, за исключением обеспечения деятельности административного и учебно-вспомогательного персонала муниципальных общеобразовательных организаций	0210075640	000	00	00	328 938 200,00
175	Предоставление субсидий бюджетным, автономным учреждениям и иным некоммерческим организациям	0210075640	600	00	00	328 938 200,00
176	Субсидии бюджетным учреждениям	0210075640	610	00	00	293 693 632,00
177	ОБРАЗОВАНИЕ	0210075640	610	07	00	293 693 632,00
178	Общее образование	0210075640	610	07	02	293 693 632,00
179	Субсидии автономным учреждениям	0210075640	620	00	00	35 244 568,00
180	ОБРАЗОВАНИЕ	0210075640	620	07	00	35 244 568,00
181	Общее образование	0210075640	620	07	02	35 244 568,00
182	Обеспечение питанием детей, обучающихся в муниципальных и частных образовательных организациях, реализующих основные общеобразовательные программы, без взимания платы	0210075660	000	00	00	4 748 400,00
183	Социальное обеспечение и иные выплаты населению	0210075660	300	00	00	32 193,58
184	Публичные нормативные социальные выплаты гражданам	0210075660	310	00	00	32 193,58
185	СОЦИАЛЬНАЯ ПОЛИТИКА	0210075660	310	10	00	32 193,58
186	Социальное обеспечение населения	0210075660	310	10	03	32 193,58
187	Предоставление субсидий бюджетным, автономным учреждениям и иным некоммерческим организациям	0210075660	600	00	00	4 716 206,42
188	Субсидии бюджетным учреждениям	0210075660	610	00	00	4 551 801,66
189	СОЦИАЛЬНАЯ ПОЛИТИКА	0210075660	610	10	00	4 551 801,66
190	Социальное обеспечение населения	0210075660	610	10	03	4 551 801,66
191	Субсидии автономным учреждениям	0210075660	620	00	00	164 404,76
192	СОЦИАЛЬНАЯ ПОЛИТИКА	0210075660	620	10	00	164 404,76
193	Социальное обеспечение населения	0210075660	620	10	03	164 404,76
194	Обеспечение государственных гарантий реализации прав на получение общедоступного и бесплатного дошкольного образования в муниципальных дошкольных образовательных организациях, общедоступного и бесплатного дошкольного образования, в муниципальных общеобразовательных организациях, за исключением обеспечения деятельности административного и учебно-вспомогательного персонала муниципальных дошкольных образовательных и общеобразовательных организаций	0210075880	000	00	00	384 773 800,00
195	Предоставление субсидий бюджетным, автономным учреждениям и иным некоммерческим организациям	0210075880	600	00	00	384 773 800,00
196	Субсидии бюджетным учреждениям	0210075880	610	00	00	369 046 162,57
197	ОБРАЗОВАНИЕ	0210075880	610	07	00	369 046 162,57
198	Дошкольное образование	0210075880	610	07	01	369 046 162,57
199	Субсидии автономным учреждениям	0210075880	620	00	00	15 727 637,43
200	ОБРАЗОВАНИЕ	0210075880	620	07	00	15 727 637,43
201	Дошкольное образование	0210075880	620	07	01	15 727 637,43
202	Расходы на приобретение машин и оборудования, базовых расходных материалов и лицензионного программного обеспечения к нему, относящихся к образовательной инфраструктуре муниципального образования ЗАТО Железногорск, на территории которого расположен инновационный территориальный кластер	0210077910	000	00	00	10 000,00
203	Закупка товаров, работ и услуг для государственных (муниципальных) нужд	0210077910	200	00	00	10 000,00
204	Иные закупки товаров, работ и услуг для обеспечения государственных (муниципальных) нужд	0210077910	240	00	00	10 000,00
205	ОБРАЗОВАНИЕ	0210077910	240	07	00	10 000,00
206	Общее образование	0210077910	240	07	02	10 000,00
207	Софинансирование расходов по созданию в дошкольных образовательных, общеобразовательных организациях, организациях дополнительного образования детей (в том числе в организациях, осуществляющих образовательную деятельность по адаптированным основным общеобразовательным программам) условий для получения детьми-инвалидами качественного образования	0210L0270	000	00	00	203 148,00

208	Предоставление субсидий бюджетным, автономным учреждениям и иным некоммерческим организациям	02100L0270	600	00	00	203 148,00
209	Субсидии бюджетным учреждениям	02100L0270	610	00	00	203 148,00
210	ОБРАЗОВАНИЕ	02100L0270	610	07	00	203 148,00
211	Дошкольное образование	02100L0270	610	07	01	101 574,00
212	Общее образование	02100L0270	610	07	02	101 574,00
213	Расходы на создание в дошкольных образовательных, общеобразовательных организациях, организациях дополнительного образования детей (в том числе в организациях, осуществляющих образовательную деятельность по адаптированным основным общеобразовательным программам) условий для получения детьми-инвалидами качественного образования	02100R0270	000	00	00	1 218 896,40
214	Предоставление субсидий бюджетным, автономным учреждениям и иным некоммерческим организациям	02100R0270	600	00	00	1 218 896,40
215	Субсидии бюджетным учреждениям	02100R0270	610	00	00	1 218 896,40
216	ОБРАЗОВАНИЕ	02100R0270	610	07	00	1 218 896,40
217	Дошкольное образование	02100R0270	610	07	01	609 455,40
218	Общее образование	02100R0270	610	07	02	609 441,00
219	Софинансирование расходов на приобретение и монтаж модульных зданий медицинских пунктов в муниципальных загородных оздоровительных лагерях	02100S397Б	000	00	00	363 640,00
220	Капитальные вложения в объекты государственной (муниципальной) собственности	02100S397Б	400	00	00	363 640,00
221	Субсидии бюджетным и автономным учреждениям, государственным (муниципальным) унитарным предприятиям на осуществление капитальных вложений в объекты капитального строительства государственной (муниципальной) собственности или приобретение объектов недвижимого имущества в государственную (муниципальную) собственность	02100S397Б	460	00	00	363 640,00
222	ОБРАЗОВАНИЕ	02100S397Б	460	07	00	363 640,00
223	Молодежная политика и оздоровление детей	02100S397Б	460	07	07	363 640,00
224	Софинансирование расходов на оплату стоимости набора продуктов питания или готовых блюд и их транспортировки в лагеря с дневным пребыванием детей	02100S397Г	000	00	00	1 749 116,00
225	Предоставление субсидий бюджетным, автономным учреждениям и иным некоммерческим организациям	02100S397Г	600	00	00	1 749 116,00
226	Субсидии бюджетным учреждениям	02100S397Г	610	00	00	1 569 916,00
227	ОБРАЗОВАНИЕ	02100S397Г	610	07	00	1 569 916,00
228	Молодежная политика и оздоровление детей	02100S397Г	610	07	07	1 569 916,00
229	Субсидии автономным учреждениям	02100S397Г	620	00	00	179 200,00
230	ОБРАЗОВАНИЕ	02100S397Г	620	07	00	179 200,00
231	Молодежная политика и оздоровление детей	02100S397Г	620	07	07	179 200,00
232	Софинансирование расходов на оплату стоимости путевок для детей в краевые государственные и негосударственные организации отдыха детей и их оздоровления, зарегистрированные на территории края, муниципальные загородные оздоровительные лагеря, организацию отдыха детей и их оздоровления в муниципальных загородных оздоровительных лагерях	02100S397Д	000	00	00	3 160 108,00
233	Предоставление субсидий бюджетным, автономным учреждениям и иным некоммерческим организациям	02100S397Д	600	00	00	3 160 108,00
234	Субсидии автономным учреждениям	02100S397Д	620	00	00	3 160 108,00
235	ОБРАЗОВАНИЕ	02100S397Д	620	07	00	3 160 108,00
236	Молодежная политика и оздоровление детей	02100S397Д	620	07	07	3 160 108,00
237	Софинансирование расходов на развитие инфраструктуры общеобразовательных учреждений	02100S5630	000	00	00	88 280,00
238	Предоставление субсидий бюджетным, автономным учреждениям и иным некоммерческим организациям	02100S5630	600	00	00	88 280,00
239	Субсидии бюджетным учреждениям	02100S5630	610	00	00	88 280,00
240	ОБРАЗОВАНИЕ	02100S5630	610	07	00	88 280,00
241	Общее образование	02100S5630	610	07	02	88 280,00
242	Подпрограмма "Государственная поддержка детей сирот, расширение практики применения семейных форм воспитания"	0220000000	000	00	00	4 463 700,00
243	Осуществление государственных полномочий по организации и осуществлению деятельности по опеке и попечительству в отношении несовершеннолетних	0220075520	000	00	00	4 463 700,00
244	Расходы на выплаты персоналу в целях обеспечения выполнения функций государственными (муниципальными) органами, казенными учреждениями, органами управления государственными внебюджетными фондами	0220075520	100	00	00	4 143 137,00
245	Расходы на выплаты персоналу государственных (муниципальных) органов	0220075520	120	00	00	4 143 137,00
246	ОБЩЕГОСУДАРСТВЕННЫЕ ВОПРОСЫ	0220075520	120	01	00	4 143 137,00
247	Функционирование Правительства Российской Федерации, высших исполнительных органов государственной власти субъектов Российской Федерации, местных администраций	0220075520	120	01	04	4 143 137,00
248	Закупка товаров, работ и услуг для государственных (муниципальных) нужд	0220075520	200	00	00	320 563,00
249	Иные закупки товаров, работ и услуг для обеспечения государственных (муниципальных) нужд	0220075520	240	00	00	320 563,00
250	ОБЩЕГОСУДАРСТВЕННЫЕ ВОПРОСЫ	0220075520	240	01	00	320 563,00
251	Функционирование Правительства Российской Федерации, высших исполнительных органов государственной власти субъектов Российской Федерации, местных администраций	0220075520	240	01	04	320 563,00
252	Муниципальная программа "Развитие системы социальной поддержки граждан"	0300000000	000	00	00	102 708 303,91
253	Подпрограмма "Повышение качества и доступности социальных услуг гражданам"	0310000000	000	00	00	37 792 793,20
254	Предоставление услуг (выполнение работ) социального обслуживания	0310000020	000	00	00	2 324 830,00
255	Предоставление субсидий бюджетным, автономным учреждениям и иным некоммерческим организациям	0310000020	600	00	00	2 324 830,00
256	Субсидии бюджетным учреждениям	0310000020	610	00	00	2 324 830,00
257	СОЦИАЛЬНАЯ ПОЛИТИКА	0310000020	610	10	00	2 324 830,00
258	Социальное обслуживание населения	0310000020	610	10	02	2 324 830,00
259	Расходы по социальному обслуживанию населения, в том числе по предоставлению мер социальной поддержки работникам муниципальных учреждений социального обслуживания (в соответствии с Законом края от 16 декабря 2014 года № 7-3023 "Об организации социального обслуживания граждан в Красноярском крае")	0310001510	000	00	00	35 467 963,20
260	Расходы на выплаты персоналу в целях обеспечения выполнения функций государственными (муниципальными) органами, казенными учреждениями, органами управления государственными внебюджетными фондами	0310001510	100	00	00	6 417 707,08
261	Расходы на выплаты персоналу казенных учреждений	0310001510	110	00	00	6 417 707,08
262	СОЦИАЛЬНАЯ ПОЛИТИКА	0310001510	110	10	00	6 417 707,08
263	Социальное обслуживание населения	0310001510	110	10	02	6 417 707,08
264	Закупка товаров, работ и услуг для государственных (муниципальных) нужд	0310001510	200	00	00	1 199 229,58
265	Иные закупки товаров, работ и услуг для обеспечения государственных (муниципальных) нужд	0310001510	240	00	00	1 199 229,58
266	СОЦИАЛЬНАЯ ПОЛИТИКА	0310001510	240	10	00	1 199 229,58
267	Социальное обслуживание населения	0310001510	240	10	02	1 199 229,58
268	Предоставление субсидий бюджетным, автономным учреждениям и иным некоммерческим организациям	0310001510	600	00	00	27 846 424,14
269	Субсидии бюджетным учреждениям	0310001510	610	00	00	27 846 424,14
270	СОЦИАЛЬНАЯ ПОЛИТИКА	0310001510	610	10	00	27 846 424,14
271	Социальное обслуживание населения	0310001510	610	10	02	27 846 424,14
272	Иные бюджетные ассигнования	0310001510	800	00	00	4 602,40
273	Уплата налогов, сборов и иных платежей	0310001510	850	00	00	4 602,40
274	СОЦИАЛЬНАЯ ПОЛИТИКА	0310001510	850	10	00	4 602,40
275	Социальное обслуживание населения	0310001510	850	10	02	4 602,40
276	Подпрограмма "Обеспечение своевременного и качественного исполнения переданных государственных полномочий по приему граждан, сбору документов, ведению базы данных получателей социальной помощи и организации социального обслуживания"	0320000000	000	00	00	42 378 300,00
277	Осуществление государственных полномочий по организации деятельности органов управления системой социальной защиты населения (в соответствии с Законом края от 20.12.2005 №17-4294 "О наделении органов местного самоуправления муниципальных образований края государственными полномочиями по организации деятельности органов управления системой социальной защиты населения, обеспечивающих решение вопросов социальной поддержки и социального обслуживания населения")	0320075130	000	00	00	42 378 300,00
278	Расходы на выплаты персоналу в целях обеспечения выполнения функций государственными (муниципальными) органами, казенными учреждениями, органами управления государственными внебюджетными фондами	0320075130	100	00	00	36 935 500,00
279	Расходы на выплаты персоналу государственных (муниципальных) органов	0320075130	120	00	00	36 935 500,00
280	СОЦИАЛЬНАЯ ПОЛИТИКА	0320075130	120	10	00	36 935 500,00
281	Другие вопросы в области социальной политики	0320075130	120	10	06	36 935 500,00
282	Закупка товаров, работ и услуг для государственных (муниципальных) нужд	0320075130	200	00	00	5 436 979,20
283	Иные закупки товаров, работ и услуг для обеспечения государственных (муниципальных) нужд	0320075130	240	00	00	5 436 979,20
284	СОЦИАЛЬНАЯ ПОЛИТИКА	0320075130	240	10	00	5 436 979,20
285	Другие вопросы в области социальной политики	0320075130	240	10	06	5 436 979,20
286	Иные бюджетные ассигнования	0320075130	800	00	00	5 820,80
287	Уплата налогов, сборов и иных платежей	0320075130	850	00	00	5 820,80
288	СОЦИАЛЬНАЯ ПОЛИТИКА	0320075130	850	10	00	5 820,80
289	Другие вопросы в области социальной политики	0320075130	850	10	06	5 820,80
290	Подпрограмма "Социальная поддержка отдельных категорий граждан"	0330000000	000	00	00	22 537 210,71
291	Создание условий для активного участия граждан старшего поколения в общественной жизни	0330000020	000	00	00	10 000,00
292	Предоставление субсидий бюджетным, автономным учреждениям и иным некоммерческим организациям	0330000020	600	00	00	10 000,00
293	Субсидии бюджетным учреждениям	0330000020	610	00	00	10 000,00
294	СОЦИАЛЬНАЯ ПОЛИТИКА	0330000020	610	10	00	10 000,00
295	Другие вопросы в области социальной политики	0330000020	610	10	06	10 000,00
296	Информирование населения ЗАТО Железногорск об изменениях в пенсионном обеспечении и о мерах социальной поддержки	0330000030	000	00	00	90 000,00
297	Закупка товаров, работ и услуг для государственных (муниципальных) нужд	0330000030	200	00	00	90 000,00
298	Иные закупки товаров, работ и услуг для обеспечения государственных (муниципальных) нужд	0330000030	240	00	00	90 000,00
299	СОЦИАЛЬНАЯ ПОЛИТИКА	0330000030	240	10	00	90 000,00
300	Другие вопросы в области социальной политики	0330000030	240	10	06	90 000,00
301	Изготовление печатной продукции для информирования населения о мерах социальной поддержки отдельных категорий граждан	0330000040	000	00	00	80 000,00
302	Закупка товаров, работ и услуг для государственных (муниципальных) нужд	0330000040	200	00	00	80 000,00
303	Иные закупки товаров, работ и услуг для обеспечения государственных (муниципальных) нужд	0330000040	240	00	00	80 000,00
304	СОЦИАЛЬНАЯ ПОЛИТИКА	0330000040	240	10	00	80 000,00
305	Другие вопросы в области социальной политики	0330000040	240	10	06	80 000,00
306	Денежная выплата на оплату жилищно-коммунальных услуг гражданам, заключившим с Администрацией ЗАТО г. Железногорск договоры пожизненного содержания с иждивением	0330000060	000	00	00	118 608,09
307	Социальное обеспечение и иные выплаты населению	0330000060	300	00	00	118 608,09
308	Публичные нормативные социальные выплаты гражданам	0330000060	310	00	00	118 608,09
309	СОЦИАЛЬНАЯ ПОЛИТИКА	0330000060	310	10	00	118 608,09
310	Социальное обеспечение населения	0330000060	310	10	03	118 608,09
311	Ежемесячная денежная компенсация Почетному гражданину ЗАТО Железногорск на оплату жилищно-коммунальных услуг	0330000070	000	00	00	295 000,00
312	Социальное обеспечение и иные выплаты населению	0330000070	300	00	00	295 000,00
313	Публичные нормативные социальные выплаты гражданам	0330000070	310	00	00	295 000,00
314	СОЦИАЛЬНАЯ ПОЛИТИКА	0330000070	310	10	00	295 000,00
315	Социальное обеспечение населения	0330000070	310	10	03	295 000,00
316	Обеспечение горячим питанием без взимания платы детей, обучающихся в муниципальных бюджетных, муниципальных автономных общеобразовательных учреждениях ЗАТО Железногорск	0330000080	000	00	00	2 467 309,00
317	Предоставление субсидий бюджетным, автономным учреждениям и иным некоммерческим организациям	0330000080	600	00	00	2 467 309,00
318	Субсидии бюджетным учреждениям	0330000080	610	00	00	2 355 999,00
319	СОЦИАЛЬНАЯ ПОЛИТИКА	0330000080	610	10	00	2 355 999,00
320	Социальное обеспечение населения	0330000080	610	10	03	2 355 999,00
321	Субсидии автономным учреждениям	0330000080	620	00	00	111 310,00
322	СОЦИАЛЬНАЯ ПОЛИТИКА	0330000080	620	10	00	111 310,00
323	Социальное обеспечение населения	0330000080	620	10	03	111 310,00
324	Проведение социально значимых мероприятий по торжественным регистрациям рождения детей	0330000090	000	00	00	80 000,00
325	Предоставление субсидий бюджетным, автономным учреждениям и иным некоммерческим организациям	0330000090	600	00	00	80 000,00
326	Субсидии бюджетным учреждениям	0330000090	610	00	00	80 000,00
327	СОЦИАЛЬНАЯ ПОЛИТИКА	0330000090	610	10	00	80 000,00
328	Другие вопросы в области социальной политики	0330000090	610	10	06	80 000,00
329	Ежемесячная денежная компенсация части стоимости платы за содержание жилых помещений для граждан, проживающих в домах, в которых размер платы за содержание жилых помещений устанавливается Администрацией ЗАТО г. Железногорск	0330000100	000	00	00	3 672 459,00
330	Социальное обеспечение и иные выплаты населению	0330000100	300	00	00	3 672 459,00
331	Социальные выплаты гражданам, кроме публичных нормативных социальных выплат	0330000100	320	00	00	3 672 459,00
332	СОЦИАЛЬНАЯ ПОЛИТИКА	0330000100	320	10	00	3 672 459,00
333	Социальное обеспечение населения	0330000100	320	10	03	3 672 459,00
334	Денежная компенсация работникам муниципальных организаций за проезд детей транспортом общего пользования	0330000110	000	00	00	75 350,00
335	Социальное обеспечение и иные выплаты населению	0330000110	300	00	00	75 350,00
336	Публичные нормативные социальные выплаты гражданам	0330000110	310	00	00	75 350,00
337	СОЦИАЛЬНАЯ ПОЛИТИКА	0330000110	310	10	00	75 350,00
338	Социальное обеспечение населения	0330000110	310	10	03	75 350,00
339	Денежная компенсационная выплата в размере 50% родительской платы за присмотр и уход за детьми в образовательных организациях, реализующих образовательную программу дошкольного образования, родителям (законным представителям), являющимся работниками муниципальных дошкольных образовательных учреждений ЗАТО Железногорск, оплата труда которых осуществляется в диапазоне окладов 2231-3820 рублей	0330000120	000	00	00	804 000,00
340	Социальное обеспечение и иные выплаты населению	0330000120	300	00	00	804 000,00
341	Публичные нормативные социальные выплаты гражданам	0330000120	310	00	00	804 000,00
342	СОЦИАЛЬНАЯ ПОЛИТИКА	0330000120	310	10	00	804 000,00
343	Социальное обеспечение населения	0330000120	310	10	03	804 000,00
344	Обеспечение детей новогодними подарками	0330000130	000	00	00	1 470 500,00
345	Предоставление субсидий бюджетным, автономным учреждениям и иным некоммерческим организациям	0330000130	600	00	00	1 470 500,00
346	Субсидии бюджетным учреждениям	0330000130	610	00	00	1 362 029,00
347	СОЦИАЛЬНАЯ ПОЛИТИКА	0330000130	610	10	00	1 362 029,00
348	Социальное обеспечение населения	0330000130	610	10	03	1 362 029,00
349	Субсидии автономным учреждениям	0330000130	620	00	00	108 471,00
350	СОЦИАЛЬНАЯ ПОЛИТИКА	0330000130	620	10	00	108 471,00
351	Социальное обеспечение населения	0330000130	620	10	03	108 471,00
352	Новогодние мероприятия с вручением подарков детям	0330000140	000	00	00	109 855,00
353	Предоставление субсидий бюджетным, автономным учреждениям и иным некоммерческим организациям	0330000140	600	00	00	109 855,00
354	Субсидии бюджетным учреждениям	0330000140	610	00	00	109 855,00
355	СОЦИАЛЬНАЯ ПОЛИТИКА	0330000140	610	10	00	109 855,00
356	Социальное обеспечение населения	0330000140	610	10	03	109 855,00
357	Возмещение затрат организациям за оказанные услуги временного проживания с питанием	0330000150	000	00	00	330 196,00
358	Социальное обеспечение и иные выплаты населению	0330000150	300	00	00	330 196,00
359	Социальные выплаты гражданам, кроме публичных нормативных социальных выплат	0330000150	320	00	00	330 196,00
360	СОЦИАЛЬНАЯ ПОЛИТИКА	0330000150	320	10	00	330 196,00
361	Социальное обеспечение населения	0330000150	320	10	03	330 196,00
362	Оказание адресной социальной помощи отдельным категориям граждан	0330000160	000	00	00	2 000 000,00
363	Социальное обеспечение и иные выплаты населению	0330000160	300	00	00	2 000 000,00
364	Социальные выплаты гражданам, кроме публичных нормативных социальных выплат	0330000160	320	00	00	2 000 000,00
365	СОЦИАЛЬНАЯ ПОЛИТИКА	0330000160	320	10	00	2 000 000,00
366	Социальное обеспечение населения	0330000160	320	10	03	2 000 000,00
367	Адресная социальная помощь работникам муниципальных организаций на приобретение путевок (курсовок) на санаторно-курортное лечение	0330000170	000	00	00	300 000,00
368	Социальное обеспечение и иные выплаты населению	0330000170	300	00	00	300 000,00
369	Публичные нормативные социальные выплаты гражданам	0330000170	310	00	00	300 000,00
370	СОЦИАЛЬНАЯ ПОЛИТИКА	0330000170	310	10	00	300 000,00
371	Социальное обеспечение населения	0330000170	310	10	03	300 000,00
372	Денежная выплата работникам муниципальных организаций на возмещение расходов по зубопротезированию	0330000180	000	00	00	400 000,00
373	Социальное обеспечение и иные выплаты населению	0330000180	300	00	00	400 000,00
374	Публичные нормативные социальные выплаты гражданам	0330000180	310	00	00	400 000,00
375	СОЦИАЛЬНАЯ ПОЛИТИКА	0330000180	310	10	00	400 000,00
376	Социальное обеспечение населения	0330000180	310	10	03	400 000,00
377	Возмещение затрат специализированным организациям, оказывающим транспортные услуги пассажирских и грузовых перевозок	0330000200	000	00	00	216 550,00
378	Предоставление субсидий бюджетным, автономным учреждениям и иным некоммерческим организациям	0330000200	600	00	00	216 550,00
379	Субсидии бюджетным учреждениям	0330000200	610	00	00	216 550,00
380	СОЦИАЛЬНАЯ ПОЛИТИКА	0330000200	610	10	00	216 550,00
381	Социальное обеспечение населения	0330000200	610	10	03	216 550,00
382	Мероприятия, связанные с проведением Международного дня инвалидов	0330000220	000	00	00	427 600,00
383	Социальное обеспечение и иные выплаты населению	0330000220	300	00	00	50 000,00
384	Социальные выплаты гражданам, кроме публичных нормативных социальных выплат	0330000220	320	00	00	50 000,00
385	СОЦИАЛЬНАЯ ПОЛИТИКА	0330000220	320	10	00	50 000,00
386	Другие вопросы в области социальной политики	0330000220	320	10	06	50 000,00
387	Предоставление субсидий бюджетным, автономным учреждениям и иным некоммерческим организациям	0330000220	600	00	00	377 600,00
388	Субсидии бюджетным учреждениям	0330000220	610	00	00	327 600,00
389	СОЦИАЛЬНАЯ ПОЛИТИКА	0330000220	610	10	00	327 600,00
390	Другие вопросы в области социальной политики	0330000220	610	10	06	327 600,00
391	Субсидии автономным учреждениям	0330000220	620	00	00	50 000,00
392	СОЦИАЛЬНАЯ ПОЛИТИКА	0330000220	620	10	00	50 000,00
393	Другие вопросы в области социальной политики	0330000220	620	10	06	50 000,00
394	Возмещение затрат за приобретение путевок на санаторно-курортное лечение отдельных категорий граждан	0330000230	000	00	00	1 000 000,00
395	Социальное обеспечение и иные выплаты населению	0330000230	300	00	00	1 000 000,00
396	Социальные выплаты гражданам, кроме публичных нормативных социальных выплат	0330000230	320	00	00	1 000 000,00
397	СОЦИАЛЬНАЯ ПОЛИТИКА	0330000230	320	10	00	1 000 000,00
398	Социальное обеспечение населения	0330000230	320	10	03	1 000 000,00
399	Возмещение затрат транспортным организациям, индивидуальным предпринимателям, оказывающим транспортные услуги, за перевозки пассажирским автотранспортным средством (легковым автомобилем, автобусом) по Красноярскому краю членов ГСВВиТ и членов м/о ООО "Союз пенсионеров России" ЗАТО Железногорск"	0330000250	000	00	00	5 000,00
400	Социальное обеспечение и иные выплаты населению	0330000250	300	00	00	5 000,00
401	Социальные выплаты гражданам, кроме публичных нормативных социальных выплат	0330000250	320	00	00	5 000,00
402	СОЦИАЛЬНАЯ ПОЛИТИКА	0330000250	320	10	00	5 000,00
403	Социальное обеспечение населения	0330000250	320	10	03	5 000,00
404	Единовременная денежная выплата активистам ветеранского движения города	0330000260	000	00	00	330 000,00
405	Социальное обеспечение и иные выплаты населению	0330000260	300	00	00	330 000,00
406	Социальные выплаты гражданам, кроме публичных нормативных социальных выплат	0330000260	320	00	00	330 000,00
407	СОЦИАЛЬНАЯ ПОЛИТИКА	0330000260	320	10	00	330 000,00
408	Социальное обеспечение населения	0330000260	320	10	03	330 000,00
409	Обучение граждан пожилого возраста основам компьютерной грамотности	0330000270	000	00	00	192 640,00
410	Предоставление субсидий бюджетным, автономным учреждениям и иным некоммерческим организациям	0330000270	600	00	00	192 640,00
411	Субсидии бюджетным учреждениям	0330000270	610	00	00	192 640,00
412	СОЦИАЛЬНАЯ ПОЛИТИКА	0330000270	610	10	00	192 640,00
413	Социальное обеспечение населения	0330000270	610	10	03	192 640,00
414	Проведение лекций по краеведению и культуре для граждан старшего поколения	0330000280	000	00	00	84 400,00
415	Предоставление субсидий бюджетным, автономным учреждениям и иным некоммерческим организациям	0330000280	600	00	00	84 400,00
416	Субсидии бюджетным учреждениям	0330000280	610	00	00	84 400,00
417	СОЦИАЛЬНАЯ ПОЛИТИКА	0330000280	610	10	00	84 400,00
418	Другие вопросы в области социальной политики	0330000280	610	10	06	84 400,00
419	Возмещение затрат за оздоровление граждан, достигших пенсионного возраста	0330000290	000	00	00	138 000,00
420	Социальное обеспечение и иные выплаты населению	0330000290	300	00	00	138 000,00
421	Социальные выплаты гражданам, кроме публичных нормативных социальных выплат	0330000290	320	00	00	138 000,00
422	СОЦИАЛЬНАЯ ПОЛИТИКА	0330000290	320	10	00	138 000,00
423	Социальное обеспечение населения	0330000290	320	10	03	138 000,00
424	Проведение общегородских социально значимых мероприятий	0330000300	000	00	00	800 000,00
425	Закупка товаров, работ и услуг для государственных (муниципальных) нужд	0330000300	200	00	00	98 000,00
426	Иные закупки товаров, работ и услуг для обеспечения государственных (муниципальных) нужд	0330000300	240	00	00	98 000,00
427	СОЦИАЛЬНАЯ ПОЛИТИКА	0330000300	240	10	00	98 000,00
428	Другие вопросы в области социальной политики	0330000300	240	10	06	98 000,00
429	Предоставление субсидий бюджетным, автономным учреждениям и иным некоммерческим организациям	0330000300	600	00	00	702 000,00
430	Субсидии бюджетным учреждениям	0330000300	610	00	00	668 000,00
431	СОЦИАЛЬНАЯ ПОЛИТИКА	0330000300	610	10	00	668 000,00
432	Другие вопросы в области социальной политики	0330000300	610	10	06	668 000,00
433	Субсидии автономным учреждениям	0330000300	620	00	00	34 000,00
434	СОЦИАЛЬНАЯ ПОЛИТИКА	0330000300	620	10	00	34 000,00
435	Другие вопросы в области социальной политики	0330000300	620	10	06	34 000,00

436	Поздравление отдельных категорий граждан старшего поколения	0330000310	000	00	00	158 309,00
437	Предоставление субсидий бюджетным, автономным учреждениям и иным некоммерческим организациям	0330000310	600	00	00	158 309,00
438	Субсидии бюджетным учреждениям	0330000310	610	00	00	158 309,00
439	СОЦИАЛЬНАЯ ПОЛИТИКА	0330000310	610	10	00	158 309,00
440	Другие вопросы в области социальной политики	0330000310	610	10	06	158 309,00
441	Единовременное материальное вознаграждение при присвоении звания "Почетный гражданин ЗАТО Железногорск Красноярского края"	0330000330	000	00	00	8 000,00
442	Социальное обеспечение и иные выплаты населению	0330000330	300	00	00	8 000,00
443	Публичные нормативные социальные выплаты гражданам	0330000330	310	00	00	8 000,00
444	СОЦИАЛЬНАЯ ПОЛИТИКА	0330000330	310	10	00	8 000,00
445	Социальное обеспечение населения	0330000330	310	10	03	8 000,00
446	Ежемесячное материальное вознаграждение Почетному гражданину ЗАТО Железногорск при достижении пенсионного возраста	0330000340	000	00	00	271 950,00
447	Социальное обеспечение и иные выплаты населению	0330000340	300	00	00	271 950,00
448	Публичные нормативные социальные выплаты гражданам	0330000340	310	00	00	271 950,00
449	СОЦИАЛЬНАЯ ПОЛИТИКА	0330000340	310	10	00	271 950,00
450	Социальное обеспечение населения	0330000340	310	10	03	271 950,00
451	Денежная выплата Почетному гражданину ЗАТО Железногорск на возмещение стоимости санаторно-курортного лечения	0330000350	000	00	00	250 000,00
452	Социальное обеспечение и иные выплаты населению	0330000350	300	00	00	250 000,00
453	Публичные нормативные социальные выплаты гражданам	0330000350	310	00	00	250 000,00
454	СОЦИАЛЬНАЯ ПОЛИТИКА	0330000350	310	10	00	250 000,00
455	Социальное обеспечение населения	0330000350	310	10	03	250 000,00
456	Ежемесячная денежная компенсация Почетному гражданину ЗАТО Железногорск за пользование услугами местной телефонной сети	0330000360	000	00	00	22 075,00
457	Социальное обеспечение и иные выплаты населению	0330000360	300	00	00	22 075,00
458	Публичные нормативные социальные выплаты гражданам	0330000360	310	00	00	22 075,00
459	СОЦИАЛЬНАЯ ПОЛИТИКА	0330000360	310	10	00	22 075,00
460	Социальное обеспечение населения	0330000360	310	10	03	22 075,00
461	Поздравление Почетного гражданина ЗАТО Железногорск в связи с юбилейной датой рождения (70, 75, 80, 85, 90, 95, 100 лет и более)	0330000370	000	00	00	4 000,00
462	Закупка товаров, работ и услуг для государственных (муниципальных) нужд	0330000370	200	00	00	4 000,00
463	Иные закупки товаров, работ и услуг для обеспечения государственных (муниципальных) нужд	0330000370	240	00	00	4 000,00
464	СОЦИАЛЬНАЯ ПОЛИТИКА	0330000370	240	10	00	4 000,00
465	Социальное обеспечение населения	0330000370	240	10	03	4 000,00
466	Возмещение затрат за организацию и проведение похорон Почетного гражданина ЗАТО Железногорск	0330000380	000	00	00	450 000,00
467	Социальное обеспечение и иные выплаты населению	0330000380	300	00	00	450 000,00
468	Социальные выплаты гражданам, кроме публичных нормативных социальных выплат	0330000380	320	00	00	450 000,00
469	СОЦИАЛЬНАЯ ПОЛИТИКА	0330000380	320	10	00	450 000,00
470	Социальное обеспечение населения	0330000380	320	10	03	450 000,00
471	Ежемесячная выплата пенсии за выслугу лет гражданам, замещавшим должности муниципальной службы ЗАТО Железногорск	0330000390	000	00	00	3 500 000,00
472	Социальное обеспечение и иные выплаты населению	0330000390	300	00	00	3 500 000,00
473	Публичные нормативные социальные выплаты гражданам	0330000390	310	00	00	3 500 000,00
474	СОЦИАЛЬНАЯ ПОЛИТИКА	0330000390	310	10	00	3 500 000,00
475	Пенсионное обеспечение	0330000390	310	10	01	3 500 000,00
476	Денежная выплата ежемесячного общего объема содержания с иждивением гражданам, заключившим с Администрацией ЗАТО г. Железногорск договоры пожизненного содержания с иждивением в обмен на передачу жилого помещения в муниципальную собственность	0330000400	000	00	00	1 247 120,00
477	Социальное обеспечение и иные выплаты населению	0330000400	300	00	00	1 247 120,00
478	Публичные нормативные социальные выплаты гражданам	0330000400	310	00	00	1 247 120,00
479	СОЦИАЛЬНАЯ ПОЛИТИКА	0330000400	310	10	00	1 247 120,00
480	Социальное обеспечение населения	0330000400	310	10	03	1 247 120,00
481	Возмещение затрат за текущий ремонт жилых помещений гражданам, заключившим с Администрацией ЗАТО г. Железногорск договоры пожизненного содержания с иждивением в обмен на передачу жилого помещения в муниципальную собственность	0330000410	000	00	00	40 000,00
482	Социальное обеспечение и иные выплаты населению	0330000410	300	00	00	40 000,00
483	Социальные выплаты гражданам, кроме публичных нормативных социальных выплат	0330000410	320	00	00	40 000,00
484	СОЦИАЛЬНАЯ ПОЛИТИКА	0330000410	320	10	00	40 000,00
485	Социальное обеспечение населения	0330000410	320	10	03	40 000,00
486	Возмещение затрат специализированной службе по вопросам похоронного дела за ритуальные услуги по захоронению граждан, заключивших с Администрацией ЗАТО г. Железногорск договоры пожизненного содержания с иждивением в обмен на передачу жилого помещения в муниципальную собственность	0330000420	000	00	00	30 000,00
487	Социальное обеспечение и иные выплаты населению	0330000420	300	00	00	30 000,00
488	Социальные выплаты гражданам, кроме публичных нормативных социальных выплат	0330000420	320	00	00	30 000,00
489	СОЦИАЛЬНАЯ ПОЛИТИКА	0330000420	320	10	00	30 000,00
490	Социальное обеспечение населения	0330000420	320	10	03	30 000,00
491	Обеспечение беспрепятственного доступа к муниципальным учреждениям социальной инфраструктуры для инвалидов и других маломобильных групп населения	0330000430	000	00	00	1 000 000,00
492	Закупка товаров, работ и услуг для государственных (муниципальных) нужд	0330000430	200	00	00	25 000,00
493	Иные закупки товаров, работ и услуг для обеспечения государственных (муниципальных) нужд	0330000430	240	00	00	25 000,00
494	СОЦИАЛЬНАЯ ПОЛИТИКА	0330000430	240	10	00	25 000,00
495	Другие вопросы в области социальной политики	0330000430	240	10	06	25 000,00
496	Предоставление субсидий бюджетным, автономным учреждениям и иным некоммерческим организациям	0330000430	600	00	00	975 000,00
497	Субсидии бюджетным учреждениям	0330000430	610	00	00	579 492,00
498	ОБРАЗОВАНИЕ	0330000430	610	07	00	533 492,00
499	Общее образование	0330000430	610	07	02	533 492,00
500	СОЦИАЛЬНАЯ ПОЛИТИКА	0330000430	610	10	00	46 000,00
501	Социальное обслуживание населения	0330000430	610	10	02	46 000,00
502	Субсидии автономным учреждениям	0330000430	620	00	00	395 508,00
503	ФИЗИЧЕСКАЯ КУЛЬТУРА И СПОРТ	0330000430	620	11	00	395 508,00
504	Массовый спорт	0330000430	620	11	02	395 508,00
505	Обеспечение бесплатного проезда детей и лиц, сопровождающих организованные группы детей, до места нахождения загородных оздоровительных лагерей и обратно (в соответствии с Законом края от 7 июля 2009 года № 8-3618 "Об обеспечении прав детей на отдых, оздоровление и занятость в Красноярском крае")	0330006400	000	00	00	58 289,62
506	Социальное обеспечение и иные выплаты населению	0330006400	300	00	00	58 289,62
507	Социальные выплаты гражданам, кроме публичных нормативных социальных выплат	0330006400	320	00	00	58 289,62
508	СОЦИАЛЬНАЯ ПОЛИТИКА	0330006400	320	10	00	58 289,62
509	Социальное обеспечение населения	0330006400	320	10	03	58 289,62
510	Муниципальная программа "Реформирование и модернизация жилищно-коммунального хозяйства и повышение энергетической эффективности на территории ЗАТО Железногорск"	0400000000	000	00	00	774 906 390,59
511	Подпрограмма "Модернизация и капитальный ремонт объектов коммунальной инфраструктуры и энергетического комплекса ЗАТО Железногорск"	0410000000	000	00	00	32 085 546,41
512	Строительство сетей электроснабжения для перевода электрических мощностей подстанции "Город" в энергодефицитные районы г. Железногорска	0410000020	000	00	00	6 327 612,65
513	Капитальные вложения в объекты государственной (муниципальной) собственности	0410000020	400	00	00	6 327 612,65
514	Бюджетные инвестиции	0410000020	410	00	00	6 327 612,65
515	ЖИЛИЩНО-КОММУНАЛЬНОЕ ХОЗЯЙСТВО	0410000020	410	05	00	6 327 612,65
516	Коммунальное хозяйство	0410000020	410	05	02	6 327 612,65
517	Строительство наружных сетей электроснабжения МКР № 5	0410000030	000	00	00	20 217 880,92
518	Капитальные вложения в объекты государственной (муниципальной) собственности	0410000030	400	00	00	20 217 880,92
519	Бюджетные инвестиции	0410000030	410	00	00	20 217 880,92
520	ЖИЛИЩНО-КОММУНАЛЬНОЕ ХОЗЯЙСТВО	0410000030	410	05	00	20 217 880,92
521	Коммунальное хозяйство	0410000030	410	05	02	20 217 880,92
522	Строительство инженерных коммуникаций, проездов в районе индивидуальной жилой застройки (район ул.Саянская 2-я очередь)	0410000050	000	00	00	72 500,44
523	Капитальные вложения в объекты государственной (муниципальной) собственности	0410000050	400	00	00	72 500,44
524	Бюджетные инвестиции	0410000050	410	00	00	72 500,44
525	ЖИЛИЩНО-КОММУНАЛЬНОЕ ХОЗЯЙСТВО	0410000050	410	05	00	72 500,44
526	Коммунальное хозяйство	0410000050	410	05	02	72 500,44
527	Расходы по капитальному ремонту, реконструкции находящихся в муниципальной собственности объектов коммунальной инфрастуктуры, источников тепловой энергии и тепловых сетей, объектов электросетевого хозяйства и источников электрической энергии, а также на приобретение технологического оборудования, спецтехники для обеспечения функционирования систем теплоснабжения, электроснабжения, водоснабжения, водоотведения и очистки сточных вод	0410075710	000	00	00	5 400 000,00
528	Закупка товаров, работ и услуг для государственных (муниципальных) нужд	0410075710	200	00	00	5 400 000,00
529	Иные закупки товаров, работ и услуг для обеспечения государственных (муниципальных) нужд	0410075710	240	00	00	5 400 000,00
530	ЖИЛИЩНО-КОММУНАЛЬНОЕ ХОЗЯЙСТВО	0410075710	240	05	00	5 400 000,00
531	Коммунальное хозяйство	0410075710	240	05	02	5 400 000,00
532	Софинансирование расходов по капитальному ремонту, реконструкции находящихся в муниципальной собственности объектов коммунальной инфрастуктуры, источников тепловой энергии и тепловых сетей, объектов электросетевого хозяйства и источников электрической энергии, а также на приобретение технологического оборудования, спецтехники для обеспечения функционирования систем теплоснабжения, электроснабжения, водоснабжения, водоотведения и очистки сточных вод	04100S5710	000	00	00	67 552,40
533	Закупка товаров, работ и услуг для государственных (муниципальных) нужд	04100S5710	200	00	00	67 552,40
534	Иные закупки товаров, работ и услуг для обеспечения государственных (муниципальных) нужд	04100S5710	240	00	00	67 552,40
535	ЖИЛИЩНО-КОММУНАЛЬНОЕ ХОЗЯЙСТВО	04100S5710	240	05	00	67 552,40
536	Коммунальное хозяйство	04100S5710	240	05	02	67 552,40
537	Подпрограмма "Развитие объектов социальной сферы, специального назначения и жилищно-коммунального хозяйства ЗАТО Железногорск"	0420000000	000	00	00	741 519 334,07
538	Компенсация выпадающих доходов организациям, предоставляющим населению услуги связанные с погребением	0420000010	000	00	00	4 151 700,00
539	Иные бюджетные ассигнования	0420000010	800	00	00	4 151 700,00
540	Субсидии юридическим лицам (кроме некоммерческих организаций), индивидуальным предпринимателям, физическим лицам -производителям товаров, работ, услуг	0420000010	810	00	00	4 151 700,00
541	ЖИЛИЩНО-КОММУНАЛЬНОЕ ХОЗЯЙСТВО	0420000010	810	05	00	4 151 700,00
542	Коммунальное хозяйство	0420000010	810	05	02	4 151 700,00
543	Организация и содержание мест захоронения в г. Железногорске, пос. Подгорном	0420000020	000	00	00	7 922 000,00
544	Закупка товаров, работ и услуг для государственных (муниципальных) нужд	0420000020	200	00	00	7 922 000,00
545	Иные закупки товаров, работ и услуг для обеспечения государственных (муниципальных) нужд	0420000020	240	00	00	7 922 000,00
546	ЖИЛИЩНО-КОММУНАЛЬНОЕ ХОЗЯЙСТВО	0420000020	240	05	00	7 922 000,00
547	Благоустройство	0420000020	240	05	03	7 922 000,00
548	Расходы на возмещение затрат, связанных с применением регулируемых цен на банные услуги МП "Нега"	0420000040	000	00	00	3 447 503,00
549	Иные бюджетные ассигнования	0420000040	800	00	00	3 447 503,00
550	Субсидии юридическим лицам (кроме некоммерческих организаций), индивидуальным предпринимателям, физическим лицам -производителям товаров, работ, услуг	0420000040	810	00	00	3 447 503,00
551	ЖИЛИЩНО-КОММУНАЛЬНОЕ ХОЗЯЙСТВО	0420000040	810	05	00	3 447 503,00
552	Коммунальное хозяйство	0420000040	810	05	02	3 447 503,00
553	Строительство объекта ритуального назначения (кладбище)	0420000050	000	00	00	36 424 913,40
554	Капитальные вложения в объекты государственной (муниципальной) собственности	0420000050	400	00	00	36 424 913,40
555	Бюджетные инвестиции	0420000050	410	00	00	36 424 913,40
556	ЖИЛИЩНО-КОММУНАЛЬНОЕ ХОЗЯЙСТВО	0420000050	410	05	00	36 424 913,40
557	Благоустройство	0420000050	410	05	03	36 424 913,40
558	Организация и содержание земельных участков с разрешенным использованием под кладбища в поселках Додоново, Новый Путь, в деревне Шивера	0420000220	000	00	00	756 000,00
559	Закупка товаров, работ и услуг для государственных (муниципальных) нужд	0420000220	200	00	00	756 000,00
560	Иные закупки товаров, работ и услуг для обеспечения государственных (муниципальных) нужд	0420000220	240	00	00	756 000,00
561	ЖИЛИЩНО-КОММУНАЛЬНОЕ ХОЗЯЙСТВО	0420000220	240	05	00	756 000,00
562	Благоустройство	0420000220	240	05	03	756 000,00
563	Техническая рекультивация земельного участка на территории кладбища г. Железногорска	0420000230	000	00	00	360 000,00
564	Закупка товаров, работ и услуг для государственных (муниципальных) нужд	0420000230	200	00	00	360 000,00
565	Иные закупки товаров, работ и услуг для обеспечения государственных (муниципальных) нужд	0420000230	240	00	00	360 000,00
566	ЖИЛИЩНО-КОММУНАЛЬНОЕ ХОЗЯЙСТВО	0420000230	240	05	00	360 000,00
567	Благоустройство	0420000230	240	05	03	360 000,00
568	Реализация отдельных мер по обеспечению ограничения платы граждан за коммунальные услуги	0420075700	000	00	00	688 457 217,67
569	Иные бюджетные ассигнования	0420075700	800	00	00	688 457 217,67
570	Субсидии юридическим лицам (кроме некоммерческих организаций), индивидуальным предпринимателям, физическим лицам -производителям товаров, работ, услуг	0420075700	810	00	00	688 457 217,67
571	ЖИЛИЩНО-КОММУНАЛЬНОЕ ХОЗЯЙСТВО	0420075700	810	05	00	688 457 217,67
572	Коммунальное хозяйство	0420075700	810	05	02	688 457 217,67
573	Подпрограмма "Энергосбережение и повышение энергетической эффективности ЗАТО Железногорск"	0430000000	000	00	00	1 301 510,11
574	Информационное обеспечение мероприятий по энергосбережению и повышению энергетической эффективности	0430000010	000	00	00	100 000,00
575	Закупка товаров, работ и услуг для государственных (муниципальных) нужд	0430000010	200	00	00	100 000,00
576	Иные закупки товаров, работ и услуг для обеспечения государственных (муниципальных) нужд	0430000010	240	00	00	100 000,00
577	ОБЩЕГОСУДАРСТВЕННЫЕ ВОПРОСЫ	0430000010	240	01	00	100 000,00
578	Другие общегосударственные вопросы	0430000010	240	01	13	100 000,00
579	Установка общедомовых приборов учета тепловой энергии и горячей воды в многоквартирных жилых домах	0430000020	000	00	00	600 000,00
580	Закупка товаров, работ и услуг для государственных (муниципальных) нужд	0430000020	200	00	00	600 000,00
581	Иные закупки товаров, работ и услуг для обеспечения государственных (муниципальных) нужд	0430000020	240	00	00	600 000,00
582	ОБЩЕГОСУДАРСТВЕННЫЕ ВОПРОСЫ	0430000020	240	01	00	600 000,00
583	Другие общегосударственные вопросы	0430000020	240	01	13	600 000,00
584	Установка индивидуальных приборов учета горячей, холодной воды и электрической энергии в квартирах, находящихся в муниципальной собственности	0430000030	000	00	00	601 510,11
585	Закупка товаров, работ и услуг для государственных (муниципальных) нужд	0430000030	200	00	00	601 510,11
586	Иные закупки товаров, работ и услуг для обеспечения государственных (муниципальных) нужд	0430000030	240	00	00	601 510,11
587	ОБЩЕГОСУДАРСТВЕННЫЕ ВОПРОСЫ	0430000030	240	01	00	601 510,11
588	Другие общегосударственные вопросы	0430000030	240	01	13	601 510,11
589	Муниципальная программа "Защита населения и территории ЗАТО Железногорск от чрезвычайных ситуаций природного и техногенного характера"	0500000000	000	00	00	25 543 414,25
590	Подпрограмма "Подготовка населения и территории в области гражданской обороны, предупреждения и ликвидации чрезвычайных ситуаций"	0510000000	000	00	00	21 510 619,25
591	Поддержание в постоянной готовности сил и средств, предназначенных для предупреждения и локализации (ликвидации) возможных чрезвычайных ситуаций и минимизации их последствий	0510000010	000	00	00	8 867 618,18
592	Закупка товаров, работ и услуг для государственных (муниципальных) нужд	0510000010	200	00	00	8 865 218,18
593	Иные закупки товаров, работ и услуг для обеспечения государственных (муниципальных) нужд	0510000010	240	00	00	8 865 218,18
594	НАЦИОНАЛЬНАЯ БЕЗОПАСНОСТЬ И ПРАВООХРАНИТЕЛЬНАЯ ДЕЯТЕЛЬНОСТЬ	0510000010	240	03	00	8 865 218,18
595	Защита населения и территории от чрезвычайных ситуаций природного и техногенного характера, гражданская оборона	0510000010	240	03	09	8 865 218,18
596	Иные бюджетные ассигнования	0510000010	800	00	00	2 400,00
597	Уплата налогов, сборов и иных платежей	0510000010	850	00	00	2 400,00
598	НАЦИОНАЛЬНАЯ БЕЗОПАСНОСТЬ И ПРАВООХРАНИТЕЛЬНАЯ ДЕЯТЕЛЬНОСТЬ	0510000010	850	03	00	2 400,00
599	Защита населения и территории от чрезвычайных ситуаций природного и техногенного характера, гражданская оборона	0510000010	850	03	09	2 400,00
600	Оказание содействия в реализации мероприятий по защите населения от чрезвычайных ситуаций природного и техногенного характера	0510000020	000	00	00	11 579 277,00
601	Расходы на выплаты персоналу в целях обеспечения выполнения функций государственными (муниципальными) органами, казенными учреждениями, органами управления государственными внебюджетными фондами	0510000020	100	00	00	9 863 237,00
602	Расходы на выплаты персоналу казенных учреждений	0510000020	110	00	00	9 863 237,00
603	НАЦИОНАЛЬНАЯ БЕЗОПАСНОСТЬ И ПРАВООХРАНИТЕЛЬНАЯ ДЕЯТЕЛЬНОСТЬ	0510000020	110	03	00	9 863 237,00
604	Защита населения и территории от чрезвычайных ситуаций природного и техногенного характера, гражданская оборона	0510000020	110	03	09	9 863 237,00
605	Закупка товаров, работ и услуг для государственных (муниципальных) нужд	0510000020	200	00	00	1 711 040,00
606	Иные закупки товаров, работ и услуг для обеспечения государственных (муниципальных) нужд	0510000020	240	00	00	1 711 040,00
607	НАЦИОНАЛЬНАЯ БЕЗОПАСНОСТЬ И ПРАВООХРАНИТЕЛЬНАЯ ДЕЯТЕЛЬНОСТЬ	0510000020	240	03	00	1 711 040,00
608	Защита населения и территории от чрезвычайных ситуаций природного и техногенного характера, гражданская оборона	0510000020	240	03	09	1 711 040,00
609	Иные бюджетные ассигнования	0510000020	800	00	00	5 000,00
610	Уплата налогов, сборов и иных платежей	0510000020	850	00	00	5 000,00
611	НАЦИОНАЛЬНАЯ БЕЗОПАСНОСТЬ И ПРАВООХРАНИТЕЛЬНАЯ ДЕЯТЕЛЬНОСТЬ	0510000020	850	03	00	5 000,00
612	Защита населения и территории от чрезвычайных ситуаций природного и техногенного характера, гражданская оборона	0510000020	850	03	09	5 000,00
613	Расходы на содержание единых дежурно-диспетчерских служб	0510074130	000	00	00	890 766,62
614	Расходы на выплаты персоналу в целях обеспечения выполнения функций государственными (муниципальными) органами, казенными учреждениями, органами управления государственными внебюджетными фондами	0510074130	100	00	00	573 766,62
615	Расходы на выплаты персоналу казенных учреждений	0510074130	110	00	00	573 766,62
616	НАЦИОНАЛЬНАЯ БЕЗОПАСНОСТЬ И ПРАВООХРАНИТЕЛЬНАЯ ДЕЯТЕЛЬНОСТЬ	0510074130	110	03	00	573 766,62
617	Защита населения и территории от чрезвычайных ситуаций природного и техногенного характера, гражданская оборона	0510074130	110	03	09	573 766,62
618	Закупка товаров, работ и услуг для государственных (муниципальных) нужд	0510074130	200	00	00	317 000,00
619	Иные закупки товаров, работ и услуг для обеспечения государственных (муниципальных) нужд	0510074130	240	00	00	317 000,00
620	НАЦИОНАЛЬНАЯ БЕЗОПАСНОСТЬ И ПРАВООХРАНИТЕЛЬНАЯ ДЕЯТЕЛЬНОСТЬ	0510074130	240	03	00	317 000,00
621	Защита населения и территории от чрезвычайных ситуаций природного и техногенного характера, гражданская оборона	0510074130	240	03	09	317 000,00
622	Софинансирование расходов на содержание единых дежурно-диспетчерских служб	05100S4130	000	00	00	172 957,45
623	Расходы на выплаты персоналу в целях обеспечения выполнения функций государственными (муниципальными) органами, казенными учреждениями, органами управления государственными внебюджетными фондами	05100S4130	100	00	00	172 957,45
624	Расходы на выплаты персоналу казенных учреждений	05100S4130	110	00	00	172 957,45
625	НАЦИОНАЛЬНАЯ БЕЗОПАСНОСТЬ И ПРАВООХРАНИТЕЛЬНАЯ ДЕЯТЕЛЬНОСТЬ	05100S4130	110	03	00	172 957,45
626	Защита населения и территории от чрезвычайных ситуаций природного и техногенного характера, гражданская оборона	05100S4130	110	03	09	172 957,45
627	Подпрограмма "Обеспечение первичных мер пожарной безопасности на территории ЗАТО Железногорск"	0520000000	000	00	00	4 032 795,00
628	Проведение мероприятий противопожарной пропаганды	0520000010	000	00	00	75 000,00
629	Закупка товаров, работ и услуг для государственных (муниципальных) нужд	0520000010	200	00	00	75 000,00
630	Иные закупки товаров, работ и услуг для обеспечения государственных (муниципальных) нужд	0520000010	240	00	00	75 000,00
631	НАЦИОНАЛЬНАЯ БЕЗОПАСНОСТЬ И ПРАВООХРАНИТЕЛЬНАЯ ДЕЯТЕЛЬНОСТЬ	0520000010	240	03	00	75 000,00
632	Другие вопросы в области национальной безопасности и правоохранительной деятельности	0520000010	240	03	14	75 000,00
633	Расходы по проведению противопожарных мероприятий	0520000020	000	00	00	3 735 021,00
634	Закупка товаров, работ и услуг для государственных (муниципальных) нужд	0520000020	200	00	00	1 655 812,00
635	Иные закупки товаров, работ и услуг для обеспечения государственных (муниципальных) нужд	0520000020	240	00	00	1 655 812,00
636	ОБЩЕГОСУДАРСТВЕННЫЕ ВОПРОСЫ	0520000020	240	01	00	1 136 558,88
637	Другие общегосударственные вопросы	0520000020	240	01	13	1 136 558,88
638	ОБРАЗОВАНИЕ	0520000020	240	07	00	519 253,12
639	Молодежная политика и оздоровление детей	0520000020	240	07	07	519 253,12
640	Предоставление субсидий бюджетным, автономным учреждениям и иным некоммерческим организациям	0520000020	600	00	00	2 079 209,00
641	Субсидии бюджетным учреждениям	0520000020	610	00	00	579 209,00
642	ОБРАЗОВАНИЕ	0520000020	610	07	00	579 209,00
643	Общее образование	0520000020	610	07	02	579 209,00
644	Субсидии автономным учреждениям	0520000020	620	00	00	1 500 000,00
645	ФИЗИЧЕСКАЯ КУЛЬТУРА И СПОРТ	0520000020	620	11	00	1 500 000,00
646	Массовый спорт	0520000020	620	11	02	1 500 000,00
647	Расходы на обеспечение первичных мер пожарной безопасности	0520074120	000	00	00	208 200,00
648	Закупка товаров, работ и услуг для государственных (муниципальных) нужд	0520074120	200	00	00	208 200,00
649	Иные закупки товаров, работ и услуг для обеспечения государственных (муниципальных) нужд	0520074120	240	00	00	208 200,00
650	НАЦИОНАЛЬНАЯ БЕЗОПАСНОСТЬ И ПРАВООХРАНИТЕЛЬНАЯ ДЕЯТЕЛЬНОСТЬ	0520074120	240	03	00	208 200,00
651	Другие вопросы в области национальной безопасности и правоохранительной деятельности	0520074120	240	03	14	208 200,00
652	Софинансирование расходов первичных мер пожарной безопасности	05200S4120	000	00	00	14 574,00
653	Закупка товаров, работ и услуг для государственных (муниципальных) нужд	05200S4120	200	00	00	14 574,00
654	Иные закупки товаров, работ и услуг для обеспечения государственных (муниципальных) нужд	05200S4120	240	00	00	14 574,00
655	НАЦИОНАЛЬНАЯ БЕЗОПАСНОСТЬ И ПРАВООХРАНИТЕЛЬНАЯ ДЕЯТЕЛЬНОСТЬ	05200S4120	240	03	00	14 574,00
656	Другие вопросы в области национальной безопасности и правоохранительной деятельности	05200S4120	240	03	14	14 574,00
657	Муниципальная программа "Охрана окружающей среды, воспроизводство природных ресурсов на территории ЗАТО Железногорск"	0600000000	000	00	00	23 496 564,00
658	Подпрограмма "Обращение с отходами на территории ЗАТО Железногорск"	0610000000	000	00	00	12 527 903,00
659	Содержание и эксплуатация площадки временного накопления твердых коммунальных отходов ЗАТО Железногорск	0610000010	000	00	00	5 829 764,00
660	Закупка товаров, работ и услуг для государственных (муниципальных) нужд	0610000010	200	00	00	5 829 764,00
661	Иные закупки товаров, работ и услуг для обеспечения государственных (муниципальных) нужд	0610000010	240	00	00	5 829 764,00
662	ЖИЛИЩНО-КОММУНАЛЬНОЕ ХОЗЯЙСТВО	0610000010	240	05	00	5 829 764,00
663	Благоустройство	0610000010	240	05	03	5 829 764,00

664	Содержание и эксплуатация полигона ТБО, местонахождение: Красноярский край, ЗАТО Железногорск, пос. Подгорный	0610000020	000	00	00	4 067 249,00
665	Закупка товаров, работ и услуг для государственных (муниципальных) нужд	0610000020	200	00	00	4 067 249,00
666	Иные закупки товаров, работ и услуг для обеспечения государственных (муниципальных) нужд	0610000020	240	00	00	4 067 249,00
667	ЖИЛИЩНО-КОММУНАЛЬНОЕ ХОЗЯЙСТВО	0610000020	240	05	00	4 067 249,00
668	Благоустройство	0610000020	240	05	03	4 067 249,00
669	Ликвидация несанкционированных свалок и санитарная вырубка деревьев на территории ЗАТО Железногорск	0610000030	000	00	00	2 230 890,00
670	Закупка товаров, работ и услуг для государственных (муниципальных) нужд	0610000030	200	00	00	2 230 890,00
671	Иные закупки товаров, работ и услуг для обеспечения государственных (муниципальных) нужд	0610000030	240	00	00	2 230 890,00
672	ЖИЛИЩНО-КОММУНАЛЬНОЕ ХОЗЯЙСТВО	0610000030	240	05	00	2 230 890,00
673	Благоустройство	0610000030	240	05	03	2 230 890,00
674	Сбор и транспортирование отходов с площадки временного накопления твердых коммунальных отходов ЗАТО Железногорск	0610000080	000	00	00	400 000,00
675	Закупка товаров, работ и услуг для государственных (муниципальных) нужд	0610000080	200	00	00	400 000,00
676	Иные закупки товаров, работ и услуг для обеспечения государственных (муниципальных) нужд	0610000080	240	00	00	400 000,00
677	ЖИЛИЩНО-КОММУНАЛЬНОЕ ХОЗЯЙСТВО	0610000080	240	05	00	400 000,00
678	Благоустройство	0610000080	240	05	03	400 000,00
679	Подпрограмма "Обеспечение благоприятной окружающей среды, улучшение социально-экономических условий проживания населения"	0620000000	000	00	00	2 815 700,00
680	Организация и проведение конкурса "Лучший сад"	0620000010	000	00	00	980 000,00
681	Предоставление субсидий бюджетным, автономным учреждениям и иным некоммерческим организациям	0620000010	600	00	00	980 000,00
682	Субсидии некоммерческим организациям (за исключением государственных (муниципальных) учреждений)	0620000010	630	00	00	980 000,00
683	ОБЩЕГОСУДАРСТВЕННЫЕ ВОПРОСЫ	0620000010	630	01	00	980 000,00
684	Другие общегосударственные вопросы	0620000010	630	01	13	980 000,00
685	Организация и проведение конкурса "Лучший гараж"	0620000020	000	00	00	300 000,00
686	Предоставление субсидий бюджетным, автономным учреждениям и иным некоммерческим организациям	0620000020	600	00	00	300 000,00
687	Субсидии некоммерческим организациям (за исключением государственных (муниципальных) учреждений)	0620000020	630	00	00	300 000,00
688	ОБЩЕГОСУДАРСТВЕННЫЕ ВОПРОСЫ	0620000020	630	01	00	300 000,00
689	Другие общегосударственные вопросы	0620000020	630	01	13	300 000,00
690	Организация и проведение мероприятий по отлову и содержанию безнадзорных животных	0620000040	000	00	00	500 000,00
691	Закупка товаров, работ и услуг для государственных (муниципальных) нужд	0620000040	200	00	00	500 000,00
692	Иные закупки товаров, работ и услуг для обеспечения государственных (муниципальных) нужд	0620000040	240	00	00	500 000,00
693	ЖИЛИЩНО-КОММУНАЛЬНОЕ ХОЗЯЙСТВО	0620000040	240	05	00	500 000,00
694	Благоустройство	0620000040	240	05	03	500 000,00
695	Выполнение отдельных государственных полномочий по организации проведения мероприятий по отлову и содержанию безнадзорных животных	0620075180	000	00	00	901 300,00
696	Закупка товаров, работ и услуг для государственных (муниципальных) нужд	0620075180	200	00	00	901 300,00
697	Иные закупки товаров, работ и услуг для обеспечения государственных (муниципальных) нужд	0620075180	240	00	00	901 300,00
698	ЖИЛИЩНО-КОММУНАЛЬНОЕ ХОЗЯЙСТВО	0620075180	240	05	00	901 300,00
699	Благоустройство	0620075180	240	05	03	901 300,00
700	Организация и проведение акарицидных обработок мест массового отдыха населения	0620075550	000	00	00	120 000,00
701	Закупка товаров, работ и услуг для государственных (муниципальных) нужд	0620075550	200	00	00	120 000,00
702	Иные закупки товаров, работ и услуг для обеспечения государственных (муниципальных) нужд	0620075550	240	00	00	120 000,00
703	ЖИЛИЩНО-КОММУНАЛЬНОЕ ХОЗЯЙСТВО	0620075550	240	05	00	120 000,00
704	Благоустройство	0620075550	240	05	03	120 000,00
705	Софинансирование расходов на организацию и проведение акарицидных обработок мест массового отдыха населения	06200S5550	000	00	00	14 400,00
706	Закупка товаров, работ и услуг для государственных (муниципальных) нужд	06200S5550	200	00	00	14 400,00
707	Иные закупки товаров, работ и услуг для обеспечения государственных (муниципальных) нужд	06200S5550	240	00	00	14 400,00
708	ЖИЛИЩНО-КОММУНАЛЬНОЕ ХОЗЯЙСТВО	06200S5550	240	05	00	14 400,00
709	Благоустройство	06200S5550	240	05	03	14 400,00
710	Подпрограмма "Охрана, защита и воспроизводство городских лесов, лесов особо охраняемых природных территорий, расположенных в границах ЗАТО Железногорск"	0630000000	000	00	00	8 152 961,00
711	Мероприятия по охране, защите и воспроизводству городских лесов, лесов особо охраняемых территорий, расположенных в границах ЗАТО Железногорск	0630000010	000	00	00	2 236 516,55
712	Предоставление субсидий бюджетным, автономным учреждениям и иным некоммерческим организациям	0630000010	600	00	00	2 236 516,55
713	Субсидии бюджетным учреждениям	0630000010	610	00	00	2 236 516,55
714	НАЦИОНАЛЬНАЯ ЭКОНОМИКА	0630000010	610	04	00	2 236 516,55
715	Лесное хозяйство	0630000010	610	04	07	2 236 516,55
716	Повышение эффективности мероприятий по охране, защите и воспроизводству городских лесов, лесов особо охраняемых территорий, расположенных в границах ЗАТО Железногорск	0630000020	000	00	00	5 916 444,45
717	Закупка товаров, работ и услуг для государственных (муниципальных) нужд	0630000020	200	00	00	5 916 444,45
718	Иные закупки товаров, работ и услуг для обеспечения государственных (муниципальных) нужд	0630000020	240	00	00	5 916 444,45
719	НАЦИОНАЛЬНАЯ ЭКОНОМИКА	0630000020	240	04	00	5 916 444,45
720	Лесное хозяйство	0630000020	240	04	07	5 916 444,45
721	Муниципальная программа "Безопасный город"	0700000000	000	00	00	570 000,00
722	Подпрограмма "Комплексные меры противодействия терроризму и экстремизму"	0710000000	000	00	00	90 000,00
723	Разработка и организация социальной антитеррористической рекламы и размещение в местах массового пребывания людей	0710000010	000	00	00	64 000,00
724	Закупка товаров, работ и услуг для государственных (муниципальных) нужд	0710000010	200	00	00	64 000,00
725	Иные закупки товаров, работ и услуг для обеспечения государственных (муниципальных) нужд	0710000010	240	00	00	64 000,00
726	ОБЩЕГОСУДАРСТВЕННЫЕ ВОПРОСЫ	0710000010	240	01	00	64 000,00
727	Другие общегосударственные вопросы	0710000010	240	01	13	64 000,00
728	Проведение антитеррористической профилактической акции "Семинар-практикум по антитеррористической подготовке с учащимися образовательных учреждений ЗАТО Железногорск"	0710000020	000	00	00	26 000,00
729	Закупка товаров, работ и услуг для государственных (муниципальных) нужд	0710000020	200	00	00	26 000,00
730	Иные закупки товаров, работ и услуг для обеспечения государственных (муниципальных) нужд	0710000020	240	00	00	26 000,00
731	ОБЩЕГОСУДАРСТВЕННЫЕ ВОПРОСЫ	0710000020	240	01	00	26 000,00
732	Другие общегосударственные вопросы	0710000020	240	01	13	26 000,00
733	Подпрограмма "Комплексные меры противодействия злоупотреблению наркотическими средствами и их незаконному обороту"	0720000000	000	00	00	480 000,00
734	Организация и проведение профилактических мероприятий антинаркотической направленности	0720000030	000	00	00	130 000,00
735	Предоставление субсидий бюджетным, автономным учреждениям и иным некоммерческим организациям	0720000030	600	00	00	130 000,00
736	Субсидии бюджетным учреждениям	0720000030	610	00	00	80 000,00
737	ОБРАЗОВАНИЕ	0720000030	610	07	00	50 000,00
738	Общее образование	0720000030	610	07	02	50 000,00
739	КУЛЬТУРА, КИНЕМАТОГРАФИЯ	0720000030	610	08	00	30 000,00
740	Другие вопросы в области культуры, кинематографии	0720000030	610	08	04	30 000,00
741	Субсидии автономным учреждениям	0720000030	620	00	00	50 000,00
742	ФИЗИЧЕСКАЯ КУЛЬТУРА И СПОРТ	0720000030	620	11	00	50 000,00
743	Массовый спорт	0720000030	620	11	02	50 000,00
744	Создание условий для вовлечения граждан в антинаркотическую деятельность	0720000040	000	00	00	150 000,00
745	Предоставление субсидий бюджетным, автономным учреждениям и иным некоммерческим организациям	0720000040	600	00	00	150 000,00
746	Субсидии бюджетным учреждениям	0720000040	610	00	00	140 000,00
747	КУЛЬТУРА, КИНЕМАТОГРАФИЯ	0720000040	610	08	00	140 000,00
748	Другие вопросы в области культуры, кинематографии	0720000040	610	08	04	140 000,00
749	Субсидии автономным учреждениям	0720000040	620	00	00	10 000,00
750	ФИЗИЧЕСКАЯ КУЛЬТУРА И СПОРТ	0720000040	620	11	00	10 000,00
751	Массовый спорт	0720000040	620	11	02	10 000,00
752	Создание условий ограничения незаконного оборота наркотических средств	0720000050	000	00	00	200 000,00
753	Закупка товаров, работ и услуг для государственных (муниципальных) нужд	0720000050	200	00	00	200 000,00
754	Иные закупки товаров, работ и услуг для обеспечения государственных (муниципальных) нужд	0720000050	240	00	00	200 000,00
755	ОБЩЕГОСУДАРСТВЕННЫЕ ВОПРОСЫ	0720000050	240	01	00	200 000,00
756	Другие общегосударственные вопросы	0720000050	240	01	13	200 000,00
757	Муниципальная программа "Развитие культуры ЗАТО Железногорск"	0800000000	000	00	00	350 610 301,66
758	Подпрограмма "Культурное наследие"	0810000000	000	00	00	67 209 544,00
759	Оказание услуг и выполнение работ библиотекой	0810000060	000	00	00	45 033 784,00
760	Предоставление субсидий бюджетным, автономным учреждениям и иным некоммерческим организациям	0810000060	600	00	00	45 033 784,00
761	Субсидии бюджетным учреждениям	0810000060	610	00	00	45 033 784,00
762	КУЛЬТУРА, КИНЕМАТОГРАФИЯ	0810000060	610	08	00	45 033 784,00
763	Культура	0810000060	610	08	01	45 033 784,00
764	Оказание услуг и выполнение работ музейно-выставочным центром	0810000070	000	00	00	18 855 260,00
765	Предоставление субсидий бюджетным, автономным учреждениям и иным некоммерческим организациям	0810000070	600	00	00	18 855 260,00
766	Субсидии бюджетным учреждениям	0810000070	610	00	00	18 855 260,00
767	КУЛЬТУРА, КИНЕМАТОГРАФИЯ	0810000070	610	08	00	18 855 260,00
768	Культура	0810000070	610	08	01	18 855 260,00
769	Инженерные изыскания. Проектно-сметная документация для проведения капитального ремонта по объекту МБУК ЦГБ им. М. Горького (ул.Крупской, 8)	0810000080	000	00	00	399 000,00
770	Предоставление субсидий бюджетным, автономным учреждениям и иным некоммерческим организациям	0810000080	600	00	00	399 000,00
771	Субсидии бюджетным учреждениям	0810000080	610	00	00	399 000,00
772	КУЛЬТУРА, КИНЕМАТОГРАФИЯ	0810000080	610	08	00	399 000,00
773	Культура	0810000080	610	08	01	399 000,00
774	Текущий ремонт здания (ул.Свердлова, д.49А, 49Б) и эвакуация музейных фондов для МБУК "Музейно-выставочный центр"	0810000090	000	00	00	1 990 000,00
775	Предоставление субсидий бюджетным, автономным учреждениям и иным некоммерческим организациям	0810000090	600	00	00	1 990 000,00
776	Субсидии бюджетным учреждениям	0810000090	610	00	00	1 990 000,00
777	КУЛЬТУРА, КИНЕМАТОГРАФИЯ	0810000090	610	08	00	1 990 000,00
778	Культура	0810000090	610	08	01	1 990 000,00
779	Обеспечение комфортных и безопасных условий функционирования МБУК МВЦ	0810000100	000	00	00	702 000,00
780	Предоставление субсидий бюджетным, автономным учреждениям и иным некоммерческим организациям	0810000100	600	00	00	702 000,00
781	Субсидии бюджетным учреждениям	0810000100	610	00	00	702 000,00
782	КУЛЬТУРА, КИНЕМАТОГРАФИЯ	0810000100	610	08	00	702 000,00
783	Культура	0810000100	610	08	01	702 000,00
784	Комплектование книжных фондов библиотек	0810051440	000	00	00	8 800,00
785	Предоставление субсидий бюджетным, автономным учреждениям и иным некоммерческим организациям	0810051440	600	00	00	8 800,00
786	Субсидии бюджетным учреждениям	0810051440	610	00	00	8 800,00
787	КУЛЬТУРА, КИНЕМАТОГРАФИЯ	0810051440	610	08	00	8 800,00
788	Культура	0810051440	610	08	01	8 800,00
789	Комплектование книжных фондов библиотек муниципальных образований Красноярского края	0810074880	000	00	00	164 400,00
790	Предоставление субсидий бюджетным, автономным учреждениям и иным некоммерческим организациям	0810074880	600	00	00	164 400,00
791	Субсидии бюджетным учреждениям	0810074880	610	00	00	164 400,00
792	КУЛЬТУРА, КИНЕМАТОГРАФИЯ	0810074880	610	08	00	164 400,00
793	Культура	0810074880	610	08	01	164 400,00
794	Софинансирование комплектования книжных фондов библиотек	08100L1440	000	00	00	1 500,00
795	Предоставление субсидий бюджетным, автономным учреждениям и иным некоммерческим организациям	08100L1440	600	00	00	1 500,00
796	Субсидии бюджетным учреждениям	08100L1440	610	00	00	1 500,00
797	КУЛЬТУРА, КИНЕМАТОГРАФИЯ	08100L1440	610	08	00	1 500,00
798	Культура	08100L1440	610	08	01	1 500,00
799	Софинансирование расходов на комплектование книжных фондов библиотек муниципальных образований Красноярского края	08100S4880	000	00	00	54 800,00
800	Предоставление субсидий бюджетным, автономным учреждениям и иным некоммерческим организациям	08100S4880	600	00	00	54 800,00
801	Субсидии бюджетным учреждениям	08100S4880	610	00	00	54 800,00
802	КУЛЬТУРА, КИНЕМАТОГРАФИЯ	08100S4880	610	08	00	54 800,00
803	Культура	08100S4880	610	08	01	54 800,00
804	Подпрограмма "Досуг, искусство и народное творчество"	0820000000	000	00	00	187 435 444,66
805	Выполнение работ по обеспечению проведения праздников на территории ЗАТО Железногорск	0820000090	000	00	00	8 813 000,00
806	Закупка товаров, работ и услуг для государственных (муниципальных) нужд	0820000090	200	00	00	8 813 000,00
807	Иные закупки товаров, работ и услуг для обеспечения государственных (муниципальных) нужд	0820000090	240	00	00	8 813 000,00
808	ОБЩЕГОСУДАРСТВЕННЫЕ ВОПРОСЫ	0820000090	240	01	00	8 813 000,00
809	Другие общегосударственные вопросы	0820000090	240	01	13	8 813 000,00
810	Капитальный ремонт объектов МАУК ПКиО им. С.М. Кирова	0820000120	000	00	00	7 617 838,66
811	Закупка товаров, работ и услуг для государственных (муниципальных) нужд	0820000120	200	00	00	7 617 838,66
812	Иные закупки товаров, работ и услуг для обеспечения государственных (муниципальных) нужд	0820000120	240	00	00	7 617 838,66
813	КУЛЬТУРА, КИНЕМАТОГРАФИЯ	0820000120	240	08	00	7 617 838,66
814	Культура	0820000120	240	08	01	7 617 838,66
815	Оказание услуг и выполнение работ учреждениями театрального искусства	0820000130	000	00	00	58 505 383,00
816	Предоставление субсидий бюджетным, автономным учреждениям и иным некоммерческим организациям	0820000130	600	00	00	58 505 383,00
817	Субсидии бюджетным учреждениям	0820000130	610	00	00	58 505 383,00
818	КУЛЬТУРА, КИНЕМАТОГРАФИЯ	0820000130	610	08	00	58 505 383,00
819	Культура	0820000130	610	08	01	58 505 383,00
820	Оказание услуг и выполнение работ культурно - досуговыми учреждениями	0820000140	000	00	00	73 129 408,00
821	Предоставление субсидий бюджетным, автономным учреждениям и иным некоммерческим организациям	0820000140	600	00	00	73 129 408,00
822	Субсидии бюджетным учреждениям	0820000140	610	00	00	73 129 408,00
823	КУЛЬТУРА, КИНЕМАТОГРАФИЯ	0820000140	610	08	00	73 129 408,00
824	Культура	0820000140	610	08	01	73 129 408,00
825	Оказание услуг и выполнение работ парком культуры и отдыха	0820000150	000	00	00	37 369 815,00
826	Предоставление субсидий бюджетным, автономным учреждениям и иным некоммерческим организациям	0820000150	600	00	00	37 369 815,00
827	Субсидии автономным учреждениям	0820000150	620	00	00	37 369 815,00
828	КУЛЬТУРА, КИНЕМАТОГРАФИЯ	0820000150	620	08	00	37 369 815,00
829	Культура	0820000150	620	08	01	37 369 815,00
830	Оснащение зрительного зала МБУК ДК "Старт"	0820000160	000	00	00	2 000 000,00
831	Предоставление субсидий бюджетным, автономным учреждениям и иным некоммерческим организациям	0820000160	600	00	00	2 000 000,00
832	Субсидии бюджетным учреждениям	0820000160	610	00	00	2 000 000,00
833	КУЛЬТУРА, КИНЕМАТОГРАФИЯ	0820000160	610	08	00	2 000 000,00
834	Культура	0820000160	610	08	01	2 000 000,00
835	Подпрограмма "Обеспечение условий реализации программы и прочие мероприятия"	0830000000	000	00	00	89 432 385,00
836	Обеспечение реализации муниципальной программы	0830000020	000	00	00	6 450 716,00
837	Расходы на выплаты персоналу в целях обеспечения выполнения функций государственными (муниципальными) органами, казенными учреждениями, органами управления государственными внебюджетными фондами	0830000020	100	00	00	5 757 526,00
838	Расходы на выплаты персоналу казенных учреждений	0830000020	110	00	00	5 757 526,00
839	КУЛЬТУРА, КИНЕМАТОГРАФИЯ	0830000020	110	08	00	5 757 526,00
840	Культура	0830000020	110	08	01	5 757 526,00
841	Закупка товаров, работ и услуг для государственных (муниципальных) нужд	0830000020	200	00	00	693 190,00
842	Иные закупки товаров, работ и услуг для обеспечения государственных (муниципальных) нужд	0830000020	240	00	00	693 190,00
843	КУЛЬТУРА, КИНЕМАТОГРАФИЯ	0830000020	240	08	00	693 190,00
844	Культура	0830000020	240	08	01	693 190,00
845	Оказание услуг и выполнение работ учреждениями дополнительного образования в области культуры	0830000030	000	00	00	82 981 669,00
846	Предоставление субсидий бюджетным, автономным учреждениям и иным некоммерческим организациям	0830000030	600	00	00	82 981 669,00
847	Субсидии бюджетным учреждениям	0830000030	610	00	00	82 981 669,00
848	ОБРАЗОВАНИЕ	0830000030	610	07	00	82 981 669,00
849	Общее образование	0830000030	610	07	02	82 981 669,00
850	Подпрограмма "Развитие архивного дела"	0840000000	000	00	00	6 532 928,00
851	Пополнение фондов архива и эффективное использование архивных документов	0840000010	000	00	00	6 532 928,00
852	Расходы на выплаты персоналу в целях обеспечения выполнения функций государственными (муниципальными) органами, казенными учреждениями, органами управления государственными внебюджетными фондами	0840000010	100	00	00	4 370 590,00
853	Расходы на выплаты персоналу казенных учреждений	0840000010	110	00	00	4 370 590,00
854	ОБЩЕГОСУДАРСТВЕННЫЕ ВОПРОСЫ	0840000010	110	01	00	4 370 590,00
855	Другие общегосударственные вопросы	0840000010	110	01	13	4 370 590,00
856	Закупка товаров, работ и услуг для государственных (муниципальных) нужд	0840000010	200	00	00	2 157 338,00
857	Иные закупки товаров, работ и услуг для обеспечения государственных (муниципальных) нужд	0840000010	240	00	00	2 157 338,00
858	ОБЩЕГОСУДАРСТВЕННЫЕ ВОПРОСЫ	0840000010	240	01	00	2 157 338,00
859	Другие общегосударственные вопросы	0840000010	240	01	13	2 157 338,00
860	Иные бюджетные ассигнования	0840000010	800	00	00	5 000,00
861	Уплата налогов, сборов и иных платежей	0840000010	850	00	00	5 000,00
862	ОБЩЕГОСУДАРСТВЕННЫЕ ВОПРОСЫ	0840000010	850	01	00	5 000,00
863	Другие общегосударственные вопросы	0840000010	850	01	13	5 000,00
864	Муниципальная программа "Развитие физической культуры и спорта в ЗАТО Железногорск"	0900000000	000	00	00	169 796 345,66
865	Подпрограмма "Развитие массовой физической культуры и спорта"	0910000000	000	00	00	77 612 453,00
866	Физкультурно-оздоровительное обслуживание	0910000010	000	00	00	60 412 808,00
867	Предоставление субсидий бюджетным, автономным учреждениям и иным некоммерческим организациям	0910000010	600	00	00	60 412 808,00
868	Субсидии автономным учреждениям	0910000010	620	00	00	60 412 808,00
869	ФИЗИЧЕСКАЯ КУЛЬТУРА И СПОРТ	0910000010	620	11	00	60 412 808,00
870	Массовый спорт	0910000010	620	11	02	60 412 808,00
871	Проведение официальных физкультурно-оздоровительных и спортивных мероприятий городского округа ЗАТО Железногорск	0910000020	000	00	00	2 400 000,00
872	Предоставление субсидий бюджетным, автономным учреждениям и иным некоммерческим организациям	0910000020	600	00	00	2 400 000,00
873	Субсидии автономным учреждениям	0910000020	620	00	00	2 400 000,00
874	ФИЗИЧЕСКАЯ КУЛЬТУРА И СПОРТ	0910000020	620	11	00	2 400 000,00
875	Массовый спорт	0910000020	620	11	02	2 400 000,00
876	Обеспечение участия спортивных сборных команд ЗАТО Железногорск в выездных спортивных соревнованиях и учебно-тренировочных сборах разного уровня: ведомственного, муниципального, регионального, всероссийского	0910000030	000	00	00	2 600 000,00
877	Предоставление субсидий бюджетным, автономным учреждениям и иным некоммерческим организациям	0910000030	600	00	00	2 600 000,00
878	Субсидии автономным учреждениям	0910000030	620	00	00	2 600 000,00
879	ФИЗИЧЕСКАЯ КУЛЬТУРА И СПОРТ	0910000030	620	11	00	2 600 000,00
880	Массовый спорт	0910000030	620	11	02	2 600 000,00
881	Ремонт кровли и фасада здания по адресу: г. Железногорск, ул.Свердлова, 1	0910000050	000	00	00	5 000 000,00
882	Предоставление субсидий бюджетным, автономным учреждениям и иным некоммерческим организациям	0910000050	600	00	00	5 000 000,00
883	Субсидии автономным учреждениям	0910000050	620	00	00	5 000 000,00
884	ФИЗИЧЕСКАЯ КУЛЬТУРА И СПОРТ	0910000050	620	11	00	5 000 000,00
885	Массовый спорт	0910000050	620	11	02	5 000 000,00

886	Оказание содействия в реализации мероприятий по развитию физической культуры и спорта в ЗАТО Железногорск	0910000060	000	00	00	3 865 833,00
887	Расходы на выплаты персоналу в целях обеспечения выполнения функций государственными (муниципальными) органами, казенными учреждениями, органами управления государственными внебюджетными фондами	0910000060	100	00	00	3 447 533,00
888	Расходы на выплаты персоналу казенных учреждений	0910000060	110	00	00	3 447 533,00
889	ФИЗИЧЕСКАЯ КУЛЬТУРА И СПОРТ	0910000060	110	11	00	3 447 533,00
890	Другие вопросы в области физической культуры и спорта	0910000060	110	11	05	3 447 533,00
891	Закупка товаров, работ и услуг для государственных (муниципальных) нужд	0910000060	200	00	00	418 300,00
892	Иные закупки товаров, работ и услуг для обеспечения государственных (муниципальных) нужд	0910000060	240	00	00	418 300,00
893	ФИЗИЧЕСКАЯ КУЛЬТУРА И СПОРТ	0910000060	240	11	00	418 300,00
894	Другие вопросы в области физической культуры и спорта	0910000060	240	11	05	418 300,00
895	Ремонт технологического оборудования плавательного бассейна "Труд" (ул.Свердлова, 3)	0910000070	000	00	00	1 617 464,00
896	Предоставление субсидий бюджетным, автономным учреждениям и иным некоммерческим организациям	0910000070	600	00	00	1 617 464,00
897	Субсидии автономным учреждениям	0910000070	620	00	00	1 617 464,00
898	ФИЗИЧЕСКАЯ КУЛЬТУРА И СПОРТ	0910000070	620	11	00	1 617 464,00
899	Массовый спорт	0910000070	620	11	02	1 617 464,00
900	Расходы на приобретение оборудования и инвентаря для оснащения центров тестирования по выполнению нормативов испытаний (тестов) Всероссийского физкультурно-спортивного комплекса "Готов к труду и обороне" (ГТО)	0910074040	000	00	00	500 000,00
901	Предоставление субсидий бюджетным, автономным учреждениям и иным некоммерческим организациям	0910074040	600	00	00	500 000,00
902	Субсидии автономным учреждениям	0910074040	620	00	00	500 000,00
903	ФИЗИЧЕСКАЯ КУЛЬТУРА И СПОРТ	0910074040	620	11	00	500 000,00
904	Массовый спорт	0910074040	620	11	02	500 000,00
905	Расходы на модернизацию и укрепление материально-технической базы муниципальных физкультурно-спортивных организаций и муниципальных образовательных, организаций, осуществляющих деятельность в области физической культуры и спорта	0910074370	000	00	00	997 200,00
906	Предоставление субсидий бюджетным, автономным учреждениям и иным некоммерческим организациям	0910074370	600	00	00	997 200,00
907	Субсидии автономным учреждениям	0910074370	620	00	00	997 200,00
908	ФИЗИЧЕСКАЯ КУЛЬТУРА И СПОРТ	0910074370	620	11	00	997 200,00
909	Массовый спорт	0910074370	620	11	02	997 200,00
910	Софинансирование расходов на приобретение оборудования и инвентаря для оснащения центров тестирования по выполнению нормативов испытаний (тестов) Всероссийского физкультурно-спортивного комплекса "Готов к труду и обороне" (ГТО)"	09100S4040	000	00	00	20 000,00
911	Предоставление субсидий бюджетным, автономным учреждениям и иным некоммерческим организациям	09100S4040	600	00	00	20 000,00
912	Субсидии автономным учреждениям	09100S4040	620	00	00	20 000,00
913	ФИЗИЧЕСКАЯ КУЛЬТУРА И СПОРТ	09100S4040	620	11	00	20 000,00
914	Массовый спорт	09100S4040	620	11	02	20 000,00
915	Софинансирование расходов на модернизацию и укрепление материально-технической базы муниципальных физкультурно-спортивных организаций и муниципальных образовательных организаций, осуществляющих деятельность в области физической культуры и спорта	09100S4370	000	00	00	199 148,00
916	Предоставление субсидий бюджетным, автономным учреждениям и иным некоммерческим организациям	09100S4370	600	00	00	199 148,00
917	Субсидии автономным учреждениям	09100S4370	620	00	00	199 148,00
918	ФИЗИЧЕСКАЯ КУЛЬТУРА И СПОРТ	09100S4370	620	11	00	199 148,00
919	Массовый спорт	09100S4370	620	11	02	199 148,00
920	Подпрограмма "Предоставление дополнительного образования физкультурно-спортивной направленности и развитие детско-юношеского спорта"	0920000000	000	00	00	92 183 892,66
921	Оказание услуг (выполнение работ) учреждениями дополнительного образования физкультурно-спортивной направленности	0920000010	000	00	00	87 107 078,91
922	Предоставление субсидий бюджетным, автономным учреждениям и иным некоммерческим организациям	0920000010	600	00	00	87 107 078,91
923	Субсидии бюджетным учреждениям	0920000010	610	00	00	51 330 127,00
924	ОБРАЗОВАНИЕ	0920000010	610	07	00	51 330 127,00
925	Общее образование	0920000010	610	07	02	51 330 127,00
926	Субсидии автономным учреждениям	0920000010	620	00	00	35 776 951,91
927	ОБРАЗОВАНИЕ	0920000010	620	07	00	35 776 951,91
928	Общее образование	0920000010	620	07	02	35 776 951,91
929	Организация оказания медицинской помощи лицам, занимающимся физической культурой и спортом	0920000020	000	00	00	3 058 413,75
930	Предоставление субсидий бюджетным, автономным учреждениям и иным некоммерческим организациям	0920000020	600	00	00	3 058 413,75
931	Субсидии бюджетным учреждениям	0920000020	610	00	00	1 835 048,75
932	ОБРАЗОВАНИЕ	0920000020	610	07	00	1 835 048,75
933	Общее образование	0920000020	610	07	02	1 835 048,75
934	Субсидии автономным учреждениям	0920000020	620	00	00	1 223 365,00
935	ОБРАЗОВАНИЕ	0920000020	620	07	00	1 223 365,00
936	Общее образование	0920000020	620	07	02	1 223 365,00
937	Финансовая поддержка учреждений, подготовивших спортсменов, ставших членами спортивной сборной команды Красноярского края	0920026540	000	00	00	2 018 400,00
938	Предоставление субсидий бюджетным, автономным учреждениям и иным некоммерческим организациям	0920026540	600	00	00	2 018 400,00
939	Субсидии бюджетным учреждениям	0920026540	610	00	00	1 192 700,00
940	ОБРАЗОВАНИЕ	0920026540	610	07	00	1 192 700,00
941	Общее образование	0920026540	610	07	02	1 192 700,00
942	Субсидии автономным учреждениям	0920026540	620	00	00	825 700,00
943	ОБРАЗОВАНИЕ	0920026540	620	07	00	825 700,00
944	Общее образование	0920026540	620	07	02	825 700,00
945	Муниципальная программа "Молодежь ЗАТО Железногорск в XXI веке"	1000000000	000	00	00	22 219 432,00
946	Подпрограмма "Вовлечение молодежи ЗАТО Железногорск в социальную практику"	1010000000	000	00	00	14 357 032,00
947	Создание условий для трудовой занятости несовершеннолетних граждан ЗАТО Железногорск, организация работы муниципальных трудовых отрядов и профориентации молодежи	1010000010	000	00	00	6 261 076,00
948	Расходы на выплаты персоналу в целях обеспечения выполнения функций государственными (муниципальными) органами, казенными учреждениями, органами управления государственными внебюджетными фондами	1010000010	100	00	00	205 626,00
949	Расходы на выплаты персоналу казенных учреждений	1010000010	110	00	00	205 626,00
950	ОБРАЗОВАНИЕ	1010000010	110	07	00	205 626,00
951	Молодежная политика и оздоровление детей	1010000010	110	07	07	205 626,00
952	Предоставление субсидий бюджетным, автономным учреждениям и иным некоммерческим организациям	1010000010	600	00	00	6 055 450,00
953	Субсидии бюджетным учреждениям	1010000010	610	00	00	5 477 915,00
954	ОБРАЗОВАНИЕ	1010000010	610	07	00	5 477 915,00
955	Молодежная политика и оздоровление детей	1010000010	610	07	07	5 477 915,00
956	Субсидии автономным учреждениям	1010000010	620	00	00	577 535,00
957	ОБРАЗОВАНИЕ	1010000010	620	07	00	577 535,00
958	Молодежная политика и оздоровление детей	1010000010	620	07	07	577 535,00
959	Предоставление грантов в форме субсидий некоммерческим организациям, не являющимся казенными учреждениями, бюджетным и автономным учреждениям, включая учреждения, в отношении которых Администрация ЗАТО г. Железногорск не осуществляет функции и полномочия учредителя, на реализацию социально значимых проектов	1010000020	000	00	00	500 000,00
960	Предоставление субсидий бюджетным, автономным учреждениям и иным некоммерческим организациям	1010000020	600	00	00	500 000,00
961	Субсидии бюджетным учреждениям	1010000020	610	00	00	152 290,00
962	ОБРАЗОВАНИЕ	1010000020	610	07	00	152 290,00
963	Молодежная политика и оздоровление детей	1010000020	610	07	07	152 290,00
964	Субсидии автономным учреждениям	1010000020	620	00	00	25 000,00
965	ОБРАЗОВАНИЕ	1010000020	620	07	00	25 000,00
966	Молодежная политика и оздоровление детей	1010000020	620	07	07	25 000,00
967	Субсидии некоммерческим организациям (за исключением государственных (муниципальных) учреждений)	1010000020	630	00	00	322 710,00
968	ОБРАЗОВАНИЕ	1010000020	630	07	00	322 710,00
969	Молодежная политика и оздоровление детей	1010000020	630	07	07	322 710,00
970	Присуждение и организация выплаты Городской молодежной премии за достижения в области социально-экономического развития ЗАТО Железногорск	1010000030	000	00	00	101 000,00
971	Закупка товаров, работ и услуг для государственных (муниципальных) нужд	1010000030	200	00	00	1 000,00
972	Иные закупки товаров, работ и услуг для обеспечения государственных (муниципальных) нужд	1010000030	240	00	00	1 000,00
973	ОБРАЗОВАНИЕ	1010000030	240	07	00	1 000,00
974	Молодежная политика и оздоровление детей	1010000030	240	07	07	1 000,00
975	Социальное обеспечение и иные выплаты населению	1010000030	300	00	00	100 000,00
976	Премии и гранты	1010000030	350	00	00	100 000,00
977	ОБРАЗОВАНИЕ	1010000030	350	07	00	100 000,00
978	Молодежная политика и оздоровление детей	1010000030	350	07	07	100 000,00
979	Организация и осуществление мероприятий по работе с молодежью	1010000070	000	00	00	5 713 936,00
980	Расходы на выплаты персоналу в целях обеспечения выполнения функций государственными (муниципальными) органами, казенными учреждениями, органами управления государственными внебюджетными фондами	1010000070	100	00	00	4 139 036,00
981	Расходы на выплаты персоналу казенных учреждений	1010000070	110	00	00	4 139 036,00
982	ОБРАЗОВАНИЕ	1010000070	110	07	00	4 139 036,00
983	Молодежная политика и оздоровление детей	1010000070	110	07	07	4 139 036,00
984	Закупка товаров, работ и услуг для государственных (муниципальных) нужд	1010000070	200	00	00	1 417 300,00
985	Иные закупки товаров, работ и услуг для обеспечения государственных (муниципальных) нужд	1010000070	240	00	00	1 417 300,00
986	ОБРАЗОВАНИЕ	1010000070	240	07	00	1 417 300,00
987	Молодежная политика и оздоровление детей	1010000070	240	07	07	1 417 300,00
988	Предоставление субсидий бюджетным, автономным учреждениям и иным некоммерческим организациям	1010000070	600	00	00	150 000,00
989	Субсидии бюджетным учреждениям	1010000070	610	00	00	150 000,00
990	ОБРАЗОВАНИЕ	1010000070	610	07	00	150 000,00
991	Молодежная политика и оздоровление детей	1010000070	610	07	07	150 000,00
992	Иные бюджетные ассигнования	1010000070	800	00	00	7 600,00
993	Уплата налогов, сборов и иных платежей	1010000070	850	00	00	7 600,00
994	ОБРАЗОВАНИЕ	1010000070	850	07	00	7 600,00
995	Молодежная политика и оздоровление детей	1010000070	850	07	07	7 600,00
996	Предоставление грантов в форме субсидий физическим лицам в возрасте от 14 до 30 лет на реализацию молодежных социальных проектов на конкурсной основе	1010000090	000	00	00	100 000,00
997	Иные бюджетные ассигнования	1010000090	800	00	00	100 000,00
998	Субсидии юридическим лицам (кроме некоммерческих организаций), индивидуальным предпринимателям, физическим лицам -производителям товаров, работ, услуг	1010000090	810	00	00	100 000,00
999	ОБРАЗОВАНИЕ	1010000090	810	07	00	100 000,00
1000	Молодежная политика и оздоровление детей	1010000090	810	07	07	100 000,00
1001	Расходы на развитие системы патриотического воспитания в рамках деятельности муниципальных молодежных центров	1010074540	000	00	00	100 000,00
1002	Закупка товаров, работ и услуг для государственных (муниципальных) нужд	1010074540	200	00	00	100 000,00
1003	Иные закупки товаров, работ и услуг для обеспечения государственных (муниципальных) нужд	1010074540	240	00	00	100 000,00
1004	ОБРАЗОВАНИЕ	1010074540	240	07	00	100 000,00
1005	Молодежная политика и оздоровление детей	1010074540	240	07	07	100 000,00
1006	Поддержка деятельности муниципальных молодежных центров	1010074560	000	00	00	1 428 200,00
1007	Закупка товаров, работ и услуг для государственных (муниципальных) нужд	1010074560	200	00	00	1 428 200,00
1008	Иные закупки товаров, работ и услуг для обеспечения государственных (муниципальных) нужд	1010074560	240	00	00	1 428 200,00
1009	ОБРАЗОВАНИЕ	1010074560	240	07	00	1 428 200,00
1010	Молодежная политика и оздоровление детей	1010074560	240	07	07	1 428 200,00
1011	Софинансирование расходов на развитие системы патриотического воспитания в рамках деятельности муниципальных молодежных центров	10100S4540	000	00	00	10 000,00
1012	Закупка товаров, работ и услуг для государственных (муниципальных) нужд	10100S4540	200	00	00	10 000,00
1013	Иные закупки товаров, работ и услуг для обеспечения государственных (муниципальных) нужд	10100S4540	240	00	00	10 000,00
1014	ОБРАЗОВАНИЕ	10100S4540	240	07	00	10 000,00
1015	Молодежная политика и оздоровление детей	10100S4540	240	07	07	10 000,00
1016	Софинансирование субсидии на поддержку деятельности муниципальных молодежных центров	10100S4560	000	00	00	142 820,00
1017	Закупка товаров, работ и услуг для государственных (муниципальных) нужд	10100S4560	200	00	00	142 820,00
1018	Иные закупки товаров, работ и услуг для обеспечения государственных (муниципальных) нужд	10100S4560	240	00	00	142 820,00
1019	ОБРАЗОВАНИЕ	10100S4560	240	07	00	142 820,00
1020	Молодежная политика и оздоровление детей	10100S4560	240	07	07	142 820,00
1021	Подпрограмма "Обеспечение жильем молодых семей ЗАТО Железногорск"	1030000000	000	00	00	7 862 400,00
1022	Социальные выплаты молодым семьям на приобретение (строительство) жилья	1030050200	000	00	00	1 779 676,85
1023	Социальное обеспечение и иные выплаты населению	1030050200	300	00	00	1 779 676,85
1024	Социальные выплаты гражданам, кроме публичных нормативных социальных выплат	1030050200	320	00	00	1 779 676,85
1025	СОЦИАЛЬНАЯ ПОЛИТИКА	1030050200	320	10	00	1 779 676,85
1026	Социальное обеспечение населения	1030050200	320	10	03	1 779 676,85
1027	Расходы на предоставление социальных выплат молодым семьям на приобретение (строительство) жилья	10300L0200	000	00	00	2 343 600,00
1028	Социальное обеспечение и иные выплаты населению	10300L0200	300	00	00	2 343 600,00
1029	Социальные выплаты гражданам, кроме публичных нормативных социальных выплат	10300L0200	320	00	00	2 343 600,00
1030	СОЦИАЛЬНАЯ ПОЛИТИКА	10300L0200	320	10	00	2 343 600,00
1031	Социальное обеспечение населения	10300L0200	320	10	03	2 343 600,00
1032	Предоставление социальных выплат молодым семьям на приобретение (строительство) жилья	10300R0200	000	00	00	3 739 123,15
1033	Социальное обеспечение и иные выплаты населению	10300R0200	300	00	00	3 739 123,15
1034	Социальные выплаты гражданам, кроме публичных нормативных социальных выплат	10300R0200	320	00	00	3 739 123,15
1035	СОЦИАЛЬНАЯ ПОЛИТИКА	10300R0200	320	10	00	3 739 123,15
1036	Социальное обеспечение населения	10300R0200	320	10	03	3 739 123,15
1037	Муниципальная программа "Развитие инвестиционной, инновационной деятельности, малого и среднего предпринимательства на территории ЗАТО Железногорск"	1100000000	000	00	00	556 800,00
1038	Подпрограмма "Оказание финансовой поддержки субъектам малого и (или) среднего предпринимательства, осуществляющим приоритетные виды деятельности"	1110000000	000	00	00	556 800,00
1039	Субсидии вновь созданным субъектам малого предпринимательства на возмещение части расходов, связанных с приобретением и созданием основных средств и началом коммерческой деятельности	1110000010	000	00	00	300 000,00
1040	Иные бюджетные ассигнования	1110000010	800	00	00	300 000,00
1041	Субсидии юридическим лицам (кроме некоммерческих организаций), индивидуальным предпринимателям, физическим лицам -производителям товаров, работ, услуг	1110000010	810	00	00	300 000,00
1042	НАЦИОНАЛЬНАЯ ЭКОНОМИКА	1110000010	810	04	00	300 000,00
1043	Другие вопросы в области национальной экономики	1110000010	810	04	12	300 000,00
1044	Субсидии субъектам малого и (или) среднего предпринимательства на возмещение части затрат по оплате работ (услуг), связанных с сертификацией, регистрацией или другими формами подтверждения соответствия товаров (работ, услуг) собственного производства и затрат, связанных с выполнением обязательных требований законодательства Российской Федерации и (или) законодательства страны-импортера, являющихся необходимыми для экспорта товаров (работ, услуг)	1110000030	000	00	00	40 000,00
1045	Иные бюджетные ассигнования	1110000030	800	00	00	40 000,00
1046	Субсидии юридическим лицам (кроме некоммерческих организаций), индивидуальным предпринимателям, физическим лицам -производителям товаров, работ, услуг	1110000030	810	00	00	40 000,00
1047	НАЦИОНАЛЬНАЯ ЭКОНОМИКА	1110000030	810	04	00	40 000,00
1048	Другие вопросы в области национальной экономики	1110000030	810	04	12	40 000,00
1049	Субсидии субъектам малого и (или) среднего предпринимательства на субсидирование части затрат, связанных с уплатой первого взноса (аванса) при заключении договоров лизинга и части затрат, связанных с уплатой лизинговых платежей по договорам лизинга	1110000050	000	00	00	216 800,00
1050	Иные бюджетные ассигнования	1110000050	800	00	00	216 800,00
1051	Субсидии юридическим лицам (кроме некоммерческих организаций), индивидуальным предпринимателям, физическим лицам -производителям товаров, работ, услуг	1110000050	810	00	00	216 800,00
1052	НАЦИОНАЛЬНАЯ ЭКОНОМИКА	1110000050	810	04	00	216 800,00
1053	Другие вопросы в области национальной экономики	1110000050	810	04	12	216 800,00
1054	Муниципальная программа "Развитие транспортной системы, содержание и благоустройство территории ЗАТО Железногорск"	1200000000	000	00	00	466 973 140,90
1055	Подпрограмма "Осуществление дорожной деятельности в отношении автомобильных дорог местного значения"	1210000000	000	00	00	246 372 255,25
1056	Ремонт автомобильных дорог общего пользования местного значения за счет средств муниципального дорожного фонда	1210000130	000	00	00	25 427 261,38
1057	Закупка товаров, работ и услуг для государственных (муниципальных) нужд	1210000130	200	00	00	25 427 261,38
1058	Иные закупки товаров, работ и услуг для обеспечения государственных (муниципальных) нужд	1210000130	240	00	00	25 427 261,38
1059	НАЦИОНАЛЬНАЯ ЭКОНОМИКА	1210000130	240	04	00	25 427 261,38
1060	Дорожное хозяйство (дорожные фонды)	1210000130	240	04	09	25 427 261,38
1061	Капитальный ремонт участка ливневой канализации от К4212 до К 4671 за счет средств муниципального дорожного фонда	1210000140	000	00	00	370 541,24
1062	Закупка товаров, работ и услуг для государственных (муниципальных) нужд	1210000140	200	00	00	370 541,24
1063	Иные закупки товаров, работ и услуг для обеспечения государственных (муниципальных) нужд	1210000140	240	00	00	370 541,24
1064	НАЦИОНАЛЬНАЯ ЭКОНОМИКА	1210000140	240	04	00	370 541,24
1065	Дорожное хозяйство (дорожные фонды)	1210000140	240	04	09	370 541,24
1066	Капитальный ремонт и ремонт дворовых территорий многоквартирных домов, проездов к дворовым территориям многоквартирных домов за счет средств муниципального дорожного фонда	1210000150	000	00	00	26 478 264,51
1067	Иные бюджетные ассигнования	1210000150	800	00	00	26 478 264,51
1068	Субсидии юридическим лицам (кроме некоммерческих организаций), индивидуальным предпринимателям, физическим лицам -производителям товаров, работ, услуг	1210000150	810	00	00	26 478 264,51
1069	НАЦИОНАЛЬНАЯ ЭКОНОМИКА	1210000150	810	04	00	26 478 264,51
1070	Дорожное хозяйство (дорожные фонды)	1210000150	810	04	09	26 478 264,51
1071	Выполнение требований действующего законодательства в части обеспечения безопасности дорожного движения за счет средств муниципального дорожного фонда	1210000160	000	00	00	5 000 000,00
1072	Закупка товаров, работ и услуг для государственных (муниципальных) нужд	1210000160	200	00	00	5 000 000,00
1073	Иные закупки товаров, работ и услуг для обеспечения государственных (муниципальных) нужд	1210000160	240	00	00	5 000 000,00
1074	НАЦИОНАЛЬНАЯ ЭКОНОМИКА	1210000160	240	04	00	5 000 000,00
1075	Дорожное хозяйство (дорожные фонды)	1210000160	240	04	09	5 000 000,00
1076	Расходы на разработку проектно-сметной документации на реконструкцию пешеходного перехода за счет средств муниципального дорожного фонда	1210000170	000	00	00	100 000,00
1077	Закупка товаров, работ и услуг для государственных (муниципальных) нужд	1210000170	200	00	00	100 000,00
1078	Иные закупки товаров, работ и услуг для обеспечения государственных (муниципальных) нужд	1210000170	240	00	00	100 000,00
1079	НАЦИОНАЛЬНАЯ ЭКОНОМИКА	1210000170	240	04	00	100 000,00
1080	Дорожное хозяйство (дорожные фонды)	1210000170	240	04	09	100 000,00
1081	Расходы на содержание автомобильных дорог общего пользования местного значения за счет средств муниципального дорожного фонда	121007393А	000	00	00	83 303 500,00
1082	Закупка товаров, работ и услуг для государственных (муниципальных) нужд	121007393А	200	00	00	83 303 500,00
1083	Иные закупки товаров, работ и услуг для обеспечения государственных (муниципальных) нужд	121007393А	240	00	00	83 303 500,00
1084	НАЦИОНАЛЬНАЯ ЭКОНОМИКА	121007393А	240	04	00	83 303 500,00
1085	Дорожное хозяйство (дорожные фонды)	121007393А	240	04	09	83 303 500,00
1086	Расходы на капитальный ремонт и ремонт автомобильных дорог общего пользования местного значения за счет средств муниципального дорожного фонда	121007393Б	000	00	00	11 862 000,00
1087	Закупка товаров, работ и услуг для государственных (муниципальных) нужд	121007393Б	200	00	00	11 862 000,00
1088	Иные закупки товаров, работ и услуг для обеспечения государственных (муниципальных) нужд	121007393Б	240	00	00	11 862 000,00
1089	НАЦИОНАЛЬНАЯ ЭКОНОМИКА	121007393Б	240	04	00	11 862 000,00
1090	Дорожное хозяйство (дорожные фонды)	121007393Б	240	04	09	11 862 000,00
1091	Расходы на осуществление дорожной деятельности в отношении автомобильных дорог общего пользования местного значения за счет средств муниципального дорожного фонда	1210073950	000	00	00	10 000 000,00
1092	Закупка товаров, работ и услуг для государственных (муниципальных) нужд	1210073950	200	00	00	10 000 000,00
1093	Иные закупки товаров, работ и услуг для обеспечения государственных (муниципальных) нужд	1210073950	240	00	00	10 000 000,00
1094	НАЦИОНАЛЬНАЯ ЭКОНОМИКА	1210073950	240	04	00	10 000 000,00
1095	Дорожное хозяйство (дорожные фонды)	1210073950	240	04	09	10 000 000,00
1096	Софинансирование расходов на содержание автомобильных дорог общего пользования местного значения муниципальных районов, городских округов, городских и сельских поселений за счет средств муниципального дорожного фонда	12100S393А	000	00	00	83 496 839,00
1097	Закупка товаров, работ и услуг для государственных (муниципальных) нужд	12100S393А	200	00	00	83 496 839,00
1098	Иные закупки товаров, работ и услуг для обеспечения государственных (муниципальных) нужд	12100S393А	240	00	00	83 496 839,00
1099	НАЦИОНАЛЬНАЯ ЭКОНОМИКА	12100S393А	240	04	00	83 496 839,00
1100	Дорожное хозяйство (дорожные фонды)	12100S393А	240	04	09	83 496 839,00
1101	Софинансирование расходов на капитальный ремонт и ремонт автомобильных дорог общего пользования местного значения за счет средств муниципального дорожного фонда	12100S393Б	000	00	00	197 597,20
1102	Закупка товаров, работ и услуг для государственных (муниципальных) нужд	12100S393Б	200	00	00	197 597,20
1103	Иные закупки товаров, работ и услуг для обеспечения государственных (муниципальных) нужд	12100S393Б	240	00	00	197 597,20
1104	НАЦИОНАЛЬНАЯ ЭКОНОМИКА	12100S393Б	240	04	00	197 597,20
1105	Дорожное хозяйство (дорожные фонды)	12100S393Б	240	04	09	197 597,20
1106	Софинансирование расходов на осуществление дорожной деятельности в отношении автомобильных дорог общего пользования местного значения за счет средств муниципального дорожного фонда	12100S3950	000	00	00	136 251,92
1107	Закупка товаров, работ и услуг для государственных (муниципальных) нужд	12100S3950	200	00	00	136 251,92
1108	Иные закупки товаров, работ и услуг для обеспечения государственных (муниципальных) нужд	12100S3950	240	00	00	136 251,92
1109	НАЦИОНАЛЬНАЯ ЭКОНОМИКА	12100S3950	240	04	00	136 251,92
1110	Дорожное хозяйство (дорожные фонды)	12100S3950	240	04	09	136 251,92
1111	Подпрограмма "Повышение безопасности дорожного движения на дорогах общего пользования местного значения"	1220000000	000	00	00	1 691 532,00
1112	Временное перемещение, хранение, оценка и утилизация брошенных и бесхозяйных транспортных средств на территории ЗАТО Железногорск	1220000010	000	00	00	180 240,00
1113	Закупка товаров, работ и услуг для государственных (муниципальных) нужд	1220000010	200	00	00	180 240,00
1114	Иные закупки товаров, работ и услуг для обеспечения государственных (муниципальных) нужд	1220000010	240	00	00	180 240,00
1115	ЖИЛИЩНО-КОММУНАЛЬНОЕ ХОЗЯЙСТВО	1220000010	240	05	00	180 240,00
1116	Благоустройство	1220000010	240	05	03	180 240,00
1117	Проведение конкурсов по тематике "Безопасность дорожного движения в ЗАТО Железногорск"	1220000020	000	00	00	80 000,00
1118	Закупка товаров, работ и услуг для государственных (муниципальных) нужд	1220000020	200	00	00	80 000,00
1119	Иные закупки товаров, работ и услуг для обеспечения государственных (муниципальных) нужд	1220000020	240	00	00	80 000,00
1120	ОБЩЕГОСУДАРСТВЕННЫЕ ВОПРОСЫ	1220000020	240	01	00	80 000,00
1121	Другие общегосударственные вопросы	1220000020	240	01	13	80 000,00
1122	Организация социальной рекламы и печатной продукции по безопасности дорожного движения	1220000030	000	00	00	90 000,00
1123	Закупка товаров, работ и услуг для государственных (муниципальных) нужд	1220000030	200	00	00	90 000,00

1124	Иные закупки товаров, работ и услуг для обеспечения государственных (муниципальных) нужд	1220000030	240	00	00	90 000,00
1125	ОБЩЕГОСУДАРСТВЕННЫЕ ВОПРОСЫ	1220000030	240	01	00	90 000,00
1126	Другие общегосударственные вопросы	1220000030	240	01	13	90 000,00
1127	Уплата административных штрафов и иных платежей	1220000040	000	00	00	1 000 000,00
1128	Иные бюджетные ассигнования	1220000040	800	00	00	1 000 000,00
1129	Уплата налогов, сборов и иных платежей	1220000040	850	00	00	1 000 000,00
1130	ОБЩЕГОСУДАРСТВЕННЫЕ ВОПРОСЫ	1220000040	850	01	00	1 000 000,00
1131	Другие общегосударственные вопросы	1220000040	850	01	13	1 000 000,00
1132	Расходы на проведение мероприятий, направленных на обеспечение безопасного участия детей в дорожном движении	1220073980	000	00	00	59 320,00
1133	Предоставление субсидий бюджетным, автономным учреждениям и иным некоммерческим организациям	1220073980	600	00	00	59 320,00
1134	Субсидии бюджетным учреждениям	1220073980	610	00	00	57 819,00
1135	ОБРАЗОВАНИЕ	1220073980	610	07	00	57 819,00
1136	Общее образование	1220073980	610	07	02	57 819,00
1137	Субсидии автономным учреждениям	1220073980	620	00	00	1 501,00
1138	ОБРАЗОВАНИЕ	1220073980	620	07	00	1 501,00
1139	Общее образование	1220073980	620	07	02	1 501,00
1140	Расходы на обустройство пешеходных переходов и нанесение дорожной разметки на автомобильных дорогах общего пользования местного значения за счет средств муниципального дорожного фонда	1220074920	000	00	00	232 800,00
1141	Закупка товаров, работ и услуг для государственных (муниципальных) нужд	1220074920	200	00	00	232 800,00
1142	Иные закупки товаров, работ и услуг для обеспечения государственных (муниципальных) нужд	1220074920	240	00	00	232 800,00
1143	НАЦИОНАЛЬНАЯ ЭКОНОМИКА	1220074920	240	04	00	232 800,00
1144	Дорожное хозяйство (дорожные фонды)	1220074920	240	04	09	232 800,00
1145	Софинансирование расходов на проведение мероприятий, направленных на обеспечение безопасного участия детей в дорожном движении	12200S3980	000	00	00	2 612,00
1146	Предоставление субсидий бюджетным, автономным учреждениям и иным некоммерческим организациям	12200S3980	600	00	00	2 612,00
1147	Субсидии бюджетным учреждениям	12200S3980	610	00	00	2 462,00
1148	ОБРАЗОВАНИЕ	12200S3980	610	07	00	2 462,00
1149	Общее образование	12200S3980	610	07	02	2 462,00
1150	Субсидии автономным учреждениям	12200S3980	620	00	00	150,00
1151	ОБРАЗОВАНИЕ	12200S3980	620	07	00	150,00
1152	Общее образование	12200S3980	620	07	02	150,00
1153	Софинансирование расходов на обустройство пешеходных переходов и нанесение дорожной разметки на автомобильных дорогах общего пользования местного значения за счет средств муниципального дорожного фонда	12200S4920	000	00	00	46 560,00
1154	Закупка товаров, работ и услуг для государственных (муниципальных) нужд	12200S4920	200	00	00	46 560,00
1155	Иные закупки товаров, работ и услуг для обеспечения государственных (муниципальных) нужд	12200S4920	240	00	00	46 560,00
1156	НАЦИОНАЛЬНАЯ ЭКОНОМИКА	12200S4920	240	04	00	46 560,00
1157	Дорожное хозяйство (дорожные фонды)	12200S4920	240	04	09	46 560,00
1158	Подпрограмма "Создание условий для предоставления транспортных услуг населению и организация транспортного обслуживания населения"	1230000000	000	00	00	122 549 000,00
1159	Предоставление перевозчику субсидии из местного бюджета в целях заключения договора об организации регулярных пассажирских перевозок автомобильным транспортом по муниципальным маршрутам по результатам открытого конкурса, на территории ЗАТО Железногорск	1230000010	000	00	00	89 159 000,00
1160	Иные бюджетные ассигнования	1230000010	800	00	00	89 159 000,00
1161	Субсидии юридическим лицам (кроме некоммерческих организаций), индивидуальным предпринимателям, физическим лицам -производителям товаров, работ, услуг	1230000010	810	00	00	89 159 000,00
1162	НАЦИОНАЛЬНАЯ ЭКОНОМИКА	1230000010	810	04	00	89 159 000,00
1163	Транспорт	1230000010	810	04	08	89 159 000,00
1164	Приобретение автобусов для муниципальных нужд	1230000020	000	00	00	33 390 000,00
1165	Закупка товаров, работ и услуг для государственных (муниципальных) нужд	1230000020	200	00	00	33 390 000,00
1166	Иные закупки товаров, работ и услуг для обеспечения государственных (муниципальных) нужд	1230000020	240	00	00	33 390 000,00
1167	НАЦИОНАЛЬНАЯ ЭКОНОМИКА	1230000020	240	04	00	33 390 000,00
1168	Транспорт	1230000020	240	04	08	33 390 000,00
1169	Подпрограмма "Организация благоустройства территории"	1240000000	000	00	00	96 360 353,65
1170	Содержание сетей уличного освещения	1240000010	000	00	00	46 374 385,00
1171	Закупка товаров, работ и услуг для государственных (муниципальных) нужд	1240000010	200	00	00	17 729 519,00
1172	Иные закупки товаров, работ и услуг для обеспечения государственных (муниципальных) нужд	1240000010	240	00	00	17 729 519,00
1173	ЖИЛИЩНО-КОММУНАЛЬНОЕ ХОЗЯЙСТВО	1240000010	240	05	00	17 729 519,00
1174	Благоустройство	1240000010	240	05	03	17 729 519,00
1175	Иные бюджетные ассигнования	1240000010	800	00	00	28 644 866,00
1176	Субсидии юридическим лицам (кроме некоммерческих организаций), индивидуальным предпринимателям, физическим лицам -производителям товаров, работ, услуг	1240000010	810	00	00	28 644 866,00
1177	ЖИЛИЩНО-КОММУНАЛЬНОЕ ХОЗЯЙСТВО	1240000010	810	05	00	28 644 866,00
1178	Благоустройство	1240000010	810	05	03	28 644 866,00
1179	Содержание прочих объектов благоустройства	1240000020	000	00	00	18 723 876,00
1180	Закупка товаров, работ и услуг для государственных (муниципальных) нужд	1240000020	200	00	00	134 000,00
1181	Иные закупки товаров, работ и услуг для обеспечения государственных (муниципальных) нужд	1240000020	240	00	00	134 000,00
1182	ЖИЛИЩНО-КОММУНАЛЬНОЕ ХОЗЯЙСТВО	1240000020	240	05	00	134 000,00
1183	Благоустройство	1240000020	240	05	03	134 000,00
1184	Иные бюджетные ассигнования	1240000020	800	00	00	18 589 876,00
1185	Субсидии юридическим лицам (кроме некоммерческих организаций), индивидуальным предпринимателям, физическим лицам -производителям товаров, работ, услуг	1240000020	810	00	00	18 589 876,00
1186	ЖИЛИЩНО-КОММУНАЛЬНОЕ ХОЗЯЙСТВО	1240000020	810	05	00	18 589 876,00
1187	Благоустройство	1240000020	810	05	03	18 589 876,00
1188	Благоустройство мест массового отдыха населения	1240000030	000	00	00	425 995,00
1189	Закупка товаров, работ и услуг для государственных (муниципальных) нужд	1240000030	200	00	00	425 995,00
1190	Иные закупки товаров, работ и услуг для обеспечения государственных (муниципальных) нужд	1240000030	240	00	00	425 995,00
1191	ЖИЛИЩНО-КОММУНАЛЬНОЕ ХОЗЯЙСТВО	1240000030	240	05	00	425 995,00
1192	Благоустройство	1240000030	240	05	03	425 995,00
1193	Демонтаж, хранение или в необходимых случаях уничтожение рекламных конструкций, установленных и (или) эксплуатируемых без разрешений, срок действия которых не истек	1240000060	000	00	00	100 000,00
1194	Закупка товаров, работ и услуг для государственных (муниципальных) нужд	1240000060	200	00	00	100 000,00
1195	Иные закупки товаров, работ и услуг для обеспечения государственных (муниципальных) нужд	1240000060	240	00	00	100 000,00
1196	ЖИЛИЩНО-КОММУНАЛЬНОЕ ХОЗЯЙСТВО	1240000060	240	05	00	100 000,00
1197	Благоустройство	1240000060	240	05	03	100 000,00
1198	Содержание территорий общего пользования	1240000070	000	00	00	28 788 839,79
1199	Закупка товаров, работ и услуг для государственных (муниципальных) нужд	1240000070	200	00	00	28 788 839,79
1200	Иные закупки товаров, работ и услуг для обеспечения государственных (муниципальных) нужд	1240000070	240	00	00	28 788 839,79
1201	ЖИЛИЩНО-КОММУНАЛЬНОЕ ХОЗЯЙСТВО	1240000070	240	05	00	28 788 839,79
1202	Благоустройство	1240000070	240	05	03	28 788 839,79
1203	Расходы на реализацию проектов по благоустройству территорий поселений, городских округов	1240077410	000	00	00	1 945 800,00
1204	Закупка товаров, работ и услуг для государственных (муниципальных) нужд	1240077410	200	00	00	1 945 800,00
1205	Иные закупки товаров, работ и услуг для обеспечения государственных (муниципальных) нужд	1240077410	240	00	00	1 945 800,00
1206	ЖИЛИЩНО-КОММУНАЛЬНОЕ ХОЗЯЙСТВО	1240077410	240	05	00	1 945 800,00
1207	Благоустройство	1240077410	240	05	03	1 945 800,00
1208	Софинансирование расходов на реализацию проектов по благоустройству территорий поселений, городских округов	12400S7410	000	00	00	1 457,86
1209	Закупка товаров, работ и услуг для государственных (муниципальных) нужд	12400S7410	200	00	00	1 457,86
1210	Иные закупки товаров, работ и услуг для обеспечения государственных (муниципальных) нужд	12400S7410	240	00	00	1 457,86
1211	ЖИЛИЩНО-КОММУНАЛЬНОЕ ХОЗЯЙСТВО	12400S7410	240	05	00	1 457,86
1212	Благоустройство	12400S7410	240	05	03	1 457,86
1213	Муниципальная программа "Развитие муниципальной службы в ЗАТО Железногорск"	1300000000	000	00	00	452 000,00
1214	Получение дополнительного профессионального образования муниципальными служащими Администрации ЗАТО г. Железногорск	1300000040	000	00	00	452 000,00
1215	Закупка товаров, работ и услуг для государственных (муниципальных) нужд	1300000040	200	00	00	452 000,00
1216	Иные закупки товаров, работ и услуг для обеспечения государственных (муниципальных) нужд	1300000040	240	00	00	452 000,00
1217	ОБЩЕГОСУДАРСТВЕННЫЕ ВОПРОСЫ	1300000040	240	01	00	452 000,00
1218	Функционирование Правительства Российской Федерации, высших исполнительных органов государственной власти субъектов Российской Федерации, местных администраций	1300000040	240	01	04	452 000,00
1219	Муниципальная программа "Управление муниципальным имуществом ЗАТО Железногорск"	1400000000	000	00	00	76 112 496,98
1220	Подпрограмма "Управление объектами Муниципальной казны ЗАТО Железногорск"	1410000000	000	00	00	63 784 962,98
1221	Инвентаризация и паспортизация объектов Муниципальной казны ЗАТО Железногорск и бесхозяйных объектов	1410000010	000	00	00	304 000,00
1222	Закупка товаров, работ и услуг для государственных (муниципальных) нужд	1410000010	200	00	00	304 000,00
1223	Иные закупки товаров, работ и услуг для обеспечения государственных (муниципальных) нужд	1410000010	240	00	00	304 000,00
1224	ОБЩЕГОСУДАРСТВЕННЫЕ ВОПРОСЫ	1410000010	240	01	00	304 000,00
1225	Другие общегосударственные вопросы	1410000010	240	01	13	304 000,00
1226	Обеспечение приватизации муниципального имущества	1410000020	000	00	00	164 800,00
1227	Закупка товаров, работ и услуг для государственных (муниципальных) нужд	1410000020	200	00	00	164 800,00
1228	Иные закупки товаров, работ и услуг для обеспечения государственных (муниципальных) нужд	1410000020	240	00	00	164 800,00
1229	ОБЩЕГОСУДАРСТВЕННЫЕ ВОПРОСЫ	1410000020	240	01	00	164 800,00
1230	Другие общегосударственные вопросы	1410000020	240	01	13	164 800,00
1231	Оценка рыночной стоимости муниципального имущества	1410000030	000	00	00	543 300,00
1232	Закупка товаров, работ и услуг для государственных (муниципальных) нужд	1410000030	200	00	00	543 300,00
1233	Иные закупки товаров, работ и услуг для обеспечения государственных (муниципальных) нужд	1410000030	240	00	00	543 300,00
1234	ОБЩЕГОСУДАРСТВЕННЫЕ ВОПРОСЫ	1410000030	240	01	00	543 300,00
1235	Другие общегосударственные вопросы	1410000030	240	01	13	543 300,00
1236	Содержание муниципального жилого фонда	1410000040	000	00	00	10 281 100,00
1237	Закупка товаров, работ и услуг для государственных (муниципальных) нужд	1410000040	200	00	00	10 281 100,00
1238	Иные закупки товаров, работ и услуг для обеспечения государственных (муниципальных) нужд	1410000040	240	00	00	10 281 100,00
1239	ОБЩЕГОСУДАРСТВЕННЫЕ ВОПРОСЫ	1410000040	240	01	00	10 281 100,00
1240	Другие общегосударственные вопросы	1410000040	240	01	13	10 281 100,00
1241	Организация содержания и сохранности объектов Муниципальной казны ЗАТО Железногорск, свободных от прав третьих лиц	1410000050	000	00	00	16 502 850,00
1242	Расходы на выплаты персоналу в целях обеспечения выполнения функций государственными (муниципальными) органами, казенными учреждениями, органами управления государственными внебюджетными фондами	1410000050	100	00	00	2 302 586,00
1243	Расходы на выплаты персоналу казенных учреждений	1410000050	110	00	00	2 302 586,00
1244	ОБЩЕГОСУДАРСТВЕННЫЕ ВОПРОСЫ	1410000050	110	01	00	2 302 586,00
1245	Другие общегосударственные вопросы	1410000050	110	01	13	2 302 586,00
1246	Закупка товаров, работ и услуг для государственных (муниципальных) нужд	1410000050	200	00	00	14 200 264,00
1247	Иные закупки товаров, работ и услуг для обеспечения государственных (муниципальных) нужд	1410000050	240	00	00	14 200 264,00
1248	ОБЩЕГОСУДАРСТВЕННЫЕ ВОПРОСЫ	1410000050	240	01	00	14 200 264,00
1249	Другие общегосударственные вопросы	1410000050	240	01	13	14 200 264,00
1250	Организация содержания и сохранности арендного фонда Муниципальной казны ЗАТО Железногорск	1410000060	000	00	00	21 405 308,94
1251	Расходы на выплаты персоналу в целях обеспечения выполнения функций государственными (муниципальными) органами, казенными учреждениями, органами управления государственными внебюджетными фондами	1410000060	100	00	00	7 710 429,93
1252	Расходы на выплаты персоналу казенных учреждений	1410000060	110	00	00	7 710 429,93
1253	ОБЩЕГОСУДАРСТВЕННЫЕ ВОПРОСЫ	1410000060	110	01	00	7 710 429,93
1254	Другие общегосударственные вопросы	1410000060	110	01	13	7 710 429,93
1255	Закупка товаров, работ и услуг для государственных (муниципальных) нужд	1410000060	200	00	00	13 680 879,01
1256	Иные закупки товаров, работ и услуг для обеспечения государственных (муниципальных) нужд	1410000060	240	00	00	13 680 879,01
1257	ОБЩЕГОСУДАРСТВЕННЫЕ ВОПРОСЫ	1410000060	240	01	00	13 680 879,01
1258	Другие общегосударственные вопросы	1410000060	240	01	13	13 680 879,01
1259	Иные бюджетные ассигнования	1410000060	800	00	00	14 000,00
1260	Уплата налогов, сборов и иных платежей	1410000060	850	00	00	14 000,00
1261	ОБЩЕГОСУДАРСТВЕННЫЕ ВОПРОСЫ	1410000060	850	01	00	14 000,00
1262	Другие общегосударственные вопросы	1410000060	850	01	13	14 000,00
1263	Капитальный ремонт здания по ул.Свердлова, 32	1410000080	000	00	00	2 840 252,18
1264	Закупка товаров, работ и услуг для государственных (муниципальных) нужд	1410000080	200	00	00	2 840 252,18
1265	Иные закупки товаров, работ и услуг для обеспечения государственных (муниципальных) нужд	1410000080	240	00	00	2 840 252,18
1266	ОБЩЕГОСУДАРСТВЕННЫЕ ВОПРОСЫ	1410000080	240	01	00	2 840 252,18
1267	Другие общегосударственные вопросы	1410000080	240	01	13	2 840 252,18
1268	Капитальный ремонт помещений 1-го этажа нежилого здания по ул. Свердлова,47	1410000090	000	00	00	348 618,43
1269	Закупка товаров, работ и услуг для государственных (муниципальных) нужд	1410000090	200	00	00	348 618,43
1270	Иные закупки товаров, работ и услуг для обеспечения государственных (муниципальных) нужд	1410000090	240	00	00	348 618,43
1271	ОБЩЕГОСУДАРСТВЕННЫЕ ВОПРОСЫ	1410000090	240	01	00	348 618,43
1272	Другие общегосударственные вопросы	1410000090	240	01	13	348 618,43
1273	Капитальный ремонт нежилого здания по ул. Восточная, 26а	1410000100	000	00	00	592 409,43
1274	Закупка товаров, работ и услуг для государственных (муниципальных) нужд	1410000100	200	00	00	592 409,43
1275	Иные закупки товаров, работ и услуг для обеспечения государственных (муниципальных) нужд	1410000100	240	00	00	592 409,43
1276	ОБЩЕГОСУДАРСТВЕННЫЕ ВОПРОСЫ	1410000100	240	01	00	592 409,43
1277	Другие общегосударственные вопросы	1410000100	240	01	13	592 409,43
1278	Замена лифта пассажирского в здании по адресу: ЗАТО Железногорск, ул.Ленина, 39	1410000120	000	00	00	2 114 964,00
1279	Закупка товаров, работ и услуг для государственных (муниципальных) нужд	1410000120	200	00	00	2 114 964,00
1280	Иные закупки товаров, работ и услуг для обеспечения государственных (муниципальных) нужд	1410000120	240	00	00	2 114 964,00
1281	ОБЩЕГОСУДАРСТВЕННЫЕ ВОПРОСЫ	1410000120	240	01	00	2 114 964,00
1282	Другие общегосударственные вопросы	1410000120	240	01	13	2 114 964,00
1283	Руководство и управление в сфере установленных функций органов местного самоуправления в рамках подпрограммы "Управление объектами Муниципальной казны ЗАТО Железногорск"	1410000210	000	00	00	8 687 360,00
1284	Расходы на выплаты персоналу в целях обеспечения выполнения функций государственными (муниципальными) органами, казенными учреждениями, органами управления государственными внебюджетными фондами	1410000210	100	00	00	7 670 920,17
1285	Расходы на выплаты персоналу государственных (муниципальных) органов	1410000210	120	00	00	7 670 920,17
1286	ОБЩЕГОСУДАРСТВЕННЫЕ ВОПРОСЫ	1410000210	120	01	00	7 670 920,17
1287	Другие общегосударственные вопросы	1410000210	120	01	13	7 670 920,17
1288	Закупка товаров, работ и услуг для государственных (муниципальных) нужд	1410000210	200	00	00	1 016 044,00
1289	Иные закупки товаров, работ и услуг для обеспечения государственных (муниципальных) нужд	1410000210	240	00	00	1 016 044,00
1290	ОБЩЕГОСУДАРСТВЕННЫЕ ВОПРОСЫ	1410000210	240	01	00	1 016 044,00
1291	Другие общегосударственные вопросы	1410000210	240	01	13	1 016 044,00
1292	Иные бюджетные ассигнования	1410000210	800	00	00	395,83
1293	Уплата налогов, сборов и иных платежей	1410000210	850	00	00	395,83
1294	ОБЩЕГОСУДАРСТВЕННЫЕ ВОПРОСЫ	1410000210	850	01	00	395,83
1295	Другие общегосударственные вопросы	1410000210	850	01	13	395,83
1296	Подпрограмма "Развитие земельных отношений на территории ЗАТО Железногорск"	1420000000	000	00	00	12 327 534,00
1297	Организация и проведение работ по землеустройству	1420000010	000	00	00	1 566 159,84
1298	Закупка товаров, работ и услуг для государственных (муниципальных) нужд	1420000010	200	00	00	1 566 159,84
1299	Иные закупки товаров, работ и услуг для обеспечения государственных (муниципальных) нужд	1420000010	240	00	00	1 566 159,84
1300	НАЦИОНАЛЬНАЯ ЭКОНОМИКА	1420000010	240	04	00	1 566 159,84
1301	Другие вопросы в области национальной экономики	1420000010	240	04	12	1 566 159,84
1302	Оказание содействия в реализации мероприятий по развитию земельных отношений на территории ЗАТО Железногорск	1420000020	000	00	00	10 761 374,16
1303	Расходы на выплаты персоналу в целях обеспечения выполнения функций государственными (муниципальными) органами, казенными учреждениями, органами управления государственными внебюджетными фондами	1420000020	100	00	00	8 756 925,00
1304	Расходы на выплаты персоналу казенных учреждений	1420000020	110	00	00	8 756 925,00
1305	ОБЩЕГОСУДАРСТВЕННЫЕ ВОПРОСЫ	1420000020	110	01	00	8 756 925,00
1306	Другие общегосударственные вопросы	1420000020	110	01	13	8 756 925,00
1307	Закупка товаров, работ и услуг для государственных (муниципальных) нужд	1420000020	200	00	00	2 002 709,16
1308	Иные закупки товаров, работ и услуг для обеспечения государственных (муниципальных) нужд	1420000020	240	00	00	2 002 709,16
1309	ОБЩЕГОСУДАРСТВЕННЫЕ ВОПРОСЫ	1420000020	240	01	00	2 002 709,16
1310	Другие общегосударственные вопросы	1420000020	240	01	13	2 002 709,16
1311	Иные бюджетные ассигнования	1420000020	800	00	00	1 740,00
1312	Уплата налогов, сборов и иных платежей	1420000020	850	00	00	1 740,00
1313	ОБЩЕГОСУДАРСТВЕННЫЕ ВОПРОСЫ	1420000020	850	01	00	1 740,00
1314	Другие общегосударственные вопросы	1420000020	850	01	13	1 740,00
1315	Муниципальная программа "Гражданское общество-ЗАТО Железногорск"	1500000000	000	00	00	15 695 523,83
1316	Подготовка и публикация официальных материалов в газете	1500000010	000	00	00	9 615 932,00
1317	Расходы на выплаты персоналу в целях обеспечения выполнения функций государственными (муниципальными) органами, казенными учреждениями, органами управления государственными внебюджетными фондами	1500000010	100	00	00	4 864 228,00
1318	Расходы на выплаты персоналу казенных учреждений	1500000010	110	00	00	4 864 228,00
1319	СРЕДСТВА МАССОВОЙ ИНФОРМАЦИИ	1500000010	110	12	00	4 864 228,00
1320	Периодическая печать и издательства	1500000010	110	12	02	4 864 228,00
1321	Закупка товаров, работ и услуг для государственных (муниципальных) нужд	1500000010	200	00	00	4 746 704,00
1322	Иные закупки товаров, работ и услуг для обеспечения государственных (муниципальных) нужд	1500000010	240	00	00	4 746 704,00
1323	СРЕДСТВА МАССОВОЙ ИНФОРМАЦИИ	1500000010	240	12	00	4 746 704,00
1324	Периодическая печать и издательства	1500000010	240	12	02	4 746 704,00
1325	Иные бюджетные ассигнования	1500000010	800	00	00	5 000,00
1326	Уплата налогов, сборов и иных платежей	1500000010	850	00	00	5 000,00
1327	СРЕДСТВА МАССОВОЙ ИНФОРМАЦИИ	1500000010	850	12	00	5 000,00
1328	Периодическая печать и издательства	1500000010	850	12	02	5 000,00
1329	Подготовка и выпуск периодического печатного издания	1500000020	000	00	00	6 079 591,83
1330	Расходы на выплаты персоналу в целях обеспечения выполнения функций государственными (муниципальными) органами, казенными учреждениями, органами управления государственными внебюджетными фондами	1500000020	100	00	00	4 512 871,00
1331	Расходы на выплаты персоналу казенных учреждений	1500000020	110	00	00	4 512 871,00
1332	СРЕДСТВА МАССОВОЙ ИНФОРМАЦИИ	1500000020	110	12	00	4 512 871,00
1333	Периодическая печать и издательства	1500000020	110	12	02	4 512 871,00
1334	Закупка товаров, работ и услуг для государственных (муниципальных) нужд	1500000020	200	00	00	1 566 720,83
1335	Иные закупки товаров, работ и услуг для обеспечения государственных (муниципальных) нужд	1500000020	240	00	00	1 566 720,83
1336	СРЕДСТВА МАССОВОЙ ИНФОРМАЦИИ	1500000020	240	12	00	1 566 720,83
1337	Периодическая печать и издательства	1500000020	240	12	02	1 566 720,83
1338	Муниципальная программа "Управление муниципальными финансами в ЗАТО Железногорск"	1600000000	000	00	00	16 741 857,00
1339	Подпрограмма "Обеспечение реализации муниципальной программы и прочие мероприятия"	1620000000	000	00	00	16 741 857,00
1340	Выполнение отдельных функций по исполнению бюджета	1620000020	000	00	00	7 131 301,00
1341	Расходы на выплаты персоналу в целях обеспечения выполнения функций государственными (муниципальными) органами, казенными учреждениями, органами управления государственными внебюджетными фондами	1620000020	100	00	00	6 544 285,00
1342	Расходы на выплаты персоналу казенных учреждений	1620000020	110	00	00	6 544 285,00
1343	ОБЩЕГОСУДАРСТВЕННЫЕ ВОПРОСЫ	1620000020	110	01	00	6 544 285,00
1344	Другие общегосударственные вопросы	1620000020	110	01	13	6 544 285,00
1345	Закупка товаров, работ и услуг для государственных (муниципальных) нужд	1620000020	200	00	00	586 216,00
1346	Иные закупки товаров, работ и услуг для обеспечения государственных (муниципальных) нужд	1620000020	240	00	00	586 216,00
1347	ОБЩЕГОСУДАРСТВЕННЫЕ ВОПРОСЫ	1620000020	240	01	00	586 216,00
1348	Другие общегосударственные вопросы	1620000020	240	01	13	586 216,00
1349	Иные бюджетные ассигнования	1620000020	800	00	00	800,00
1350	Уплата налогов, сборов и иных платежей	1620000020	850	00	00	800,00
1351	ОБЩЕГОСУДАРСТВЕННЫЕ ВОПРОСЫ	1620000020	850	01	00	800,00
1352	Другие общегосударственные вопросы	1620000020	850	01	13	800,00
1353	Руководство и управление в сфере установленных функций органов местного самоуправления в рамках подпрограммы "Обеспечение реализации муниципальной программы и прочие мероприятия"	1620000210	000	00	00	9 610 556,00
1354	Расходы на выплаты персоналу в целях обеспечения выполнения функций государственными (муниципальными) органами, казенными учреждениями, органами управления государственными внебюджетными фондами	1620000210	100	00	00	8 876 556,00
1355	Расходы на выплаты персоналу государственных (муниципальных) органов	1620000210	120	00	00	8 876 556,00
1356	ОБЩЕГОСУДАРСТВЕННЫЕ ВОПРОСЫ	1620000210	120	01	00	8 876 556,00
1357	Обеспечение деятельности финансовых, налоговых и таможенных органов и органов финансового (финансово-бюджетного) надзора	1620000210	120	01	06	8 876 556,00
1358	Закупка товаров, работ и услуг для государственных (муниципальных) нужд	1620000210	200	00	00	724 100,00
1359	Иные закупки товаров, работ и услуг для обеспечения государственных (муниципальных) нужд	1620000210	240	00	00	724 100,00
1360	ОБЩЕГОСУДАРСТВЕННЫЕ ВОПРОСЫ	1620000210	240	01	00	724 100,00
1361	Обеспечение деятельности финансовых, налоговых и таможенных органов и органов финансового (финансово-бюджетного) надзора	1620000210	240	01	06	724 100,00
1362	Иные бюджетные ассигнования	1620000210	800	00	00	9 900,00
1363	Уплата налогов, сборов и иных платежей	1620000210	850	00	00	9 900,00
1364	ОБЩЕГОСУДАРСТВЕННЫЕ ВОПРОСЫ	1620000210	850	01	00	9 900,00
1365	Обеспечение деятельности финансовых, налоговых и таможенных органов и органов финансового (финансово-бюджетного) надзора	1620000210	850	01	06	9 900,00
1366	Непрограммные расходы представительного органа власти	8100000000	000	00	00	12 768 738,00
1367	Функционирование Совета депутатов ЗАТО г. Железногорск	8110000000	000	00	00	12 768 738,00
1368	Руководство и управление в сфере установленных функций органов местного самоуправления в рамках непрограммных расходов Совета депутатов ЗАТО г. Железногорск	8110000210	000	00	00	9 935 145,00
1369	Расходы на выплаты персоналу в целях обеспечения выполнения функций государственными (муниципальными) органами, казенными учреждениями, органами управления государственными внебюджетными фондами	8110000210	100	00	00	4 521 264,00
1370	Расходы на выплаты персоналу государственных (муниципальных) органов	8110000210	120	00

1379	ОБЩЕГОСУДАРСТВЕННЫЕ ВОПРОСЫ	8110000210	850	01	00	4 000,00
1380	Функционирование законодательных (представительных) органов государственной власти и представительных органов муниципальных образований	8110000210	850	01	03	4 000,00
1381	Глава муниципального образования	8110000220	000	00	00	1 470 753,00
1382	Расходы на выплаты персоналу в целях обеспечения выполнения функций государственными (муниципальными) органами, казенными учреждениями, органами управления государственными внебюджетными фондами	8110000220	100	00	00	1 470 753,00
1383	Расходы на выплаты персоналу государственных (муниципальных) органов	8110000220	120	00	00	1 470 753,00
1384	ОБЩЕГОСУДАРСТВЕННЫЕ ВОПРОСЫ	8110000220	120	01	00	1 470 753,00
1385	Функционирование высшего должностного лица субъекта Российской Федерации и муниципального образования	8110000220	120	01	02	1 470 753,00
1386	Депутаты представительного органа муниципального образования	8110000230	000	00	00	1 362 840,00
1387	Расходы на выплаты персоналу в целях обеспечения выполнения функций государственными (муниципальными) органами, казенными учреждениями, органами управления государственными внебюджетными фондами	8110000230	100	00	00	1 362 840,00
1388	Расходы на выплаты персоналу государственных (муниципальных) органов	8110000230	120	00	00	1 362 840,00
1389	ОБЩЕГОСУДАРСТВЕННЫЕ ВОПРОСЫ	8110000230	120	01	00	1 362 840,00
1390	Функционирование законодательных (представительных) органов государственной власти и представительных органов муниципальных образований	8110000230	120	01	03	1 362 840,00
1391	Непрограммные расходы Администрации ЗАТО г. Железногорск	8200000000	000	00	00	141 499 114,34
1392	Функционирование Администрации ЗАТО г. Железногорск	8210000000	000	00	00	93 832 978,00
1393	Руководство и управление в сфере установленных функций органов местного самоуправления в рамках непрограммных расходов Администрации ЗАТО г. Железногорск	8210000210	000	00	00	92 350 285,00
1394	Расходы на выплаты персоналу в целях обеспечения выполнения функций государственными (муниципальными) органами, казенными учреждениями, органами управления государственными внебюджетными фондами	8210000210	100	00	00	66 753 428,00
1395	Расходы на выплаты персоналу государственных (муниципальных) органов	8210000210	120	00	00	66 753 428,00
1396	ОБЩЕГОСУДАРСТВЕННЫЕ ВОПРОСЫ	8210000210	120	01	00	66 753 428,00
1397	Функционирование Правительства Российской Федерации, высших исполнительных органов государственной власти субъектов Российской Федерации, местных администраций	8210000210	120	01	04	66 753 428,00
1398	Закупка товаров, работ и услуг для государственных (муниципальных) нужд	8210000210	200	00	00	24 254 603,00
1399	Иные закупки товаров, работ и услуг для обеспечения государственных (муниципальных) нужд	8210000210	240	00	00	24 254 603,00
1400	ОБЩЕГОСУДАРСТВЕННЫЕ ВОПРОСЫ	8210000210	240	01	00	24 254 603,00
1401	Функционирование Правительства Российской Федерации, высших исполнительных органов государственной власти субъектов Российской Федерации, местных администраций	8210000210	240	01	04	24 254 603,00
1402	Иные бюджетные ассигнования	8210000210	800	00	00	1 342 254,00
1403	Уплата налогов, сборов и иных платежей	8210000210	850	00	00	1 342 254,00
1404	ОБЩЕГОСУДАРСТВЕННЫЕ ВОПРОСЫ	8210000210	850	01	00	1 342 254,00
1405	Функционирование Правительства Российской Федерации, высших исполнительных органов государственной власти субъектов Российской Федерации, местных администраций	8210000210	850	01	04	1 342 254,00
1406	Глава местной администрации (исполнительно-распорядительного органа муниципального образования)	8210000220	000	00	00	1 482 693,00
1407	Расходы на выплаты персоналу в целях обеспечения выполнения функций государственными (муниципальными) органами, казенными учреждениями, органами управления государственными внебюджетными фондами	8210000220	100	00	00	1 482 693,00
1408	Расходы на выплаты персоналу государственных (муниципальных) органов	8210000220	120	00	00	1 482 693,00
1409	ОБЩЕГОСУДАРСТВЕННЫЕ ВОПРОСЫ	8210000220	120	01	00	1 482 693,00
1410	Функционирование Правительства Российской Федерации, высших исполнительных органов государственной власти субъектов Российской Федерации, местных администраций	8210000220	120	01	04	1 482 693,00
1411	Другие непрограммные расходы Администрации ЗАТО г. Железногорск	8220000000	000	00	00	47 666 136,34
1412	Обеспечение деятельности подведомственных учреждений	8220000140	000	00	00	42 574 436,34
1413	Расходы на выплаты персоналу в целях обеспечения выполнения функций государственными (муниципальными) органами, казенными учреждениями, органами управления государственными внебюджетными фондами	8220000140	100	00	00	33 163 641,00
1414	Расходы на выплаты персоналу казенных учреждений	8220000140	110	00	00	33 163 641,00
1415	ОБЩЕГОСУДАРСТВЕННЫЕ ВОПРОСЫ	8220000140	110	01	00	33 163 641,00
1416	Другие общегосударственные вопросы	8220000140	110	01	13	33 163 641,00
1417	Закупка товаров, работ и услуг для государственных (муниципальных) нужд	8220000140	200	00	00	8 015 998,00
1418	Иные закупки товаров, работ и услуг для обеспечения государственных (муниципальных) нужд	8220000140	240	00	00	8 015 998,00
1419	ОБЩЕГОСУДАРСТВЕННЫЕ ВОПРОСЫ	8220000140	240	01	00	8 015 998,00
1420	Другие общегосударственные вопросы	8220000140	240	01	13	8 015 998,00
1421	Социальное обеспечение и иные выплаты населению	8220000140	300	00	00	38 408,00
1422	Социальные выплаты гражданам, кроме публичных нормативных социальных выплат	8220000140	320	00	00	38 408,00
1423	ОБЩЕГОСУДАРСТВЕННЫЕ ВОПРОСЫ	8220000140	320	01	00	38 408,00
1424	Другие общегосударственные вопросы	8220000140	320	01	13	38 408,00
1425	Иные бюджетные ассигнования	8220000140	800	00	00	1 356 389,34
1426	Исполнение судебных актов	8220000140	830	00	00	1 119 789,34
1427	ОБЩЕГОСУДАРСТВЕННЫЕ ВОПРОСЫ	8220000140	830	01	00	1 119 789,34
1428	Другие общегосударственные вопросы	8220000140	830	01	13	1 119 789,34
1429	Уплата налогов, сборов и иных платежей	8220000140	850	00	00	236 600,00
1430	ОБЩЕГОСУДАРСТВЕННЫЕ ВОПРОСЫ	8220000140	850	01	00	236 600,00
1431	Другие общегосударственные вопросы	8220000140	850	01	13	236 600,00
1432	Исполнение судебных актов по искам о возмещении вреда, причиненного незаконными действиями (бездействием) органов местного самоуправления или их должностных лиц, в том числе в результате издания органами местного самоуправления актов, не соответствующих закону или иному нормативному правовому акту, а также судебных актов по иным искам о взыскании денежных средств за счет местного бюджета (за исключением судебных актов о взыскании денежных средств в порядке субсидиарной ответственности главных распорядителей средств местного бюджета) и иные судебные расходы в рамках непрограммных расходов Администрации ЗАТО г. Железногорск	8220000150	000	00	00	600 000,00
1433	Иные бюджетные ассигнования	8220000150	800	00	00	600 000,00
1434	Исполнение судебных актов	8220000150	830	00	00	500 000,00
1435	ОБЩЕГОСУДАРСТВЕННЫЕ ВОПРОСЫ	8220000150	830	01	00	500 000,00
1436	Другие общегосударственные вопросы	8220000150	830	01	13	500 000,00
1437	Уплата налогов, сборов и иных платежей	8220000150	850	00	00	100 000,00
1438	ОБЩЕГОСУДАРСТВЕННЫЕ ВОПРОСЫ	8220000150	850	01	00	100 000,00
1439	Другие общегосударственные вопросы	8220000150	850	01	13	100 000,00
1440	Выполнение научно-исследовательских работ по теме: "Разработка стратегии социально-экономического развития муниципального образования "Закрытое административно-территориальное образование Железногорск Красноярского края" до 2030 года"	8220000170	000	00	00	2 000 000,00
1441	Закупка товаров, работ и услуг для государственных (муниципальных) нужд	8220000170	200	00	00	2 000 000,00
1442	Иные закупки товаров, работ и услуг для обеспечения государственных (муниципальных) нужд	8220000170	240	00	00	2 000 000,00
1443	ОБЩЕГОСУДАРСТВЕННЫЕ ВОПРОСЫ	8220000170	240	01	00	2 000 000,00
1444	Другие общегосударственные вопросы	8220000170	240	01	13	2 000 000,00
1445	Осуществление полномочий по составлению (изменению) списков кандидатов в присяжные заседатели федеральных судов общей юрисдикции в Российской Федерации	8220051200	000	00	00	12 500,00
1446	Закупка товаров, работ и услуг для государственных (муниципальных) нужд	8220051200	200	00	00	12 500,00
1447	Иные закупки товаров, работ и услуг для обеспечения государственных (муниципальных) нужд	8220051200	240	00	00	12 500,00
1448	ОБЩЕГОСУДАРСТВЕННЫЕ ВОПРОСЫ	8220051200	240	01	00	12 500,00
1449	Судебная система	8220051200	240	01	05	12 500,00
1450	Расходы на проведение Всероссийской сельскохозяйственной переписи в 2016 году	8220053910	000	00	00	421 800,00
1451	Закупка товаров, работ и услуг для государственных (муниципальных) нужд	8220053910	200	00	00	421 800,00
1452	Иные закупки товаров, работ и услуг для обеспечения государственных (муниципальных) нужд	8220053910	240	00	00	421 800,00
1453	ОБЩЕГОСУДАРСТВЕННЫЕ ВОПРОСЫ	8220053910	240	01	00	421 800,00
1454	Другие общегосударственные вопросы	8220053910	240	01	13	421 800,00
1455	Осуществление государственных полномочий по осуществлению уведомительной регистрации коллективных договоров и территориальных соглашений и контроля за их выполнением	8220074290	000	00	00	190 700,00
1456	Расходы на выплаты персоналу в целях обеспечения выполнения функций государственными (муниципальными) органами, казенными учреждениями, органами управления государственными внебюджетными фондами	8220074290	100	00	00	182 350,00
1457	Расходы на выплаты персоналу государственных (муниципальных) органов	8220074290	120	00	00	182 350,00
1458	ОБЩЕГОСУДАРСТВЕННЫЕ ВОПРОСЫ	8220074290	120	01	00	182 350,00
1459	Функционирование Правительства Российской Федерации, высших исполнительных органов государственной власти субъектов Российской Федерации, местных администраций	8220074290	120	01	04	182 350,00
1460	Закупка товаров, работ и услуг для государственных (муниципальных) нужд	8220074290	200	00	00	8 350,00
1461	Иные закупки товаров, работ и услуг для обеспечения государственных (муниципальных) нужд	8220074290	240	00	00	8 350,00
1462	ОБЩЕГОСУДАРСТВЕННЫЕ ВОПРОСЫ	8220074290	240	01	00	8 350,00
1463	Функционирование Правительства Российской Федерации, высших исполнительных органов государственной власти субъектов Российской Федерации, местных администраций	8220074290	240	01	04	8 350,00
1464	Выполнение государственных полномочий по созданию и обеспечению деятельности административных комиссий	8220075140	000	00	00	631 200,00
1465	Расходы на выплаты персоналу в целях обеспечения выполнения функций государственными (муниципальными) органами, казенными учреждениями, органами управления государственными внебюджетными фондами	8220075140	100	00	00	588 168,00
1466	Расходы на выплаты персоналу государственных (муниципальных) органов	8220075140	120	00	00	588 168,00
1467	ОБЩЕГОСУДАРСТВЕННЫЕ ВОПРОСЫ	8220075140	120	01	00	588 168,00
1468	Функционирование Правительства Российской Федерации, высших исполнительных органов государственной власти субъектов Российской Федерации, местных администраций	8220075140	120	01	04	588 168,00
1469	Закупка товаров, работ и услуг для государственных (муниципальных) нужд	8220075140	200	00	00	43 032,00
1470	Иные закупки товаров, работ и услуг для обеспечения государственных (муниципальных) нужд	8220075140	240	00	00	43 032,00
1471	ОБЩЕГОСУДАРСТВЕННЫЕ ВОПРОСЫ	8220075140	240	01	00	43 032,00
1472	Функционирование Правительства Российской Федерации, высших исполнительных органов государственной власти субъектов Российской Федерации, местных администраций	8220075140	240	01	04	43 032,00
1473	Осуществление государственных полномочий в области архивного дела, переданных органам местного самоуправления Красноярского края	8220075190	000	00	00	2 600,00
1474	Расходы на выплаты персоналу в целях обеспечения выполнения функций государственными (муниципальными) органами, казенными учреждениями, органами управления государственными внебюджетными фондами	8220075190	100	00	00	2 100,00
1475	Расходы на выплаты персоналу государственных (муниципальных) органов	8220075190	120	00	00	2 100,00
1476	ОБЩЕГОСУДАРСТВЕННЫЕ ВОПРОСЫ	8220075190	120	01	00	2 100,00
1477	Функционирование Правительства Российской Федерации, высших исполнительных органов государственной власти субъектов Российской Федерации, местных администраций	8220075190	120	01	04	2 100,00
1478	Закупка товаров, работ и услуг для государственных (муниципальных) нужд	8220075190	200	00	00	500,00
1479	Иные закупки товаров, работ и услуг для обеспечения государственных (муниципальных) нужд	8220075190	240	00	00	500,00
1480	ОБЩЕГОСУДАРСТВЕННЫЕ ВОПРОСЫ	8220075190	240	01	00	500,00
1481	Функционирование Правительства Российской Федерации, высших исполнительных органов государственной власти субъектов Российской Федерации, местных администраций	8220075190	240	01	04	500,00
1482	Осуществление государственных полномочий по созданию и обеспечению деятельности комиссий по делам несовершеннолетних и защите их прав	8220076040	000	00	00	1 232 900,00
1483	Расходы на выплаты персоналу в целях обеспечения выполнения функций государственными (муниципальными) органами, казенными учреждениями, органами управления государственными внебюджетными фондами	8220076040	100	00	00	1 176 336,00
1484	Расходы на выплаты персоналу государственных (муниципальных) органов	8220076040	120	00	00	1 176 336,00
1485	ОБЩЕГОСУДАРСТВЕННЫЕ ВОПРОСЫ	8220076040	120	01	00	1 176 336,00
1486	Функционирование Правительства Российской Федерации, высших исполнительных органов государственной власти субъектов Российской Федерации, местных администраций	8220076040	120	01	04	1 176 336,00
1487	Закупка товаров, работ и услуг для государственных (муниципальных) нужд	8220076040	200	00	00	56 564,00
1488	Иные закупки товаров, работ и услуг для обеспечения государственных (муниципальных) нужд	8220076040	240	00	00	56 564,00
1489	ОБЩЕГОСУДАРСТВЕННЫЕ ВОПРОСЫ	8220076040	240	01	00	56 564,00
1490	Функционирование Правительства Российской Федерации, высших исполнительных органов государственной власти субъектов Российской Федерации, местных администраций	8220076040	240	01	04	56 564,00
1491	Непрограммные расходы Финансового управления Администрации ЗАТО г. Железногорск	8300000000	000	00	00	3 308 813,00
1492	Другие непрограммные расходы Финансового управления Администрации ЗАТО г. Железногорск	8320000000	000	00	00	3 308 813,00
1493	Резервный фонд Администрации ЗАТО г. Железногорск	8320000110	000	00	00	1 200 801,00
1494	Иные бюджетные ассигнования	8320000110	800	00	00	1 200 801,00
1495	Резервные средства	8320000110	870	00	00	1 200 801,00
1496	ОБЩЕГОСУДАРСТВЕННЫЕ ВОПРОСЫ	8320000110	870	01	00	1 200 801,00
1497	Резервные фонды	8320000110	870	01	11	1 200 801,00
1498	Исполнение судебных актов по искам о возмещении вреда, причиненного незаконными действиями (бездействием) органов местного самоуправления или их должностных лиц, в том числе в результате издания органами местного самоуправления актов, не соответствующих закону или иному нормативному правовому акту, а также судебных актов по иным искам о взыскании денежных средств за счет местного бюджета (за исключением судебных актов о взыскании денежных средств в порядке субсидиарной ответственности главных распорядителей средств местного бюджета) и иные судебные расходы в рамках непрограммных расходов Финансового управления Администрации ЗАТО г. Железногорск	8320000150	000	00	00	150 000,00
1499	Иные бюджетные ассигнования	8320000150	800	00	00	150 000,00
1500	Исполнение судебных актов	8320000150	830	00	00	150 000,00
1501	ОБЩЕГОСУДАРСТВЕННЫЕ ВОПРОСЫ	8320000150	830	01	00	150 000,00
1502	Другие общегосударственные вопросы	8320000150	830	01	13	150 000,00
1503	Региональные выплаты и выплаты, обеспечивающие уровень заработной платы работников бюджетной сферы не ниже размера минимальной заработной платы (минимального размера оплаты труда) в рамках непрограммных расходов Финансового управления Администрации ЗАТО г. Железногорск	8320000170	000	00	00	1 958 012,00
1504	Иные бюджетные ассигнования	8320000170	800	00	00	1 958 012,00
1505	Резервные средства	8320000170	870	00	00	1 958 012,00
1506	ОБЩЕГОСУДАРСТВЕННЫЕ ВОПРОСЫ	8320000170	870	01	00	1 958 012,00
1507	Другие общегосударственные вопросы	8320000170	870	01	13	1 958 012,00
1508	Итого					3 881 633 855,91

Приложение № 8 к решению Совета депутатов
от 15.12.2016 № 15-65Р
Приложение № 18 к решению Совета депутатов
от 15.12.2015 № 5-17Р

ПРОГРАММА МУНИЦИПАЛЬНЫХ ВНУТРЕННИХ ЗАИМСТВОВАНИЙ ЗАТО ЖЕЛЕЗНОГОРСК НА 2016 ГОД И ПЛАНОВЫЙ ПЕРИОД 2017-2018 ГОДОВ

(рублей)

№ п/п	Внутренние заимствования (привлечение/погашение) <*>	Сумма на 2016 год	Сумма на 2017 год	Сумма на 2018 год
1	Кредиты кредитных организаций	0,00	97 000 000,00	100 000 000,00
1.1	получение	0,00	97 000 000,00	197 000 000,00
1.2	погашение		0,00	97 000 000,00
2	Общий объем заимствований, направляемых на покрытие дефицита местного бюджета	0,00	97 000 000,00	100 000 000,00
2.1	получение	0,00	97 000 000,00	197 000 000,00
2.2	погашение		0,00	97 000 000,00

<*> В 2016-2018 годах выпуск муниципальных ценных бумаг не осуществляется.

Приложение № 9 к решению Совета депутатов
от 15.12.2016 № 15-65Р
Приложение № 19 к решению Совета депутатов
от 15.12.2015 № 5-17Р

ПОРЯДОК ПРЕДОСТАВЛЕНИЯ СУБСИДИЙ ИЗ БЮДЖЕТА ЗАТО ЖЕЛЕЗНОГОРСК В 2016 ГОДУ И ПЛАНОВОМ ПЕРИОДЕ 2017-2018 ГОДОВ

Настоящий порядок разработан в соответствии со статьями 78, 78.1 Бюджетного кодекса Российской Федерации, статьей 28 Устава ЗАТО Железногорск и устанавливает случаи и порядок предоставления субсидий из бюджета ЗАТО Железногорск в 2016 году и плановом периоде 2017-2018 годов.

Из бюджета ЗАТО Железногорск в 2016 и плановом периоде 2017-2018 годов Администрацией ЗАТО г. Железногорск предоставляются субсидии:

2.1. В рамках реализации муниципальной программы «Развитие инвестиционной, инновационной деятельности, малого и среднего предпринимательства на территории ЗАТО Железногорск»:

2.1.1. (раздел, подраздел 0412, целевая статья 1110000010, вид расходов 810), субъектам малого предпринимательства на возмещение части расходов, связанных с приобретением и созданием основных средств и началом коммерческой деятельности в сумме по 300 000,00 рублей в 2016-2018 годах ежегодно;

2.1.2. (раздел, подраздел 0412, целевая статья 1110000020, вид расходов 810), субъектам малого и (или) среднего предпринимательства, на субсидирование части затрат, связанных с уплатой процентов по кредитам, привлеченным в российских кредитных организациях на строительство (реконструкцию) для собственных нужд производственных зданий, строений, сооружений и (или) приобретение оборудования, включая затраты на монтаж оборудования, в целях создания и (или) развития, и (или) модернизации производства товаров (работ, услуг) в сумме по 200 000,00 рублей в 2017-2018 годах ежегодно;

2.1.3. (раздел, подраздел 0412, целевая статья 1110000030, вид расходов 810), субъектам малого и (или) среднего предпринимательства на возмещение части затрат по оплате работ (услуг), связанных с сертификацией, регистрацией или другими формами подтверждения соответствия товаров (работ, услуг) собственного производства и затрат, связанных с выполнением обязательных требований законодательства Российской Федерации и (или) законодательства страны-импортера, являющихся необходимыми для экспорта товаров (работ, услуг) в сумме 40 000,00 рублей в 2016 году, по 100 000,00 рублей в 2017-2018 годах ежегодно;

2.1.4. (раздел, подраздел 0412, целевая статья 1110000040, вид расходов 810), субъектам малого и (или) среднего предпринимательства, являющимся резидентами промышленного парка на территории г. Железногорска, на субсидирование части затрат на уплату арендной платы за земельные участки (объекты недвижимости), расположенные на территории промышленного парка в сумме по 200 000,00 рублей в 2017-2018 годах ежегодно;

2.1.5 (раздел, подраздел 0412, целевая статья 1110000050, вид расходов 810), на субсидирование части затрат, связанных с уплатой первого взноса (аванса) при заключении договоров лизинга и части затрат, связанных с уплатой лизинговых платежей по договорам лизинга в сумме 216 800,00 рублей в 2016 году, по 700 000,00 рублей в 2017-2018 годах ежегодно;

2.2. В рамках муниципальной программы «Охрана окружающей среды, воспроизводство природных ресурсов на территории ЗАТО Железногорск»:

2.2.1. Победителям в номинации «Лучший сад» по результатам конкурса (раздел, подраздел 0113, целевая статья 0620000010, вид расходов 630) в сумме 980 000,00 рублей в 2016 году, по 500 000,00 рублей в 2017-2018 годах ежегодно.

2.2.2. Победителям в номинации «Лучший гараж» по результатам конкурса (раздел, подраздел 0113, целевая статья 0620000020, вид расходов 630) в сумме 300 000,00 рублей в 2016 году, по 500 000,00 рублей в 2017-2018 годах ежегодно.

2.2.3. Победителям в номинации «Лучший двор» по результатам конкурса (раздел, подраздел 0113, целевая статья 0620000030, вид расходов 630) в сумме по 500 000,00 рублей в 2017-2018 годах ежегодно.

2.3. В рамках муниципальной программы «Развитие транспортной системы, содержание и благоустройство территории ЗАТО Железногорск»

2.3.1 (раздел, подраздел 0408, целевая статья 1230000010, вид расходов 810) – для заключения договора об организации регулярных пассажирских перевозок автомобильным транспортом по муниципальным маршрутам по результатам открытого конкурса, на территории ЗАТО Железногорск в сумме 89 159 000,00 рублей в 2016 году, по 80 559 000,00 рублей в 2017 - 2018 годах ежегодно.

2.3.2. Управляющим организациям, товариществам собственников жилья либо жилищным кооперативам или иным специализированным потребительским кооперативам на капитальный ремонт и ремонт дворовых территорий многоквартирных домов, проездов к дворовым территориям многоквартирных домов за счет средств муниципального дорожного фонда (раздел, подраздел 0409, целевая статья 1210000150, вид расходов 810) в соответствии с порядком, установленным Администрацией ЗАТО г. Железногорск в сумме 26 478 264,51 рублей в 2016 году.

2.3.3. МП «Горэлектросеть» (раздел, подраздел 0503, целевая статья 1240000010, вид расходов 810) на содержание сетей уличного освещения в сумме по 28 644 866,00 рублей в 2016 -2018 годах ежегодно.

2.3.4. МП «КБУ», МП «ЖКХ», МП «ГЖКУ» (Раздел, подраздел 0503, целевая статья 1240000020, вид расходов 810) на содержание прочих объектов благоустройства в сумме 18 589 876,00 рублей в 2016 году, по 13 089 876,00 рублей в 2017 -2018 годах ежегодно.

2.4. В рамках муниципальной программы «Реформирование и модернизация жилищно-коммунального хозяйства и повышение энергетической эффективности на территории ЗАТО Железногорск»:

2.4.1 Специализированным организациям (раздел, подраздел 0502, целевая статья 0420000010, вид расходов 810) на компенсацию выпадающих доходов организациям, предоставляющим населению услуги связанные с погребением в сумме по 4 151 700,00 рублей в 2016-2018 годах ежегодно.

2.4.2. МП «Нега» (раздел, подраздел 0502, целевая статья 0420000040, вид расходов 810) на возмещение затрат, связанных с применением регулируемых цен на банные услуги, в соответствии с соглашением, заключенным с Администрацией ЗАТО г. Железногорск в сумме 3 447 503,00 руб. в 2016 году, по 1 423 810,00 рублей в 2017-2018 годах ежегодно.

2.4.3 (раздел, подраздел 0502, целевая статья 0420075700, вид расходов 810) - на реализацию отдельных мер по обеспечению ограничения платы граждан за коммунальные услуги в сумме 688 457 217,67 рублей, по 643 018 300,00 рублей в 2017-2018 годах ежегодно.

3. Из бюджета ЗАТО Железногорск в 2016 году и плановом периоде 2017-2018 годов МКУ «Молодежный центр» предоставляются субсидии:

3.1. В рамках муниципальной программы «Молодежь ЗАТО Железногорск в XXI веке»

3.1.1 Гранты некоммерческим организациям, не являющимся казенными учреждениями, бюджетным и автономным учреждениям, включая учреждения, в отношении которых Администрация ЗАТО г. Железногорск не осуществляет функции и полномочия учредителя, на реализацию социально значимых проектов (раздел, подраздел 0707, целевая статья 1010000020, вид расходов 630) в сумме 322 710,00 рублей в 2016 году, по 500 000,00 рублей в 2017-2018 годах ежегодно.

3.1.2. Гранты физическим лицам в возрасте от 14 до 30 лет на реализацию молодежных социальных проектов на конкурсной основе (раздел, подраздел 0707, целевая статья 1010000090, вид расходов 810) в сумме по 100 000,00 рублей в 2016 -2018 годах ежегодно, (раздел, подраздел 0707, целевая статья 1010074560, вид расходов 810) в сумме по 150 000,00 рублей в 2017-2018 годах ежегодно.

4. Администрация ЗАТО г. Железногорск, МКУ «Молодежный центр» с лицевого счета получателя бюджетных средств открытого в Управлении Федерального казначейства по Красноярскому краю перечисляют субсидии на расчетные счета предприятий, организаций, учреждений, субъектов малого и (или) среднего предпринимательства открытые в кредитных организациях в пределах объёмов и на цели, установленные согласно пунктов 2,3 настоящего порядка в соответствии с заключенными соглашениями.

В указанных соглашениях предусматриваются: размер, сроки, цели, планируемое выполнение натуральных показателей и условия предоставления субсидий, порядок предоставления отчетности и результатов выполнения натуральных показателей получателями субсидий.

При предоставлении субсидий, указанных в настоящем Порядке, обязательным условием их предоставления, включаемым в договоры (соглашения) о предоставлении субсидий, является:

- согласие их получателей (за исключением государственных (муниципальных) унитарных предприятий, хозяйственных товариществ и обществ с участием публично-правовых образований в их уставных (складочных) капиталах) на осуществление главным распорядителем (распорядителем) бюджетных средств, предоставившим субсидии, и органом муниципального финансового контроля проверок соблюдения получателями субсидий условий, целей и порядка их предоставления;

- запрет приобретения за счет полученных средств иностранной валюты, за исключением операций, осуществляемых в соответствии с валютным законодательством Российской Федерации при закупке (поставке) высокотехнологичного импортного оборудования, сырья и комплектующих изделий, а также связанных с достижением целей предоставления этих средств иных операций, определенных нормативными правовыми актами, муниципальными правовыми актами, регулирующими предоставление субсидий указанным юридическим лицам.

5. Получатели субсидий от Администрации ЗАТО г. Железногорск, МКУ «Молодежный центр» обязаны обеспечить возврат неиспользованных субсидий в текущем году на лицевые счета получателей бюджетных средств Администрации ЗАТО г. Железногорск, МКУ «Молодежный центр», открытые в Управлении Федерального казначейства по Красноярскому краю, в срок до 20 декабря текущего года.

Администрация ЗАТО г. Железногорск, МКУ «Молодежный центр» обязаны обеспечить возврат неиспользованных субсидий на счет бюджета ЗАТО Железногорск.

6. В случае не использования субсидий в отчетном финансовом году, получатели субсидий от Администрации ЗАТО г. Железногорск, МКУ «Молодежный центр» обязаны обеспечить возврат до 1 марта текущего года остатков не использованных субсидий в отчетном году на лицевые счета администраторов доходов бюджета ЗАТО Железногорск Администрации ЗАТО г. Железногорск, МКУ «Молодежный центр», открытые в Управлении Федерального казначейства по Красноярскому краю, в случаях, предусмотренных соглашениями о предоставлении субсидий.

7. В случае нарушения условий, установленных при предоставлении субсидии, получатели субсидий от Администрации ЗАТО г. Железногорск, МКУ «Молодежный центр» обязаны обеспечить возврат в 10-дневный срок перечисленных сумм субсидий с момента уведомлениях их о необходимости возврата перечисленных сумм субсидий:

- за счет средств бюджета текущего финансового года на лицевые счета получателей бюджетных средств - Администрации ЗАТО г.Железногорск, МКУ «Молодежный центр», открытые в Управлении Федерального казначейства по Красноярскому краю. Администрация ЗАТО г. Железногорск, МКУ «Молодежный центр» обязаны обеспечить возврат неиспользованных субсидий на счет бюджета ЗАТО Железногорск.

- за счет средств бюджета предшествующих лет на лицевые счета администраторов доходов бюджета ЗАТО г.Железногорск Администрации ЗАТО г.Железногорск, МКУ «Молодежный центр», открытые в Управлении Федерального казначейства по Красноярскому краю.

8. Получатели субсидий от Администрации ЗАТО г. Железногорск, МКУ «Молодежный центр» обязаны эффективно использовать бюджетные средства в соответствии с их целевым назначением и своевременно представлять отчеты и иные сведения об использовании бюджетных средств.

9. Получатели субсидий от Администрации ЗАТО г. Железногорск, МКУ «Молодежный центр» в лице руководителей несут ответственность за целевое и эффективное использование субсидий предоставленных из бюджета ЗАТО Железногорск в 2016 году и плановом периоде 2016-2018 годов.

10. Главный распорядитель (распорядитель) бюджетных средств, предоставляющий субсидии и орган муниципального финансового контроля осуществляют обязательную проверку соблюдения условий, целей и порядка предоставления субсидий их получателями.

Муниципальное образование «Закрытое административно – территориальное образование Железногорск Красноярского края»
СОВЕТ ДЕПУТАТОВ ЗАТО г. ЖЕЛЕЗНОГОРСК
РЕШЕНИЕ
15 декабря 2016 № 15-66Р
г. Железногорск

О БЮДЖЕТЕ ЗАТО ЖЕЛЕЗНОГОРСК НА 2017 ГОД И ПЛАНОВЫЙ ПЕРИОД 2018-2019 ГОДОВ

В соответствии с Бюджетным кодексом Российской Федерации, Федеральным Законом от 06.10.2003 № 131-ФЗ «Об общих принципах организации местного самоуправления в Российской Федерации», решением Совета депутатов ЗАТО г. Железногорск от 20.07.2010 № 6-35Р «Об утверждении Положения «О бюджетном процессе в ЗАТО Железногорск», на основании статьи 28 Устава ЗАТО Железногорск, Совет депутатов

РЕШИЛ:

1. Утвердить основные характеристики бюджета ЗАТО Железногорск (далее - местный бюджет) на 2017 год:

1.1. Общий объем доходов местного бюджета в сумме 3 342 183 854,00 рублей, в том числе межбюджетные трансферты 2 388 406 500,00 рублей;

1.2. Общий объем расходов местного бюджета в сумме 3 435 183 854,00 рублей;

1.3. Дефицит местного бюджета в сумме 93 000 000,00 рублей;

1.4. Источники внутреннего финансирования дефицита бюджета в сумме 93 000 000,00 0 рублей согласно приложению № 1 к настоящему решению.

2. Утвердить основные характеристики местного бюджета на 2018 год и на 2019 год:

2.1. Прогнозируемый общий объем доходов местного бюджета на 2018 год в сумме 3 123 279 548,00 рублей, в том числе межбюджетные трансферты 2 159 609 800,00 рублей; и на 2019 год в сумме 3 118 453 005,00 рублей, в том числе межбюджетные трансферты 2 147 149 800,00 рублей;

2.2. Общий объем расходов местного бюджета на 2018 год в сумме 3 134 279 548,00 рублей, в том числе условно утвержденные расходы в сумме 74 862 411,00 рублей, и на 2019 год в сумме 3 153 453 005,00 рублей, в том числе условно утвержденные расходы в сумме 99 306 772,00 рублей;

2.3. Дефицит местного бюджета в сумме 11 000 000,0 рублей на 2018 год и в сумме 35 000 000,0 рублей на 2019 год;

2.4. Источники внутреннего финансирования дефицита бюджета в сумме 11 000 000,0 рублей на 2018 год и в сумме 35 000 000,0 рублей на 2019 год согласно приложению № 1 к настоящему решению.

3. Утвердить перечень главных администраторов доходов и главных администраторов источников внутреннего финансирования дефицита местного бюджета согласно приложению № 2 к настоящему решению.

4. Утвердить доходы местного бюджета на 2017 год и плановый период 2018 - 2019 годов согласно приложениям № № 3, 4, 5 к настоящему решению.

5. Утвердить в пределах общего объема расходов, установленного пунктами 1 и 2 настоящего решения:

1) распределение бюджетных ассигнований по разделам и подразделам классификации расходов бюджетов Российской Федерации на 2017 год и плановый период 2018 - 2019 годов согласно приложениям № 6, 7, 8 к настоящему решению;

2) ведомственную структуру расходов местного бюджета на 2017 год и плановый период 2018 - 2019 годы согласно приложениям № 9, 10, 11 к настоящему решению;

3) распределение бюджетных ассигнований по разделам и подразделам, целевым статьям (муниципальным программам и непрограммным направлениям деятельности), группам и подгруппам видов расходов классификации расходов местного бюджета на 2017 год и плановый период 2018 - 2019 годы согласно приложениям № 12, 13, 14 к настоящему решению;

4) распределение бюджетных ассигнований по целевым статьям (муниципальным программам и непрограммным направлениям деятельности), группам и подгруппам видов расходов, разделам, подразделам классификации расходов местного бюджета на 2017 год и плановый период 2018 - 2019 годы согласно приложениям № 15, 16, 17 к настоящему решению.

6. Утвердить общий объем средств местного бюджета на исполнение публичных нормативных обязательств ЗАТО Железногорск на 2017 год в сумме 23 746 974,00 рублей, на 2018 год в сумме 23 753 698,00 рублей, на 2019 год в сумме 23 753 698,00 рублей.

7. Утвердить программу муниципальных внутренних заимствований ЗАТО Железногорск на 2017 год и плановый период 2018 - 2019 годов согласно приложению № 18 к настоящему решению.

8. Муниципальное образование «Закрытое административно-территориальное образование Железногорск Красноярского края» в лице Администрации ЗАТО г.Железногорск вправе привлекать кредиты в кредитных организациях в целях покрытия дефицита местного бюджета в пределах сумм, установленных программой муниципальных заимствований ЗАТО Железногорск на 2017 год и плановый период 2018 - 2019 годов. Плата за пользование кредитами кредитных организаций определяется в соответствии с действующим законодательством.

9. Установить, что погашение кредиторской задолженности, сложившейся по принятым в предыдущие годы, фактически произведенным, но не оплаченным по состоянию на 1 января 2017 года обязательствам, производится главными распорядителями средств местного бюджета за счет утвержденных им бюджетных ассигнований на 2017 год.

10. Установить, что в расходной части местного бюджета предусматривается резервный фонд Администрации ЗАТО г. Железногорск (далее по тексту - резервный фонд) на 2017 год в сумме 1 200 801,00 рублей, на 2018 год в сумме 1 200 801,00 рублей, на 2019 год в сумме 1 200 801,00 рублей. Администрация ЗАТО г. Железногорск ежеквартально информирует Совет депутатов ЗАТО г. Железногорск о расходовании средств резервного фонда.

Расходование средств резервного фонда осуществляется в порядке, установленном Администрацией ЗАТО г. Железногорск.

11. Утвердить объем бюджетных ассигнований муниципального дорожного фонда ЗАТО Железногорск на 2017 год в сумме 174 420 075,00 рублей, на 2018 год в сумме 83 496 839,00 рублей, на 2019 год в сумме 83 496 839,00 рублей.

Установить, что при определении объема бюджетных ассигнований муниципального дорожного фонда ЗАТО Железногорск налог на доходы физических лиц с доходов, источником которых является налоговый агент, за исключением доходов, в отношении которых исчисление и уплата налога осуществляются в соответствии со статьями 227, 227.1 и 228 Налогового кодекса Российской Федерации, подлежащий зачислению в местной бюджет, учитывается в 2017 году в сумме 155 991 475,00 рублей, в 2018 году в сумме 65 068 239,00 рублей, в 2018 году в сумме 65 068 059,00 рублей.

12. Установить верхний предел муниципального долга ЗАТО Железногорск по долговым обязательствам ЗАТО Железногорск: на 1 января 2018 года в сумме 93 000 000,00 рублей, в том числе по муниципальным гарантиям 0,00 рублей; на 1 января 2019 года в сумме 104 000 000,00 рублей, в том числе по муниципальным гарантиям 0,00 рублей; на 1 января 2020 года в сумме 139 000 000,0 рублей, в том числе по муниципальным гарантиям 0,00 рублей.

13. Установить предельный объем муниципального долга ЗАТО Железногорск в сумме:

953 777 354,00 рублей на 2017 год;
963 669 748,00 рублей на 2018 год;
971 303 205,00 рублей на 2019 год.

14. Кассовое обслуживание исполнения местного бюджета осуществляется Управлением Федерального казначейства по Красноярскому краю на основании соглашения и на безвозмездной основе.

15. Остатки средств местного бюджета на 1 января 2017 года в полном объеме могут направляться на покрытие временных кассовых разрывов, возникающих в ходе исполнения местного бюджета в 2017 году, за исключением неиспользованных остатков межбюджетных трансфертов, полученных из вышестоящего бюджета в форме субсидий, субвенций и иных межбюджетных трансфертов, имеющих целевое назначение.

16. Администрации ЗАТО г. Железногорск, МКУ «Молодежный центр», МКУ «УФКиС» предоставлять субсидии из местного бюджета в соответствии с «Порядком предоставления субсидий из бюджета в 2017 году и плановом периоде 2018 - 2019 годов», установленным приложением № 19 к настоящему решению.

17. Установить, что в ходе исполнения бюджета показатели сводной бюджетной росписи могут быть изменены в соответствии с решениями руководителя Финансового управления Администрации ЗАТО г. Железногорск без внесения изменений в решение о бюджете на 2017 год и плановый период 2018 - 2019 годов в случаях, установленных Решением Совета депутатов ЗАТО г. Железногорск Красноярского края от 20.07.2010 N 6-35Р "Об утверждении Положения "О бюджетном процессе в ЗАТО Железногорск".

18. Средства, полученные муниципальными казенными учреждениями от оказания платных услуг, доходы, поступающие в порядке возмещения расходов, понесенных в связи с эксплуатацией имущества городских округов, безвозмездных поступлений от физических и юридических лиц, в том числе добровольных пожертвований направляются на обеспечение их деятельности в соответствии с бюджетной сметой в пределах сумм, фактически поступивших в доход местного бюджета и отраженных на лицевых счетах муниципальных казенных учреждений.

19. Контроль за исполнением настоящего решения возложить на председателя комиссии по бюджету, финансам и налогам А.И. Коновалова.

20. Настоящее решение вступает в силу после его официального опубликования, но не ранее 1 января 2017 года.

Глава ЗАТО г. Железногорск В.В. МЕДВЕДЕВ

Приложение № 1 к решению Совета депутатов от 15.12.2016 № 15-66Р

ИСТОЧНИКИ ВНУТРЕННЕГО ФИНАНСИРОВАНИЯ ДЕФИЦИТА БЮДЖЕТА ЗАТО ЖЕЛЕЗНОГОРСК НА 2017 ГОД И ПЛАНОВЫЙ ПЕРИОД 2018-2019 ГОДОВ

(рублей)

№ п/п	Наименование показателя	Код показателя	сумма на 2017 год	сумма на 2018 год	сумма на 2019 год
1	Кредиты кредитных организаций в валюте Российской Федерации	801 01 02 00 00 00 0000 000	93 000 000,00	11 000 000,00	35 000 000,00
2	Получение кредитов от кредитных организаций в валюте Российской Федерации	801 01 02 00 00 00 0000 700	93 000 000,00	104 000 000,00	139 000 000,00
3	Получение кредитов от кредитных организаций бюджетом городского округа в валюте Российской Федерации	801 01 02 00 00 04 0000 710	93 000 000,00	104 000 000,00	139 000 000,00
4	Погашение кредитов, предоставленных кредитными организациями в валюте Российской Федерации	801 01 02 00 00 00 0000 800		93 000 000,00	104 000 000,00
5	Погашение бюджетом городского округа кредитов от кредитных организаций в валюте Российской Федерации	801 01 02 00 00 04 0000 810		93 000 000,00	104 000 000,00
6	Изменение остатков средств на счетах по учету средств бюджета	801 01 05 00 00 00 0000 000	0,00	0,00	0,00
7	Увеличение остатков средств бюджетов	801 01 05 00 00 00 0000 500	-3 435 183 854,00	-3 227 279 548,00	-3 257 453 005,00
8	Увеличение прочих остатков средств бюджетов	801 01 05 02 00 00 0000 500	-3 435 183 854,00	-3 227 279 548,00	-3 257 453 005,00
9	Увеличение прочих остатков денежных средств бюджетов	801 01 05 02 01 00 0000 510	-3 435 183 854,00	-3 227 279 548,00	-3 257 453 005,00
10	Увеличение прочих остатков денежных средств бюджета городского округа	801 01 05 02 01 04 0000 510	-3 435 183 854,00	-3 227 279 548,00	-3 257 453 005,00
11	Уменьшение остатков средств бюджетов	801 01 05 00 00 00 0000 600	3 435 183 854,00	3 227 279 548,00	3 257 453 005,00
12	Уменьшение прочих остатков средств бюджетов	801 01 05 02 00 00 0000 600	3 435 183 854,00	3 227 279 548,00	3 257 453 005,00
13	Уменьшение прочих остатков денежных средств бюджетов	801 01 05 02 01 00 0000 610	3 435 183 854,00	3 227 279 548,00	3 257 453 005,00
14	Уменьшение прочих остатков денежных средств бюджета городского округа	801 01 05 02 01 04 0000 610	3 435 183 854,00	3 227 279 548,00	3 257 453 005,00
15	Итого источников финансирования дефицита		93 000 000,00	11 000 000,00	35 000 000,00

Приложение № 2 к решению Совета депутатов от 15.12.2016 № 15-66Р

ГЛАВНЫЕ АДМИНИСТРАТОРЫ ДОХОДОВ МЕСТНОГО БЮДЖЕТА И ГЛАВНЫЕ АДМИНИСТРАТОРЫ ИСТОЧНИКОВ ВНУТРЕННЕГО ФИНАНСИРОВАНИЯ ДЕФИЦИТА МЕСТНОГО БЮДЖЕТА

Главные администраторы доходов местного бюджета

№ строки	Код главного администратора	Код дохода бюджета	Наименование показателя
1	009	Администрация закрытого административно-территориального образования город Железногорск(Администрация ЗАТО г. Железногорск)	
2	009	1 08 07150 01 1000 110	Государственная пошлина за выдачу разрешения на установку рекламной конструкции
3	009	1 08 07150 01 4000 110	Государственная пошлина за выдачу разрешения на установку рекламной конструкции (прочие поступления)
4	009	1 08 07173 01 1000 110	Государственная пошлина за выдачу органом местного самоуправления городского округа специального разрешения на движение по автомобильным дорогам транспортных средств, осуществляющих перевозки опасных, тяжеловесных и (или) крупногабаритных грузов, зачисляемая в бюджеты городских округов
5	009	1 08 07173 01 4000 110	Государственная пошлина за выдачу органом местного самоуправления городского округа специального разрешения на движение по автомобильным дорогам транспортных средств, осуществляющих перевозки опасных, тяжеловесных и (или) крупногабаритных грузов, зачисляемая в бюджеты городских округов (прочие поступления)
6	009	1 11 05012 04 0000 120	Доходы, получаемые в виде арендной платы за земельные участки, государственная собственность на которые не разграничена и которые расположены в границах городских округов, а также средства от продажи права на заключение договоров аренды указанных земельных участков
7	009	1 11 05024 04 0000 120	Доходы, получаемые в виде арендной платы, а также средства от продажи права на заключение договоров аренды за земли, находящиеся в собственности городских округов (за исключением земельных участков муниципальных бюджетных и автономных учреждений)
8	009	1 11 05034 04 0000 120	Доходы от сдачи в аренду имущества, находящегося в оперативном управлении органов управления городских округов и созданных ими учреждений (за исключением имущества муниципальных бюджетных и автономных учреждений)
9	009	1 11 09044 04 0000 120	Прочие поступления от использования имущества, находящегося в собственности городских округов (за исключением имущества муниципальных бюджетных и автономных учреждений, а также имущества муниципальных унитарных предприятий, в том числе казенных)
10	009	1 12 04041 04 0000 120	Плата за использование лесов, расположенных на землях иных категорий, находящихся в собственности городских округов, в части оплаты по договору купли-продажи лесных насаждений
11	009	1 12 04042 04 0000 120	Плата за использование лесов, расположенных на землях иных категорий, находящихся в собственности городских округов, в части арендной платы
12	009	1 13 01994 04 0300 130	Прочие доходы от оказания платных услуг (работ) получателями средств бюджетов городских округов (доходы от продажи услуг)
13	009	1 13 02064 04 0000 130	Доходы, поступающие в порядке возмещения расходов, понесенных в связи с эксплуатацией имущества городских округов
14	009	1 13 02994 04 0200 130	Прочие доходы от компенсации затрат бюджетов городских округов (частичная оплата путевок в летние лагеря, экспедиции)
15	009	1 13 02994 04 0400 130	Прочие доходы от компенсации затрат бюджетов городских округов (оплата восстановительной стоимости зеленых насаждений при вынужденном сносе и ущерба при незаконных рубках, повреждений, уничтожений зеленых насаждений на территории ЗАТО Железногорск)
16	009	1 13 02994 04 0500 130	Прочие доходы от компенсации затрат бюджетов городских округов (плата за эвакуацию траспортных средств, имеющих признаки бесхозяйных и брошенных)
17	009	1 13 02994 04 0700 130	Прочие доходы от компенсации затрат бюджетов городских округов (возврат дебиторской задолженности прошлых лет по федеральным целевым средствам)
18	009	1 13 02994 04 0800 130	Прочие доходы от компенсации затрат бюджетов городских округов (оплата за возмещение расходов, понесенных в связи с демонтажом, хранением или в необходимых случаях уничтожением рекламной конструкции)
19	009	1 14 01040 04 0000 410	Доходы от продажи квартир, находящихся в собственности городских округов
20	009	1 14 02043 04 0000 410	Доходы от реализации иного имущества, находящегося в собственности городских округов (за исключением имущества муниципальных бюджетных и автономных учреждений, а также имущества муниципальных унитарных предприятий, в том числе казенных), в части реализации основных средств по указанному имуществу
21	009	1 14 02048 04 0000 410	Доходы от реализации недвижимого имущества бюджетных, автономных учреждений, находящегося в собственности городских округов, в части реализации основных средств
22	009	1 15 02040 04 0600 140	Платежи, взимамые органами местного самоуправления (организациями) городских округов за выполнение определенных функций (создание семейного захоронения на муниципальных кладбищах ЗАТО Железногорск)
23	009	1 16 25073 04 0000 140	Денежные взыскания (штрафы) за нарушение лесного законодательства на лесных участках, находящихся в собственности городских округов
24	009	1 16 33040 04 0000 140	Денежные взыскания (штрафы) за нарушение законодательства Российской Федерации о контрактной системе в сфере закупок товаров, работ, услуг для обеспечения государственных и муниципальных нужд, для нужд городских округов
25	009	1 16 37030 04 0000 140	Поступление сумм в возмещение вреда, причиняемого автомобильным дорогам местного значения транспортными средствами, осуществляющим перевозки тяжеловесных и (или) крупногабаритных грузов, зачисляемые в бюджеты городских округов
26	009	1 16 51020 02 0000 140	Денежные взыскания (штрафы), установленные законами субъектов Российской Федерации за несоблюдение муниципальных правовых актов, зачисляемые в бюджеты городских округов
27	009	1 16 90040 04 0000 140	Прочие поступления от денежных взысканий (штрафов) и иных сумм в возмещении ущерба, зачисляемые в бюджеты городских округов
28	009	1 17 05040 04 0000 180	Прочие неналоговые доходы бюджетов городских округов
29	009	1 17 01040 04 0000 180	Невыясненные поступления, зачисляемые в бюджеты городских округов
30	009	2 03 04010 04 0000 180	Предоставление государственными (муниципальными) организациями грантов для получателей средств бюджетов городских округов
31	009	2 03 04020 04 0000 180	Поступления от денежных пожертвований, предоставляемых государственными (муниципальными) организациями получателям средств бюджетов городских округов
32	009	2 03 04099 04 0000 180	Прочие безвозмездные поступления от государственных (муниципальных) организаций в бюджеты городских округов
33	009	2 04 04010 04 0000 180	Предоставление негосударственными организациями грантов для получателей средств бюджетов городских округов
34	009	2 04 04020 04 0000 180	Поступления от денежных пожертвований, предоставляемых негосударственными организациями получателям средств бюджетов городских округов
35	009	2 04 04099 04 0000 180	Прочие безвозмездные поступления от негосударственных организаций в бюджеты городских округов
36	009	2 07 04020 04 0000 180	Поступления от денежных пожертвований, предоставляемых физическими лицами получателям средств бюджетов городских округов
37	009	2 07 04050 04 0000 180	Прочие безвозмездные поступления в бюджеты городских округов
38	009	2 18 04010 04 0000 180	Доходы бюджетов городских округов от возврата бюджетными учреждениями остатков субсидий прошлых лет
39	009	2 18 04020 04 0000 180	Доходы бюджетов городских округов от возврата автономными учреждениями остатков субсидий прошлых лет
40	013	Совет депутатов закрытого административно-территориального образования город Железногорск Красноярского края (Совет депутатов ЗАТО г. Железногорск)	
41	013	1 16 90040 04 0000 140	Прочие поступления от денежных взысканий (штрафов) и иных сумм в возмещении ущерба, зачисляемые в бюджеты городских округов
42	013	1 17 05040 04 0000 180	Прочие неналоговые доходы бюджетов городских округов
43	013	1 17 01040 04 0000 180	Невыясненные поступления, зачисляемые в бюджеты городских округов
44	801	Финансовое управление Администрации ЗАТО г. Железногорск	
45	801	1 16 32000 04 0000 140	Денежные взыскания, налагаемые в возмещение ущерба, причиненного в результате незаконного или нецелевого использования бюджетных средств (в части бюджетов городских округов)
46	801	1 16 33040 04 0000 140	Денежные взыскания (штрафы) за нарушение законодательства Российской Федерации о контрактной системе в сфере закупок товаров, работ, услуг для обеспечения государственных и муниципальных нужд, для нужд городских округов
47	801	1 16 90040 04 0000 140	Прочие поступления от денежных взысканий (штрафов) и иных сумм в возмещении ущерба, зачисляемые в бюджеты городских округов
48	801	1 17 05040 04 0000 180	Прочие неналоговые доходы бюджетов городских округов
49	801	1 17 01040 04 0000 180	Невыясненные поступления, зачисляемые в бюджеты городских округов
50	801	2 02 15001 04 2712 151	Дотации на выравнивание бюджетной обеспеченности поселений
51	801	2 02 15010 04 0000 151	Дотации, связанные с особым режимом безопасного функционирования закрытых административно-территориальных образований
52	801	2 02 29999 04 7397 151	Субсидии на организацию отдыха детей и их оздоровления
53	801	2 02 29999 04 7454 151	Субсидии на развитие системы патриотического воспитания в рамках деятельности муниципальных молодежных центров
54	801	2 02 29999 04 7555 151	Субсидии на организацию и проведение акарицидных обработок мест массового отдыха населения
55	801	2 02 30024 04 0151 151	Субвенции на финансирование расходов по социальному обслуживанию населения, в том числе по предоставлению мер социальной поддержки работникам муниципальных учреждений социального обслуживания (в соответствии с Законом края от 16 декабря 2014 года № 7-3023 "Об организации социального обслуживания граждан в Красноярском крае")
56	801	2 02 30024 04 0640 151	Субвенции на обеспечение бесплатного проезда детей и лиц, сопровождающих организованные группы детей, до места нахождения загородных оздоровительных лагерей и обратно (в соответствии с Законом края от 7 июля 2009 года № 8-3618 «Об обеспечении прав детей на отдых, оздоровление и занятость в Красноярском крае»)
57	801	2 02 30024 04 7429 151	Субвенции на осуществление государственных полномочий по осуществлению уведомительной регистрации коллективных договоров и территориальных соглашений и контроля за их выполнением
58	801	2 02 30024 04 7513 151	Субвенции на осуществление государственных полномочий по организации деятельности органов управления системой социальной защиты населения (в соответствии с Законом края от 20 декабря 2005 года № 17-4294 "О наделении органов местного самоуправления муниципальных образований края государственными полномочиями по организации деятельности органов управления системой социальной защиты населения, обеспечивающих решение вопросов социальной поддержки и социального обслуживания населения"
59	801	2 02 30024 04 7514 151	Субвенции на выполнение государственных полномочий по созданию и обеспечению деятельности административных комиссий
60	801	2 02 30024 04 7518 151	Субвенции на выполнение отдельных государственных полномочий по организации проведения мероприятий по отлову и содержанию безнадзорных животных
61	801	2 02 30024 04 7519 151	Субвенции на осуществление государственных полномочий в области архивного дела, переданных органам местного самоуправления Красноярского края
62	801	2 02 30024 04 7552 151	Субвенции на осуществление государственных полномочий по организации и осуществлению деятельности по опеке и попечительству в отношении несовершеннолетних
63	801	2 02 30024 04 7554 151	Субвенции на обеспечение выделения денежных средств на осуществление присмотра и ухода за детьми-инвалидами, детьми-сиротами и детьми, оставшимися без попечения родителей, а также детьми с туберкулезной интоксикацией, обучающимися в муниципальных образовательных организациях, реализующих образовательную программу дошкольного образования, без взимания родительской платы
64	801	2 02 30024 04 7564 151	Субвенции на обеспечение государственных гарантий реализации прав на получение общедоступного и бесплатного начального общего, основного общего, среднего общего образования в муниципальных общеобразовательных организациях, обеспечение дополнительного образования детей в муниципальных общеобразовательных организациях, за исключением обеспечения деятельности административно-хозяйственного, учебно-вспомагательного персонала и иных категорий работников образовательных организаций, участвующих в реализации общеобразовательных программ в соответствии с федеральными государственными образовательными стандартами
65	801	2 02 30024 04 7566 151	Субвенции на обеспечение питанием детей, обучающихся в муниципальных и частных образовательных организациях, реализующих основные общеобразовательные программы, без взимания платы
66	801	2 02 30024 04 7570 151	Субвенци на реализацию отдельных мер по обеспечению ограничения платы граждан за коммунальные услуги
67	801	2 02 30024 04 7588 151	Субвенции на обеспечение государственных гарантий реализации прав на получение общедоступного и бесплатного дошкольного образования в муниципальных дошкольных образовательных организациях, общедоступного и бесплатного дошкольного образования в муниципальных общеобразовательных организациях, за исключением обеспечения деятельности административно-хозяйственного, учебно-вспомогательного персонала и иных категорий работникоов образовательных организаций, участвующих в реализации общеобразовательных программ в соответствии с федеральными государственными образовательными стандартами
68	801	2 02 30024 04 7604 151	Субвенции на осуществление государственных полномочий по созданию и обеспечению деятельности комиссий по делам несовершеннолетних и защите их прав
69	801	2 02 30029 04 0000 151	Субвенции бюджетам городских округов на компенсацию части платы, взимаемой с родителей (законных представителей) за присмотр и уход за детьми, посещающими образовательные организации, реализующие образовательные программы дошкольного образования
70	801	2 02 35082 04 8000 151	Субвенции бюджетам муниципальных образований на обеспечение предоставления жилых помещений детям сиротам и детям, оставшимся без попечения родителей, лицам из их числа по договорам найма специализированных жилых помещений за счет средств федерального бюджета
71	801	2 02 35082 04 9000 151	Субвенции бюджетам муниципальных образований на обеспечение предоставления жилых помещений детям сиротам и детям, оставшимся без попечения родителей, лицам из их числа за счет средств краевого бюджета
72	801	2 02 39999 04 7408 151	Субвенции на обеспечение государственных гарантий реализации прав на получение общедоступного и бесплатного дошкольного образования в муниципальных дошкольных образовательных организациях, общедоступного и бесплатного дошкольного образования в муниципальных общеобразовательных организациях в части обеспечения деятельности административно-хозяйственного, учебно-вспомогательного персонала и иных категорий работников образовательных организаций, участвующих в реализации общеобразовательных программ в соответствии с федеральными государственными образовательными стандартами
73	801	2 02 39999 04 7409 151	Субвенции на обеспечение государственных гарантий реализации прав на получение общедоступного и бесплатного начального общего, основного общего, среднего общего образования в муниципальных общеобразовательных организациях, обеспечение дополнительного образования детей в муниципальных общеобразовательных организациях в части обеспечения деятельности административно-хозяйственного, учебно-вспомогательного персонала и иных категорий работников образовательных организаций, участвующих в реализации общеобразовательных программ в соответствии с федеральными государственными образовательными стандартами
74	801	2 02 45144 04 0000 151	Межбюджетные трансферты, передаваемые бюджетам городских округов на комплектование книжных фондов библиотек муниципальных образований
75	801	2 19 00000 04 0000 151	Возврат остатков субсидий, субвенций и иных межбюджетных трансфертов, имеющих целевое назначение, прошлых лет из бюджетов городских округов
76	162	Комитет по управлению муниципальным имуществом Администрации ЗАТО г. Железногорск (КУМИ Администрации ЗАТО г. Железногорск)	
77	162	1 11 05074 04 0000 120	Доходы от сдачи в аренду имущества, составляющего казну городских округов (за исключением земельных участков)
78	162	1 13 02994 04 0700 130	Прочие доходы от компенсации затрат бюджетов городских округов (возврат дебиторской задолженности прошлых лет по федеральным целевым средствам)
79	162	1 16 33040 04 0000 140	Денежные взыскания (штрафы) за нарушение законодательства Российской Федерации о контрактной системе в сфере закупок товаров, работ, услуг для обеспечения государственных и муниципальных нужд, для нужд городских округов
80	162	1 16 90040 04 0000 140	Прочие поступления от денежных взысканий (штрафов) и иных сумм в возмещении ущерба, зачисляемые в бюджеты городских округов

81	162	1 17 05040 04 0000 180	Прочие неналоговые доходы бюджетов городских округов
82	162	1 17 01040 04 0000 180	Невыясненные поступления, зачисляемые в бюджеты городских округов
83	162	1 11 07014 04 0000 120	Доходы от перечисления части прибыли, остающейся после уплаты налогов и иных обязательных платежей муниципальных унитарных предприятий, созданных городскими округами
84	162	1 14 02043 04 0000 410	Доходы от реализации иного имущества, находящегося в собственности городских округов (за исключением имуества муниципальных бюджетных и автономных учреждений, а также имущества муниципальных унитарных предприятий, в том числе казенных), в части реализации основных средств по указанному имуществу
85	732	Управление социальной защиты населения Администрации закрытого административно-территориального образования город Железногорск (УСЗН Администрации ЗАТО г. Железногорск)	
86	732	1 11 05034 04 0000 120	Доходы от сдачи в аренду имущества, находящегося в оперативном управлении городских округов и созданных ими учреждений (за исключением имущества муниципальных бюджетных и автономных учреждений)
87	732	1 13 02064 04 0000 130	Доходы, поступающие в порядке возмещения расходов, понесенных в связи с эксплуатацией имущества городских округов
88	732	1 13 02994 04 0700 130	Прочие доходы от компенсации затрат бюджетов городских округов (возврат дебиторской задолженности прошлых лет по федеральным целевым средствам)
89	732	1 16 33040 04 0000 140	Денежные взыскания (штрафы) за нарушение законодательства Российской Федерации о контрактной системе в сфере закупок товаров, работ, услуг для обеспечения государственных и муниципальных нужд для нужд городских округов
90	732	1 16 90040 04 0000 140	Прочие поступления от денежных взысканий (штрафов) и иных сумм в возмещении ущерба, зачисляемые в бюджеты городских округов
91	732	1 17 01040 04 0000 180	Невыясненные поступления, зачисляемые в бюджеты городских округов
92	732	1 17 05040 04 0000 180	Прочие неналоговые доходы бюджетов городских округов
93	732	2 03 04010 04 0000 180	Предоставление государственными (муниципальными) организациями грантов для получателей средств бюджетов городских округов
94	732	2 03 04020 04 0000 180	Поступления от денежных пожертвований, предоставляемых государственными (муниципальными) организациями получателям средств бюджетов городских округов
95	732	2 03 04099 04 0000 180	Прочие безвозмездные поступления от государственных (муниципальных) организаций в бюджеты городских округов
96	732	2 04 04010 04 0000 180	Предоставление негосударственными организациями грантов для получателей средств бюджетов городских округов
97	732	2 04 04020 04 0000 180	Поступления от денежных пожертвований, предоставляемых негосударственными организациями получателям средств бюджетов городских округов
98	732	2 04 04099 04 0000 180	Прочие безвозмездные поступления от негосударственных организаций в бюджеты городских округов
99	732	2 07 04020 04 0000 180	Поступления от денежных пожертвований, предоставляемых физическими лицами получателям средств бюджетов городских округов
100	732	2 07 04050 04 0000 180	Прочие безвозмездные поступления в бюджеты городских округов
101	732	2 18 04010 04 0000 180	Доходы бюджетов городских округов от возврата бюджетными учреждениями остатков субсидий прошлых лет
102	732	2 18 04020 04 0000 180	Доходы бюджетов городских округов от возврата автономными учреждениями остатков субсидий прошлых лет
103	733	Муниципальное казенное учреждение "Управление культуры" (МКУ "Управление культуры")	
104	733	1 13 02994 04 0700 130	Прочие доходы от компенсации затрат бюджетов городских округов (возврат дебиторской задолженности прошлых лет по федеральным целевым средствам)
105	733	1 16 33040 04 0000 140	Денежные взыскания (штрафы) за нарушение законодательства Российской Федерации о контрактной системе в сфере закупок товаров, работ, услуг для обеспечения государственных и муниципальных нужд, для нужд городских округов
106	733	1 16 90040 04 0000 140	Прочие поступления от денежных взысканий (штрафов) и иных сумм в возмещении ущерба, зачисляемые в бюджеты городских округов
107	733	1 17 01040 04 0000 180	Невыясненные поступления, зачисляемые в бюджеты городских округов
108	733	1 17 05040 04 0000 180	Прочие неналоговые доходы бюджетов городских округов
109	733	2 18 04010 04 0000 180	Доходы бюджетов городских округов от возврата бюджетными учреждениями остатков субсидий прошлых лет
110	733	2 18 04020 04 0000 180	Доходы бюджетов городских округов от возврата автономными учреждениями остатков субсидий прошлых лет
111	734	Муниципальное казенное учреждение "Управление образования" (МКУ "Управление образования")	
112	734	1 16 33040 04 0000 140	Денежные взыскания (штрафы) за нарушение законодательства Российской Федерации о контрактной системе в сфере закупок товаров, работ, услуг для обеспечения государственных и муниципальных нужд, для нужд городских округов
113	734	1 16 90040 04 0000 140	Прочие поступления от денежных взысканий (штрафов) и иных сумм в возмещении ущерба, зачисляемые в бюджеты городских округов
114	734	1 17 01040 04 0000 180	Невыясненные поступления, зачисляемые в бюджеты городских округов
115	734	1 17 05040 04 0000 180	Прочие неналоговые доходы бюджетов городских округов
116	734	2 07 04050 04 0000 180	Прочие безвозмездные поступления в бюджеты городских округов
117	734	2 18 04010 04 0000 180	Доходы бюджетов городских округов от возврата бюджетными учреждениями остатков субсидий прошлых лет
118	734	2 18 04020 04 0000 180	Доходы бюджетов городских округов от возврата автономными учреждениями остатков субсидий прошлых лет

Главные администраторы источников внутреннего финансирования дефицита местного бюджета

1	801	Финансовое управление Администрации ЗАТО г. Железногорск	
2	801	01 02 00 00 04 0000 710	Получение кредитов от кредитных организаций бюджетом городского округа в валюте Российской Федерации
3	801	01 02 00 00 04 0000 810	Погашение бюджетом городского округа кредитов от кредитных организаций в валюте Российской Федерации
4	801	01 05 02 01 04 0000 510	Увеличение прочих остатков денежных средств бюджета городского округа
5	801	01 05 02 01 04 0000 610	Уменьшение прочих остатков денежных средств бюджета городского округа

Приложение № 3 к решению Совета депутатов от 15.12.2016 № 15-66Р

ДОХОДЫ БЮДЖЕТА ЗАТО ЖЕЛЕЗНОГОРСК НА 2017 ГОД

рублей

№ п/п	Наименование групп, подгрупп и статей доходов	КБК	План на 2017 год
1	НАЛОГОВЫЕ И НЕНАЛОГОВЫЕ ДОХОДЫ	00010000000000000000	953 777 354,00
2	НАЛОГОВЫЕ ДОХОДЫ	00010000000000000000	798 454 869,00
3	НАЛОГИ НА ПРИБЫЛЬ, ДОХОДЫ	00010100000000000000	714 611 269,00
4	Налог на прибыль организаций (за исключением консолидированных групп налогоплательщиков), зачисляемый в бюджеты субъектов Российской Федерации (сумма платежа (перерасчеты, недоимка и задолженность по соответствующему платежу, в том числе по отмененному)	18210101012020000110	3 986 000,00
5	НАЛОГ НА ДОХОДЫ ФИЗИЧЕСКИХ ЛИЦ	00010102000000000000	710 625 269,00
6	Налог на доходы физических лиц с доходов, источником которых является налоговый агент, за исключением доходов, в отношении которых исчисление и уплата налога осуществляются в соответствии со статьями 227, 227.1 и 228 Налогового кодекса Российской Федерации (сумма платежа (перерасчеты, недоимка и задолженность по соответствующему платежу, в том числе по отмененному)	18210102010010000110	702 208 220,00
7	Налог на доходы физических лиц с доходов, полученных от осуществления деятельности физическими лицами, зарегистрированными в качестве индивидуальных предпринимателей, нотариусов, занимающихся частной практикой, адвокатов, учредивших адвокатские кабинеты и других лиц, занимающихся частной практикой в соответствии со статьей 227 Налогового кодекса Российской Федерации	18210102020010000110	2 595 049,00
8	Налог на доходы физических лиц с доходов, полученных физическими лицами в соответствии со статьей 228 Налогового кодекса Российской Федерации	18210102030010000110	5 680 000,00
9	Налог на доходы физических лиц в виде фиксированных авансовых платежей с доходов, полученных физическими лицами, являющимися иностранными гражданами,осуществляющими трудовую деятельность по найму у физических лиц на основании патента в соответствии со статьей 227.1 Налогового кодекса Российской Федерации	18210102040010000110	142 000,00
10	НАЛОГИ НА ТОВАРЫ (РАБОТЫ, УСЛУГИ), РЕАЛИЗУЕМЫЕ НА ТЕРРИТОРИИ РОССИЙСКОЙ ФЕДЕРАЦИИ	00010300000000000000	17 618 600,00
11	Акцизы по подакцизным товарам (продукции), производимым на территории Российской Федерации	00010302000000000000	17 618 600,00
12	Доходы от уплаты акцизов на дизельное топливо, подлежащие распределению между бюджетами субъектов Российской Федерации и местными бюджетами с учетом установленных дифференцированных нормативов отчислений в местные бюджеты	10010302230010000110	6 123 600,00
13	Доходы от уплаты акцизов на моторные масла для дизельных и (или) карбюраторных (инжекторных) двигателей, подлежащие распределению между бюджетами субъектов Российской Федерации и местными бюджетами с учетом установленных дифференцированных нормативов отчислений в местные бюджеты	10010302240010000110	120 120,00
14	Доходы от уплаты акцизов на автомобильный бензин, подлежащие распределению между бюджетами субъектов Российской Федерации и местными бюджетами с учетом установленных дифференцированных нормативов отчислений в местные бюджеты	10010302250010000110	12 973 600,00
15	Доходы от уплаты акцизов на прямогонный бензин, подлежащие распределению между бюджетами субъектов Российской Федерации и местными бюджетами с учетом установленных дифференцированных нормативов отчислений в местные бюджеты	10010302260010000110	-1 598 720,00
16	НАЛОГИ НА СОВОКУПНЫЙ ДОХОД	00010500000000000000	28 338 000,00
17	Единый налог на вмененный доход для отдельных видов деятельности	00010502000000000000	27 500 000,00
18	Единый налог на вмененный доход для отдельных видов деятельности (сумма платежа (перерасчеты, недоимка и задолженность по соответствующему платежу, в том числе по отмененному)	18210502010020000110	27 500 000,00
19	Единый сельскохозяйственный налог	00010503000000000000	38 000,00
20	Единый сельскохозяйственный налог	18210503010010000110	38 000,00
21	Налог, взимаемый в связи с применением патентной системы налогообложения	00010504000000000000	800 000,00
22	Налог, взимаемый в связи с применением патентной системы налогообложения, зачисляемый в бюджеты городских округов (сумма платежа (перерасчеты, недоимка и задолженность по соответствующему платежу, в том числе по отмененному)	18210504010020000110	800 000,00
23	НАЛОГИ НА ИМУЩЕСТВО	00010600000000000000	24 107 000,00
24	Налог на имущество физических лиц, взимаемый по ставкам, применяемым к объектам налогообложения, расположенным в границах городских округов (сумма платежа (перерасчеты, недоимка и задолженность по соответствующему платежу, в том числе по отмененному)	18210601020040000110	16 532 100,00
25	Земельный налог	00010606000000000000	7 574 900,00
26	Земельный налог с организаций, обладающих земельным участком, расположенным в границах городских округов	18210606032040000110	4 100 000,00
27	Земельный налог с физических лиц, обладающих земельным участком, расположенным в границах городских округов	18210606042040000110	3 474 900,00
28	ГОСУДАРСТВЕННАЯ ПОШЛИНА	00010800000000000000	13 780 000,00
29	Государственная пошлина по делам, рассматриваемым в судах общей юрисдикции, мировыми судьями (за исключением Верховного Суда Российской Федерации) (сумма платежа (перерасчеты, недоимка и задолженность по соответствующему платежу, в том числе по отмененному)	18210803010011000110	13 500 000,00
30	Государственная пошлина за выдачу разрешения на установку рекламной конструкции	09010807150011000110	50 000,00
31	Государственная пошлина за выдачу органом местного самоуправления городского округа специального разрешения на движение по автомобильным дорогам транспортных средств, осуществляющих перевозки опасных, тяжеловесных и (или) крупногабаритных грузов, зачисляемая в бюджеты городских округов	09010807173011000110	230 000,00
32	НЕНАЛОГОВЫЕ ДОХОДЫ	00011000000000000000	155 322 485,00
33	ДОХОДЫ ОТ ИСПОЛЬЗОВАНИЯ ИМУЩЕСТВА, НАХОДЯЩЕГОСЯ В ГОСУДАРСТВЕННОЙ И МУНИЦИПАЛЬНОЙ СОБСТВЕННОСТИ	00011100000000000000	98 150 000,00
34	Доходы, получаемые в виде арендной платы за земельные участки, государственная собственность на которые не разграничена и которые расположены в границах городских округов, а также средства от продажи права на заключение договоров аренды указанных земельных участков	09011105012040000120	49 900 000,00
35	Доходы, получаемые в виде арендной платы, а также средства от продажи права на заключение договоров аренды за земли, находящиеся в собственности городских округов (за исключением земельных участков муниципальных бюджетных и автономных учреждений)	09011105024040000120	2 450 000,00
36	Доходы от сдачи в аренду имущества, составляющего казну городских округов (за исключением земельных участков)	16211105074040000120	35 100 000,00
37	Доходы от перечисления части прибыли, остающейся после уплаты налогов и иных обязательных платежей муниципальных унитарных предприятий, созданных городскими округами	16211107014040000120	2 700 000,00
38	Прочие поступления от использования имущества, находящегося в собственности городских округов (за исключением имущества муниципальных бюджетных и автономных учреждений, а также имущества муниципальных унитарных предприятий, в том числе казенных)	09011109044040000120	8 000 000,00
39	ПЛАТЕЖИ ПРИ ПОЛЬЗОВАНИИ ПРИРОДНЫМИ РЕСУРСАМИ	00011200000000000000	4 915 197,00
40	Плата за негативное воздействие на окружающую среду	00011201000000000000	4 615 197,00
41	Плата за выбросы загрязняющих веществ в атмосферный воздух стационарными объектами	04811201010016000120	583 629,00
42	Плата за сбросы загрязняющих веществ в водные объекты	04811201030016000120	1 167 258,00
43	Плата за размещение отходов производства и потребления	04811201040016000120	2 864 310,00
44	Плата за использование лесов	00011204000000000000	300 000,00
45	Плата за использование лесов, расположенных на землях иных категорий, находящихся в собственности городских округов, в части платы по договору купли-продажи лесных насаждений	09011204041040000120	300 000,00
46	ДОХОДЫ ОТ ОКАЗАНИЯ ПЛАТНЫХ УСЛУГ (РАБОТ) И КОМПЕНСАЦИИ ЗАТРАТ ГОСУДАРСТВА	00011300000000000000	27 132 288,00
47	Доходы от оказания платных услуг (работ)	00011301000000000000	7 100 000,00
48	Доходы от оказания платных услуг (работ) получателями средств бюджетов городских округов (доходы от продажи услуг)	09011301994040300130	7 100 000,00
49	Доходы от компенсации затрат государства	00011302000000000000	20 032 288,00
50	Доходы, поступающие в порядке возмещения расходов, понесенных в связи с эксплуатацией имущества городских округов	09011302064040000130	19 432 288,00
51	Прочие доходы от компенсации затрат бюджетов городских округов (оплата восстановительной стоимости зеленых насаждений при вынужденном сносе и ущерба при незаконных рубках, повреждений, уничтожений зеленых насаждений на территории ЗАТО Железногорск)	09011302994040400130	600 000,00
52	ДОХОДЫ ОТ ПРОДАЖИ МАТЕРИАЛЬНЫХ И НЕМАТЕРИАЛЬНЫХ АКТИВОВ	00011400000000000000	19 120 000,00
53	Доходы от продажи квартир, находящихся в собственности городских округов	09011401040040000410	5 500 000,00
54	Доходы от реализации иного имущества, находящегося в собственности городских округов (за исключением имущества муниципальных бюджетных и автономных учреждений, а также имущества муниципальных унитарных предприятий, в том числе казенных), в части реализации основных средств по указанному имуществу	16211402043040000410	13 620 000,00
55	ШТРАФЫ, САНКЦИИ, ВОЗМЕЩЕНИЕ УЩЕРБА	00011600000000000000	5 790 000,00
56	Денежные взыскания (штрафы) за нарушение законодательства о налогах и сборах, предусмотренные статьями 116, 118, статьей 119.1, пунктами 1 и 2 статьи 120, статьями 125, 126, 128, 129, 129.1, 132, 133, 134, 135, 135.1 Налогового кодекса Российской Федерации	18211603010016000140	70 000,00
57	Денежные взыскания (штрафы) за административные правонарушения в области налогов и сборов, предусмотренные Кодексом Российской Федерации об административных правонарушениях	18211603030016000140	16 000,00
58	Денежные взыскания (штрафы) за нарушение законодательства о применении контрольно-кассовой техники при осуществлении наличных денежных расчетов и (или) расчетов с использованием платежных карт	18211606000016000140	180 000,00
59	Денежные взыскания (штрафы) за административные правонарушения в области государственного регулирования производства и оборота этилового спирта, алкогольной, спиртосодержащей продукции	18811608010016000140	30 000,00
60	Денежные взыскания (штрафы) за административные правонарушения в области государственного регулирования производства и оборота табачной продукции	18811608020016000140	25 000,00
61	Денежные взыскания (штрафы) за нарушение лесного законодательства на лесных участках, находящихся в собственности городских округов	09011625073040000140	80 000,00
62	Денежные взыскания (штрафы) за нарушение законодательства в области обеспечения санитарно-эпидемиологического благополучия человека и законодательства в сфере защиты прав потребителей	18811628000016000140	40 000,00
63	Денежные взыскания (штрафы) за нарушение законодательства в области обеспечения санитарно-эпидемиологического благополучия человека и законодательства в сфере защиты прав потребителей	38811628000016000140	500 000,00
64	Поступления сумм в возмещение вреда, причиняемого автомобильным дорогам местного значения транспортными средствами, осуществляющими перевозки тяжеловесных и (или) крупногабаритных грузов, зачисляемые в бюджеты городских округов	09011637030040000140	580 000,00
65	Денежные взыскания (штрафы), установленные законами субъектов Российской Федерации за несоблюдение муниципальных правовых актов, зачисляемые в бюджеты городских округов	09011651020020000140	25 000,00
66	Прочие поступления от денежных взысканий (штрафов) и иных сумм в возмещение ущерба	00011690000000000000	4 244 000,00
67	Прочие поступления от денежных взысканий (штрафов) и иных сумм в возмещение ущерба, зачисляемые в бюджеты городских округов	00011690040040000140	3 344 000,00
68	Прочие поступления от денежных взысканий (штрафов) и иных сумм в возмещение ущерба, зачисляемые в бюджеты городских округов	09011690040040000140	500 000,00
69	Прочие поступления от денежных взысканий (штрафов) и иных сумм в возмещение ущерба, зачисляемые в бюджеты городских округов	16211690040040000140	400 000,00
70	ПРОЧИЕ НЕНАЛОГОВЫЕ ДОХОДЫ	00011700000000000000	215 000,00
71	Прочие неналоговые доходы	00011705000000000000	215 000,00
72	Прочие неналоговые доходы бюджетов городских округов	00011705040040000180	215 000,00
73	БЕЗВОЗМЕЗДНЫЕ ПОСТУПЛЕНИЯ	00020000000000000000	2 388 406 500,00
74	БЕЗВОЗМЕЗДНЫЕ ПОСТУПЛЕНИЯ ОТ ДРУГИХ БЮДЖЕТОВ БЮДЖЕТНОЙ СИСТЕМЫ РОССИЙСКОЙ ФЕДЕРАЦИИ	00020200000000000000	2 388 406 500,00
75	Дотации бюджетам бюджетной системы Российской Федерации	00020215000000000000	1 009 690 000,00
76	Дотации на выравнивание бюджетной обеспеченности поселений	80120215001042712151	12 042 000,00
77	Дотации, связанные с особым режимом безопасного функционирования закрытых административно-территориальных образований	80120215010040000151	997 648 000,00
78	Субсидии бюджетам бюджетной системы Российской Федерации (межбюджетные субсидии)	00020229000000000000	13 240 300,00
79	Субсидии на организацию отдыха детей и их оздоровления	80120229999047397151	11 739 300,00
80	Субсидии на поддержку деятельности муниципальных молодежных центров	80120229999047456151	1 381 000,00
81	Субсидии на организацию и проведение акарицидных обработок мест массового отдыха населения	80120229999047555151	120 000,00
82	Субвенции бюджетам бюджетной системы Российской Федерации	00020230000000000000	1 365 466 100,00
83	Субвенции на финансирование расходов по социальному обслуживанию населения, в том числе по предоставлению мер социальной поддержки работникам муниципальных учреждений социального обслуживания (в соответствии с Законом края от 16 декабря 2014 года № 7-3023 "Об организации социального обслуживания граждан в Красноярском крае")	80120230024040151151	35 409 600,00
84	Субвенции на обеспечение бесплатного проезда детей и лиц, сопровождающих организованные группы детей, до места нахождения загородных оздоровительных лагерей и обратно (в соответствии с Законом края от 7 июля 2009 года № 8-3618 «Об обеспечении прав детей на отдых, оздоровление и занятость в Красноярском крае»)	80120230024040640151	59 700,00
85	Субвенции на осуществление государственных полномочий по осуществлению уведомительной регистрации коллективных договоров и территориальных соглашений и контроля за их выполнением	80120230024047429151	190 700,00
86	Субвенции на осуществление государственных полномочий по организации деятельности органов управления системой социальной защиты населения (в соответствии с Законом края от 20 декабря 2005 года № 17-4294 "О наделении органов местного самоуправления муниципальных образований края государственными полномочиями по организации деятельности органов управления системой социальной защиты населения, обеспечивающих решение вопросов социальной поддержки и социального обслуживания населения"	80120230024047513151	42 382 700,00
87	Субвенции на выполнение государственных полномочий по созданию и обеспечению деятельности административных комиссий	80120230024047514151	631 000,00
88	Субвенции на выполнение отдельных государственных полномочий по организации проведения мероприятий по отлову и содержанию безнадзорных животных	80120230024047518151	1 024 500,00
89	Субвенции на осуществление государственных полномочий в области архивного дела, переданных органам местного самоуправления Красноярского края	80120230024047519151	2 900,00
90	Субвенции на осуществление государственных полномочий по организации и осуществлению деятельности по опеке и попечительству в отношении несовершеннолетних	80120230024047552151	4 463 700,00
91	Субвенции на обеспечение выделения денежных средств на осуществление присмотра и ухода за детьми-инвалидами, детьми-сиротами и детьми, оставшимися без попечения родителей, а также детьми с туберкулезной интоксикацией, обучающимися в муниципальных образовательных организациях, реализующих образовательную программу дошкольного образования, без взимания родительской платы	80120230024047554151	1 083 600,00
92	Субвенции на обеспечение государственных гарантий реализации прав на получение общедоступного и бесплатного начального общего, основного общего, среднего общего образования в муниципальных общеобразовательных организациях, обеспечение дополнительного образования детей в муниципальных общеобразовательных организациях, за исключением обеспечения деятельности административно-хозяйственного, учебно-вспомагательного персонала и иных категорий работников образовательных организаций, участвующих в реализации общеобразовательных программ в соответствии с федеральными государственными образовательными стандартами	80120230024047564151	327 779 600,00
93	Субвенции на обеспечение питанием детей, обучающихся в муниципальных и частных образовательных организациях, реализующих основные общеобразовательные программы, без взимания платы	80120230024047566151	5 051 000,00
94	Субвенци на реализацию отдельных мер по обеспечению ограничения платы граждан за коммунальные услуги	80120230024047570151	315 903 600,00
95	Субвенции на обеспечение государственных гарантий реализации прав на получение общедоступного и бесплатного дошкольного образования в муниципальных дошкольных образовательных организациях, общедоступного и бесплатного дошкольного образования в муниципальных общеобразовательных организациях, за исключением обеспечения деятельности административно-хозяйственного, учебно-вспомогательного персонала и иных категорий работникоов образовательных организаций, участвующих в реализации общеобразовательных программ в соответствии с федеральными государственными образовательными стандартами	80120230024047588151	372 009 200,00
96	Субвенции на осуществление государственных полномочий по созданию и обеспечению деятельности комиссий по делам несовершеннолетних и защите их прав	80120230024047604151	1 232 900,00
97	Субвенции бюджетам городских округов на компенсацию части платы, взимаемой с родителей (законных представителей) за присмотр и уход за детьми, посещающими образовательные организации, реализующие образовательные программы дошкольного образования	80120230029040000151	19 550 700,00
98	Субвенции бюджетам муниципальных образований на обеспечение предоставления жилых помещений детям сиротам и детям, оставшимся без попечения родителей, лицам из их числа по договорам найма специализированных жилых помещений за счет средств федерального бюджета	80120235082048000151	2 667 200,00
99	Субвенции бюджетам муниципальных образований на обеспечение предоставления жилых помещений детям сиротам и детям, оставшимся без попечения родителей, лицам из их числа за счет средств краевого бюджета	80120235082049000151	6 817 000,00
100	Субвенции на обеспечение государственных гарантий реализации прав на получение общедоступного и бесплатного дошкольного образования в муниципальных дошкольных образовательных организациях, общедоступного и бесплатного дошкольного образования в муниципальных общеобразовательных организациях в части обеспечения деятельности административно-хозяйственного, учебно-вспомогательного персонала и иных категорий работников образовательных организаций, участвующих в реализации общеобразовательных программ в соответствии с федеральными государственными образовательными стандартами	80120239999047408151	143 899 500,00
101	Субвенции на обеспечение государственных гарантий реализации прав на получение общедоступного и бесплатного начального общего, основного общего, среднего общего образования в муниципальных общеобразовательных организациях, обеспечение дополнительного образования детей в муниципальных общеобразовательных организациях в части обеспечения деятельности административно-хозяйственного, учебно-вспомогательного персонала и иных категорий работников образовательных организаций, участвующих в реализации общеобразовательных программ в соответствии с федеральными государственными образовательными стандартами	80120239999047409151	85 307 000,00
102	Иные межбюджетные трансферты	00020245000000000000	10 100,00
103	Межбюджетные трансферты, передаваемые бюджетам городских округов на комплектование книжных фондов библиотек муниципальных образований	80120245144040000151	10 100,00
ИТОГО ДОХОДОВ			3 342 183 854,00

Приложение № 4 к решению Совета депутатов от 15.12.2016 № 15-66Р

ДОХОДЫ БЮДЖЕТА ЗАТО ЖЕЛЕЗНОГОРСК НА 2018 ГОД

рублей

№ п/п	Наименование групп, подгрупп и статей доходов	КБК				План на 2018 год
1	НАЛОГОВЫЕ И НЕНАЛОГОВЫЕ ДОХОДЫ	000	1000000000	0000	000	963 669 748,00
2	НАЛОГОВЫЕ ДОХОДЫ	000	1000000000	0000	000	808 103 924,00
3	НАЛОГИ НА ПРИБЫЛЬ, ДОХОДЫ	000	1010000000	0000	000	721 847 200,00
4	Налог на прибыль организаций (за исключением консолидированных групп налогоплательщиков), зачисляемый в бюджеты субъектов Российской Федерации (сумма платежа (перерасчеты, недоимка и задолженность по соответствующему платежу, в том числе по отмененному)	182	1010101202	0000	110	4 105 500,00
5	НАЛОГ НА ДОХОДЫ ФИЗИЧЕСКИХ ЛИЦ	000	1010200000	0000	000	717 741 700,00
6	Налог на доходы физических лиц с доходов, источником которых является налоговый агент, за исключением доходов, в отношении которых исчисление и уплата налога осуществляются в соответствии со статьями 227, 227.1 и 228 Налогового кодекса Российской Федерации (сумма платежа (перерасчеты, недоимка и задолженность по соответствующему платежу, в том числе по отмененному)	182	1010201001	0000	110	709 230 300,00

7	Налог на доходы физических лиц с доходов, полученных от осуществления деятельности физическими лицами, зарегистрированными в качестве индивидуальных предпринимателей, нотариусов, занимающихся частной практикой, адвокатов, учредивших адвокатские кабинеты и других лиц, занимающихся частной практикой в соответствии со статьей 227 Налогового кодекса Российской Федерации	182	1010202001	0000	110	2 670 000,00
8	Налог на доходы физических лиц с доходов, полученных физическими лицами в соответствии со статьей 228 Налогового кодекса Российской Федерации	182	1010203001	0000	110	5 700 000,00
9	Налог на доходы физических лиц в виде фиксированных авансовых платежей с доходов, полученных физическими лицами, являющимися иностранными гражданами,осуществляющими трудовую деятельность по найму у физических лиц на основании патента в соответствии со статьей 227.1 Налогового кодекса Российской Федерации	182	1010204001	0000	110	141 400,00
10	НАЛОГИ НА ТОВАРЫ (РАБОТЫ, УСЛУГИ), РЕАЛИЗУЕМЫЕ НА ТЕРРИТОРИИ РОССИЙСКОЙ ФЕДЕРАЦИИ	000	1030000000	0000	000	17 618 600,00
11	Акцизы по подакцизным товарам (продукции), производимым на территории Российской Федерации	000	1030200000	0000	000	17 618 600,00
12	Доходы от уплаты акцизов на дизельное топливо, подлежащие распределению между бюджетами субъектов Российской Федерации и местными бюджетами с учетом установленных дифференцированных нормативов отчислений в местные бюджеты	100	1030223001	0000	110	6 123 600,00
13	Доходы от уплаты акцизов на моторные масла для дизельных и (или) карбюраторных (инжекторных) двигателей, подлежащие распределению между бюджетами субъектов Российской Федерации и местными бюджетами с учетом установленных дифференцированных нормативов отчислений в местные бюджеты	100	1030224001	0000	110	120 120,00
14	Доходы от уплаты акцизов на автомобильный бензин, подлежащие распределению между бюджетами субъектов Российской Федерации и местными бюджетами с учетом установленных дифференцированных нормативов отчислений в местные бюджеты	100	1030225001	0000	110	12 973 600,00
15	Доходы от уплаты акцизов на прямогонный бензин, подлежащие распределению между бюджетами субъектов Российской Федерации и местными бюджетами с учетом установленных дифференцированных нормативов отчислений в местные бюджеты	100	1030226001	0000	110	-1 598 720,00
16	НАЛОГИ НА СОВОКУПНЫЙ ДОХОД	000	1050000000	0000	000	28 952 095,00
17	Единый налог на вмененный доход для отдельных видов деятельности	000	1050200000	0000	000	28 000 000,00
18	Единый налог на вмененный доход для отдельных видов деятельности (сумма платежа (перерасчеты, недоимка и задолженность по соответствующему платежу, в том числе по отмененному)	182	1050201002	0000	110	28 000 000,00
19	Единый сельскохозяйственный налог	000	1050300000	0000	000	52 095,00
20	Единый сельскохозяйственный налог	182	1050301001	0000	110	52 095,00
21	Налог, взимаемый в связи с применением патентной системы налогообложения	000	1050400000	0000	000	900 000,00
22	Налог, взимаемый в связи с применением патентной системы налогообложения, зачисляемый в бюджеты городских округов (сумма платежа (перерасчеты, недоимка и задолженность по соответствующему платежу, в том числе по отмененному)	182	1050401002	0000	110	900 000,00
23	НАЛОГИ НА ИМУЩЕСТВО	000	1060000000	0000	000	25 227 329,00
24	Налог на имущество физических лиц, взимаемый по ставкам, применяемым к объектам налогообложения, расположенным в границах городских округов (сумма платежа (перерасчеты, недоимка и задолженность по соответствующему платежу, в том числе по отмененному)	182	1060102004	0000	110	17 309 109,00
25	Земельный налог	000	1060600000	0000	000	7 918 220,00
26	Земельный налог с организаций, обладающих земельным участком, расположенным в границах городских округов	182	1060603204	0000	110	4 280 000,00
27	Земельный налог с физических лиц, обладающих земельным участком, расположенным в границах городских округов	182	1060604204	0000	110	3 638 220,00
28	ГОСУДАРСТВЕННАЯ ПОШЛИНА	000	1080000000	0000	000	14 458 700,00
29	Государственная пошлина по делам, рассматриваемым в судах общей юрисдикции, мировыми судьями (за исключением Верховного Суда Российской Федерации) (сумма платежа (перерасчеты, недоимка и задолженность по соответствующему платежу, в том числе по отмененному)	182	1080301001	1000	110	14 178 700,00
30	Государственная пошлина за выдачу разрешения на установку рекламной конструкции	009	1080715001	1000	110	50 000,00
31	Государственная пошлина за выдачу органом местного самоуправления городского округа специального разрешения на движение по автомобильным дорогам транспортных средств, осуществляющих перевозки опасных, тяжеловесных и (или) крупногабаритных грузов, зачисляемая в бюджеты городских округов	009	1080717301	1000	110	230 000,00
32	НЕНАЛОГОВЫЕ ДОХОДЫ	000	1100000000	0000	000	155 565 824,00
33	ДОХОДЫ ОТ ИСПОЛЬЗОВАНИЯ ИМУЩЕСТВА, НАХОДЯЩЕГОСЯ В ГОСУДАРСТВЕННОЙ И МУНИЦИПАЛЬНОЙ СОБСТВЕННОСТИ	000	1110000000	0000	000	99 400 000,00
34	Доходы, получаемые в виде арендной платы за земельные участки, государственная собственность на которые не разграничена и которые расположены в границах городских округов, а также средства от продажи права на заключение договоров аренды указанных земельных участков	009	1110501204	0000	120	51 150 000,00
35	Доходы, получаемые в виде арендной платы, а также средства от продажи права на заключение договоров аренды за земли, находящиеся в собственности городских округов (за исключением земельных участков муниципальных бюджетных и автономных учреждений)	009	1110502404	0000	120	2 450 000,00
36	Доходы от сдачи в аренду имущества, составляющего казну городских округов (за исключением земельных участков)	162	1110507404	0000	120	35 100 000,00
37	Доходы от перечисления части прибыли, остающейся после уплаты налогов и иных обязательных платежей муниципальных унитарных предприятий, созданных городскими округами	162	1110701404	0000	120	2 700 000,00
38	Прочие поступления от использования имущества, находящегося в собственности городских округов (за исключением имущества муниципальных бюджетных и автономных учреждений, а также имущества муниципальных унитарных предприятий, в том числе казенных)	009	1110904404	0000	120	8 000 000,00
39	ПЛАТЕЖИ ПРИ ПОЛЬЗОВАНИИ ПРИРОДНЫМИ РЕСУРСАМИ	000	1120000000	0000	000	5 057 536,00
40	Плата за негативное воздействие на окружающую среду	000	1120100000	0000	000	4 807 536,00
41	Плата за выбросы загрязняющих веществ в атмосферный воздух стационарными объектами	048	1120101001	6000	120	606 974,00
42	Плата за сбросы загрязняющих веществ в водные объекты	048	1120103001	6000	120	1 213 948,00
43	Плата за размещение отходов производства и потребления	048	1120104001	6000	120	2 986 614,00
44	Плата за использование лесов	000	1120400000	0000	000	250 000,00
45	Плата за использование лесов, расположенных на землях иных категорий, находящихся в собственности городских округов, в части платы по договору купли-продажи лесных насаждений	009	1120404104	0000	120	250 000,00
46	ДОХОДЫ ОТ ОКАЗАНИЯ ПЛАТНЫХ УСЛУГ (РАБОТ) И КОМПЕНСАЦИИ ЗАТРАТ ГОСУДАРСТВА	000	1130000000	0000	000	27 132 288,00
47	Доходы от оказания платных услуг (работ)	000	1130100000	0000	000	7 100 000,00
48	Доходы от оказания платных услуг (работ) получателями средств бюджетов городских округов (доходы от продажи услуг)	009	1130199404	0300	130	7 100 000,00
49	Доходы от компенсации затрат государства	000	1130200000	0000	000	20 032 288,00
50	Доходы, поступающие в порядке возмещения расходов, понесенных в связи с эксплуатацией имущества городских округов	009	1130206404	0000	130	19 432 288,00
51	Прочие доходы от компенсации затрат бюджетов городских округов (оплата восстановительной стоимости зеленых насаждений при вынужденном сносе и ущерба при незаконных рубках, повреждений, уничтожений зеленых насаждений на территории ЗАТО Железногорск)	009	1130299404	0400	130	600 000,00
52	ДОХОДЫ ОТ ПРОДАЖИ МАТЕРИАЛЬНЫХ И НЕМАТЕРИАЛЬНЫХ АКТИВОВ	000	1140000000	0000	000	17 850 000,00
53	Доходы от продажи квартир, находящихся в собственности городских округов	009	1140104004	0000	410	5 000 000,00
54	Доходы от реализации иного имущества, находящегося в собственности городских округов (за исключением имущества муниципальных бюджетных и автономных учреждений, а также имущества муниципальных унитарных предприятий, в том числе казенных), в части реализации основных средств по указанному имуществу	162	1140204304	0000	410	12 850 000,00
55	ШТРАФЫ, САНКЦИИ, ВОЗМЕЩЕНИЕ УЩЕРБА	000	1160000000	0000	000	5 911 000,00
56	Денежные взыскания (штрафы) за нарушение законодательства о налогах и сборах, предусмотренные статьями 116, 118, статьей 119.1, пунктами 1 и 2 статьи 120, статьями 125, 126, 128, 129, 129.1, 132, 133, 134, 135, 135.1 Налогового кодекса Российской Федерации	182	1160301001	6000	140	70 000,00
57	Денежные взыскания (штрафы) за административные правонарушения в области налогов и сборов, предусмотренные Кодексом Российской Федерации об административных правонарушениях	182	1160303001	6000	140	16 000,00
58	Денежные взыскания (штрафы) за нарушение законодательства о применении контрольно-кассовой техники при осуществлении наличных денежных расчетов и (или) расчетов с использованием платежных карт	182	1160600001	6000	140	180 000,00
59	Денежные взыскания (штрафы) за административные правонарушения в области государственного регулирования производства и оборота этилового спирта, алкогольной, спиртосодержащей продукции	188	1160801001	6000	140	40 000,00
60	Денежные взыскания (штрафы) за административные правонарушения в области государственного регулирования производства и оборота табачной продукции	188	1160802001	6000	140	30 000,00
61	Денежные взыскания (штрафы) за нарушение лесного законодательства на лесных участках, находящихся в собственности городских округов	009	1162507304	0000	140	80 000,00
62	Денежные взыскания (штрафы) за нарушение законодательства в области обеспечения санитарно-эпидемиологического благополучия человека и законодательства в сфере защиты прав потребителей	188	1162800001	6000	140	40 000,00
63	Денежные взыскания (штрафы) за нарушение законодательства в области обеспечения санитарно-эпидемиологического благополучия человека и законодательства в сфере защиты прав потребителей	388	1162800001	6000	140	500 000,00
64	Поступления сумм в возмещение вреда, причиняемого автомобильным дорогам местного значения транспортными средствами, осуществляющими перевозки тяжеловесных и (или) крупногабаритных грузов, зачисляемые в бюджеты городских округов	009	1163703004	0000	140	580 000,00
65	Денежные взыскания (штрафы), установленные законами субъектов Российской Федерации за несоблюдение муниципальных правовых актов, зачисляемые в бюджеты городских округов	009	1165102002	0000	140	25 000,00
66	Прочие поступления от денежных взысканий (штрафов) и иных сумм в возмещение ущерба	000	1169000000	0000	000	4 350 000,00
67	Прочие поступления от денежных взысканий (штрафов) и иных сумм в возмещение ущерба, зачисляемые в бюджеты городских округов	000	1169004004	0000	140	3 450 000,00
68	Прочие поступления от денежных взысканий (штрафов) и иных сумм в возмещение ущерба, зачисляемые в бюджеты городских округов	009	1169004004	0000	140	500 000,00
69	Прочие поступления от денежных взысканий (штрафов) и иных сумм в возмещение ущерба, зачисляемые в бюджеты городских округов	162	1169004004	0000	140	400 000,00
70	ПРОЧИЕ НЕНАЛОГОВЫЕ ДОХОДЫ	000	1170000000	0000	000	215 000,00
71	Прочие неналоговые доходы	000	1170500000	0000	000	215 000,00
72	Прочие неналоговые доходы бюджетов городских округов	000	1170504004	0000	180	215 000,00
73	БЕЗВОЗМЕЗДНЫЕ ПОСТУПЛЕНИЯ	000	2000000000	0000	000	2 159 609 800,00
74	БЕЗВОЗМЕЗДНЫЕ ПОСТУПЛЕНИЯ ОТ ДРУГИХ БЮДЖЕТОВ БЮДЖЕТНОЙ СИСТЕМЫ РОССИЙСКОЙ ФЕДЕРАЦИИ	000	2020000000	0000	000	2 159 609 800,00
75	Дотации бюджетам бюджетной системы Российской Федерации	801	2021500000	0000	000	789 057 600,00
76	Дотации на выравнивание бюджетной обеспеченности поселений	801	2021500104	2712	151	9 633 600,00
77	Дотации, связанные с особым режимом безопасного функционирования закрытых административно-территориальных образований	801	2021501004	0000	151	779 424 000,00
78	Субсидии бюджетам бюджетной системы Российской Федерации (межбюджетные субсидии)	801	2022000000	0000	000	13 240 300,00
79	Субсидии на организацию отдыха детей и их оздоровления	801	2022999904	7397	151	11 739 300,00
80	Субсидии на поддержку деятельности муниципальных молодежных центров	801	2022999904	7456	151	1 381 000,00
81	Субсидии на организацию и проведение акарицидных обработок мест массового отдыха населения	801	2022999904	7555	151	120 000,00
82	Субвенции бюджетам бюджетной системы Российской Федерации	801	2023000000	0000	000	1 357 311 900,00
83	Субвенции на финансирование расходов по социальному обслуживанию населения, в том числе по предоставлению мер социальной поддержки работникам муниципальных учреждений социального обслуживания (в соответствии с Законом края от 16 декабря 2014 года № 7-3023 "Об организации социального обслуживания граждан в Красноярском крае")	801	2023002404	0151	151	35 409 600,00
84	Субвенции на обеспечение бесплатного проезда детей и лиц, сопровождающих организованные группы детей, до места нахождения загородных оздоровительных лагерей и обратно (в соответствии с Законом края от 7 июля 2009 года № 8-3618 «Об обеспечении прав детей на отдых, оздоровление и занятость в Красноярском крае»)	801	2023002404	0640	151	59 700,00
85	Субвенции на осуществление государственных полномочий по осуществлению уведомительной регистрации коллективных договоров и территориальных соглашений и контроля за их выполнением	801	2023002404	7429	151	190 700,00
86	Субвенции на осуществление государственных полномочий по организации деятельности органов управления системой социальной защиты населения (в соответствии с Законом края от 20 декабря 2005 года № 17-4294 "О наделении органов местного самоуправления муниципальных образований края государственными полномочиями по организации деятельности органов управления системой социальной защиты населения, обеспечивающих решение вопросов социальной поддержки и социального обслуживания населения"	801	2023002404	7513	151	42 382 700,00
87	Субвенции на выполнение государственных полномочий по созданию и обеспечению деятельности административных комиссий	801	2023002404	7514	151	631 000,00
88	Субвенции на выполнение отдельных государственных полномочий по организации проведения мероприятий по отлову и содержанию безнадзорных животных	801	2023002404	7518	151	1 024 500,00
89	Субвенции на осуществление государственных полномочий в области архивного дела, переданных органам местного самоуправления Красноярского края	801	2023002404	7519	151	2 900,00
90	Субвенции на осуществление государственных полномочий по организации и осуществлению деятельности по опеке и попечительству в отношении несовершеннолетних	801	2023002404	7552	151	4 463 700,00
91	Субвенции на обеспечение выделения денежных средств на осуществление присмотра и ухода за детьми-инвалидами, детьми-сиротами и детьми, оставшимися без попечения родителей, а также детьми с туберкулезной интоксикацией, обучающимися в муниципальных образовательных организациях, реализующих образовательную программу дошкольного образования, без взимания родительской платы	801	2023002404	7554	151	1 083 600,00
92	Субвенции на обеспечение государственных гарантий реализации прав на получение общедоступного и бесплатного начального общего, основного общего, среднего общего образования в муниципальных общеобразовательных организациях, обеспечение дополнительного образования детей в муниципальных общеобразовательных организациях, за исключением обеспечения деятельности административно-хозяйственного, учебно-вспомогательного персонала и иных категорий работников образовательных организаций, участвующих в реализации общеобразовательных программ в соответствии с федеральными государственными образовательными стандартами	801	2023002404	7564	151	326 932 400,00
93	Субвенции на обеспечение питанием детей, обучающихся в муниципальных и частных образовательных организациях, реализующих основные общеобразовательные программы, без взимания платы	801	2023002404	7566	151	5 647 500,00
94	Субвенци на реализацию отдельных мер по обеспечению ограничения платы граждан за коммунальные услуги	801	2023002404	7570	151	315 903 600,00
95	Субвенции на обеспечение государственных гарантий реализации прав на получение общедоступного и бесплатного дошкольного образования в муниципальных дошкольных образовательных организациях, общедоступного и бесплатного дошкольного образования в муниципальных общеобразовательных организациях, за исключением обеспечения деятельности административно-хозяйственного, учебно-вспомогательного персонала и иных категорий работникоов образовательных организаций, участвующих в реализации общеобразовательных программ в соответствии с федеральными государственными образовательными стандартами	801	2023002404	7588	151	372 009 200,00
96	Субвенции на осуществление государственных полномочий по созданию и обеспечению деятельности комиссий по делам несовершеннолетних и защите их прав	801	2023002404	7604	151	1 232 900,00
97	Субвенции бюджетам городских округов на компенсацию части платы, взимаемой с родителей (законных представителей) за присмотр и уход за детьми, посещающими образовательные организации, реализующие образовательные программы дошкольного образования	801	2023002904	0000	151	19 550 700,00
99	Субвенции бюджетам муниципальных образований на обеспечение предоставления жилых помещений детям сиротам и детям, оставшимся без попечения родителей, лицам из их числа за счет средств краевого бюджета	801	2023508204	9000	151	1 580 700,00
100	Субвенции на обеспечение государственных гарантий реализации прав на получение общедоступного и бесплатного дошкольного образования в муниципальных дошкольных образовательных организациях, общедоступного и бесплатного дошкольного образования в муниципальных общеобразовательных организациях в части обеспечения деятельности административно-хозяйственного, учебно-вспомогательного персонала и иных категорий работников образовательных организаций, участвующих в реализации общеобразовательных программ в соответствии с федеральными государственными образовательными стандартами	801	2023999904	7408	151	143 899 500,00
101	Субвенции на обеспечение государственных гарантий реализации прав на получение общедоступного и бесплатного начального общего, основного общего, среднего общего образования в муниципальных общеобразовательных организациях, обеспечение дополнительного образования детей в муниципальных общеобразовательных организациях в части обеспечения деятельности административно-хозяйственного, учебно-вспомогательного персонала и иных категорий работников образовательных организаций, участвующих в реализации общеобразовательных программ в соответствии с федеральными государственными образовательными стандартами	801	2023999904	7409	151	85 307 000,00
ИТОГО ДОХОДОВ						3 123 279 548,00

Приложение № 5 к решению Совета депутатов от 15 декабря 2016 № 15-66Р

ДОХОДЫ БЮДЖЕТА ЗАТО ЖЕЛЕЗНОГОРСК НА 2019 ГОД

рублей

№ п/п	Наименование групп, подгрупп и статей доходов	КБК				План на 2019 год
1	НАЛОГОВЫЕ И НЕНАЛОГОВЫЕ ДОХОДЫ	000	1000000000	0000	000	971 303 205,00
2	НАЛОГОВЫЕ ДОХОДЫ	000	1000000000	0000	000	817 182 079,00
3	НАЛОГИ НА ПРИБЫЛЬ, ДОХОДЫ	000	1010000000	0000	000	729 070 900,00
4	Налог на прибыль организаций (за исключением консолидированных групп налогоплательщиков), зачисляемый в бюджеты субъектов Российской Федерации (сумма платежа (перерасчеты, недоимка и задолженность по соответствующему платежу, в том числе по отмененному)	182	1010101202	0000	110	4 155 500,00
5	НАЛОГ НА ДОХОДЫ ФИЗИЧЕСКИХ ЛИЦ	000	1010200000	0000	000	724 915 400,00
6	Налог на доходы физических лиц с доходов, источником которых является налоговый агент, за исключением доходов, в отношении которых исчисление и уплата налога осуществляются в соответствии со статьями 227, 227.1 и 228 Налогового кодекса Российской Федерации (сумма платежа (перерасчеты, недоимка и задолженность по соответствующему платежу, в том числе по отмененному)	182	1010201001	0000	110	716 322 600,00
7	Налог на доходы физических лиц с доходов, полученных от осуществления деятельности физическими лицами, зарегистрированными в качестве индивидуальных предпринимателей, нотариусов, занимающихся частной практикой, адвокатов, учредивших адвокатские кабинеты и других лиц, занимающихся частной практикой в соответствии со статьей 227 Налогового кодекса Российской Федерации	182	1010202001	0000	110	2 700 000,00
8	Налог на доходы физических лиц с доходов, полученных физическими лицами в соответствии со статьей 228 Налогового кодекса Российской Федерации	182	1010203001	0000	110	5 750 000,00
9	Налог на доходы физических лиц в виде фиксированных авансовых платежей с доходов, полученных физическими лицами, являющимися иностранными гражданами,осуществляющими трудовую деятельность по найму у физических лиц на основании патента в соответствии со статьей 227.1 Налогового кодекса Российской Федерации	182	1010204001	0000	110	142 800,00
10	НАЛОГИ НА ТОВАРЫ (РАБОТЫ, УСЛУГИ), РЕАЛИЗУЕМЫЕ НА ТЕРРИТОРИИ РОССИЙСКОЙ ФЕДЕРАЦИИ	000	1030000000	0000	000	17 618 780,00
11	Акцизы по подакцизным товарам (продукции), производимым на территории Российской Федерации	000	1030200000	0000	000	17 618 780,00
12	Доходы от уплаты акцизов на дизельное топливо, подлежащие распределению между бюджетами субъектов Российской Федерации и местными бюджетами с учетом установленных дифференцированных нормативов отчислений в местные бюджеты	100	1030223001	0000	110	6 123 600,00
13	Доходы от уплаты акцизов на моторные масла для дизельных и (или) карбюраторных (инжекторных) двигателей, подлежащие распределению между бюджетами субъектов Российской Федерации и местными бюджетами с учетом установленных дифференцированных нормативов отчислений в местные бюджеты	100	1030224001	0000	110	120 300,00
14	Доходы от уплаты акцизов на автомобильный бензин, подлежащие распределению между бюджетами субъектов Российской Федерации и местными бюджетами с учетом установленных дифференцированных нормативов отчислений в местные бюджеты	100	1030225001	0000	110	12 973 600,00
15	Доходы от уплаты акцизов на прямогонный бензин, подлежащие распределению между бюджетами субъектов Российской Федерации и местными бюджетами с учетом установленных дифференцированных нормативов отчислений в местные бюджеты	100	1030226001	0000	110	-1 598 720,00
16	НАЛОГИ НА СОВОКУПНЫЙ ДОХОД	000	1050000000	0000	000	29 554 336,00
17	Единый налог на вмененный доход для отдельных видов деятельности	000	1050200000	0000	000	28 500 000,00
18	Единый налог на вмененный доход для отдельных видов деятельности (сумма платежа (перерасчеты, недоимка и задолженность по соответствующему платежу, в том числе по отмененному)	182	1050201002	0000	110	28 500 000,00
19	Единый сельскохозяйственный налог	000	1050300000	0000	000	54 336,00
20	Единый сельскохозяйственный налог	182	1050301001	0000	110	54 336,00
21	Налог, взимаемый в связи с применением патентной системы налогообложения	000	1050400000	0000	000	1 000 000,00
22	Налог, взимаемый в связи с применением патентной системы налогообложения, зачисляемый в бюджеты городских округов (сумма платежа (перерасчеты, недоимка и задолженность по соответствующему платежу, в том числе по отмененному)	182	1050401002	0000	110	1 000 000,00
23	НАЛОГИ НА ИМУЩЕСТВО	000	1060000000	0000	000	26 298 063,00
24	Налог на имущество физических лиц, взимаемый по ставкам, применяемым к объектам налогообложения, расположенным в границах городских округов (сумма платежа (перерасчеты, недоимка и задолженность по соответствующему платежу, в том числе по отмененному)	182	1060102004	0000	110	18 053 400,00
25	Земельный налог	000	1060600000	0000	000	8 244 663,00
26	Земельный налог с организаций, обладающих земельным участком, расположенным в границах городских округов	182	1060603204	0000	110	4 450 000,00
27	Земельный налог с физических лиц, обладающих земельным участком, расположенным в границах городских округов	182	1060604204	0000	110	3 794 663,00
28	ГОСУДАРСТВЕННАЯ ПОШЛИНА	000	1080000000	0000	000	14 640 000,00
29	Государственная пошлина по делам, рассматриваемым в судах общей юрисдикции, мировыми судьями (за исключением Верховного Суда Российской Федерации) (сумма платежа (перерасчеты, недоимка и задолженность по соответствующему платежу, в том числе по отмененному)	182	1080301001	1000	110	14 360 000,00
30	Государственная пошлина за выдачу разрешения на установку рекламной конструкции	009	1080715001	1000	110	50 000,00

31	Государственная пошлина за выдачу органом местного самоуправления городского округа специального разрешения на движение по автомобильным дорогам транспортных средств, осуществляющих перевозки опасных, тяжеловесных и (или) крупногабаритных грузов, зачисляемая в бюджеты городских округов	009	1080717301	1000	110	230 000,00
32	НЕНАЛОГОВЫЕ ДОХОДЫ	000	1110000000	0000	000	154 121 126,00
33	ДОХОДЫ ОТ ИСПОЛЬЗОВАНИЯ ИМУЩЕСТВА, НАХОДЯЩЕГОСЯ В ГОСУДАРСТВЕННОЙ И МУНИЦИПАЛЬНОЙ СОБСТВЕННОСТИ	000	1110000000	0000	000	100 650 000,00
34	Доходы, получаемые в виде арендной платы за земельные участки, государственная собственность на которые не разграничена и которые расположены в границах городских округов, а также средства от продажи права на заключение договоров аренды указанных земельных участков	009	1110501204	0000	120	52 400 000,00
35	Доходы, получаемые в виде арендной платы, а также средства от продажи права на заключение договоров аренды за земли, находящиеся в собственности городских округов (за исключением земельных участков муниципальных бюджетных и автономных учреждений)	009	1110502404	0000	120	2 450 000,00
36	Доходы от сдачи в аренду имущества, составляющего казну городских округов (за исключением земельных участков)	162	1110507404	0000	120	35 100 000,00
37	Доходы от перечисления части прибыли, остающейся после уплаты налогов и иных обязательных платежей муниципальных унитарных предприятий, созданных городскими округами	162	1110701404	0000	120	2 700 000,00
38	Прочие поступления от использования имущества, находящегося в собственности городских округов (за исключением имущества муниципальных бюджетных и автономных учреждений, а также имущества муниципальных унитарных предприятий, в том числе казенных)	009	1110904404	0000	120	8 000 000,00
39	ПЛАТЕЖИ ПРИ ПОЛЬЗОВАНИИ ПРИРОДНЫМИ РЕСУРСАМИ	000	1120000000	0000	000	5 307 838,00
40	Плата за негативное воздействие на окружающую среду	000	1120100000	0000	000	5 107 838,00
41	Плата за выбросы загрязняющих веществ в атмосферный воздух стационарными объектами	048	1120101001	6000	120	631 253,00
42	Плата за сбросы загрязняющих веществ в водные объекты	048	1120103001	6000	120	1 262 506,00
43	Плата за размещение отходов производства и потребления	048	1120104001	6000	120	3 214 079,00
44	Плата за использование лесов	000	1120400000	0000	000	200 000,00
45	Плата за использование лесов, расположенных на землях иных категорий, находящихся в собственности городских округов, в части платы по договору купли-продажи лесных насаждений	009	1120404104	0000	120	200 000,00
46	ДОХОДЫ ОТ ОКАЗАНИЯ ПЛАТНЫХ УСЛУГ (РАБОТ) И КОМПЕНСАЦИИ ЗАТРАТ ГОСУДАРСТВА	000	1130000000	0000	000	27 132 288,00
47	Доходы от оказания платных услуг (работ)	000	1130100000	0000	000	7 100 000,00
48	Доходы от оказания платных услуг (работ) получателями средств бюджетов городских округов (доходы от продажи услуг)	009	1130199404	0300	130	7 100 000,00
49	Доходы от компенсации затрат государства	000	1130200000	0000	000	20 032 288,00
50	Доходы, поступающие в порядке возмещения расходов, понесенных в связи с эксплуатацией имущества городских округов	009	1130206404	0000	130	19 432 288,00
51	Прочие доходы от компенсации затрат бюджетов городских округов (оплата восстановительной стоимости зеленых насаждений при вынужденном сносе и ущерба при незаконных рубках, повреждений, уничтожений зеленых насаждений на территории ЗАТО Железногорск)	009	1130299404	0400	130	600 000,00
52	ДОХОДЫ ОТ ПРОДАЖИ МАТЕРИАЛЬНЫХ И НЕМАТЕРИАЛЬНЫХ АКТИВОВ	000	1140000000	0000	000	14 770 000,00
53	Доходы от продажи квартир, находящихся в собственности городских округов	009	1140104004	0000	410	4 500 000,00
54	Доходы от реализации иного имущества, находящегося в собственности городских округов (за исключением имущества муниципальных бюджетных и автономных учреждений, а также имущества муниципальных унитарных предприятий, в том числе казенных), в части реализации основных средств по указанному имуществу	162	1140204304	0000	410	10 270 000,00
55	ШТРАФЫ, САНКЦИИ, ВОЗМЕЩЕНИЕ УЩЕРБА	000	1160000000	0000	000	6 046 000,00
56	Денежные взыскания (штрафы) за нарушение законодательства о налогах и сборах, предусмотренные статьями 116, 118, статьей 119.1, пунктами 1 и 2 статьи 120, статьями 125, 126, 128, 129, 129.1, 132, 133, 134, 135, 135.1 Налогового кодекса Российской Федерации	182	1160301001	6000	140	70 000,00
57	Денежные взыскания (штрафы) за административные правонарушения в области налогов и сборов, предусмотренные Кодексом Российской Федерации об административных правонарушениях	182	1160303001	6000	140	16 000,00
58	Денежные взыскания (штрафы) за нарушение законодательства о применении контрольно-кассовой техники при осуществлении наличных денежных расчетов и (или) расчетов с использованием платежных карт	182	1160600001	6000	140	180 000,00
59	Денежные взыскания (штрафы) за административные правонарушения в области государственного регулирования производства и оборота этилового спирта, алкогольной, спиртосодержащей продукции	188	1160801001	6000	140	50 000,00
60	Денежные взыскания (штрафы) за административные правонарушения в области государственного регулирования производства и оборота табачной продукции	188	1160802001	6000	140	35 000,00
61	Денежные взыскания (штрафы) за нарушение лесного законодательства на лесных участках, находящихся в собственности городских округов	009	1162507304	0000	140	80 000,00
62	Денежные взыскания (штрафы) за нарушение законодательства в области обеспечения санитарно-эпидемиологического благополучия человека и законодательства в сфере защиты прав потребителей	188	1162800001	6000	140	40 000,00
63	Денежные взыскания (штрафы) за нарушение законодательства в области обеспечения санитарно-эпидемиологического благополучия человека и законодательства в сфере защиты прав потребителей	388	1162800001	6000	140	500 000,00
64	Поступления сумм в возмещение вреда, причиняемого автомобильным дорогам местного значения транспортными средствами, осуществляющими перевозки тяжеловесных и (или) крупногабаритных грузов, зачисляемые в бюджеты городских округов	009	1163703004	0000	140	580 000,00
65	Денежные взыскания (штрафы), установленные законами субъектов Российской Федерации за несоблюдение муниципальных правовых актов, зачисляемые в бюджеты городских округов	009	1165102002	0000	140	25 000,00
66	Прочие поступления от денежных взысканий (штрафов) и иных сумм в возмещение ущерба	000	1169000000	0000	000	4 470 000,00
67	Прочие поступления от денежных взысканий (штрафов) и иных сумм в возмещение ущерба, зачисляемые в бюджеты городских округов	000	1169004004	0000	140	3 570 000,00
68	Прочие поступления от денежных взысканий (штрафов) и иных сумм в возмещение ущерба, зачисляемые в бюджеты городских округов	009	1169004004	0000	140	500 000,00
69	Прочие поступления от денежных взысканий (штрафов) и иных сумм в возмещение ущерба, зачисляемые в бюджеты городских округов	162	1169004004	0000	140	400 000,00
70	ПРОЧИЕ НЕНАЛОГОВЫЕ ДОХОДЫ	000	1170000000	0000	000	215 000,00
71	Прочие неналоговые доходы	000	1170500000	0000	000	215 000,00
72	Прочие неналоговые доходы бюджетов городских округов	000	1170504004	0000	180	215 000,00
73	БЕЗВОЗМЕЗДНЫЕ ПОСТУПЛЕНИЯ	000	2000000000	0000	000	2 147 149 800,00
74	БЕЗВОЗМЕЗДНЫЕ ПОСТУПЛЕНИЯ ОТ ДРУГИХ БЮДЖЕТОВ БЮДЖЕТНОЙ СИСТЕМЫ РОССИЙСКОЙ ФЕДЕРАЦИИ	000	2020000000	0000	000	2 147 149 800,00
75	Дотации бюджетам бюджетной системы Российской Федерации	801	2021500000	0000	000	776 597 600,00
76	Дотации на выравнивание бюджетной обеспеченности поселений	801	2021500104	2712	151	9 633 600,00
77	Дотации, связанные с особым режимом безопасного функционирования закрытых административно-территориальных образований	801	2021501004	0000	151	766 964 000,00
	Субсидии бюджетам бюджетной системы Российской Федерации (межбюджетные субсидии)	801	2022000000	0000	000	13 240 300,00
78	Субсидии на организацию отдыха детей и их оздоровления	801	2022999904	7397	151	11 739 300,00
79	Субсидии на поддержку деятельности муниципальных молодежных центров	801	2022999904	7456	151	1 381 000,00
80	Субсидии на организацию и проведение акарицидных обработок мест массового отдыха населения	801	2022999904	7555	151	120 000,00
81	Субвенции бюджетам бюджетной системы Российской Федерации	801	2023000000	0000	000	1 357 311 900,00
82	Субвенции на финансирование расходов по социальному обслуживанию населения, в том числе по предоставлению мер социальной поддержки работникам муниципальных учреждений социального обслуживания (в соответствии с Законом края от 16 декабря 2014 года № 7-3023 "Об организации социального обслуживания граждан в Красноярском крае")	801	2023002404	0151	151	35 409 600,00
83	Субвенции на обеспечение бесплатного проезда детей и лиц, сопровождающих организованные группы детей, до места нахождения загородных оздоровительных лагерей и обратно (в соответствии с Законом края от 7 июля 2009 года № 8-3618 «Об обеспечении прав детей на отдых, оздоровление и занятость в Красноярском крае»)	801	2023002404	0640	151	59 700,00
84	Субвенции на осуществление государственных полномочий по осуществлению уведомительной регистрации коллективных договоров и территориальных соглашений и контроля за их выполнением	801	2023002404	7429	151	190 700,00
85	Субвенции на осуществление государственных полномочий по организации деятельности органов управления системой социальной защиты населения (в соответствии с Законом края от 20 декабря 2005 года № 17-4294 "О наделении органов местного самоуправления муниципальных образований края государственными полномочиями по организации деятельности органов управления системой социальной защиты населения, обеспечивающих решение вопросов социальной поддержки и социального обслуживания населения"	801	2023002404	7513	151	42 382 700,00
86	Субвенции на выполнение государственных полномочий по созданию и обеспечению деятельности административных комиссий	801	2023002404	7514	151	631 000,00
87	Субвенции на выполнение отдельных государственных полномочий по организации проведения мероприятий по отлову и содержанию безнадзорных животных	801	2023002404	7518	151	1 024 500,00
88	Субвенции на осуществление государственных полномочий в области архивного дела, переданных органам местного самоуправления Красноярского края	801	2023002404	7519	151	2 900,00
89	Субвенции на осуществление государственных полномочий по организации и осуществлению деятельности по опеке и попечительству в отношении несовершеннолетних	801	2023002404	7552	151	4 463 700,00
90	Субвенции на обеспечение выделения денежных средств на осуществление присмотра и ухода за детьми-инвалидами, детьми-сиротами и детьми, оставшимися без попечения родителей, а также детьми с туберкулезной интоксикацией, обучающимися в муниципальных образовательных организациях, реализующих образовательную программу дошкольного образования, без взимания родительской платы	801	2023002404	7554	151	1 083 600,00
91	Субвенции на обеспечение государственных гарантий реализации прав на получение общедоступного и бесплатного начального общего, основного общего, среднего общего образования в муниципальных общеобразовательных организациях, обеспечение дополнительного образования детей в муниципальных общеобразовательных организациях, за исключением обеспечения деятельности административно-хозяйственного, учебно-вспомагательного персонала и иных категорий работников образовательных организаций, участвующих в реализации общеобразовательных программ в соответствии с федеральными государственными образовательными стандартами	801	2023002404	7564	151	326 932 400,00
92	Субвенции на обеспечение питанием детей, обучающихся в муниципальных и частных образовательных организациях, реализующих основные общеобразовательные программы, без взимания платы	801	2023002404	7566	151	5 647 500,00
93	Субвенци на реализацию отдельных мер по обеспечению ограничения платы граждан за коммунальные услуги	801	2023002404	7570	151	315 903 600,00
94	Субвенции на обеспечение государственных гарантий реализации прав на получение общедоступного и бесплатного дошкольного образования в муниципальных дошкольных образовательных организациях, общедоступного и бесплатного дошкольного образования в муниципальных общеобразовательных организациях, за исключением обеспечения деятельности административно-хозяйственного, учебно-вспомогательного персонала и иных категорий работникоов образовательных организаций, участвующих в реализации общеобразовательных программ в соответствии с федеральными государственными образовательными стандартами	801	2023002404	7588	151	372 009 200,00
95	Субвенции на осуществление государственных полномочий по созданию и обеспечению деятельности комиссий по делам несовершеннолетних и защите их прав	801	2023002404	7604	151	1 232 900,00
96	Субвенции бюджетам городских округов на компенсацию части платы, взимаемой с родителей (законных представителей) за присмотр и уход за детьми, посещающими образовательные организации, реализующие образовательные программы дошкольного образования	801	2023002904	0000	151	19 550 700,00
97	Субвенции бюджетам муниципальных образований на обеспечение предоставления жилых помещений детям сиротам и детям, оставшимся без попечения родителей, лицам из их числа по договорам найма специализированных жилых помещений за счет средств федерального бюджета	801	2023508204	8000	151	0,00
98	Субвенции бюджетам муниципальных образований на обеспечение предоставления жилых помещений детям сиротам и детям, оставшимся без попечения родителей, лицам из их числа за счет средств краевого бюджета	801	2023508204	9000	151	1 580 700,00
99	Субвенции на обеспечение государственных гарантий реализации прав на получение общедоступного и бесплатного дошкольного образования в муниципальных дошкольных образовательных организациях, общедоступного и бесплатного дошкольного образования в муниципальных общеобразовательных организациях в части обеспечения деятельности административно-хозяйственного, учебно-вспомогательного персонала и иных категорий работников образовательных организаций, участвующих в реализации общеобразовательных программ в соответствии с федеральными государственными образовательными стандартами	801	2023999904	7408	151	143 899 500,00
100	Субвенции на обеспечение государственных гарантий реализации прав на получение общедоступного и бесплатного начального общего, основного общего, среднего общего образования в муниципальных общеобразовательных организациях, обеспечение дополнительного образования детей в муниципальных общеобразовательных организациях в части обеспечения деятельности административно-хозяйственного, учебно-вспомогательного персонала и иных категорий работников образовательных организаций, участвующих в реализации общеобразовательных программ в соответствии с федеральными государственными образовательными стандартами	801	2023999904	7409	151	85 307 000,00
ИТОГО ДОХОДОВ						3 118 453 005,00

Приложение № 6 к решению Совета депутатов от 15.12.2016 № 15-66Р

РАСПРЕДЕЛЕНИЕ БЮДЖЕТНЫХ АССИГНОВАНИЙ ПО РАЗДЕЛАМ И ПОДРАЗДЕЛАМ КЛАССИФИКАЦИИ РАСХОДОВ БЮДЖЕТОВ РОССИЙСКОЙ ФЕДЕРАЦИИ НА 2017 ГОД

(рублей)

№ п/п	Наименование	Код раздела	подраздела	Утверждено на 2017 год
1	ОБЩЕГОСУДАРСТВЕННЫЕ ВОПРОСЫ	01	00	312 932 122,00
2	Функционирование высшего должностного лица субъекта Российской Федерации и муниципального образования	01	02	1 536 693,00
3	Функционирование законодательных (представительных) органов государственной власти и представительных органов муниципальных образований	01	03	11 229 922,00
4	Функционирование Правительства Российской Федерации, высших исполнительных органов государственной власти субъектов Российской Федерации, местных администраций	01	04	104 948 678,00
5	Обеспечение деятельности финансовых, налоговых и таможенных органов и органов финансового (финансово-бюджетного) надзора	01	06	9 680 308,00
6	Обеспечение проведения выборов и референдумов	01	07	1 167 178,00
7	Резервные фонды	01	11	1 200 801,00
8	Другие общегосударственные вопросы	01	13	183 168 542,00
9	НАЦИОНАЛЬНАЯ БЕЗОПАСНОСТЬ И ПРАВООХРАНИТЕЛЬНАЯ ДЕЯТЕЛЬНОСТЬ	03	00	22 679 597,00
10	Защита населения и территории от чрезвычайных ситуаций природного и техногенного характера, гражданская оборона	03	09	22 604 597,00
11	Другие вопросы в области национальной безопасности и правоохранительной деятельности	03	14	75 000,00
12	НАЦИОНАЛЬНАЯ ЭКОНОМИКА	04	00	342 950 874,00
13	Лесное хозяйство	04	07	8 152 961,00
14	Транспорт	04	08	143 156 000,00
15	Дорожное хозяйство (дорожные фонды)	04	09	179 420 075,00
16	Прикладные научные исследования в области национальной экономики	04	11	8 000 000,00
17	Другие вопросы в области национальной экономики	04	12	4 221 838,00
18	ЖИЛИЩНО-КОММУНАЛЬНОЕ ХОЗЯЙСТВО	05	00	537 957 214,00
19	Жилищное хозяйство	05	01	52 000 000,00
20	Коммунальное хозяйство	05	02	324 634 335,00
21	Благоустройство	05	03	161 322 879,00
22	ОБРАЗОВАНИЕ	07	00	1 723 084 022,00
23	Дошкольное образование	07	01	774 862 899,00
24	Общее образование	07	02	567 508 563,00
25	Дополнительное образование детей	07	03	282 286 811,00
26	Молодежная политика	07	07	34 434 825,00
27	Другие вопросы в области образования	07	09	63 990 924,00
28	КУЛЬТУРА, КИНЕМАТОГРАФИЯ	08	00	252 823 295,00
29	Культура	08	01	252 653 295,00
30	Другие вопросы в области культуры, кинематографии	08	04	170 000,00
31	СОЦИАЛЬНАЯ ПОЛИТИКА	10	00	143 207 647,00
32	Пенсионное обеспечение	10	01	3 500 000,00
33	Социальное обслуживание населения	10	02	37 757 430,00
34	Социальное обеспечение населения	10	03	26 019 345,00
35	Охрана семьи и детства	10	04	29 034 900,00
36	Другие вопросы в области социальной политики	10	06	46 895 972,00
37	ФИЗИЧЕСКАЯ КУЛЬТУРА И СПОРТ	11	00	72 940 699,00
38	Массовый спорт	11	02	67 371 392,00
39	Другие вопросы в области физической культуры и спорта	11	05	5 569 307,00
40	СРЕДСТВА МАССОВОЙ ИНФОРМАЦИИ	12	00	17 141 699,00
41	Периодическая печать и издательства	12	02	17 141 699,00
42	ОБСЛУЖИВАНИЕ ГОСУДАРСТВЕННОГО И МУНИЦИПАЛЬНОГО ДОЛГА	13	00	9 466 685,00
43	Обслуживание государственного внутреннего и муниципального долга	13	01	9 466 685,00
44	Итого			3 435 183 854,00

Приложение № 7 к решению Совета депутатов от 15.12.2016 № 15-66Р

РАСПРЕДЕЛЕНИЕ БЮДЖЕТНЫХ АССИГНОВАНИЙ ПО РАЗДЕЛАМ И ПОДРАЗДЕЛАМ КЛАССИФИКАЦИИ РАСХОДОВ БЮДЖЕТОВ РОССИЙСКОЙ ФЕДЕРАЦИИ НА 2018 ГОД

(рублей)

№ п/п	Наименование	Код раздела	подраздела	Утверждено на 2018 год
1	ОБЩЕГОСУДАРСТВЕННЫЕ ВОПРОСЫ	01	00	260 848 842,00
2	Функционирование высшего должностного лица субъекта Российской Федерации и муниципального образования	01	02	1 536 693,00
3	Функционирование законодательных (представительных) органов государственной власти и представительных органов муниципальных образований	01	03	11 229 922,00
4	Функционирование Правительства Российской Федерации, высших исполнительных органов государственной власти субъектов Российской Федерации, местных администраций	01	04	98 148 678,00
5	Обеспечение деятельности финансовых, налоговых и таможенных органов и органов финансового (финансово-бюджетного) надзора	01	06	9 680 308,00
6	Резервные фонды	01	11	1 200 801,00
7	Другие общегосударственные вопросы	01	13	139 052 440,00
8	НАЦИОНАЛЬНАЯ БЕЗОПАСНОСТЬ И ПРАВООХРАНИТЕЛЬНАЯ ДЕЯТЕЛЬНОСТЬ	03	00	21 669 797,00
9	Защита населения и территории от чрезвычайных ситуаций природного и техногенного характера, гражданская оборона	03	09	21 594 797,00
10	Другие вопросы в области национальной безопасности и правоохранительной деятельности	03	14	75 000,00
11	НАЦИОНАЛЬНАЯ ЭКОНОМИКА	04	00	185 027 638,00
12	Лесное хозяйство	04	07	8 152 961,00
13	Транспорт	04	08	89 156 000,00
14	Дорожное хозяйство (дорожные фонды)	04	09	83 496 839,00
15	Другие вопросы в области национальной экономики	04	12	4 221 838,00
16	ЖИЛИЩНО-КОММУНАЛЬНОЕ ХОЗЯЙСТВО	05	00	433 683 135,00
17	Коммунальное хозяйство	05	02	321 478 950,00
18	Благоустройство	05	03	112 204 185,00
19	ОБРАЗОВАНИЕ	07	00	1 703 045 250,00
20	Дошкольное образование	07	01	772 681 779,00
21	Общее образование	07	02	554 721 230,00
22	Дополнительное образование детей	07	03	279 216 492,00
23	Молодежная политика	07	07	32 434 825,00
24	Другие вопросы в области образования	07	09	63 990 924,00
25	КУЛЬТУРА, КИНЕМАТОГРАФИЯ	08	00	232 764 695,00
26	Культура	08	01	232 594 695,00
27	Другие вопросы в области культуры, кинематографии	08	04	170 000,00
28	СОЦИАЛЬНАЯ ПОЛИТИКА	10	00	132 618 314,00
29	Пенсионное обеспечение	10	01	3 500 000,00
30	Социальное обслуживание населения	10	02	37 757 430,00
31	Социальное обеспечение населения	10	03	25 627 845,00
32	Охрана семьи и детства	10	04	21 131 400,00
33	Другие вопросы в области социальной политики	10	06	44 601 639,00
34	ФИЗИЧЕСКАЯ КУЛЬТУРА И СПОРТ	11	00	63 950 808,00
35	Массовый спорт	11	02	58 381 501,00
36	Другие вопросы в области физической культуры и спорта	11	05	5 569 307,00
37	СРЕДСТВА МАССОВОЙ ИНФОРМАЦИИ	12	00	17 141 699,00
38	Периодическая печать и издательства	12	02	17 141 699,00
39	ОБСЛУЖИВАНИЕ ГОСУДАРСТВЕННОГО И МУНИЦИПАЛЬНОГО ДОЛГА	13	00	8 666 959,00
40	Обслуживание государственного внутреннего и муниципального долга	13	01	8 666 959,00
41	Итого			3 059 417 137,00

Приложение № 8 к решению Совета депутатов от 15.12.2016 № 15-66Р

РАСПРЕДЕЛЕНИЕ БЮДЖЕТНЫХ АССИГНОВАНИЙ ПО РАЗДЕЛАМ И ПОДРАЗДЕЛАМ КЛАССИФИКАЦИИ РАСХОДОВ БЮДЖЕТОВ РОССИЙСКОЙ ФЕДЕРАЦИИ НА 2019 ГОД

(рублей)

№ п/п	Наименование	Код раздела	подраздела	Утверждено на 2019 год
1	ОБЩЕГОСУДАРСТВЕННЫЕ ВОПРОСЫ	01	00	260 848 842,00
2	Функционирование высшего должностного лица субъекта Российской Федерации и муниципального образования	01	02	1 536 693,00
3	Функционирование законодательных (представительных) органов государственной власти и представительных органов муниципальных образований	01	03	11 229 922,00
4	Функционирование Правительства Российской Федерации, высших исполнительных органов государственной власти субъектов Российской Федерации, местных администраций	01	04	98 148 678,00
5	Обеспечение деятельности финансовых, налоговых и таможенных органов и органов финансового (финансово-бюджетного) надзора	01	06	9 680 308,00
6	Резервные фонды	01	11	1 200 801,00
7	Другие общегосударственные вопросы	01	13	139 052 440,00
8	НАЦИОНАЛЬНАЯ БЕЗОПАСНОСТЬ И ПРАВООХРАНИТЕЛЬНАЯ ДЕЯТЕЛЬНОСТЬ	03	00	21 669 797,00
9	Защита населения и территории от чрезвычайных ситуаций природного и техногенного характера, гражданская оборона	03	09	21 594 797,00
10	Другие вопросы в области национальной безопасности и правоохранительной деятельности	03	14	75 000,00
11	НАЦИОНАЛЬНАЯ ЭКОНОМИКА	04	00	185 027 638,00
12	Лесное хозяйство	04	07	8 152 961,00
13	Транспорт	04	08	89 156 000,00
14	Дорожное хозяйство (дорожные фонды)	04	09	83 496 839,00
15	Другие вопросы в области национальной экономики	04	12	4 221 838,00
16	ЖИЛИЩНО-КОММУНАЛЬНОЕ ХОЗЯЙСТВО	05	00	433 683 135,00
17	Коммунальное хозяйство	05	02	321 478 950,00
18	Благоустройство	05	03	112 204 185,00
19	ОБРАЗОВАНИЕ	07	00	1 703 045 250,00
20	Дошкольное образование	07	01	772 681 779,00
21	Общее образование	07	02	554 721 230,00
22	Дополнительное образование детей	07	03	279 216 492,00
23	Молодежная политика	07	07	32 434 825,00
24	Другие вопросы в области образования	07	09	63 990 924,00
25	КУЛЬТУРА, КИНЕМАТОГРАФИЯ	08	00	232 764 695,00
26	Культура	08	01	232 594 695,00
27	Другие вопросы в области культуры, кинематографии	08	04	170 000,00
28	СОЦИАЛЬНАЯ ПОЛИТИКА	10	00	132 618 314,00
29	Пенсионное обеспечение	10	01	3 500 000,00
30	Социальное обслуживание населения	10	02	37 757 430,00
31	Социальное обеспечение населения	10	03	25 627 845,00
32	Охрана семьи и детства	10	04	21 131 400,00
33	Другие вопросы в области социальной политики	10	06	44 601 639,00
34	ФИЗИЧЕСКАЯ КУЛЬТУРА И СПОРТ	11	00	63 950 808,00
35	Массовый спорт	11	02	58 381 501,00
36	Другие вопросы в области физической культуры и спорта	11	05	5 569 307,00
37	СРЕДСТВА МАССОВОЙ ИНФОРМАЦИИ	12	00	17 141 699,00
38	Периодическая печать и издательства	12	02	17 141 699,00
39	ОБСЛУЖИВАНИЕ ГОСУДАРСТВЕННОГО И МУНИЦИПАЛЬНОГО ДОЛГА	13	00	3 396 055,00
40	Обслуживание государственного внутреннего и муниципального долга	13	01	3 396 055,00
41	Итого			3 054 146 233,00

Приложение № 9 к решению Совета депутатов от 15.12.2016 № 15-66Р

ВЕДОМСТВЕННАЯ СТРУКТУРА РАСХОДОВ БЮДЖЕТА ЗАТО ЖЕЛЕЗНОГОРСК НА 2017 ГОД

(рублей)

№ п/п	Наименование	Код главного распорядителя средств	раздела	подраздела	целевой статьи	вида расходов	Утверждено на 2017 год
1	Администрация закрытого административно-территориального образования город Железногорск	009	00	00	0000000000	000	1 351 645 171,00
2	ОБЩЕГОСУДАРСТВЕННЫЕ ВОПРОСЫ	009	01	00	0000000000	000	237 537 405,00
3	Функционирование Правительства Российской Федерации, высших исполнительных органов государственной власти субъектов Российской Федерации, местных администраций	009	01	04	0000000000	000	104 948 678,00
4	Муниципальная программа "Развитие образования ЗАТО Железногорск"	009	01	04	0200000000	000	4 463 700,00
5	Подпрограмма "Государственная поддержка детей сирот, расширение практики применения семейных форм воспитания"	009	01	04	0220000000	000	4 463 700,00
6	Осуществление государственных полномочий по организации и осуществлению деятельности по опеке и попечительству в отношении несовершеннолетних	009	01	04	0220075520	000	4 463 700,00
7	Расходы на выплаты персоналу в целях обеспечения выполнения функций государственными (муниципальными) органами, казенными учреждениями, органами управления государственными внебюджетными фондами	009	01	04	0220075520	100	4 117 177,00
8	Расходы на выплаты персоналу государственных (муниципальных) органов	009	01	04	0220075520	120	4 117 177,00
9	Закупка товаров, работ и услуг для государственных (муниципальных) нужд	009	01	04	0220075520	200	346 523,00
10	Иные закупки товаров, работ и услуг для обеспечения государственных (муниципальных) нужд	009	01	04	0220075520	240	346 523,00
11	Муниципальная программа "Развитие муниципальной службы в ЗАТО Железногорск"	009	01	04	1300000000	000	500 000,00
12	Получение дополнительного профессионального образования муниципальными служащими Администрации ЗАТО г. Железногорск	009	01	04	1300000040	000	500 000,00
13	Закупка товаров, работ и услуг для государственных (муниципальных) нужд	009	01	04	1300000040	200	500 000,00
14	Иные закупки товаров, работ и услуг для обеспечения государственных (муниципальных) нужд	009	01	04	1300000040	240	500 000,00
15	Непрограммные расходы Администрации ЗАТО г. Железногорск	009	01	04	8200000000	000	99 984 978,00
16	Функционирование Администрации ЗАТО г. Железногорск	009	01	04	8210000000	000	97 927 478,00
17	Руководство и управление в сфере установленных функций органов местного самоуправления в рамках непрограммных расходов Администрации ЗАТО г. Железногорск	009	01	04	8210000210	000	92 390 785,00
18	Расходы на выплаты персоналу в целях обеспечения выполнения функций государственными (муниципальными) органами, казенными учреждениями, органами управления государственными внебюджетными фондами	009	01	04	8210000210	100	64 779 061,00
19	Расходы на выплаты персоналу государственных (муниципальных) органов	009	01	04	8210000210	120	64 779 061,00
20	Закупка товаров, работ и услуг для государственных (муниципальных) нужд	009	01	04	8210000210	200	26 069 470,00
21	Иные закупки товаров, работ и услуг для обеспечения государственных (муниципальных) нужд	009	01	04	8210000210	240	26 069 470,00
22	Иные бюджетные ассигнования	009	01	04	8210000210	800	1 542 254,00
23	Уплата налогов, сборов и иных платежей	009	01	04	8210000210	850	1 542 254,00
24	Глава местной администрации (исполнительно-распорядительного органа муниципального образования)	009	01	04	8210000220	000	1 536 693,00
25	Расходы на выплаты персоналу в целях обеспечения выполнения функций государственными (муниципальными) органами, казенными учреждениями, органами управления государственными внебюджетными фондами	009	01	04	8210000220	100	1 536 693,00
26	Расходы на выплаты персоналу государственных (муниципальных) органов	009	01	04	8210000220	120	1 536 693,00
27	Приобретение транспортных средств	009	01	04	8210000230	000	4 000 000,00
28	Закупка товаров, работ и услуг для государственных (муниципальных) нужд	009	01	04	8210000230	200	4 000 000,00
29	Иные закупки товаров, работ и услуг для обеспечения государственных (муниципальных) нужд	009	01	04	8210000230	240	4 000 000,00
30	Другие непрограммные расходы Администрации ЗАТО г. Железногорск	009	01	04	8220000000	000	2 057 500,00
31	Осуществление государственных полномочий по осуществлению уведомительной регистрации коллективных договоров и территориальных соглашений и контроля за их выполнением	009	01	04	8220074290	000	190 700,00
32	Расходы на выплаты персоналу в целях обеспечения выполнения функций государственными (муниципальными) органами, казенными учреждениями, органами управления государственными внебюджетными фондами	009	01	04	8220074290	100	182 350,00
33	Расходы на выплаты персоналу государственных (муниципальных) органов	009	01	04	8220074290	120	182 350,00
34	Закупка товаров, работ и услуг для государственных (муниципальных) нужд	009	01	04	8220074290	200	8 350,00
35	Иные закупки товаров, работ и услуг для обеспечения государственных (муниципальных) нужд	009	01	04	8220074290	240	8 350,00
36	Выполнение государственных полномочий по созданию и обеспечению деятельности административных комиссий	009	01	04	8220075140	000	631 000,00
37	Расходы на выплаты персоналу в целях обеспечения выполнения функций государственными (муниципальными) органами, казенными учреждениями, органами управления государственными внебюджетными фондами	009	01	04	8220075140	100	588 168,00
38	Расходы на выплаты персоналу государственных (муниципальных) органов	009	01	04	8220075140	120	588 168,00
39	Закупка товаров, работ и услуг для государственных (муниципальных) нужд	009	01	04	8220075140	200	42 832,00
40	Иные закупки товаров, работ и услуг для обеспечения государственных (муниципальных) нужд	009	01	04	8220075140	240	42 832,00
41	Осуществление государственных полномочий в области архивного дела, переданных органам местного самоуправления Красноярского края	009	01	04	8220075190	000	2 900,00
42	Расходы на выплаты персоналу в целях обеспечения выполнения функций государственными (муниципальными) органами, казенными учреждениями, органами управления государственными внебюджетными фондами	009	01	04	8220075190	100	2 100,00
43	Расходы на выплаты персоналу государственных (муниципальных) органов	009	01	04	8220075190	120	2 100,00
44	Закупка товаров, работ и услуг для государственных (муниципальных) нужд	009	01	04	8220075190	200	800,00
45	Иные закупки товаров, работ и услуг для обеспечения государственных (муниципальных) нужд	009	01	04	8220075190	240	800,00
46	Осуществление государственных полномочий по созданию и обеспечению деятельности комиссий по делам несовершеннолетних и защите их прав	009	01	04	8220076040	000	1 232 900,00
47	Расходы на выплаты персоналу в целях обеспечения выполнения функций государственными (муниципальными) органами, казенными учреждениями, органами управления государственными внебюджетными фондами	009	01	04	8220076040	100	1 176 336,00
48	Расходы на выплаты персоналу государственных (муниципальных) органов	009	01	04	8220076040	120	1 176 336,00
49	Закупка товаров, работ и услуг для государственных (муниципальных) нужд	009	01	04	8220076040	200	56 564,00
50	Иные закупки товаров, работ и услуг для обеспечения государственных (муниципальных) нужд	009	01	04	8220076040	240	56 564,00
51	Обеспечение проведения выборов и референдумов	009	01	07	0000000000	000	1 167 178,00
52	Непрограммные расходы Администрации ЗАТО г. Железногорск	009	01	07	8200000000	000	1 167 178,00
53	Другие непрограммные расходы Администрации ЗАТО г. Железногорск	009	01	07	8220000000	000	1 167 178,00
54	Расходы на проведение выборов в представительный орган муниципального образования	009	01	07	8220000160	000	1 167 178,00
55	Иные бюджетные ассигнования	009	01	07	8220000160	800	1 167 178,00
56	Специальные расходы	009	01	07	8220000160	880	1 167 178,00
57	Другие общегосударственные вопросы	009	01	13	0000000000	000	131 421 549,00
58	Муниципальная программа "Реформирование и модернизация жилищно-коммунального хозяйства и повышение энергетической эффективности на территории ЗАТО Железногорск"	009	01	13	0400000000	000	900 000,00
59	Подпрограмма "Энергосбережение и повышение энергетической эффективности ЗАТО Железногорск"	009	01	13	0430000000	000	900 000,00
60	Информационное обеспечение мероприятий по энергосбережению и повышению энергетической эффективности	009	01	13	0430000010	000	100 000,00
61	Закупка товаров, работ и услуг для государственных (муниципальных) нужд	009	01	13	0430000010	200	100 000,00
62	Иные закупки товаров, работ и услуг для обеспечения государственных (муниципальных) нужд	009	01	13	0430000010	240	100 000,00
63	Установка индивидуальных приборов учета горячей, холодной воды и электрической энергии в помещениях, находящихся в муниципальной собственности	009	01	13	0430000040	000	800 000,00
64	Закупка товаров, работ и услуг для государственных (муниципальных) нужд	009	01	13	0430000040	200	800 000,00
65	Иные закупки товаров, работ и услуг для обеспечения государственных (муниципальных) нужд	009	01	13	0430000040	240	800 000,00
66	Муниципальная программа "Охрана окружающей среды, воспроизводство природных ресурсов на территории ЗАТО Железногорск"	009	01	13	0600000000	000	1 500 000,00
67	Подпрограмма "Обеспечение благоприятной окружающей среды, улучшение социально-экономических условий проживания населения"	009	01	13	0620000000	000	1 500 000,00
68	Организация и проведение конкурса "Лучший сад"	009	01	13	0620000010	000	500 000,00
69	Предоставление субсидий бюджетным, автономным учреждениям и иным некоммерческим организациям	009	01	13	0620000010	600	500 000,00
70	Субсидии некоммерческим организациям (за исключением государственных (муниципальных) учреждений)	009	01	13	0620000010	630	500 000,00
71	Организация и проведение конкурса "Лучший гараж"	009	01	13	0620000020	000	500 000,00
72	Предоставление субсидий бюджетным, автономным учреждениям и иным некоммерческим организациям	009	01	13	0620000020	600	500 000,00
73	Субсидии некоммерческим организациям (за исключением государственных (муниципальных) учреждений)	009	01	13	0620000020	630	500 000,00
74	Организация и проведение конкурса "Лучший двор"	009	01	13	0620000030	000	500 000,00
75	Предоставление субсидий бюджетным, автономным учреждениям и иным некоммерческим организациям	009	01	13	0620000030	600	500 000,00
76	Субсидии некоммерческим организациям (за исключением государственных (муниципальных) учреждений)	009	01	13	0620000030	630	500 000,00
77	Муниципальная программа "Безопасный город"	009	01	13	0700000000	000	290 000,00
78	Подпрограмма "Комплексные меры противодействия терроризму и экстремизму"	009	01	13	0710000000	000	90 000,00
79	Разработка и организация социальной антитеррористической рекламы и размещение в местах массового пребывания людей	009	01	13	0710000010	000	64 000,00
80	Закупка товаров, работ и услуг для государственных (муниципальных) нужд	009	01	13	0710000010	200	64 000,00
81	Иные закупки товаров, работ и услуг для обеспечения государственных (муниципальных) нужд	009	01	13	0710000010	240	64 000,00
82	Проведение антитеррористической профилактической акции "Семинар-практикум по антитеррористической подготовке с учащимися образовательных учреждений ЗАТО Железногорск"	009	01	13	0710000020	000	26 000,00
83	Закупка товаров, работ и услуг для государственных (муниципальных) нужд	009	01	13	0710000020	200	26 000,00
84	Иные закупки товаров, работ и услуг для обеспечения государственных (муниципальных) нужд	009	01	13	0710000020	240	26 000,00
85	Подпрограмма "Комплексные меры противодействия злоупотреблению наркотическими средствами и их незаконному обороту"	009	01	13	0720000000	000	200 000,00
86	Создание условий ограничения незаконного оборота наркотических средств	009	01	13	0720000050	000	200 000,00
87	Закупка товаров, работ и услуг для государственных (муниципальных) нужд	009	01	13	0720000050	200	200 000,00
88	Иные закупки товаров, работ и услуг для обеспечения государственных (муниципальных) нужд	009	01	13	0720000050	240	200 000,00
89	Муниципальная программа "Развитие культуры ЗАТО Железногорск"	009	01	13	0800000000	000	20 640 999,00
90	Подпрограмма "Досуг, искусство и народное творчество"	009	01	13	0820000000	000	14 013 000,00
91	Выполнение работ по обеспечению проведения праздников на территории ЗАТО Железногорск	009	01	13	0820000090	000	14 013 000,00
92	Закупка товаров, работ и услуг для государственных (муниципальных) нужд	009	01	13	0820000090	200	14 013 000,00
93	Иные закупки товаров, работ и услуг для обеспечения государственных (муниципальных) нужд	009	01	13	0820000090	240	14 013 000,00
94	Подпрограмма "Развитие архивного дела"	009	01	13	0840000000	000	6 627 999,00
95	Пополнение фондов архива и эффективное использование архивных документов	009	01	13	0840000010	000	6 627 999,00
96	Расходы на выплаты персоналу в целях обеспечения выполнения функций государственными (муниципальными) органами, казенными учреждениями, органами управления государственными внебюджетными фондами	009	01	13	0840000010	100	4 370 590,00
97	Расходы на выплаты персоналу казенных учреждений	009	01	13	0840000010	110	4 370 590,00
98	Закупка товаров, работ и услуг для государственных (муниципальных) нужд	009	01	13	0840000010	200	2 252 409,00
99	Иные закупки товаров, работ и услуг для обеспечения государственных (муниципальных) нужд	009	01	13	0840000010	240	2 252 409,00
100	Иные бюджетные ассигнования	009	01	13	0840000010	800	5 000,00
101	Уплата налогов, сборов и иных платежей	009	01	13	0840000010	850	5 000,00
102	Муниципальная программа "Развитие транспортной системы, содержание и благоустройство территории ЗАТО Железногорск"	009	01	13	1200000000	000	1 170 000,00
103	Подпрограмма "Повышение безопасности дорожного движения на дорогах общего пользования местного значения"	009	01	13	1220000000	000	1 170 000,00
104	Проведение конкурсов по тематике "Безопасность дорожного движения в ЗАТО Железногорск"	009	01	13	1220000020	000	80 000,00
105	Закупка товаров, работ и услуг для государственных (муниципальных) нужд	009	01	13	1220000020	200	80 000,00
106	Иные закупки товаров, работ и услуг для обеспечения государственных (муниципальных) нужд	009	01	13	1220000020	240	80 000,00
107	Организация социальной рекламы и печатной продукции по безопасности дорожного движения	009	01	13	1220000030	000	90 000,00
108	Закупка товаров, работ и услуг для государственных (муниципальных) нужд	009	01	13	1220000030	200	90 000,00
109	Иные закупки товаров, работ и услуг для обеспечения государственных (муниципальных) нужд	009	01	13	1220000030	240	90 000,00
110	Уплата административных штрафов и иных платежей	009	01	13	1220000040	000	1 000 000,00
111	Иные бюджетные ассигнования	009	01	13	1220000040	800	1 000 000,00
112	Уплата налогов, сборов и иных платежей	009	01	13	1220000040	850	1 000 000,00
113	Муниципальная программа "Управление муниципальным имуществом ЗАТО Железногорск"	009	01	13	1400000000	000	56 674 885,00
114	Подпрограмма "Управление объектами Муниципальной казны ЗАТО Железногорск"	009	01	13	1410000000	000	46 284 044,00
115	Инвентаризация и паспортизация объектов Муниципальной казны ЗАТО Железногорск и бесхозяйных объектов	009	01	13	1410000010	000	700 000,00
116	Закупка товаров, работ и услуг для государственных (муниципальных) нужд	009	01	13	1410000010	200	700 000,00
117	Иные закупки товаров, работ и услуг для обеспечения государственных (муниципальных) нужд	009	01	13	1410000010	240	700 000,00
118	Обеспечение приватизации муниципального имущества	009	01	13	1410000020	000	164 800,00
119	Закупка товаров, работ и услуг для государственных (муниципальных) нужд	009	01	13	1410000020	200	164 800,00
120	Иные закупки товаров, работ и услуг для обеспечения государственных (муниципальных) нужд	009	01	13	1410000020	240	164 800,00
121	Оценка рыночной стоимости муниципального имущества	009	01	13	1410000030	000	543 300,00
122	Закупка товаров, работ и услуг для государственных (муниципальных) нужд	009	01	13	1410000030	200	543 300,00
123	Иные закупки товаров, работ и услуг для обеспечения государственных (муниципальных) нужд	009	01	13	1410000030	240	543 300,00
124	Содержание муниципального жилого фонда, в том числе взносы на капитальный ремонт общего имущества в многоквартирном доме	009	01	13	1410000040	000	2 688 192,00
125	Закупка товаров, работ и услуг для государственных (муниципальных) нужд	009	01	13	1410000040	200	2 688 192,00
126	Иные закупки товаров, работ и услуг для обеспечения государственных (муниципальных) нужд	009	01	13	1410000040	240	2 688 192,00
127	Организация содержания и сохранности объектов Муниципальной казны ЗАТО Железногорск, свободных от прав третьих лиц	009	01	13	1410000050	000	15 555 464,00
128	Расходы на выплаты персоналу в целях обеспечения выполнения функций государственными (муниципальными) органами, казенными учреждениями, органами управления государственными внебюджетными фондами	009	01	13	1410000050	100	2 302 586,00
129	Расходы на выплаты персоналу казенных учреждений	009	01	13	1410000050	110	2 302 586,00
130	Закупка товаров, работ и услуг для государственных (муниципальных) нужд	009	01	13	1410000050	200	13 252 878,00
131	Иные закупки товаров, работ и услуг для обеспечения государственных (муниципальных) нужд	009	01	13	1410000050	240	13 252 878,00
132	Организация содержания и сохранности арендного фонда Муниципальной казны ЗАТО Железногорск, в том числе взносы на капитальный ремонт общего имущества в многоквартирном доме	009	01	13	1410000060	000	19 432 288,00
133	Расходы на выплаты персоналу в целях обеспечения выполнения функций государственными (муниципальными) органами, казенными учреждениями, органами управления государственными внебюджетными фондами	009	01	13	1410000060	100	6 948 106,00
134	Расходы на выплаты персоналу казенных учреждений	009	01	13	1410000060	110	6 948 106,00
135	Закупка товаров, работ и услуг для государственных (муниципальных) нужд	009	01	13	1410000060	200	12 484 182,00
136	Иные закупки товаров, работ и услуг для обеспечения государственных (муниципальных) нужд	009	01	13	1410000060	240	12 484 182,00
137	Капитальный ремонт здания по ул.Свердлова, 32	009	01	13	1410000080	000	4 200 000,00
138	Закупка товаров, работ и услуг для государственных (муниципальных) нужд	009	01	13	1410000080	200	4 200 000,00
139	Иные закупки товаров, работ и услуг для обеспечения государственных (муниципальных) нужд	009	01	13	1410000080	240	4 200 000,00
140	Уплата административных штрафов и прочих платежей	009	01	13	1410000110	000	1 000 000,00
141	Иные бюджетные ассигнования	009	01	13	1410000110	800	1 000 000,00
142	Исполнение судебных актов	009	01	13	1410000110	830	1 000 000,00
143	Капитальный ремонт объектов муниципальной казны	009	01	13	1410000130	000	2 000 000,00
144	Закупка товаров, работ и услуг для государственных (муниципальных) нужд	009	01	13	1410000130	200	2 000 000,00
145	Иные закупки товаров, работ и услуг для обеспечения государственных (муниципальных) нужд	009	01	13	1410000130	240	2 000 000,00

146	Подпрограмма "Развитие земельных отношений на территории ЗАТО Железногорск"	009	01	13	1420000000	000	10 390 841,00
147	Оказание содействия в реализации мероприятий по развитию земельных отношений на территории ЗАТО Железногорск	009	01	13	1420000020	000	10 390 841,00
148	Расходы на выплаты персоналу в целях обеспечения выполнения функций государственными (муниципальными) органами, казенными учреждениями, органами управления государственными внебюджетными фондами	009	01	13	1420000020	100	8 756 925,00
149	Расходы на выплаты персоналу казенных учреждений	009	01	13	1420000020	110	8 756 925,00
150	Закупка товаров, работ и услуг для государственных (муниципальных) нужд	009	01	13	1420000020	200	1 633 066,00
151	Иные закупки товаров, работ и услуг для обеспечения государственных (муниципальных) нужд	009	01	13	1420000020	240	1 633 066,00
152	Иные бюджетные ассигнования	009	01	13	1420000020	800	850,00
153	Уплата налогов, сборов и иных платежей	009	01	13	1420000020	850	850,00
154	Муниципальная программа "Гражданское общество-ЗАТО Железногорск"	009	01	13	1500000000	000	657 400,00
155	Подпрограмма "Содействие в реализации гражданских инициатив и поддержка социально ориентированных некоммерческих организаций"	009	01	13	1510000000	000	657 400,00
156	Предоставление субсидий социально ориентированным некоммерческим организациям на конкурсной основе на финансирование расходов, связанных с реализацией ими социально значимых проектов	009	01	13	1510000010	000	600 000,00
157	Предоставление субсидий бюджетным, автономным учреждениям и иным некоммерческим организациям	009	01	13	1510000010	600	600 000,00
158	Субсидии некоммерческим организациям (за исключением государственных (муниципальных) учреждений)	009	01	13	1510000010	630	600 000,00
159	Содействие в подготовке и повышении квалификации сотрудников и добровольцев социально ориентированных некоммерческих организаций	009	01	13	1510000020	000	57 400,00
160	Закупка товаров, работ и услуг для государственных (муниципальных) нужд	009	01	13	1510000020	200	57 400,00
161	Иные закупки товаров, работ и услуг для обеспечения государственных (муниципальных) нужд	009	01	13	1510000020	240	57 400,00
162	Муниципальная программа "Управление муниципальными финансами в ЗАТО Железногорск"	009	01	13	1600000000	000	7 345 744,00
163	Подпрограмма "Обеспечение реализации муниципальной программы и прочие мероприятия"	009	01	13	1620000000	000	7 345 744,00
164	Выполнение отдельных функций по исполнению бюджета	009	01	13	1620000020	000	7 345 744,00
165	Расходы на выплаты персоналу в целях обеспечения выполнения функций государственными (муниципальными) органами, казенными учреждениями, органами управления государственными внебюджетными фондами	009	01	13	1620000020	100	6 465 785,00
166	Расходы на выплаты персоналу казенных учреждений	009	01	13	1620000020	110	6 465 785,00
167	Закупка товаров, работ и услуг для государственных (муниципальных) нужд	009	01	13	1620000020	200	649 959,00
168	Иные закупки товаров, работ и услуг для обеспечения государственных (муниципальных) нужд	009	01	13	1620000020	240	649 959,00
169	Социальное обеспечение и иные выплаты населению	009	01	13	1620000020	300	220 000,00
170	Социальные выплаты гражданам, кроме публичных нормативных социальных выплат	009	01	13	1620000020	320	220 000,00
171	Иные бюджетные ассигнования	009	01	13	1620000020	800	10 000,00
172	Уплата налогов, сборов и иных платежей	009	01	13	1620000020	850	10 000,00
173	Непрограммные расходы Администрации ЗАТО г. Железногорск	009	01	13	8200000000	000	42 242 521,00
174	Другие непрограммные расходы Администрации ЗАТО г. Железногорск	009	01	13	8220000000	000	42 242 521,00
175	Обеспечение деятельности подведомственных учреждений	009	01	13	8220000140	000	41 642 521,00
176	Расходы на выплаты персоналу в целях обеспечения выполнения функций государственными (муниципальными) органами, казенными учреждениями, органами управления государственными внебюджетными фондами	009	01	13	8220000140	100	33 293 371,00
177	Расходы на выплаты персоналу казенных учреждений	009	01	13	8220000140	110	33 293 371,00
178	Закупка товаров, работ и услуг для государственных (муниципальных) нужд	009	01	13	8220000140	200	8 113 150,00
179	Иные закупки товаров, работ и услуг для обеспечения государственных (муниципальных) нужд	009	01	13	8220000140	240	8 113 150,00
180	Иные бюджетные ассигнования	009	01	13	8220000140	800	236 000,00
181	Уплата налогов, сборов и иных платежей	009	01	13	8220000140	850	236 000,00
182	Исполнение судебных актов по искам о возмещении вреда, причиненного незаконными действиями (бездействием) органов местного самоуправления или их должностных лиц, в том числе в результате издания органами местного самоуправления актов, не соответствующих закону или иному нормативному правовому акту, а также судебных актов по иным искам о взыскании денежных средств за счет местного бюджета (за исключением судебных актов о взыскании денежных средств в порядке субсидиарной ответственности главных распорядителей средств местного бюджета) и иные судебные расходы в рамках непрограммных расходов Администрации ЗАТО г. Железногорск	009	01	13	8220000150	000	600 000,00
183	Иные бюджетные ассигнования	009	01	13	8220000150	800	600 000,00
184	Исполнение судебных актов	009	01	13	8220000150	830	500 000,00
185	Уплата налогов, сборов и иных платежей	009	01	13	8220000150	850	100 000,00
186	НАЦИОНАЛЬНАЯ БЕЗОПАСНОСТЬ И ПРАВООХРАНИТЕЛЬНАЯ ДЕЯТЕЛЬНОСТЬ	009	03	00	0000000000	000	22 679 597,00
187	Защита населения и территории от чрезвычайных ситуаций природного и техногенного характера, гражданская оборона	009	03	09	0000000000	000	22 604 597,00
188	Муниципальная программа "Защита населения и территории ЗАТО Железногорск от чрезвычайных ситуаций природного и техногенного характера"	009	03	09	0500000000	000	22 604 597,00
189	Подпрограмма "Подготовка населения и территории в области гражданской обороны, предупреждения и ликвидации чрезвычайных ситуаций"	009	03	09	0510000000	000	22 604 597,00
190	Поддержание в постоянной готовности сил и средств, предназначенных для предупреждения и локализации (ликвидации) возможных чрезвычайных ситуаций и минимизации их последствий	009	03	09	0510000010	000	9 885 779,00
191	Закупка товаров, работ и услуг для государственных (муниципальных) нужд	009	03	09	0510000010	200	9 883 379,00
192	Иные закупки товаров, работ и услуг для обеспечения государственных (муниципальных) нужд	009	03	09	0510000010	240	9 883 379,00
193	Иные бюджетные ассигнования	009	03	09	0510000010	800	2 400,00
194	Уплата налогов, сборов и иных платежей	009	03	09	0510000010	850	2 400,00
195	Оказание содействия в реализации мероприятий по защите населения от чрезвычайных ситуаций природного и техногенного характера	009	03	09	0510000020	000	12 718 818,00
196	Расходы на выплаты персоналу в целях обеспечения выполнения функций государственными (муниципальными) органами, казенными учреждениями, органами управления государственными внебюджетными фондами	009	03	09	0510000020	100	11 192 752,00
197	Расходы на выплаты персоналу казенных учреждений	009	03	09	0510000020	110	11 192 752,00
198	Закупка товаров, работ и услуг для государственных (муниципальных) нужд	009	03	09	0510000020	200	1 524 066,00
199	Иные закупки товаров, работ и услуг для обеспечения государственных (муниципальных) нужд	009	03	09	0510000020	240	1 524 066,00
200	Иные бюджетные ассигнования	009	03	09	0510000020	800	2 000,00
201	Уплата налогов, сборов и иных платежей	009	03	09	0510000020	850	2 000,00
202	Другие вопросы в области национальной безопасности и правоохранительной деятельности	009	03	14	0000000000	000	75 000,00
203	Муниципальная программа "Защита населения и территории ЗАТО Железногорск от чрезвычайных ситуаций природного и техногенного характера"	009	03	14	0500000000	000	75 000,00
204	Подпрограмма "Обеспечение первичных мер пожарной безопасности на территории ЗАТО Железногорск"	009	03	14	0520000000	000	75 000,00
205	Проведение мероприятий противопожарной пропаганды	009	03	14	0520000010	000	75 000,00
206	Закупка товаров, работ и услуг для государственных (муниципальных) нужд	009	03	14	0520000010	200	75 000,00
207	Иные закупки товаров, работ и услуг для обеспечения государственных (муниципальных) нужд	009	03	14	0520000010	240	75 000,00
208	НАЦИОНАЛЬНАЯ ЭКОНОМИКА	009	04	00	0000000000	000	337 950 874,00
209	Лесное хозяйство	009	04	07	0000000000	000	8 152 961,00
210	Муниципальная программа "Охрана окружающей среды, воспроизводство природных ресурсов на территории ЗАТО Железногорск"	009	04	07	0600000000	000	8 152 961,00
211	Подпрограмма "Охрана, защита и воспроизводство городских лесов, лесов особо охраняемых природных территорий, расположенных в границах ЗАТО Железногорск"	009	04	07	0630000000	000	8 152 961,00
212	Мероприятия по охране, защите и воспроизводству городских лесов, лесов особо охраняемых территорий, расположенных в границах ЗАТО Железногорск	009	04	07	0630000010	000	8 152 961,00
213	Предоставление субсидий бюджетным, автономным учреждениям и иным некоммерческим организациям	009	04	07	0630000010	600	8 152 961,00
214	Субсидии бюджетным учреждениям	009	04	07	0630000010	610	8 152 961,00
215	Транспорт	009	04	08	0000000000	000	143 156 000,00
216	Муниципальная программа "Развитие транспортной системы, содержание и благоустройство территории ЗАТО Железногорск"	009	04	08	1200000000	000	143 156 000,00
217	Подпрограмма "Создание условий для предоставления транспортных услуг населению и организация транспортного обслуживания населения"	009	04	08	1230000000	000	143 156 000,00
218	Предоставление перевозчику субсидии из местного бюджета в целях заключения договора об организации регулярных пассажирских перевозок автомобильным транспортом по муниципальным маршрутам по результатам открытого конкурса, на территории ЗАТО Железногорск	009	04	08	1230000010	000	89 156 000,00
219	Иные бюджетные ассигнования	009	04	08	1230000010	800	89 156 000,00
220	Субсидии юридическим лицам (кроме некоммерческих организаций), индивидуальным предпринимателям, физическим лицам -производителям товаров, работ, услуг	009	04	08	1230000010	810	89 156 000,00
221	Приобретение автобусов для муниципальных нужд	009	04	08	1230000020	000	51 000 000,00
222	Закупка товаров, работ и услуг для государственных (муниципальных) нужд	009	04	08	1230000020	200	51 000 000,00
223	Иные закупки товаров, работ и услуг для обеспечения государственных (муниципальных) нужд	009	04	08	1230000020	240	51 000 000,00
224	Проведение обследования пассажиропотоков на территории ЗАТО Железногорск	009	04	08	1230000030	000	3 000 000,00
225	Закупка товаров, работ и услуг для государственных (муниципальных) нужд	009	04	08	1230000030	200	3 000 000,00
226	Иные закупки товаров, работ и услуг для обеспечения государственных (муниципальных) нужд	009	04	08	1230000030	240	3 000 000,00
227	Дорожное хозяйство (дорожные фонды)	009	04	09	0000000000	000	174 420 075,00
228	Муниципальная программа "Развитие транспортной системы, содержание и благоустройство территории ЗАТО Железногорск"	009	04	09	1200000000	000	174 420 075,00
229	Подпрограмма "Осуществление дорожной деятельности в отношении автомобильных дорог местного значения"	009	04	09	1210000000	000	174 420 075,00
230	Реконструкция автомобильных дорог местного значения с целью обустройства пешеходных переходов на них за счет средств муниципального дорожного фонда	009	04	09	1210000030	000	1 750 000,00
231	Капитальные вложения в объекты государственной (муниципальной) собственности	009	04	09	1210000030	400	1 750 000,00
232	Бюджетные инвестиции	009	04	09	1210000030	410	1 750 000,00
233	Строительство внутриквартального проезда пр. Ленинградский - ул. Царевского за счет средств муниципального дорожного фонда	009	04	09	1210000050	000	3 000 000,00
234	Капитальные вложения в объекты государственной (муниципальной) собственности	009	04	09	1210000050	400	3 000 000,00
235	Бюджетные инвестиции	009	04	09	1210000050	410	3 000 000,00
236	Проведение обследования и диагностика мостовых сооружений за счет средств муниципального дорожного фонда	009	04	09	1210000060	000	1 450 000,00
237	Закупка товаров, работ и услуг для государственных (муниципальных) нужд	009	04	09	1210000060	200	1 450 000,00
238	Иные закупки товаров, работ и услуг для обеспечения государственных (муниципальных) нужд	009	04	09	1210000060	240	1 450 000,00
239	Разработка комплексной схемы организации дорожного движения за счет средств муниципального дорожного фонда	009	04	09	1210000070	000	5 000 000,00
240	Закупка товаров, работ и услуг для государственных (муниципальных) нужд	009	04	09	1210000070	200	5 000 000,00
241	Иные закупки товаров, работ и услуг для обеспечения государственных (муниципальных) нужд	009	04	09	1210000070	240	5 000 000,00
242	Ремонт автомобильных дорог общего пользования местного значения за счет средств муниципального дорожного фонда	009	04	09	1210000130	000	65 500 000,00
243	Закупка товаров, работ и услуг для государственных (муниципальных) нужд	009	04	09	1210000130	200	65 500 000,00
244	Иные закупки товаров, работ и услуг для обеспечения государственных (муниципальных) нужд	009	04	09	1210000130	240	65 500 000,00
245	Капитальный ремонт и ремонт дворовых территорий многоквартирных домов, проездов к дворовым территориям многоквартирных домов за счет средств муниципального дорожного фонда	009	04	09	1210000150	000	10 000 000,00
246	Иные бюджетные ассигнования	009	04	09	1210000150	800	10 000 000,00
247	Субсидии юридическим лицам (кроме некоммерческих организаций), индивидуальным предпринимателям, физическим лицам -производителям товаров, работ, услуг	009	04	09	1210000150	810	10 000 000,00
248	Строительство автомобильных дорог местного значения в районе ИЖЗ (проезд Щетинкина) за счет средств муниципального дорожного фонда	009	04	09	1210000180	000	4 000 000,00
249	Капитальные вложения в объекты государственной (муниципальной) собственности	009	04	09	1210000180	400	4 000 000,00
250	Бюджетные инвестиции	009	04	09	1210000180	410	4 000 000,00
251	Софинансирование расходов на содержание автомобильных дорог общего пользования местного значения муниципальных районов, городских округов, городских и сельских поселений за счет средств муниципального дорожного фонда	009	04	09	12100S393А	000	83 496 839,00
252	Закупка товаров, работ и услуг для государственных (муниципальных) нужд	009	04	09	12100S393А	200	83 496 839,00
253	Иные закупки товаров, работ и услуг для обеспечения государственных (муниципальных) нужд	009	04	09	12100S393А	240	83 496 839,00
254	Софинансирование расходов на капитальный ремонт и ремонт автомобильных дорог общего пользования местного значения за счет средств муниципального дорожного фонда	009	04	09	12100S393Б	000	223 236,00
255	Закупка товаров, работ и услуг для государственных (муниципальных) нужд	009	04	09	12100S393Б	200	223 236,00
256	Иные закупки товаров, работ и услуг для обеспечения государственных (муниципальных) нужд	009	04	09	12100S393Б	240	223 236,00
257	Прикладные научные исследования в области национальной экономики	009	04	11	0000000000	000	8 000 000,00
258	Муниципальная программа "Управление муниципальным имуществом ЗАТО Железногорск"	009	04	11	1400000000	000	8 000 000,00
259	Подпрограмма "О территориальном планировании, градостроительном зонировании и документации по планировке территории ЗАТО Железногорск"	009	04	11	1430000000	000	8 000 000,00
260	Подготовка генерального плана ЗАТО Железногорск	009	04	11	1430000010	000	8 000 000,00
261	Закупка товаров, работ и услуг для государственных (муниципальных) нужд	009	04	11	1430000010	200	8 000 000,00
262	Иные закупки товаров, работ и услуг для обеспечения государственных (муниципальных) нужд	009	04	11	1430000010	240	8 000 000,00
263	Другие вопросы в области национальной экономики	009	04	12	0000000000	000	4 221 838,00
264	Муниципальная программа "Развитие инвестиционной, инновационной деятельности, малого и среднего предпринимательства на территории ЗАТО Железногорск"	009	04	12	1100000000	000	1 500 000,00
265	Подпрограмма "Оказание финансовой поддержки субъектам малого и (или) среднего предпринимательства, осуществляющим приоритетные виды деятельности"	009	04	12	1110000000	000	1 500 000,00
266	Субсидии вновь созданным субъектам малого предпринимательства на возмещение части расходов, связанных с приобретением и созданием основных средств и началом коммерческой деятельности	009	04	12	1110000010	000	300 000,00
267	Иные бюджетные ассигнования	009	04	12	1110000010	800	300 000,00
268	Субсидии юридическим лицам (кроме некоммерческих организаций), индивидуальным предпринимателям, физическим лицам -производителям товаров, работ, услуг	009	04	12	1110000010	810	300 000,00
269	Субсидии субъектам малого и среднего предпринимательства на субсидирование части затрат, связанных с уплатой процентов по кредитам, привлеченным в российских кредитных организациях на строительство (реконструкцию) для собственных нужд производственных зданий, строений и сооружений либо приобретение оборудования в целях создания и (или) развития либо модернизации производства товаров (работ, услуг)	009	04	12	1110000020	000	200 000,00
270	Иные бюджетные ассигнования	009	04	12	1110000020	800	200 000,00
271	Субсидии юридическим лицам (кроме некоммерческих организаций), индивидуальным предпринимателям, физическим лицам -производителям товаров, работ, услуг	009	04	12	1110000020	810	200 000,00
272	Субсидии субъектам малого и среднего предпринимательства, являющимся резидентами промышленного парка на территории г. Железногорска, на субсидирование части затрат на уплату арендной платы за земельные участки (объекты недвижимости), расположенные на территории промышленного парка	009	04	12	1110000040	000	300 000,00
273	Иные бюджетные ассигнования	009	04	12	1110000040	800	300 000,00
274	Субсидии юридическим лицам (кроме некоммерческих организаций), индивидуальным предпринимателям, физическим лицам -производителям товаров, работ, услуг	009	04	12	1110000040	810	300 000,00
275	Субсидии на субсидирование части затрат субъектов малого и среднего предпринимательства, связанных с уплатой первого взноса (аванса) при заключении договора (договоров) лизинга оборудования и части затрат, связанных с уплатой лизинговых платежей по договору (договорам) лизинга, заключенному с российскими лизинговыми организациями в целях создания и (или) развития либо модернизации производства товаров (работ, услуг)	009	04	12	1110000050	000	400 000,00
276	Иные бюджетные ассигнования	009	04	12	1110000050	800	400 000,00
277	Субсидии юридическим лицам (кроме некоммерческих организаций), индивидуальным предпринимателям, физическим лицам -производителям товаров, работ, услуг	009	04	12	1110000050	810	400 000,00
278	Субсидии на субсидирование части затрат субъектов малого и среднего предпринимательства, связанных с приобретением оборудования в целях создания и (или) развития либо модернизации производства товаров (работ, услуг)	009	04	12	1110000060	000	300 000,00
279	Иные бюджетные ассигнования	009	04	12	1110000060	800	300 000,00
280	Субсидии юридическим лицам (кроме некоммерческих организаций), индивидуальным предпринимателям, физическим лицам -производителям товаров, работ, услуг	009	04	12	1110000060	810	300 000,00
281	Муниципальная программа "Управление муниципальным имуществом ЗАТО Железногорск"	009	04	12	1400000000	000	2 721 838,00
282	Подпрограмма "Развитие земельных отношений на территории ЗАТО Железногорск"	009	04	12	1420000000	000	2 721 838,00
283	Организация и проведение работ по землеустройству	009	04	12	1420000010	000	2 721 838,00
284	Закупка товаров, работ и услуг для государственных (муниципальных) нужд	009	04	12	1420000010	200	2 721 838,00
285	Иные закупки товаров, работ и услуг для обеспечения государственных (муниципальных) нужд	009	04	12	1420000010	240	2 721 838,00
286	ЖИЛИЩНО-КОММУНАЛЬНОЕ ХОЗЯЙСТВО	009	05	00	0000000000	000	535 457 214,00
287	Жилищное хозяйство	009	05	01	0000000000	000	52 000 000,00
288	Муниципальная программа "Управление муниципальным имуществом ЗАТО Железногорск"	009	05	01	1400000000	000	52 000 000,00
289	Подпрограмма "Управление объектами Муниципальной казны ЗАТО Железногорск"	009	05	01	1410000000	000	52 000 000,00
290	Предоставление жилых помещений по договорам социального найма гражданам, состоящим на учете в качестве нуждающихся в жилых помещениях	009	05	01	1410000140	000	52 000 000,00
291	Капитальные вложения в объекты государственной (муниципальной) собственности	009	05	01	1410000140	400	52 000 000,00
292	Бюджетные инвестиции	009	05	01	1410000140	410	52 000 000,00
293	Коммунальное хозяйство	009	05	02	0000000000	000	323 634 335,00
294	Муниципальная программа "Реформирование и модернизация жилищно-коммунального хозяйства и повышение энергетической эффективности на территории ЗАТО Железногорск"	009	05	02	0400000000	000	323 634 335,00
295	Подпрограмма "Модернизация и капитальный ремонт объектов коммунальной инфраструктуры и энергетического комплекса ЗАТО Железногорск"	009	05	02	0410000000	000	2 155 385,00
296	Строительство наружных сетей электроснабжения жилых домов № 4,6 по пр.Мира	009	05	02	0410000060	000	2 155 385,00
297	Капитальные вложения в объекты государственной (муниципальной) собственности	009	05	02	0410000060	400	2 155 385,00
298	Бюджетные инвестиции	009	05	02	0410000060	410	2 155 385,00
299	Подпрограмма "Развитие объектов социальной сферы, специального назначения и жилищно-коммунального хозяйства ЗАТО Железногорск"	009	05	02	0420000000	000	321 478 950,00
300	Компенсация выпадающих доходов организациям, предоставляющим населению услуги связанные с погребением	009	05	02	0420000010	000	4 151 700,00
301	Иные бюджетные ассигнования	009	05	02	0420000010	800	4 151 700,00
302	Субсидии юридическим лицам (кроме некоммерческих организаций), индивидуальным предпринимателям, физическим лицам -производителям товаров, работ, услуг	009	05	02	0420000010	810	4 151 700,00
303	Расходы на возмещение затрат, связанных с применением регулируемых цен на банные услуги МП "Нега"	009	05	02	0420000040	000	1 423 650,00
304	Иные бюджетные ассигнования	009	05	02	0420000040	800	1 423 650,00
305	Субсидии юридическим лицам (кроме некоммерческих организаций), индивидуальным предпринимателям, физическим лицам -производителям товаров, работ, услуг	009	05	02	0420000040	810	1 423 650,00
306	Реализация отдельных мер по обеспечению ограничения платы граждан за коммунальные услуги	009	05	02	0420075700	000	315 903 600,00
307	Иные бюджетные ассигнования	009	05	02	0420075700	800	315 903 600,00
308	Субсидии юридическим лицам (кроме некоммерческих организаций), индивидуальным предпринимателям, физическим лицам -производителям товаров, работ, услуг	009	05	02	0420075700	810	315 903 600,00
309	Благоустройство	009	05	03	0000000000	000	159 822 879,00
310	Муниципальная программа "Реформирование и модернизация жилищно-коммунального хозяйства и повышение энергетической эффективности на территории ЗАТО Железногорск"	009	05	03	0400000000	000	54 984 959,00
311	Подпрограмма "Развитие объектов социальной сферы, специального назначения и жилищно-коммунального хозяйства ЗАТО Железногорск"	009	05	03	0420000000	000	54 984 959,00
312	Организация и содержание мест захоронения в г. Железногорске, пос. Подгорном	009	05	03	0420000020	000	7 922 000,00
313	Закупка товаров, работ и услуг для государственных (муниципальных) нужд	009	05	03	0420000020	200	7 922 000,00
314	Иные закупки товаров, работ и услуг для обеспечения государственных (муниципальных) нужд	009	05	03	0420000020	240	7 922 000,00
315	Строительство объекта ритуального назначения (кладбище)	009	05	03	0420000050	000	45 000 000,00
316	Капитальные вложения в объекты государственной (муниципальной) собственности	009	05	03	0420000050	400	45 000 000,00
317	Бюджетные инвестиции	009	05	03	0420000050	410	45 000 000,00
318	Организация и содержание земельных участков с разрешенным использованием под кладбища в поселках Додоново, Новый Путь, в деревне Шивера	009	05	03	0420000220	000	1 448 959,00
319	Закупка товаров, работ и услуг для государственных (муниципальных) нужд	009	05	03	0420000220	200	1 448 959,00
320	Иные закупки товаров, работ и услуг для обеспечения государственных (муниципальных) нужд	009	05	03	0420000220	240	1 448 959,00
321	Ремонт архитектурных элементов и лепных украшений фасадов жилых домов	009	05	03	0420000240	000	614 000,00
322	Закупка товаров, работ и услуг для государственных (муниципальных) нужд	009	05	03	0420000240	200	614 000,00
323	Иные закупки товаров, работ и услуг для обеспечения государственных (муниципальных) нужд	009	05	03	0420000240	240	614 000,00
324	Муниципальная программа "Охрана окружающей среды, воспроизводство природных ресурсов на территории ЗАТО Железногорск"	009	05	03	0600000000	000	14 286 803,00
325	Подпрограмма "Обращение с отходами на территории ЗАТО Железногорск"	009	05	03	0610000000	000	12 027 903,00

326	Содержание и эксплуатация площадки временного накопления твердых коммунальных отходов ЗАТО Железногорск	009	05	03	0610000010	000	6 229 764,00
327	Закупка товаров, работ и услуг для государственных (муниципальных) нужд	009	05	03	0610000010	200	6 229 764,00
328	Иные закупки товаров, работ и услуг для обеспечения государственных (муниципальных) нужд	009	05	03	0610000010	240	6 229 764,00
329	Содержание и эксплуатация полигона ТБО, местонахождение: Красноярский край, ЗАТО Железногорск, пос. Подгорный	009	05	03	0610000020	000	4 067 249,00
330	Закупка товаров, работ и услуг для государственных (муниципальных) нужд	009	05	03	0610000020	200	4 067 249,00
331	Иные закупки товаров, работ и услуг для обеспечения государственных (муниципальных) нужд	009	05	03	0610000020	240	4 067 249,00
332	Ликвидация несанкционированных свалок и санитарная вырубка деревьев на территории ЗАТО Железногорск	009	05	03	0610000030	000	1 730 890,00
333	Закупка товаров, работ и услуг для государственных (муниципальных) нужд	009	05	03	0610000030	200	1 730 890,00
334	Иные закупки товаров, работ и услуг для обеспечения государственных (муниципальных) нужд	009	05	03	0610000030	240	1 730 890,00
335	Подпрограмма "Обеспечение благоприятной окружающей среды, улучшение социально-экономических условий проживания населения"	009	05	03	0620000000	000	2 258 900,00
336	Организация и проведение мероприятий по отлову и содержанию безнадзорных животных	009	05	03	0620000040	000	1 000 000,00
337	Закупка товаров, работ и услуг для государственных (муниципальных) нужд	009	05	03	0620000040	200	1 000 000,00
338	Иные закупки товаров, работ и услуг для обеспечения государственных (муниципальных) нужд	009	05	03	0620000040	240	1 000 000,00
339	Выполнение отдельных государственных полномочий по организации проведения мероприятий по отлову и содержанию безнадзорных животных	009	05	03	0620075180	000	1 024 500,00
340	Закупка товаров, работ и услуг для государственных (муниципальных) нужд	009	05	03	0620075180	200	1 024 500,00
341	Иные закупки товаров, работ и услуг для обеспечения государственных (муниципальных) нужд	009	05	03	0620075180	240	1 024 500,00
342	Организация и проведение акарицидных обработок мест массового отдыха населения	009	05	03	0620075550	000	120 000,00
343	Закупка товаров, работ и услуг для государственных (муниципальных) нужд	009	05	03	0620075550	200	120 000,00
344	Иные закупки товаров, работ и услуг для обеспечения государственных (муниципальных) нужд	009	05	03	0620075550	240	120 000,00
345	Софинансирование расходов на организацию и проведение акарицидных обработок мест массового отдыха населения	009	05	03	06200S5550	000	114 400,00
346	Закупка товаров, работ и услуг для государственных (муниципальных) нужд	009	05	03	06200S5550	200	114 400,00
347	Иные закупки товаров, работ и услуг для обеспечения государственных (муниципальных) нужд	009	05	03	06200S5550	240	114 400,00
348	Муниципальная программа "Развитие транспортной системы, содержание и благоустройство территории ЗАТО Железногорск"	009	05	03	1200000000	000	90 551 117,00
349	Подпрограмма "Повышение безопасности дорожного движения на дорогах общего пользования местного значения"	009	05	03	1220000000	000	200 000,00
350	Временное перемещение, хранение, оценка и утилизация брошенных и бесхозяйных транспортных средств на территории ЗАТО Железногорск	009	05	03	1220000010	000	200 000,00
351	Закупка товаров, работ и услуг для государственных (муниципальных) нужд	009	05	03	1220000010	200	200 000,00
352	Иные закупки товаров, работ и услуг для обеспечения государственных (муниципальных) нужд	009	05	03	1220000010	240	200 000,00
353	Подпрограмма "Организация благоустройства территории"	009	05	03	1240000000	000	90 351 117,00
354	Содержание сетей уличного освещения	009	05	03	1240000010	000	47 859 866,00
355	Закупка товаров, работ и услуг для государственных (муниципальных) нужд	009	05	03	1240000010	200	19 215 000,00
356	Иные закупки товаров, работ и услуг для обеспечения государственных (муниципальных) нужд	009	05	03	1240000010	240	19 215 000,00
357	Иные бюджетные ассигнования	009	05	03	1240000010	800	28 644 866,00
358	Субсидии юридическим лицам (кроме некоммерческих организаций), индивидуальным предпринимателям, физическим лицам -производителям товаров, работ, услуг	009	05	03	1240000010	810	28 644 866,00
359	Содержание прочих объектов благоустройства	009	05	03	1240000020	000	13 275 876,00
360	Закупка товаров, работ и услуг для государственных (муниципальных) нужд	009	05	03	1240000020	200	186 000,00
361	Иные закупки товаров, работ и услуг для обеспечения государственных (муниципальных) нужд	009	05	03	1240000020	240	186 000,00
362	Иные бюджетные ассигнования	009	05	03	1240000020	800	13 089 876,00
363	Субсидии юридическим лицам (кроме некоммерческих организаций), индивидуальным предпринимателям, физическим лицам -производителям товаров, работ, услуг	009	05	03	1240000020	810	13 089 876,00
364	Благоустройство мест массового отдыха населения	009	05	03	1240000030	000	325 995,00
365	Закупка товаров, работ и услуг для государственных (муниципальных) нужд	009	05	03	1240000030	200	325 995,00
366	Иные закупки товаров, работ и услуг для обеспечения государственных (муниципальных) нужд	009	05	03	1240000030	240	325 995,00
367	Демонтаж, хранение или в необходимых случаях уничтожение рекламных конструкций, установленных и (или) эксплуатируемых без разрешений, срок действия которых не истек	009	05	03	1240000060	000	100 000,00
368	Закупка товаров, работ и услуг для государственных (муниципальных) нужд	009	05	03	1240000060	200	100 000,00
369	Иные закупки товаров, работ и услуг для обеспечения государственных (муниципальных) нужд	009	05	03	1240000060	240	100 000,00
370	Содержание территорий общего пользования	009	05	03	1240000070	000	28 789 380,00
371	Закупка товаров, работ и услуг для государственных (муниципальных) нужд	009	05	03	1240000070	200	28 789 380,00
372	Иные закупки товаров, работ и услуг для обеспечения государственных (муниципальных) нужд	009	05	03	1240000070	240	28 789 380,00
373	ОБРАЗОВАНИЕ	009	07	00	0000000000	000	101 185 150,00
374	Общее образование	009	07	02	0000000000	000	5 880 000,00
375	Муниципальная программа "Развитие образования ЗАТО Железногорск"	009	07	02	0200000000	000	5 880 000,00
376	Подпрограмма "Развитие дошкольного, общего и дополнительного образования детей"	009	07	02	0210000000	000	5 880 000,00
377	Капитальный ремонт зданий общеобразовательных организаций	009	07	02	0210000550	000	5 880 000,00
378	Закупка товаров, работ и услуг для государственных (муниципальных) нужд	009	07	02	0210000550	200	5 880 000,00
379	Иные закупки товаров, работ и услуг для обеспечения государственных (муниципальных) нужд	009	07	02	0210000550	240	5 880 000,00
380	Дополнительное образование детей	009	07	03	0000000000	000	87 641 274,00
381	Муниципальная программа "Развитие системы социальной поддержки граждан"	009	07	03	0300000000	000	354 870,00
382	Подпрограмма "Социальная поддержка отдельных категорий граждан"	009	07	03	0330000000	000	354 870,00
383	Обеспечение беспрепятственного доступа к муниципальным учреждениям социальной инфраструктуры для инвалидов и других маломобильных групп населения	009	07	03	0330000430	000	354 870,00
384	Предоставление субсидий бюджетным, автономным учреждениям и иным некоммерческим организациям	009	07	03	0330000430	600	354 870,00
385	Субсидии бюджетным учреждениям	009	07	03	0330000430	610	354 870,00
386	Муниципальная программа "Безопасный город"	009	07	03	0700000000	000	50 000,00
387	Подпрограмма "Комплексные меры противодействия злоупотреблению наркотическими средствами и их незаконному обороту"	009	07	03	0720000000	000	50 000,00
388	Организация и проведение профилактических мероприятий антинаркотической направленности	009	07	03	0720000030	000	50 000,00
389	Предоставление субсидий бюджетным, автономным учреждениям и иным некоммерческим организациям	009	07	03	0720000030	600	50 000,00
390	Субсидии бюджетным учреждениям	009	07	03	0720000030	610	50 000,00
391	Муниципальная программа "Развитие физической культуры и спорта в ЗАТО Железногорск"	009	07	03	0900000000	000	87 236 404,00
392	Подпрограмма "Развитие массовой физической культуры и спорта"	009	07	03	0910000000	000	399 749,00
393	Ремонт кровли спортивного зала МБУ ДО "ДЮСШ по спортивным играм "Смена" (ул. Ленина, 48А, помещение 25)	009	07	03	0910000120	000	399 749,00
394	Предоставление субсидий бюджетным, автономным учреждениям и иным некоммерческим организациям	009	07	03	0910000120	600	399 749,00
395	Субсидии бюджетным учреждениям	009	07	03	0910000120	610	399 749,00
396	Подпрограмма "Предоставление дополнительного образования физкультурно-спортивной направленности и развитие детско-юношеского спорта"	009	07	03	0920000000	000	86 836 655,00
397	Оказание услуг (выполнение работ) учреждениями дополнительного образования физкультурно-спортивной направленности	009	07	03	0920000010	000	86 836 655,00
398	Предоставление субсидий бюджетным, автономным учреждениям и иным некоммерческим организациям	009	07	03	0920000010	600	86 836 655,00
399	Субсидии бюджетным учреждениям	009	07	03	0920000010	610	51 540 313,00
400	Субсидии автономным учреждениям	009	07	03	0920000010	620	35 296 342,00
401	Молодежная политика	009	07	07	0000000000	000	7 663 876,00
402	Муниципальная программа "Молодежь ЗАТО Железногорск в XXI веке"	009	07	07	1000000000	000	7 603 876,00
403	Подпрограмма "Вовлечение молодежи ЗАТО Железногорск в социальную практику"	009	07	07	1010000000	000	7 603 876,00
404	Создание условий для трудовой занятости несовершеннолетних граждан ЗАТО Железногорск, организация работы муниципальных трудовых отрядов и профориентации молодежи	009	07	07	1010000010	000	248 682,00
405	Расходы на выплаты персоналу в целях обеспечения выполнения функций государственными (муниципальными) органами, казенными учреждениями, органами управления государственными внебюджетными фондами	009	07	07	1010000010	100	248 682,00
406	Расходы на выплаты персоналу казенных учреждений	009	07	07	1010000010	110	248 682,00
407	Присуждение и организация выплаты Городской молодежной премии за достижения в области социально-экономического развития ЗАТО Железногорск	009	07	07	1010000030	000	101 000,00
408	Закупка товаров, работ и услуг для государственных (муниципальных) нужд	009	07	07	1010000030	200	1 000,00
409	Иные закупки товаров, работ и услуг для обеспечения государственных (муниципальных) нужд	009	07	07	1010000030	240	1 000,00
410	Социальное обеспечение и иные выплаты населению	009	07	07	1010000030	300	100 000,00
411	Премии и гранты	009	07	07	1010000030	350	100 000,00
412	Организация и осуществление мероприятий по работе с молодежью	009	07	07	1010000070	000	5 635 094,00
413	Расходы на выплаты персоналу в целях обеспечения выполнения функций государственными (муниципальными) органами, казенными учреждениями, органами управления государственными внебюджетными фондами	009	07	07	1010000070	100	4 089 918,00
414	Расходы на выплаты персоналу казенных учреждений	009	07	07	1010000070	110	4 089 918,00
415	Закупка товаров, работ и услуг для государственных (муниципальных) нужд	009	07	07	1010000070	200	1 539 176,00
416	Иные закупки товаров, работ и услуг для обеспечения государственных (муниципальных) нужд	009	07	07	1010000070	240	1 539 176,00
417	Иные бюджетные ассигнования	009	07	07	1010000070	800	6 000,00
418	Уплата налогов, сборов и иных платежей	009	07	07	1010000070	850	6 000,00
419	Предоставление грантов в форме субсидий физическим лицам в возрасте от 14 до 30 лет на реализацию молодежных социальных проектов на конкурсной основе	009	07	07	1010000090	000	100 000,00
420	Иные бюджетные ассигнования	009	07	07	1010000090	800	100 000,00
421	Субсидии юридическим лицам (кроме некоммерческих организаций), индивидуальным предпринимателям, физическим лицам -производителям товаров, работ, услуг	009	07	07	1010000090	810	100 000,00
422	Поддержка деятельности муниципальных молодежных центров	009	07	07	1010074560	000	1 381 000,00
423	Закупка товаров, работ и услуг для государственных (муниципальных) нужд	009	07	07	1010074560	200	1 381 000,00
424	Иные закупки товаров, работ и услуг для обеспечения государственных (муниципальных) нужд	009	07	07	1010074560	240	1 381 000,00
425	Софинансирование субсидии на поддержку деятельности муниципальных молодежных центров	009	07	07	10100S4560	000	138 100,00
426	Закупка товаров, работ и услуг для государственных (муниципальных) нужд	009	07	07	10100S4560	200	138 100,00
427	Иные закупки товаров, работ и услуг для обеспечения государственных (муниципальных) нужд	009	07	07	10100S4560	240	138 100,00
428	Муниципальная программа "Гражданское общество-ЗАТО Железногорск"	009	07	07	1500000000	000	60 000,00
429	Подпрограмма "Содействие в реализации гражданских инициатив и поддержка социально ориентированных некоммерческих организаций"	009	07	07	1510000000	000	60 000,00
430	Реализация мероприятий по созданию и обеспечению деятельности муниципального ресурсного центра	009	07	07	1510000040	000	60 000,00
431	Закупка товаров, работ и услуг для государственных (муниципальных) нужд	009	07	07	1510000040	200	60 000,00
432	Иные закупки товаров, работ и услуг для обеспечения государственных (муниципальных) нужд	009	07	07	1510000040	240	60 000,00
433	КУЛЬТУРА, КИНЕМАТОГРАФИЯ	009	08	00	0000000000	000	12 400 000,00
434	Культура	009	08	01	0000000000	000	12 400 000,00
435	Муниципальная программа "Развитие культуры ЗАТО Железногорск"	009	08	01	0800000000	000	12 400 000,00
436	Подпрограмма "Культурное наследие"	009	08	01	0810000000	000	5 000 000,00
437	Капитальный ремонт здания МБУК МВЦ по ул. Свердлова, 68	009	08	01	0810000040	000	5 000 000,00
438	Закупка товаров, работ и услуг для государственных (муниципальных) нужд	009	08	01	0810000040	200	5 000 000,00
439	Иные закупки товаров, работ и услуг для обеспечения государственных (муниципальных) нужд	009	08	01	0810000040	240	5 000 000,00
440	Подпрограмма "Досуг, искусство и народное творчество"	009	08	01	0820000000	000	7 400 000,00
441	Капитальный ремонт здания МБУК "Дворец культуры"	009	08	01	0820000100	000	4 900 000,00
442	Закупка товаров, работ и услуг для государственных (муниципальных) нужд	009	08	01	0820000100	200	4 900 000,00
443	Иные закупки товаров, работ и услуг для обеспечения государственных (муниципальных) нужд	009	08	01	0820000100	240	4 900 000,00
444	Капитальный ремонт объектов МАУК ПКиО им. С.М. Кирова	009	08	01	0820000120	000	2 500 000,00
445	Закупка товаров, работ и услуг для государственных (муниципальных) нужд	009	08	01	0820000120	200	2 500 000,00
446	Иные закупки товаров, работ и услуг для обеспечения государственных (муниципальных) нужд	009	08	01	0820000120	240	2 500 000,00
447	СОЦИАЛЬНАЯ ПОЛИТИКА	009	10	00	0000000000	000	14 352 533,00
448	Социальное обеспечение населения	009	10	03	0000000000	000	2 500 000,00
449	Муниципальная программа "Молодежь ЗАТО Железногорск в XXI веке"	009	10	03	1000000000	000	2 500 000,00
450	Подпрограмма "Обеспечение жильем молодых семей ЗАТО Железногорск"	009	10	03	1030000000	000	2 500 000,00
451	Расходы на предоставление социальных выплат молодым семьям на приобретение (строительство) жилья	009	10	03	10300L0200	000	2 500 000,00
452	Социальное обеспечение и иные выплаты населению	009	10	03	10300L0200	300	2 500 000,00
453	Социальные выплаты гражданам, кроме публичных нормативных социальных выплат	009	10	03	10300L0200	320	2 500 000,00
454	Охрана семьи и детства	009	10	04	0000000000	000	9 484 200,00
455	Муниципальная программа "Развитие образования ЗАТО Железногорск"	009	10	04	0200000000	000	9 484 200,00
456	Подпрограмма "Государственная поддержка детей сирот, расширение практики применения семейных форм воспитания"	009	10	04	0220000000	000	9 484 200,00
457	Обеспечение предоставления жилых помещений детям-сиротам и детям, оставшимся без попечения родителей, лицам из их числа по договорам найма специализированных жилых помещений	009	10	04	0220050820	000	2 667 200,00
458	Капитальные вложения в объекты государственной (муниципальной) собственности	009	10	04	0220050820	400	2 667 200,00
459	Бюджетные инвестиции	009	10	04	0220050820	410	2 667 200,00
460	Обеспечение жилыми помещениями детей-сирот и детей, оставшихся без попечения родителей, лиц из числа детей-сирот и детей, оставшихся без попечения родителей	009	10	04	02200R0820	000	6 817 000,00
461	Капитальные вложения в объекты государственной (муниципальной) собственности	009	10	04	02200R0820	400	6 817 000,00
462	Бюджетные инвестиции	009	10	04	02200R0820	410	6 817 000,00
463	Другие вопросы в области социальной политики	009	10	06	0000000000	000	2 368 333,00
464	Муниципальная программа "Развитие системы социальной поддержки граждан"	009	10	06	0300000000	000	2 294 333,00
465	Подпрограмма "Обеспечение своевременного и качественного исполнения переданных государственных полномочий по приему граждан, сбору документов, ведению базы данных получателей социальной помощи и организации социального обслуживания"	009	10	06	0320000000	000	2 294 333,00
466	Капитальный ремонт здания УСЗН по ул. Андреева, 21а	009	10	06	0320000210	000	2 294 333,00
467	Закупка товаров, работ и услуг для государственных (муниципальных) нужд	009	10	06	0320000210	200	2 294 333,00
468	Иные закупки товаров, работ и услуг для обеспечения государственных (муниципальных) нужд	009	10	06	0320000210	240	2 294 333,00
469	Муниципальная программа "Гражданское общество-ЗАТО Железногорск"	009	10	06	1500000000	000	74 000,00
470	Подпрограмма "Содействие в реализации гражданских инициатив и поддержка социально ориентированных некоммерческих организаций"	009	10	06	1510000000	000	74 000,00
471	Культурно-досуговые мероприятия с участием общественных объединений граждан с ограниченными возможностями здоровья	009	10	06	1510000060	000	50 000,00
472	Закупка товаров, работ и услуг для государственных (муниципальных) нужд	009	10	06	1510000060	200	50 000,00
473	Иные закупки товаров, работ и услуг для обеспечения государственных (муниципальных) нужд	009	10	06	1510000060	240	50 000,00
474	Проведение общегородских социально значимых мероприятий с участием сотрудников и добровольцев СОНКО	009	10	06	1510000100	000	24 000,00
475	Предоставление субсидий бюджетным, автономным учреждениям и иным некоммерческим организациям	009	10	06	1510000100	600	24 000,00
476	Субсидии автономным учреждениям	009	10	06	1510000100	620	24 000,00
477	ФИЗИЧЕСКАЯ КУЛЬТУРА И СПОРТ	009	11	00	0000000000	000	72 940 699,00
478	Массовый спорт	009	11	02	0000000000	000	67 371 392,00
479	Муниципальная программа "Безопасный город"	009	11	02	0700000000	000	60 000,00
480	Подпрограмма "Комплексные меры противодействия злоупотреблению наркотическими средствами и их незаконному обороту"	009	11	02	0720000000	000	60 000,00
481	Организация и проведение профилактических мероприятий антинаркотической направленности	009	11	02	0720000030	000	50 000,00
482	Предоставление субсидий бюджетным, автономным учреждениям и иным некоммерческим организациям	009	11	02	0720000030	600	50 000,00
483	Субсидии автономным учреждениям	009	11	02	0720000030	620	50 000,00
484	Создание условий для вовлечения граждан в антинаркотическую деятельность	009	11	02	0720000040	000	10 000,00
485	Предоставление субсидий бюджетным, автономным учреждениям и иным некоммерческим организациям	009	11	02	0720000040	600	10 000,00
486	Субсидии автономным учреждениям	009	11	02	0720000040	620	10 000,00
487	Муниципальная программа "Развитие физической культуры и спорта в ЗАТО Железногорск"	009	11	02	0900000000	000	66 406 988,00
488	Подпрограмма "Развитие массовой физической культуры и спорта"	009	11	02	0910000000	000	66 406 988,00
489	Физкультурно-оздоровительное обслуживание	009	11	02	0910000010	000	53 321 501,00
490	Предоставление субсидий бюджетным, автономным учреждениям и иным некоммерческим организациям	009	11	02	0910000010	600	53 321 501,00
491	Субсидии автономным учреждениям	009	11	02	0910000010	620	53 321 501,00
492	Проведение официальных физкультурно-оздоровительных и спортивных мероприятий городского округа ЗАТО Железногорск	009	11	02	0910000020	000	2 400 000,00
493	Предоставление субсидий бюджетным, автономным учреждениям и иным некоммерческим организациям	009	11	02	0910000020	600	2 400 000,00
494	Субсидии автономным учреждениям	009	11	02	0910000020	620	2 400 000,00
495	Обеспечение участия спортивных сборных команд ЗАТО Железногорск в выездных спортивных соревнованиях и учебно-тренировочных сборах разного уровня: ведомственного, муниципального, регионального, всероссийского	009	11	02	0910000030	000	3 400 000,00
496	Предоставление субсидий бюджетным, автономным учреждениям и иным некоммерческим организациям	009	11	02	0910000030	600	3 400 000,00
497	Субсидии автономным учреждениям	009	11	02	0910000030	620	3 400 000,00
498	Приобретение оборудования и инвентаря, спортивной формы и обуви для обеспечения участия сборных команд ЗАТО Железногорск в спартакиадах Красноярского края	009	11	02	0910000090	000	3 500 000,00
499	Предоставление субсидий бюджетным, автономным учреждениям и иным некоммерческим организациям	009	11	02	0910000090	600	3 500 000,00
500	Субсидии автономным учреждениям	009	11	02	0910000090	620	3 500 000,00
501	Ремонт открытой баскетбольной площадки стадиона "Труд" (ул. Свердлова, 1)	009	11	02	0910000100	000	2 551 407,00
502	Предоставление субсидий бюджетным, автономным учреждениям и иным некоммерческим организациям	009	11	02	0910000100	600	2 551 407,00
503	Субсидии автономным учреждениям	009	11	02	0910000100	620	2 551 407,00
504	Проведение технического обслуживания, ремонта и освидетельствования опасного производственного объекта "Буксировочная канатная дорога-28" лыжной базы "Снежинка"	009	11	02	0910000110	000	444 080,00
505	Предоставление субсидий бюджетным, автономным учреждениям и иным некоммерческим организациям	009	11	02	0910000110	600	444 080,00
506	Субсидии автономным учреждениям	009	11	02	0910000110	620	444 080,00
507	Проведение сертификации объектов спорта	009	11	02	0910000130	000	790 000,00
508	Предоставление субсидий бюджетным, автономным учреждениям и иным некоммерческим организациям	009	11	02	0910000130	600	790 000,00
509	Субсидии автономным учреждениям	009	11	02	0910000130	620	790 000,00
510	Муниципальная программа "Молодежь ЗАТО Железногорск в XXI веке"	009	11	02	1000000000	000	904 404,00
511	Подпрограмма "Вовлечение молодежи ЗАТО Железногорск в социальную практику"	009	11	02	1010000000	000	904 404,00
512	Текущий ремонт площадки для обустройства скейт-парка	009	11	02	1010000050	000	904 404,00
513	Предоставление субсидий бюджетным, автономным учреждениям и иным некоммерческим организациям	009	11	02	1010000050	600	904 404,00
514	Субсидии автономным учреждениям	009	11	02	1010000050	620	904 404,00
515	Другие вопросы в области физической культуры и спорта	009	11	05	0000000000	000	5 569 307,00
516	Муниципальная программа "Развитие физической культуры и спорта в ЗАТО Железногорск"	009	11	05	0900000000	000	5 569 307,00
517	Подпрограмма "Развитие массовой физической культуры и спорта"	009	11	05	0910000000	000	5 569 307,00
518	Оказание содействия в реализации мероприятий по развитию физической культуры и спорта в ЗАТО Железногорск	009	11	05	0910000060	000	5 569 307,00
519	Расходы на выплаты персоналу в целях обеспечения выполнения функций государственными (муниципальными) органами, казенными учреждениями, органами управления государственными внебюджетными фондами	009	11	05	0910000060	100	5 166 000,00
520	Расходы на выплаты персоналу казенных учреждений	009	11	05	0910000060	110	5 166 000,00
521	Закупка товаров, работ и услуг для государственных (муниципальных) нужд	009	11	05	0910000060	200	393 307,00
522	Иные закупки товаров, работ и услуг для обеспечения государственных (муниципальных) нужд	009	11	05	0910000060	240	393 307,00
523	Иные бюджетные ассигнования	009	11	05	0910000060	800	10 000,00
524	Уплата налогов, сборов и иных платежей	009	11	05	0910000060	850	10 000,00
525	СРЕДСТВА МАССОВОЙ ИНФОРМАЦИИ	009	12	00	0000000000	000	17 141 699,00
526	Периодическая печать и издательства	009	12	02	0000000000	000	17 141 699,00

527	Муниципальная программа "Гражданское общество-ЗАТО Железногорск"	009	12	02	1500000000	000	17 141 699,00
528	Подготовка и публикация официальных материалов в газете	009	12	02	1500000010	000	10 041 699,00
529	Расходы на выплаты персоналу в целях обеспечения выполнения функций государственными (муниципальными) органами, казенными учреждениями, органами управления государственными внебюджетными фондами	009	12	02	1500000010	100	4 734 028,00
530	Расходы на выплаты персоналу казенных учреждений	009	12	02	1500000010	110	4 734 028,00
531	Закупка товаров, работ и услуг для государственных (муниципальных) нужд	009	12	02	1500000010	200	5 302 671,00
532	Иные закупки товаров, работ и услуг для обеспечения государственных (муниципальных) нужд	009	12	02	1500000010	240	5 302 671,00
533	Иные бюджетные ассигнования	009	12	02	1500000010	800	5 000,00
534	Уплата налогов, сборов и иных платежей	009	12	02	1500000010	850	5 000,00
535	Подготовка и выпуск периодического печатного издания	009	12	02	1500000020	000	7 100 000,00
536	Расходы на выплаты персоналу в целях обеспечения выполнения функций государственными (муниципальными) органами, казенными учреждениями, органами управления государственными внебюджетными фондами	009	12	02	1500000020	100	4 512 871,00
537	Расходы на выплаты персоналу казенных учреждений	009	12	02	1500000020	110	4 512 871,00
538	Закупка товаров, работ и услуг для государственных (муниципальных) нужд	009	12	02	1500000020	200	2 587 129,00
539	Иные закупки товаров, работ и услуг для обеспечения государственных (муниципальных) нужд	009	12	02	1500000020	240	2 587 129,00
540	Совет депутатов закрытого административно-территориального образования город Железногорск Красноярского края	013	00	00	0000000000	000	12 766 615,00
541	ОБЩЕГОСУДАРСТВЕННЫЕ ВОПРОСЫ	013	01	00	0000000000	000	12 766 615,00
542	Функционирование высшего должностного лица субъекта Российской Федерации и муниципального образования	013	01	02	0000000000	000	1 536 693,00
543	Непрограммные расходы представительного органа власти	013	01	02	8100000000	000	1 536 693,00
544	Функционирование Совета депутатов ЗАТО г. Железногорск	013	01	02	8110000000	000	1 536 693,00
545	Глава муниципального образования	013	01	02	8110000220	000	1 536 693,00
546	Расходы на выплаты персоналу в целях обеспечения выполнения функций государственными (муниципальными) органами, казенными учреждениями, органами управления государственными внебюджетными фондами	013	01	02	8110000220	100	1 536 693,00
547	Расходы на выплаты персоналу государственных (муниципальных) органов	013	01	02	8110000220	120	1 536 693,00
548	Функционирование законодательных (представительных) органов государственной власти и представительных органов муниципальных образований	013	01	03	0000000000	000	11 229 922,00
549	Непрограммные расходы представительного органа власти	013	01	03	8100000000	000	11 229 922,00
550	Функционирование Совета депутатов ЗАТО г. Железногорск	013	01	03	8110000000	000	11 229 922,00
551	Руководство и управление в сфере установленных функций органов местного самоуправления в рамках непрограммных расходов Совета депутатов ЗАТО г. Железногорск	013	01	03	8110000210	000	9 834 182,00
552	Расходы на выплаты персоналу в целях обеспечения выполнения функций государственными (муниципальными) органами, казенными учреждениями, органами управления государственными внебюджетными фондами	013	01	03	8110000210	100	4 561 301,00
553	Расходы на выплаты персоналу государственных (муниципальных) органов	013	01	03	8110000210	120	4 561 301,00
554	Закупка товаров, работ и услуг для государственных (муниципальных) нужд	013	01	03	8110000210	200	5 272 881,00
555	Иные закупки товаров, работ и услуг для обеспечения государственных (муниципальных) нужд	013	01	03	8110000210	240	5 272 881,00
556	Депутаты представительного органа муниципального образования	013	01	03	8110000230	000	1 395 740,00
557	Расходы на выплаты персоналу в целях обеспечения выполнения функций государственными (муниципальными) органами, казенными учреждениями, органами управления государственными внебюджетными фондами	013	01	03	8110000230	100	1 395 740,00
558	Расходы на выплаты персоналу государственных (муниципальных) органов	013	01	03	8110000230	120	1 395 740,00
559	Комитет по управлению муниципальным имуществом Администрации ЗАТО г. Железногорск	162	00	00	0000000000	000	21 106 215,00
560	ОБЩЕГОСУДАРСТВЕННЫЕ ВОПРОСЫ	162	01	00	0000000000	000	21 106 215,00
561	Другие общегосударственные вопросы	162	01	13	0000000000	000	21 106 215,00
562	Муниципальная программа "Реформирование и модернизация жилищно-коммунального хозяйства и повышение энергетической эффективности на территории ЗАТО Железногорск"	162	01	13	0400000000	000	5 000 000,00
563	Подпрограмма "Энергосбережение и повышение энергетической эффективности ЗАТО Железногорск"	162	01	13	0430000000	000	5 000 000,00
564	Установка общедомовых приборов учета тепловой энергии и горячей воды в многоквартирных жилых домах	162	01	13	0430000020	000	5 000 000,00
565	Закупка товаров, работ и услуг для государственных (муниципальных) нужд	162	01	13	0430000020	200	5 000 000,00
566	Иные закупки товаров, работ и услуг для обеспечения государственных (муниципальных) нужд	162	01	13	0430000020	240	5 000 000,00
567	Муниципальная программа "Управление муниципальным имуществом ЗАТО Железногорск"	162	01	13	1400000000	000	16 106 215,00
568	Подпрограмма "Управление объектами Муниципальной казны ЗАТО Железногорск"	162	01	13	1410000000	000	16 106 215,00
569	Содержание муниципального жилого фонда, в том числе взносы на капитальный ремонт общего имущества в многоквартирном доме	162	01	13	1410000040	000	7 592 908,00
570	Закупка товаров, работ и услуг для государственных (муниципальных) нужд	162	01	13	1410000040	200	7 592 908,00
571	Иные закупки товаров, работ и услуг для обеспечения государственных (муниципальных) нужд	162	01	13	1410000040	240	7 592 908,00
572	Организация содержания и сохранности арендного фонда Муниципальной казны ЗАТО Железногорск, в том числе взносы на капитальный ремонт общего имущества в многоквартирном доме	162	01	13	1410000060	000	842 006,00
573	Закупка товаров, работ и услуг для государственных (муниципальных) нужд	162	01	13	1410000060	200	842 006,00
574	Иные закупки товаров, работ и услуг для обеспечения государственных (муниципальных) нужд	162	01	13	1410000060	240	842 006,00
575	Руководство и управление в сфере установленных функций органов местного самоуправления в рамках подпрограммы "Управление объектами Муниципальной казны ЗАТО Железногорск"	162	01	13	1410000210	000	7 671 301,00
576	Расходы на выплаты персоналу в целях обеспечения выполнения функций государственными (муниципальными) органами, казенными учреждениями, органами управления государственными внебюджетными фондами	162	01	13	1410000210	100	7 671 301,00
577	Расходы на выплаты персоналу государственных (муниципальных) органов	162	01	13	1410000210	120	7 671 301,00
578	Управление социальной защиты населения Администрации ЗАТО г.Железногорск Красноярского края	732	00	00	0000000000	000	118 067 822,00
579	СОЦИАЛЬНАЯ ПОЛИТИКА	732	10	00	0000000000	000	118 067 822,00
580	Пенсионное обеспечение	732	10	01	0000000000	000	3 500 000,00
581	Муниципальная программа "Развитие системы социальной поддержки граждан"	732	10	01	0300000000	000	3 500 000,00
582	Подпрограмма "Социальная поддержка отдельных категорий граждан"	732	10	01	0330000000	000	3 500 000,00
583	Ежемесячная выплата пенсии за выслугу лет гражданам, замещавшим должности муниципальной службы ЗАТО Железногорск	732	10	01	0330000390	000	3 500 000,00
584	Социальное обеспечение и иные выплаты населению	732	10	01	0330000390	300	3 500 000,00
585	Публичные нормативные социальные выплаты гражданам	732	10	01	0330000390	310	3 500 000,00
586	Социальное обслуживание населения	732	10	02	0000000000	000	37 757 430,00
587	Муниципальная программа "Развитие системы социальной поддержки граждан"	732	10	02	0300000000	000	37 734 430,00
588	Подпрограмма "Повышение качества и доступности социальных услуг гражданам"	732	10	02	0310000000	000	37 734 430,00
589	Предоставление услуг (выполнение работ) социального обслуживания	732	10	02	0310000020	000	2 324 830,00
590	Предоставление субсидий бюджетным, автономным учреждениям и иным некоммерческим организациям	732	10	02	0310000020	600	2 324 830,00
591	Субсидии бюджетным учреждениям	732	10	02	0310000020	610	2 324 830,00
592	Расходы по социальному обслуживанию населения, в том числе по предоставлению мер социальной поддержки работникам муниципальных учреждений социального обслуживания (в соответствии с Законом края от 16 декабря 2014 года № 7-3023 "Об организации социального обслуживания граждан в Красноярском крае")	732	10	02	0310001510	000	35 409 600,00
593	Предоставление субсидий бюджетным, автономным учреждениям и иным некоммерческим организациям	732	10	02	0310001510	600	35 409 600,00
594	Субсидии бюджетным учреждениям	732	10	02	0310001510	610	35 409 600,00
595	Муниципальная программа "Гражданское общество-ЗАТО Железногорск"	732	10	02	1500000000	000	23 000,00
596	Подпрограмма "Содействие в реализации гражданских инициатив и поддержка социально ориентированных некоммерческих организаций"	732	10	02	1510000000	000	23 000,00
597	Проведение общегородских социально значимых мероприятий с участием сотрудников и добровольцев СОНКО	732	10	02	1510000100	000	23 000,00
598	Предоставление субсидий бюджетным, автономным учреждениям и иным некоммерческим организациям	732	10	02	1510000100	600	23 000,00
599	Субсидии бюджетным учреждениям	732	10	02	1510000100	610	23 000,00
600	Социальное обеспечение населения	732	10	03	0000000000	000	14 170 362,00
601	Муниципальная программа "Развитие образования ЗАТО Железногорск"	732	10	03	0200000000	000	56 974,00
602	Подпрограмма "Развитие дошкольного, общего и дополнительного образования детей"	732	10	03	0210000000	000	56 974,00
603	Обеспечение питанием детей, обучающихся в муниципальных и частных образовательных организациях, реализующих основные общеобразовательные программы, без взимания платы	732	10	03	0210075660	000	56 974,00
604	Социальное обеспечение и иные выплаты населению	732	10	03	0210075660	300	56 974,00
605	Публичные нормативные социальные выплаты гражданам	732	10	03	0210075660	310	56 974,00
606	Муниципальная программа "Развитие системы социальной поддержки граждан"	732	10	03	0300000000	000	14 113 388,00
607	Подпрограмма "Социальная поддержка отдельных категорий граждан"	732	10	03	0330000000	000	14 113 388,00
608	Денежная выплата на оплату жилищно-коммунальных услуг гражданам, заключившим с Администрацией ЗАТО г. Железногорск договоры пожизненного содержания с иждивением	732	10	03	0330000060	000	125 000,00
609	Социальное обеспечение и иные выплаты населению	732	10	03	0330000060	300	125 000,00
610	Публичные нормативные социальные выплаты гражданам	732	10	03	0330000060	310	125 000,00
611	Ежемесячная денежная компенсация Почетному гражданину ЗАТО Железногорск на оплату жилищно-коммунальных услуг	732	10	03	0330000070	000	405 000,00
612	Социальное обеспечение и иные выплаты населению	732	10	03	0330000070	300	405 000,00
613	Публичные нормативные социальные выплаты гражданам	732	10	03	0330000070	310	405 000,00
614	Ежемесячная денежная компенсация части стоимости платы за содержание жилых помещений для граждан, проживающих в домах, в которых размер платы за содержание жилых помещений устанавливается Администрацией ЗАТО г. Железногорск	732	10	03	0330000100	000	5 000 000,00
615	Социальное обеспечение и иные выплаты населению	732	10	03	0330000100	300	5 000 000,00
616	Социальные выплаты гражданам, кроме публичных нормативных социальных выплат	732	10	03	0330000100	320	5 000 000,00
617	Денежная компенсация работникам муниципальных организаций за проезд детей транспортом общего пользования	732	10	03	0330000110	000	232 000,00
618	Социальное обеспечение и иные выплаты населению	732	10	03	0330000110	300	232 000,00
619	Публичные нормативные социальные выплаты гражданам	732	10	03	0330000110	310	232 000,00
620	Денежная компенсационная выплата в размере 50% родительской платы за присмотр и уход за детьми в образовательных организациях, реализующих образовательную программу дошкольного образования, родителям (законным представителям), являющимся работниками муниципальных дошкольных образовательных учреждений ЗАТО Железногорск, оплата труда которых осуществляется в диапазоне окладов 2231-3820 рублей	732	10	03	0330000120	000	804 000,00
621	Социальное обеспечение и иные выплаты населению	732	10	03	0330000120	300	804 000,00
622	Публичные нормативные социальные выплаты гражданам	732	10	03	0330000120	310	804 000,00
623	Возмещение затрат организациям за оказанные услуги временного проживания с питанием	732	10	03	0330000150	000	599 838,00
624	Социальное обеспечение и иные выплаты населению	732	10	03	0330000150	300	599 838,00
625	Социальные выплаты гражданам, кроме публичных нормативных социальных выплат	732	10	03	0330000150	320	599 838,00
626	Оказание адресной социальной помощи отдельным категориям граждан	732	10	03	0330000160	000	2 190 000,00
627	Социальное обеспечение и иные выплаты населению	732	10	03	0330000160	300	2 190 000,00
628	Социальные выплаты гражданам, кроме публичных нормативных социальных выплат	732	10	03	0330000160	320	2 190 000,00
629	Адресная социальная помощь работникам муниципальных организаций на приобретение путевок (курсовок) на санаторно-курортное лечение	732	10	03	0330000170	000	300 000,00
630	Социальное обеспечение и иные выплаты населению	732	10	03	0330000170	300	300 000,00
631	Публичные нормативные социальные выплаты гражданам	732	10	03	0330000170	310	300 000,00
632	Денежная выплата работникам муниципальных организаций на возмещение расходов по зубопротезированию	732	10	03	0330000180	000	400 000,00
633	Социальное обеспечение и иные выплаты населению	732	10	03	0330000180	300	400 000,00
634	Публичные нормативные социальные выплаты гражданам	732	10	03	0330000180	310	400 000,00
635	Возмещение затрат специализированным организациям, оказывающим транспортные услуги пассажирских и грузовых перевозок	732	10	03	0330000200	000	241 550,00
636	Предоставление субсидий бюджетным, автономным учреждениям и иным некоммерческим организациям	732	10	03	0330000200	600	241 550,00
637	Субсидии бюджетным учреждениям	732	10	03	0330000200	610	241 550,00
638	Мероприятия, связанные с проведением Международного дня инвалидов	732	10	03	0330000220	000	40 000,00
639	Социальное обеспечение и иные выплаты населению	732	10	03	0330000220	300	40 000,00
640	Социальные выплаты гражданам, кроме публичных нормативных социальных выплат	732	10	03	0330000220	320	40 000,00
641	Возмещение затрат за приобретение путевок на санаторно-курортное лечение отдельных категорий граждан	732	10	03	0330000230	000	1 000 000,00
642	Социальное обеспечение и иные выплаты населению	732	10	03	0330000230	300	1 000 000,00
643	Социальные выплаты гражданам, кроме публичных нормативных социальных выплат	732	10	03	0330000230	320	1 000 000,00
644	Единовременная денежная выплата активистам ветеранского движения города	732	10	03	0330000260	000	330 000,00
645	Социальное обеспечение и иные выплаты населению	732	10	03	0330000260	300	330 000,00
646	Социальные выплаты гражданам, кроме публичных нормативных социальных выплат	732	10	03	0330000260	320	330 000,00
647	Возмещение затрат за оздоровление граждан, достигших пенсионного возраста	732	10	03	0330000290	000	138 000,00
648	Социальное обеспечение и иные выплаты населению	732	10	03	0330000290	300	138 000,00
649	Социальные выплаты гражданам, кроме публичных нормативных социальных выплат	732	10	03	0330000290	320	138 000,00
650	Единовременное материальное вознаграждение при присвоении звания "Почетный гражданин ЗАТО Железногорск Красноярского края"	732	10	03	0330000330	000	8 000,00
651	Социальное обеспечение и иные выплаты населению	732	10	03	0330000330	300	8 000,00
652	Публичные нормативные социальные выплаты гражданам	732	10	03	0330000330	310	8 000,00
653	Ежемесячное материальное вознаграждение Почетному гражданину ЗАТО Железногорск при достижении пенсионного возраста	732	10	03	0330000340	000	277 500,00
654	Социальное обеспечение и иные выплаты населению	732	10	03	0330000340	300	277 500,00
655	Публичные нормативные социальные выплаты гражданам	732	10	03	0330000340	310	277 500,00
656	Денежная выплата Почетному гражданину ЗАТО Железногорск на возмещение стоимости санаторно-курортного лечения	732	10	03	0330000350	000	250 000,00
657	Социальное обеспечение и иные выплаты населению	732	10	03	0330000350	300	250 000,00
658	Публичные нормативные социальные выплаты гражданам	732	10	03	0330000350	310	250 000,00
659	Ежемесячная денежная компенсация Почетному гражданину ЗАТО Железногорск за пользование услугами местной телефонной сети	732	10	03	0330000360	000	32 800,00
660	Социальное обеспечение и иные выплаты населению	732	10	03	0330000360	300	32 800,00
661	Публичные нормативные социальные выплаты гражданам	732	10	03	0330000360	310	32 800,00
662	Поздравление Почетного гражданина ЗАТО Железногорск в связи с юбилейной датой рождения (70, 75, 80, 85, 90, 95, 100 лет и более)	732	10	03	0330000370	000	5 000,00
663	Закупка товаров, работ и услуг для государственных (муниципальных) нужд	732	10	03	0330000370	200	5 000,00
664	Иные закупки товаров, работ и услуг для обеспечения государственных (муниципальных) нужд	732	10	03	0330000370	240	5 000,00
665	Возмещение затрат за организацию и проведение похорон Почетного гражданина ЗАТО Железногорск	732	10	03	0330000380	000	300 000,00
666	Социальное обеспечение и иные выплаты населению	732	10	03	0330000380	300	300 000,00
667	Социальные выплаты гражданам, кроме публичных нормативных социальных выплат	732	10	03	0330000380	320	300 000,00
668	Денежная выплата ежемесячного общего объема содержания с иждивением гражданам, заключившим с Администрацией ЗАТО г. Железногорск договоры пожизненного содержания с иждивением в обмен на передачу жилого помещения в муниципальную собственность	732	10	03	0330000400	000	1 305 000,00
669	Социальное обеспечение и иные выплаты населению	732	10	03	0330000400	300	1 305 000,00
670	Публичные нормативные социальные выплаты гражданам	732	10	03	0330000400	310	1 305 000,00
671	Возмещение затрат за текущий ремонт жилых помещений гражданам, заключившим с Администрацией ЗАТО г. Железногорск договоры пожизненного содержания с иждивением в обмен на передачу жилого помещения в муниципальную собственность	732	10	03	0330000410	000	40 000,00
672	Социальное обеспечение и иные выплаты населению	732	10	03	0330000410	300	40 000,00
673	Социальные выплаты гражданам, кроме публичных нормативных социальных выплат	732	10	03	0330000410	320	40 000,00
674	Возмещение затрат специализированной службе по вопросам похоронного дела за ритуальные услуги по захоронению граждан, заключивших с Администрацией ЗАТО г. Железногорск договоры пожизненного содержания с иждивением в обмен на передачу жилого помещения в муниципальную собственность	732	10	03	0330000420	000	30 000,00
675	Социальное обеспечение и иные выплаты населению	732	10	03	0330000420	300	30 000,00
676	Социальные выплаты гражданам, кроме публичных нормативных социальных выплат	732	10	03	0330000420	320	30 000,00
677	Обеспечение бесплатного проезда детей и лиц, сопровождающих организованные группы детей, до места нахождения загородных оздоровительных лагерей и обратно (в соответствии с Законом края от 7 июля 2009 года № 8-3618 "Об обеспечении прав детей на отдых, оздоровление и занятость в Красноярском крае")	732	10	03	0330006400	000	59 700,00
678	Социальное обеспечение и иные выплаты населению	732	10	03	0330006400	300	59 700,00
679	Социальные выплаты гражданам, кроме публичных нормативных социальных выплат	732	10	03	0330006400	320	59 700,00
680	Охрана семьи и детства	732	10	04	0000000000	000	19 550 700,00
681	Муниципальная программа "Развитие образования ЗАТО Железногорск"	732	10	04	0200000000	000	19 550 700,00
682	Подпрограмма "Развитие дошкольного, общего и дополнительного образования детей"	732	10	04	0210000000	000	19 550 700,00
683	Выплата и доставка компенсации родительской платы за присмотр и уход за детьми в образовательных организациях края, реализующих образовательную программу дошкольного образования	732	10	04	0210075560	000	19 550 700,00
684	Социальное обеспечение и иные выплаты населению	732	10	04	0210075560	300	19 550 700,00
685	Публичные нормативные социальные выплаты гражданам	732	10	04	0210075560	310	19 550 700,00
686	Другие вопросы в области социальной политики	732	10	06	0000000000	000	43 089 330,00
687	Муниципальная программа "Развитие системы социальной поддержки граждан"	732	10	06	0300000000	000	43 004 330,00
688	Подпрограмма "Обеспечение своевременного и качественного исполнения переданных государственных полномочий по приему граждан, сбору документов, ведению базы данных получателей социальной помощи и организации социального обслуживания"	732	10	06	0320000000	000	42 382 700,00
689	Осуществление государственных полномочий по организации деятельности органов управления системой социальной защиты населения (в соответствии с Законом края от 20.12.2005 №17-4294 "О наделении органов местного самоуправления муниципальных образований края государственными полномочиями по организации деятельности органов управления системой социальной защиты населения, обеспечивающих решение вопросов социальной поддержки и социального обслуживания населения")	732	10	06	0320075130	000	42 382 700,00
690	Расходы на выплаты персоналу в целях обеспечения выполнения функций государственными (муниципальными) органами, казенными учреждениями, органами управления государственными внебюджетными фондами	732	10	06	0320075130	100	37 113 200,00
691	Расходы на выплаты персоналу государственных (муниципальных) органов	732	10	06	0320075130	120	37 113 200,00
692	Закупка товаров, работ и услуг для государственных (муниципальных) нужд	732	10	06	0320075130	200	5 259 500,00
693	Иные закупки товаров, работ и услуг для обеспечения государственных (муниципальных) нужд	732	10	06	0320075130	240	5 259 500,00
694	Иные бюджетные ассигнования	732	10	06	0320075130	800	10 000,00
695	Уплата налогов, сборов и иных платежей	732	10	06	0320075130	850	10 000,00
696	Подпрограмма "Социальная поддержка отдельных категорий граждан"	732	10	06	0330000000	000	621 630,00
697	Изготовление печатной продукции для информирования населения о мерах социальной поддержки отдельных категорий граждан	732	10	06	0330000040	000	80 000,00
698	Закупка товаров, работ и услуг для государственных (муниципальных) нужд	732	10	06	0330000040	200	80 000,00
699	Иные закупки товаров, работ и услуг для обеспечения государственных (муниципальных) нужд	732	10	06	0330000040	240	80 000,00
700	Информирование населения ЗАТО Железногорск об изменениях в законодательстве Российской Федерации и Красноярского края о мерах социальной поддержки граждан	732	10	06	0330000240	000	90 000,00
701	Закупка товаров, работ и услуг для государственных (муниципальных) нужд	732	10	06	0330000240	200	90 000,00
702	Иные закупки товаров, работ и услуг для обеспечения государственных (муниципальных) нужд	732	10	06	0330000240	240	90 000,00
703	Обеспечение беспрепятственного доступа к муниципальным учреждениям социальной инфраструктуры для инвалидов и других маломобильных групп населения	732	10	06	0330000430	000	451 630,00
704	Закупка товаров, работ и услуг для государственных (муниципальных) нужд	732	10	06	0330000430	200	451 630,00
705	Иные закупки товаров, работ и услуг для обеспечения государственных (муниципальных) нужд	732	10	06	0330000430	240	451 630,00
706	Муниципальная программа "Гражданское общество-ЗАТО Железногорск"	732	10	06	1500000000	000	85 000,00
707	Подпрограмма "Содействие в реализации гражданских инициатив и поддержка социально ориентированных некоммерческих организаций"	732	10	06	1510000000	000	85 000,00
708	Культурно-досуговые мероприятия с участием общественных объединений граждан с ограниченными возможностями здоровья	732	10	06	1510000060	000	10 000,00
709	Предоставление субсидий бюджетным, автономным учреждениям и иным некоммерческим организациям	732	10	06	1510000060	600	10 000,00
710	Субсидии бюджетным учреждениям	732	10	06	1510000060	610	10 000,00
711	Проведение общегородских социально значимых мероприятий с участием сотрудников и добровольцев СОНКО	732	10	06	1510000100	000	75 000,00
712	Закупка товаров, работ и услуг для государственных (муниципальных) нужд	732	10	06	1510000100	200	75 000,00
713	Иные закупки товаров, работ и услуг для обеспечения государственных (муниципальных) нужд	732	10	06	1510000100	240	75 000,00
714	Муниципальное казенное учреждение "Управление культуры"	733	00	00	0000000000	000	327 130 153,00
715	ОБРАЗОВАНИЕ	733	07	00	0000000000	000	86 114 554,00
716	Дополнительное образование детей	733	07	03	0000000000	000	85 418 232,00
717	Муниципальная программа "Развитие образования ЗАТО Железногорск"	733	07	03	0200000000	000	329 000,00
718	Подпрограмма "Развитие дошкольного, общего и дополнительного образования детей"	733	07	03	0210000000	000	329 000,00
719	Обеспечение возможности участия одаренных детей в краевых массовых мероприятиях, имеющих школьный, муниципальный и краевой уровень организации	733	07	03	0210000120	000	30 000,00
720	Предоставление субсидий бюджетным, автономным учреждениям и иным некоммерческим организациям	733	07	03	0210000120	600	30 000,00

721	Субсидии бюджетным учреждениям	733	07	03	0210000120	610	30 000,00
722	Модернизация материально-технической базы образовательных организаций, работающих с одаренными детьми	733	07	03	0210000130	000	299 000,00
723	Предоставление субсидий бюджетным, автономным учреждениям и иным некоммерческим организациям	733	07	03	0210000130	600	299 000,00
724	Субсидии бюджетным учреждениям	733	07	03	0210000130	610	299 000,00
725	Муниципальная программа "Развитие культуры ЗАТО Железногорск"	733	07	03	0800000000	000	85 089 232,00
726	Подпрограмма "Обеспечение условий реализации программы и прочие мероприятия"	733	07	03	0830000000	000	85 089 232,00
727	Оказание услуг и выполнение работ учреждениями дополнительного образования в области культуры	733	07	03	0830000030	000	85 089 232,00
728	Предоставление субсидий бюджетным, автономным учреждениям и иным некоммерческим организациям	733	07	03	0830000030	600	85 089 232,00
729	Субсидии бюджетным учреждениям	733	07	03	0830000030	610	85 089 232,00
730	Молодежная политика	733	07	07	0000000000	000	696 322,00
731	Муниципальная программа "Молодежь ЗАТО Железногорск в XXI веке"	733	07	07	1000000000	000	696 322,00
732	Подпрограмма "Вовлечение молодежи ЗАТО Железногорск в социальную практику"	733	07	07	1010000000	000	696 322,00
733	Создание условий для трудовой занятости несовершеннолетних граждан ЗАТО Железногорск, организация работы муниципальных трудовых отрядов и профориентации молодежи	733	07	07	1010000010	000	696 322,00
734	Предоставление субсидий бюджетным, автономным учреждениям и иным некоммерческим организациям	733	07	07	1010000010	600	696 322,00
735	Субсидии бюджетным учреждениям	733	07	07	1010000010	610	362 271,00
736	Субсидии автономным учреждениям	733	07	07	1010000010	620	334 051,00
737	КУЛЬТУРА, КИНЕМАТОГРАФИЯ	733	08	00	0000000000	000	239 274 795,00
738	Культура	733	08	01	0000000000	000	239 104 795,00
739	Муниципальная программа "Развитие системы социальной поддержки граждан"	733	08	01	0300000000	000	45 000,00
740	Подпрограмма "Социальная поддержка отдельных категорий граждан"	733	08	01	0330000000	000	45 000,00
741	Обеспечение беспрепятственного доступа к муниципальным учреждениям социальной инфраструктуры для инвалидов и других маломобильных групп населения	733	08	01	0330000430	000	45 000,00
742	Предоставление субсидий бюджетным, автономным учреждениям и иным некоммерческим организациям	733	08	01	0330000430	600	45 000,00
743	Субсидии бюджетным учреждениям	733	08	01	0330000430	610	45 000,00
744	Муниципальная программа "Развитие культуры ЗАТО Железногорск"	733	08	01	0800000000	000	239 059 795,00
745	Подпрограмма "Культурное наследие"	733	08	01	0810000000	000	67 949 108,00
746	Проведение капитального ремонта здания МБУК ЦГБ им.М.Горького ул.Крупской, 8	733	08	01	0810000030	000	6 000 000,00
747	Предоставление субсидий бюджетным, автономным учреждениям и иным некоммерческим организациям	733	08	01	0810000030	600	6 000 000,00
748	Субсидии бюджетным учреждениям	733	08	01	0810000030	610	6 000 000,00
749	Оказание услуг и выполнение работ библиотекой	733	08	01	0810000060	000	44 335 635,00
750	Предоставление субсидий бюджетным, автономным учреждениям и иным некоммерческим организациям	733	08	01	0810000060	600	44 335 635,00
751	Субсидии бюджетным учреждениям	733	08	01	0810000060	610	44 335 635,00
752	Оказание услуг и выполнение работ музейно-выставочным центром	733	08	01	0810000070	000	17 603 373,00
753	Предоставление субсидий бюджетным, автономным учреждениям и иным некоммерческим организациям	733	08	01	0810000070	600	17 603 373,00
754	Субсидии бюджетным учреждениям	733	08	01	0810000070	610	17 603 373,00
755	Комплектование книжных фондов библиотек	733	08	01	0810051440	000	10 100,00
756	Предоставление субсидий бюджетным, автономным учреждениям и иным некоммерческим организациям	733	08	01	0810051440	600	10 100,00
757	Субсидии бюджетным учреждениям	733	08	01	0810051440	610	10 100,00
758	Подпрограмма "Досуг, искусство и народное творчество"	733	08	01	0820000000	000	164 498 992,00
759	Оказание услуг и выполнение работ учреждениями театрального искусства	733	08	01	0820000130	000	57 597 825,00
760	Предоставление субсидий бюджетным, автономным учреждениям и иным некоммерческим организациям	733	08	01	0820000130	600	57 597 825,00
761	Субсидии бюджетным учреждениям	733	08	01	0820000130	610	57 597 825,00
762	Оказание услуг и выполнение работ культурно - досуговыми учреждениями	733	08	01	0820000140	000	71 023 643,00
763	Предоставление субсидий бюджетным, автономным учреждениям и иным некоммерческим организациям	733	08	01	0820000140	600	71 023 643,00
764	Субсидии бюджетным учреждениям	733	08	01	0820000140	610	71 023 643,00
765	Оказание услуг и выполнение работ парком культуры и отдыха	733	08	01	0820000150	000	35 877 524,00
766	Предоставление субсидий бюджетным, автономным учреждениям и иным некоммерческим организациям	733	08	01	0820000150	600	35 877 524,00
767	Субсидии автономным учреждениям	733	08	01	0820000150	620	35 877 524,00
768	Подпрограмма "Обеспечение условий реализации программы и прочие мероприятия"	733	08	01	0830000000	000	6 611 695,00
769	Обеспечение реализации муниципальной программы	733	08	01	0830000020	000	6 611 695,00
770	Расходы на выплаты персоналу в целях обеспечения выполнения функций государственными (муниципальными) органами, казенными учреждениями, органами управления государственными внебюджетными фондами	733	08	01	0830000020	100	5 757 526,00
771	Расходы на выплаты персоналу казенных учреждений	733	08	01	0830000020	110	5 757 526,00
772	Закупка товаров, работ и услуг для государственных (муниципальных) нужд	733	08	01	0830000020	200	854 169,00
773	Иные закупки товаров, работ и услуг для обеспечения государственных (муниципальных) нужд	733	08	01	0830000020	240	854 169,00
774	Другие вопросы в области культуры, кинематографии	733	08	04	0000000000	000	170 000,00
775	Муниципальная программа "Безопасный город"	733	08	04	0700000000	000	170 000,00
776	Подпрограмма "Комплексные меры противодействия злоупотреблению наркотическими средствами и их незаконному обороту"	733	08	04	0720000000	000	170 000,00
777	Организация и проведение профилактических мероприятий антинаркотической направленности	733	08	04	0720000030	000	30 000,00
778	Предоставление субсидий бюджетным, автономным учреждениям и иным некоммерческим организациям	733	08	04	0720000030	600	30 000,00
779	Субсидии бюджетным учреждениям	733	08	04	0720000030	610	30 000,00
780	Создание условий для вовлечения граждан в антинаркотическую деятельность	733	08	04	0720000040	000	140 000,00
781	Предоставление субсидий бюджетным, автономным учреждениям и иным некоммерческим организациям	733	08	04	0720000040	600	140 000,00
782	Субсидии бюджетным учреждениям	733	08	04	0720000040	610	140 000,00
783	СОЦИАЛЬНАЯ ПОЛИТИКА	733	10	00	0000000000	000	1 740 804,00
784	Социальное обеспечение населения	733	10	03	0000000000	000	302 495,00
785	Муниципальная программа "Развитие системы социальной поддержки граждан"	733	10	03	0300000000	000	302 495,00
786	Подпрограмма "Социальная поддержка отдельных категорий граждан"	733	10	03	0330000000	000	302 495,00
787	Новогодние мероприятия с вручением подарков детям	733	10	03	0330000140	000	109 855,00
788	Предоставление субсидий бюджетным, автономным учреждениям и иным некоммерческим организациям	733	10	03	0330000140	600	109 855,00
789	Субсидии бюджетным учреждениям	733	10	03	0330000140	610	109 855,00
790	Обучение граждан пожилого возраста основам компьютерной грамотности	733	10	03	0330000270	000	192 640,00
791	Предоставление субсидий бюджетным, автономным учреждениям и иным некоммерческим организациям	733	10	03	0330000270	600	192 640,00
792	Субсидии бюджетным учреждениям	733	10	03	0330000270	610	192 640,00
793	Другие вопросы в области социальной политики	733	10	06	0000000000	000	1 438 309,00
794	Муниципальная программа "Развитие системы социальной поддержки граждан"	733	10	06	0300000000	000	248 309,00
795	Подпрограмма "Социальная поддержка отдельных категорий граждан"	733	10	06	0330000000	000	248 309,00
796	Создание условий для активного участия граждан старшего поколения в общественной жизни	733	10	06	0330000020	000	10 000,00
797	Предоставление субсидий бюджетным, автономным учреждениям и иным некоммерческим организациям	733	10	06	0330000020	600	10 000,00
798	Субсидии бюджетным учреждениям	733	10	06	0330000020	610	10 000,00
799	Проведение социально значимых мероприятий по торжественным регистрациям рождения детей	733	10	06	0330000090	000	80 000,00
800	Предоставление субсидий бюджетным, автономным учреждениям и иным некоммерческим организациям	733	10	06	0330000090	600	80 000,00
801	Субсидии бюджетным учреждениям	733	10	06	0330000090	610	80 000,00
802	Поздравление отдельных категорий граждан старшего поколения	733	10	06	0330000310	000	158 309,00
803	Предоставление субсидий бюджетным, автономным учреждениям и иным некоммерческим организациям	733	10	06	0330000310	600	158 309,00
804	Субсидии бюджетным учреждениям	733	10	06	0330000310	610	158 309,00
805	Муниципальная программа "Гражданское общество-ЗАТО Железногорск"	733	10	06	1500000000	000	1 190 000,00
806	Подпрограмма "Содействие в реализации гражданских инициатив и поддержка социально ориентированных некоммерческих организаций"	733	10	06	1510000000	000	1 190 000,00
807	Культурно-досуговые мероприятия с участием общественных объединений граждан с ограниченными возможностями здоровья	733	10	06	1510000060	000	377 600,00
808	Предоставление субсидий бюджетным, автономным учреждениям и иным некоммерческим организациям	733	10	06	1510000060	600	377 600,00
809	Субсидии бюджетным учреждениям	733	10	06	1510000060	610	377 600,00
810	Проведение лекций по краеведению и культуре для участников общественных объединений	733	10	06	1510000090	000	84 400,00
811	Предоставление субсидий бюджетным, автономным учреждениям и иным некоммерческим организациям	733	10	06	1510000090	600	84 400,00
812	Субсидии бюджетным учреждениям	733	10	06	1510000090	610	84 400,00
813	Проведение общегородских социально значимых мероприятий с участием сотрудников и добровольцев СОНКО	733	10	06	1510000100	000	728 000,00
814	Предоставление субсидий бюджетным, автономным учреждениям и иным некоммерческим организациям	733	10	06	1510000100	600	728 000,00
815	Субсидии бюджетным учреждениям	733	10	06	1510000100	610	718 000,00
816	Субсидии автономным учреждениям	733	10	06	1510000100	620	10 000,00
817	Муниципальное казенное учреждение "Управление образования"	734	00	00	0000000000	000	1 540 830 806,00
818	ОБРАЗОВАНИЕ	734	07	00	0000000000	000	1 531 784 318,00
819	Дошкольное образование	734	07	01	0000000000	000	774 862 899,00
820	Муниципальная программа "Развитие образования ЗАТО Железногорск"	734	07	01	0200000000	000	774 862 899,00
821	Подпрограмма "Развитие дошкольного, общего и дополнительного образования детей"	734	07	01	0210000000	000	774 862 899,00
822	Предоставление дошкольного образования	734	07	01	0210000010	000	255 689 479,00
823	Предоставление субсидий бюджетным, автономным учреждениям и иным некоммерческим организациям	734	07	01	0210000010	600	255 689 479,00
824	Субсидии бюджетным учреждениям	734	07	01	0210000010	610	243 977 828,00
825	Субсидии автономным учреждениям	734	07	01	0210000010	620	11 711 651,00
826	Обеспечение безопасных условий функционирования образовательных организаций в соответствии с действующим законодательством	734	07	01	0210000260	000	2 181 120,00
827	Предоставление субсидий бюджетным, автономным учреждениям и иным некоммерческим организациям	734	07	01	0210000260	600	2 181 120,00
828	Субсидии бюджетным учреждениям	734	07	01	0210000260	610	2 181 120,00
829	Обеспечение государственных гарантий реализации прав на получение общедоступного и бесплатного дошкольного образования в муниципальных дошкольных образовательных организациях, общедоступного и бесплатного дошкольного образования в муниципальных общеобразовательных организациях в части обеспечения деятельности административного и учебно-вспомогательного персонала муниципальных дошкольных образовательных и общеобразовательных организаций	734	07	01	0210074080	000	143 899 500,00
830	Предоставление субсидий бюджетным, автономным учреждениям и иным некоммерческим организациям	734	07	01	0210074080	600	143 899 500,00
831	Субсидии бюджетным учреждениям	734	07	01	0210074080	610	135 088 271,00
832	Субсидии автономным учреждениям	734	07	01	0210074080	620	8 811 229,00
833	Осуществление присмотра и ухода за детьми-инвалидами, детьми-сиротами и детьми, оставшимися без попечения родителей, а также детьми с туберкулезной интоксикацией, обучающимися в муниципальных образовательных организациях, реализующих образовательную программу дошкольного образования, без взимания родительской платы	734	07	01	0210075540	000	1 083 600,00
834	Предоставление субсидий бюджетным, автономным учреждениям и иным некоммерческим организациям	734	07	01	0210075540	600	1 083 600,00
835	Субсидии бюджетным учреждениям	734	07	01	0210075540	610	1 049 712,00
836	Субсидии автономным учреждениям	734	07	01	0210075540	620	33 888,00
837	Обеспечение государственных гарантий реализации прав на получение общедоступного и бесплатного дошкольного образования в муниципальных дошкольных образовательных организациях, общедоступного и бесплатного дошкольного образования, в муниципальных общеобразовательных организациях, за исключением обеспечения деятельности административного и учебно-вспомогательного персонала муниципальных дошкольных образовательных и общеобразовательных организаций	734	07	01	0210075880	000	372 009 200,00
838	Предоставление субсидий бюджетным, автономным учреждениям и иным некоммерческим организациям	734	07	01	0210075880	600	372 009 200,00
839	Субсидии бюджетным учреждениям	734	07	01	0210075880	610	355 232 261,00
840	Субсидии автономным учреждениям	734	07	01	0210075880	620	16 776 939,00
841	Общее образование	734	07	02	0000000000	000	559 628 563,00
842	Муниципальная программа "Развитие образования ЗАТО Железногорск"	734	07	02	0200000000	000	559 628 563,00
843	Подпрограмма "Развитие дошкольного, общего и дополнительного образования детей"	734	07	02	0210000000	000	559 628 563,00
844	Обеспечение возможности участия одаренных детей в краевых массовых мероприятиях, имеющих школьный, муниципальный и краевой уровень организации	734	07	02	0210000120	000	150 000,00
845	Предоставление субсидий бюджетным, автономным учреждениям и иным некоммерческим организациям	734	07	02	0210000120	600	150 000,00
846	Субсидии бюджетным учреждениям	734	07	02	0210000120	610	132 300,00
847	Субсидии автономным учреждениям	734	07	02	0210000120	620	17 700,00
848	Предоставление общедоступного и бесплатного начального общего, основного общего, среднего (полного) общего образования по основным общеобразовательным программам	734	07	02	0210000220	000	142 331 830,00
849	Предоставление субсидий бюджетным, автономным учреждениям и иным некоммерческим организациям	734	07	02	0210000220	600	142 331 830,00
850	Субсидии бюджетным учреждениям	734	07	02	0210000220	610	129 690 778,00
851	Субсидии автономным учреждениям	734	07	02	0210000220	620	12 641 052,00
852	Обеспечение безопасных условий функционирования образовательных организаций в соответствии с действующим законодательством	734	07	02	0210000260	000	4 060 133,00
853	Предоставление субсидий бюджетным, автономным учреждениям и иным некоммерческим организациям	734	07	02	0210000260	600	4 060 133,00
854	Субсидии бюджетным учреждениям	734	07	02	0210000260	610	4 060 133,00
855	Обеспечение государственных гарантий реализации прав на получение общедоступного и бесплатного начального общего, основного общего, среднего общего образования в муниципальных общеобразовательных организациях, обеспечение дополнительного образования детей в муниципальных общеобразовательных организациях в части обеспечения деятельности административного и учебно-вспомогательного персонала муниципальных общеобразовательных организаций	734	07	02	0210074090	000	85 307 000,00
856	Предоставление субсидий бюджетным, автономным учреждениям и иным некоммерческим организациям	734	07	02	0210074090	600	85 307 000,00
857	Субсидии бюджетным учреждениям	734	07	02	0210074090	610	76 653 551,00
858	Субсидии автономным учреждениям	734	07	02	0210074090	620	8 653 449,00
859	Обеспечение государственных гарантий и реализации прав граждан на получение общедоступного и бесплатного начального общего, основного общего, среднего общего образования в муниципальных общеобразовательных организациях, обеспечение дополнительного образования детей в муниципальных общеобразовательных организациях, за исключением обеспечения деятельности административного и учебно-вспомогательного персонала муниципальных общеобразовательных организаций	734	07	02	0210075640	000	327 779 600,00
860	Предоставление субсидий бюджетным, автономным учреждениям и иным некоммерческим организациям	734	07	02	0210075640	600	327 779 600,00
861	Субсидии бюджетным учреждениям	734	07	02	0210075640	610	290 640 001,00
862	Субсидии автономным учреждениям	734	07	02	0210075640	620	37 139 599,00
863	Дополнительное образование детей	734	07	03	0000000000	000	109 227 305,00
864	Муниципальная программа "Развитие образования ЗАТО Железногорск"	734	07	03	0200000000	000	109 227 305,00
865	Подпрограмма "Развитие дошкольного, общего и дополнительного образования детей"	734	07	03	0210000000	000	109 227 305,00
866	Организация и обеспечение условий для раскрытия и развития всех способностей и дарований обучающихся. Выявление педагогов, обладающих потенциалом к высоким профессиональным достижениям в работе с одаренными обучающимися	734	07	03	0210000110	000	379 000,00
867	Предоставление субсидий бюджетным, автономным учреждениям и иным некоммерческим организациям	734	07	03	0210000110	600	379 000,00
868	Субсидии бюджетным учреждениям	734	07	03	0210000110	610	379 000,00
869	Предоставление дополнительного образования различной направленности	734	07	03	0210000140	000	108 848 305,00
870	Предоставление субсидий бюджетным, автономным учреждениям и иным некоммерческим организациям	734	07	03	0210000140	600	108 848 305,00
871	Субсидии бюджетным учреждениям	734	07	03	0210000140	610	82 458 444,00
872	Субсидии автономным учреждениям	734	07	03	0210000140	620	26 389 861,00
873	Молодежная политика	734	07	07	0000000000	000	24 074 627,00
874	Муниципальная программа "Развитие образования ЗАТО Железногорск"	734	07	07	0200000000	000	18 325 632,00
875	Подпрограмма "Развитие дошкольного, общего и дополнительного образования детей"	734	07	07	0210000000	000	18 325 632,00
876	Расходы на оплату стоимости набора продуктов питания или готовых блюд и их транспортировки в лагеря с дневным пребыванием детей	734	07	07	021007397Г	000	4 079 500,00
877	Предоставление субсидий бюджетным, автономным учреждениям и иным некоммерческим организациям	734	07	07	021007397Г	600	4 079 500,00
878	Субсидии бюджетным учреждениям	734	07	07	021007397Г	610	3 671 538,00
879	Субсидии автономным учреждениям	734	07	07	021007397Г	620	407 962,00
880	Расходы на оплату стоимости путевок для детей в краевые государственные и негосударственные организации отдыха детей и их оздоровления, зарегистрированные на территории края, муниципальные загородные оздоровительные лагеря, организацию отдыха детей и их оздоровления в муниципальных загородных оздоровительных лагерях	734	07	07	021007397Д	000	7 659 800,00
881	Предоставление субсидий бюджетным, автономным учреждениям и иным некоммерческим организациям	734	07	07	021007397Д	600	7 659 800,00
882	Субсидии автономным учреждениям	734	07	07	021007397Д	620	7 659 800,00
883	Софинансирование расходов на оплату стоимости набора продуктов питания или готовых блюд и их транспортировки в лагеря с дневным пребыванием детей	734	07	07	02100S397Г	000	1 748 410,00
884	Предоставление субсидий бюджетным, автономным учреждениям и иным некоммерческим организациям	734	07	07	02100S397Г	600	1 748 410,00
885	Субсидии бюджетным учреждениям	734	07	07	02100S397Г	610	1 573 569,00
886	Субсидии автономным учреждениям	734	07	07	02100S397Г	620	174 841,00
887	Софинансирование расходов на оплату стоимости путевок для детей в краевые государственные и негосударственные организации отдыха детей и их оздоровления, зарегистрированные на территории края, муниципальные загородные оздоровительные лагеря, организацию отдыха детей и их оздоровления в муниципальных загородных оздоровительных лагерях	734	07	07	02100S397Д	000	4 837 922,00
888	Предоставление субсидий бюджетным, автономным учреждениям и иным некоммерческим организациям	734	07	07	02100S397Д	600	4 837 922,00
889	Субсидии автономным учреждениям	734	07	07	02100S397Д	620	4 837 922,00
890	Муниципальная программа "Молодежь ЗАТО Железногорск в XXI веке"	734	07	07	1000000000	000	5 748 995,00
891	Подпрограмма "Вовлечение молодежи ЗАТО Железногорск в социальную практику"	734	07	07	1010000000	000	5 748 995,00
892	Создание условий для трудовой занятости несовершеннолетних граждан ЗАТО Железногорск, организация работы муниципальных трудовых отрядов и профориентации молодежи	734	07	07	1010000010	000	5 748 995,00
893	Предоставление субсидий бюджетным, автономным учреждениям и иным некоммерческим организациям	734	07	07	1010000010	600	5 748 995,00
894	Субсидии бюджетным учреждениям	734	07	07	1010000010	610	5 482 710,00
895	Субсидии автономным учреждениям	734	07	07	1010000010	620	266 285,00
896	Другие вопросы в области образования	734	07	09	0000000000	000	63 990 924,00
897	Муниципальная программа "Развитие образования ЗАТО Железногорск"	734	07	09	0200000000	000	63 990 924,00
898	Подпрограмма "Развитие дошкольного, общего и дополнительного образования детей"	734	07	09	0210000000	000	63 990 924,00
899	Обеспечение возможности участия одаренных детей в краевых массовых мероприятиях, имеющих школьный, муниципальный и краевой уровень организации	734	07	09	0210000120	000	368 000,00
900	Закупка товаров, работ и услуг для государственных (муниципальных) нужд	734	07	09	0210000120	200	368 000,00
901	Иные закупки товаров, работ и услуг для обеспечения государственных (муниципальных) нужд	734	07	09	0210000120	240	368 000,00
902	Выполнение функций муниципальными казенными учреждениями	734	07	09	0210000150	000	63 622 924,00
903	Расходы на выплаты персоналу в целях обеспечения выполнения функций государственными (муниципальными) органами, казенными учреждениями, органами управления государственными внебюджетными фондами	734	07	09	0210000150	100	46 703 812,00
904	Расходы на выплаты персоналу казенных учреждений	734	07	09	0210000150	110	46 703 812,00
905	Закупка товаров, работ и услуг для государственных (муниципальных) нужд	734	07	09	0210000150	200	16 918 612,00
906	Иные закупки товаров, работ и услуг для обеспечения государственных (муниципальных) нужд	734	07	09	0210000150	240	16 918 612,00
907	Иные бюджетные ассигнования	734	07	09	0210000150	800	500,00
908	Уплата налогов, сборов и иных платежей	734	07	09	0210000150	850	500,00
909	СОЦИАЛЬНАЯ ПОЛИТИКА	734	10	00	0000000000	000	9 046 488,00
910	Социальное обеспечение населения	734	10	03	0000000000	000	9 046 488,00
911	Муниципальная программа "Развитие образования ЗАТО Железногорск"	734	10	03	0200000000	000	4 994 026,00
912	Подпрограмма "Развитие дошкольного, общего и дополнительного образования детей"	734	10	03	0210000000	000	4 994 026,00
913	Обеспечение питанием детей, обучающихся в муниципальных и частных образовательных организациях, реализующих основные общеобразовательные программы, без взимания платы	734	10	03	0210075660	000	4 994 026,00
914	Предоставление субсидий бюджетным, автономным учреждениям и иным некоммерческим организациям	734	10	03	0210075660	600	4 994 026,00

915	Субсидии бюджетным учреждениям	734	10	03	0210075660	610	4 846 837,00
916	Субсидии автономным учреждениям	734	10	03	0210075660	620	147 189,00
917	Муниципальная программа "Развитие системы социальной поддержки граждан"	734	10	03	0300000000	000	4 052 462,00
918	Подпрограмма "Социальная поддержка отдельных категорий граждан"	734	10	03	0330000000	000	4 052 462,00
919	Обеспечение горячим питанием без взимания платы детей, обучающихся в муниципальных бюджетных, муниципальных автономных общеобразовательных учреждениях ЗАТО Железногорск	734	10	03	0330000080	000	2 545 805,00
920	Предоставление субсидий бюджетным, автономным учреждениям и иным некоммерческим организациям	734	10	03	0330000080	600	2 545 805,00
921	Субсидии бюджетным учреждениям	734	10	03	0330000080	610	2 427 725,00
922	Субсидии автономным учреждениям	734	10	03	0330000080	620	118 080,00
923	Обеспечение детей новогодними подарками	734	10	03	0330000130	000	1 506 657,00
924	Предоставление субсидий бюджетным, автономным учреждениям и иным некоммерческим организациям	734	10	03	0330000130	600	1 506 657,00
925	Субсидии бюджетным учреждениям	734	10	03	0330000130	610	1 395 418,00
926	Субсидии автономным учреждениям	734	10	03	0330000130	620	111 239,00
927	Финансовое управление Администрации ЗАТО г.Железногорск	801	00	00	0000000000	000	63 637 072,00
928	ОБЩЕГОСУДАРСТВЕННЫЕ ВОПРОСЫ	801	01	00	0000000000	000	41 521 887,00
929	Обеспечение деятельности финансовых, налоговых и таможенных органов и органов финансового (финансово-бюджетного) надзора	801	01	06	0000000000	000	9 680 308,00
930	Муниципальная программа "Управление муниципальными финансами в ЗАТО Железногорск"	801	01	06	1600000000	000	9 680 308,00
931	Подпрограмма "Обеспечение реализации муниципальной программы и прочие мероприятия"	801	01	06	1620000000	000	9 680 308,00
932	Руководство и управление в сфере установленных функций органов местного самоуправления в рамках подпрограммы "Обеспечение реализации муниципальной программы и прочие мероприятия"	801	01	06	1620000210	000	9 680 308,00
933	Расходы на выплаты персоналу в целях обеспечения выполнения функций государственными (муниципальными) органами, казенными учреждениями, органами управления государственными внебюджетными фондами	801	01	06	1620000210	100	8 942 040,00
934	Расходы на выплаты персоналу государственных (муниципальных) органов	801	01	06	1620000210	120	8 942 040,00
935	Закупка товаров, работ и услуг для государственных (муниципальных) нужд	801	01	06	1620000210	200	737 268,00
936	Иные закупки товаров, работ и услуг для обеспечения государственных (муниципальных) нужд	801	01	06	1620000210	240	737 268,00
937	Иные бюджетные ассигнования	801	01	06	1620000210	800	1 000,00
938	Уплата налогов, сборов и иных платежей	801	01	06	1620000210	850	1 000,00
939	Резервные фонды	801	01	11	0000000000	000	1 200 801,00
940	Непрограммные расходы Финансового управления Администрации ЗАТО г. Железногорск	801	01	11	8300000000	000	1 200 801,00
941	Другие непрограммные расходы Финансового управления Администрации ЗАТО г. Железногорск	801	01	11	8320000000	000	1 200 801,00
942	Резервный фонд Администрации ЗАТО г. Железногорск	801	01	11	8320000110	000	1 200 801,00
943	Иные бюджетные ассигнования	801	01	11	8320000110	800	1 200 801,00
944	Резервные средства	801	01	11	8320000110	870	1 200 801,00
945	Другие общегосударственные вопросы	801	01	13	0000000000	000	30 640 778,00
946	Непрограммные расходы Финансового управления Администрации ЗАТО г. Железногорск	801	01	13	8300000000	000	30 640 778,00
947	Другие непрограммные расходы Финансового управления Администрации ЗАТО г. Железногорск	801	01	13	8320000000	000	30 640 778,00
948	Резерв средств на повышение тарифов на оплату коммунальных услуг в рамках непрограммных расходов Финансового управления Администрации ЗАТО г. Железногорск	801	01	13	8320000120	000	22 381 004,00
949	Иные бюджетные ассигнования	801	01	13	8320000120	800	22 381 004,00
950	Резервные средства	801	01	13	8320000120	870	22 381 004,00
951	Исполнение судебных актов по искам о возмещении вреда, причиненного незаконными действиями (бездействием) органов местного самоуправления или их должностных лиц, в том числе в результате издания органами местного самоуправления актов, не соответствующих закону или иному нормативному правовому акту, а также судебных актов по иным искам о взыскании денежных средств за счет местного бюджета (за исключением судебных актов о взыскании денежных средств в порядке субсидиарной ответственности главных распорядителей средств местного бюджета) и иные судебные расходы в рамках непрограммных расходов Финансового управления Администрации ЗАТО г. Железногорск	801	01	13	8320000150	000	150 000,00
952	Иные бюджетные ассигнования	801	01	13	8320000150	800	150 000,00
953	Исполнение судебных актов	801	01	13	8320000150	830	150 000,00
954	Региональные выплаты и выплаты, обеспечивающие уровень заработной платы работников бюджетной сферы не ниже размера минимальной заработной платы (минимального размера оплаты труда) в рамках непрограммных расходов Финансового управления Администрации ЗАТО г. Железногорск	801	01	13	8320000170	000	8 109 774,00
955	Иные бюджетные ассигнования	801	01	13	8320000170	800	8 109 774,00
956	Резервные средства	801	01	13	8320000170	870	8 109 774,00
957	НАЦИОНАЛЬНАЯ ЭКОНОМИКА	801	04	00	0000000000	000	5 000 000,00
958	Дорожное хозяйство (дорожные фонды)	801	04	09	0000000000	000	5 000 000,00
959	Муниципальная программа "Развитие транспортной системы, содержание и благоустройство территории ЗАТО Железногорск"	801	04	09	1200000000	000	5 000 000,00
960	Подпрограмма "Осуществление дорожной деятельности в отношении автомобильных дорог местного значения"	801	04	09	1210000000	000	5 000 000,00
961	Резерв средств на софинансирование мероприятий по краевым программам в рамках подпрограммы "Осуществление дорожной деятельности в отношении автомобильных дорог местного значения"	801	04	09	1210000110	000	5 000 000,00
962	Иные бюджетные ассигнования	801	04	09	1210000110	800	5 000 000,00
963	Резервные средства	801	04	09	1210000110	870	5 000 000,00
964	ЖИЛИЩНО-КОММУНАЛЬНОЕ ХОЗЯЙСТВО	801	05	00	0000000000	000	2 500 000,00
965	Коммунальное хозяйство	801	05	02	0000000000	000	1 000 000,00
966	Муниципальная программа "Реформирование и модернизация жилищно-коммунального хозяйства и повышение энергетической эффективности на территории ЗАТО Железногорск"	801	05	02	0400000000	000	1 000 000,00
967	Подпрограмма "Модернизация и капитальный ремонт объектов коммунальной инфраструктуры и энергетического комплекса ЗАТО Железногорск"	801	05	02	0410000000	000	1 000 000,00
968	Резерв средств на софинансирование мероприятий по краевым программам в рамках подпрограммы "Модернизация и капитальный ремонт объектов коммунальной инфраструктуры и энергетического комплекса ЗАТО Железногорск"	801	05	02	0410000010	000	1 000 000,00
969	Иные бюджетные ассигнования	801	05	02	0410000010	800	1 000 000,00
970	Резервные средства	801	05	02	0410000010	870	1 000 000,00
971	Благоустройство	801	05	03	0000000000	000	1 500 000,00
972	Муниципальная программа "Развитие транспортной системы, содержание и благоустройство территории ЗАТО Железногорск"	801	05	03	1200000000	000	1 500 000,00
973	Подпрограмма "Организация благоустройства территории"	801	05	03	1240000000	000	1 500 000,00
974	Резерв средств на софинансирование мероприятий по краевым программам в рамках подпрограммы "Организация благоустройства территории"	801	05	03	1240000040	000	1 500 000,00
975	Иные бюджетные ассигнования	801	05	03	1240000040	800	1 500 000,00
976	Резервные средства	801	05	03	1240000040	870	1 500 000,00
977	ОБРАЗОВАНИЕ	801	07	00	0000000000	000	4 000 000,00
978	Общее образование	801	07	02	0000000000	000	2 000 000,00
979	Муниципальная программа "Развитие образования ЗАТО Железногорск"	801	07	02	0200000000	000	2 000 000,00
980	Подпрограмма "Развитие дошкольного, общего и дополнительного образования детей"	801	07	02	0210000000	000	2 000 000,00
981	Резерв средств на софинансирование мероприятий по краевым программам в рамках подпрограммы "Развитие дошкольного, общего и дополнительного образования детей"	801	07	02	0210000080	000	2 000 000,00
982	Иные бюджетные ассигнования	801	07	02	0210000080	800	2 000 000,00
983	Резервные средства	801	07	02	0210000080	870	2 000 000,00
984	Молодежная политика	801	07	07	0000000000	000	2 000 000,00
985	Муниципальная программа "Развитие образования ЗАТО Железногорск"	801	07	07	0200000000	000	2 000 000,00
986	Подпрограмма "Развитие дошкольного, общего и дополнительного образования детей"	801	07	07	0210000000	000	2 000 000,00
987	Резерв средств на софинансирование мероприятий по краевым программам в рамках подпрограммы "Развитие дошкольного, общего и дополнительного образования детей"	801	07	07	0210000080	000	2 000 000,00
988	Иные бюджетные ассигнования	801	07	07	0210000080	800	2 000 000,00
989	Резервные средства	801	07	07	0210000080	870	2 000 000,00
990	КУЛЬТУРА, КИНЕМАТОГРАФИЯ	801	08	00	0000000000	000	1 148 500,00
991	Культура	801	08	01	0000000000	000	1 148 500,00
992	Муниципальная программа "Развитие системы социальной поддержки граждан"	801	08	01	0300000000	000	148 500,00
993	Подпрограмма "Социальная поддержка отдельных категорий граждан"	801	08	01	0330000000	000	148 500,00
994	Резерв средств на софинансирование мероприятий по краевым программам для обеспечения беспрепятственного доступа к муниципальным учреждениям социальной инфраструктуры для инвалидов и других маломобильных групп населения	801	08	01	0330000440	000	148 500,00
995	Иные бюджетные ассигнования	801	08	01	0330000440	800	148 500,00
996	Резервные средства	801	08	01	0330000440	870	148 500,00
997	Муниципальная программа "Развитие культуры ЗАТО Железногорск"	801	08	01	0800000000	000	1 000 000,00
998	Подпрограмма "Досуг, искусство и народное творчество"	801	08	01	0820000000	000	1 000 000,00
999	Резерв средств на софинансирование мероприятий по краевым программам в рамках подпрограммы "Досуг, искусство и народное творчество"	801	08	01	0820000070	000	1 000 000,00
1000	Иные бюджетные ассигнования	801	08	01	0820000070	800	1 000 000,00
1001	Резервные средства	801	08	01	0820000070	870	1 000 000,00
1002	ОБСЛУЖИВАНИЕ ГОСУДАРСТВЕННОГО И МУНИЦИПАЛЬНОГО ДОЛГА	801	13	00	0000000000	000	9 466 685,00
1003	Обслуживание государственного внутреннего и муниципального долга	801	13	01	0000000000	000	9 466 685,00
1004	Муниципальная программа "Управление муниципальными финансами в ЗАТО Железногорск"	801	13	01	1600000000	000	9 466 685,00
1005	Подпрограмма "Управление муниципальным долгом ЗАТО Железногорск"	801	13	01	1610000000	000	9 466 685,00
1006	Обслуживание муниципального долга	801	13	01	1610000010	000	9 466 685,00
1007	Обслуживание государственного (муниципального) долга	801	13	01	1610000010	700	9 466 685,00
1008	Обслуживание муниципального долга	801	13	01	1610000010	730	9 466 685,00
1009	Итого						3 435 183 854,00

Приложение № 10 к решению Совета депутатов от 15.12.2016 № 15-66Р

ВЕДОМСТВЕННАЯ СТРУКТУРА РАСХОДОВ БЮДЖЕТА ЗАТО ЖЕЛЕЗНОГОРСК НА 2018 ГОД

(рублей)

№ п/п	Наименование	Код					Утверждено на 2018 год
		главного распорядителя средств	раздела	подраздела	целевой статьи	вида расходов	
1	Администрация закрытого административно-территориального образования город Железногорск	009	00	00	0000000000	000	1 035 135 211,00
2	ОБЩЕГОСУДАРСТВЕННЫЕ ВОПРОСЫ	009	01	00	0000000000	000	215 944 903,00
3	Функционирование Правительства Российской Федерации, высших исполнительных органов государственной власти субъектов Российской Федерации, местных администраций	009	01	04	0000000000	000	98 148 678,00
4	Муниципальная программа "Развитие образования ЗАТО Железногорск"	009	01	04	0200000000	000	4 463 700,00
5	Подпрограмма "Государственная поддержка детей сирот, расширение практики применения семейных форм воспитания"	009	01	04	0220000000	000	4 463 700,00
6	Осуществление государственных полномочий по организации и осуществлению деятельности по опеке и попечительству в отношении несовершеннолетних	009	01	04	0220075520	000	4 463 700,00
7	Расходы на выплаты персоналу в целях обеспечения выполнения функций государственными (муниципальными) органами, казенными учреждениями, органами управления государственными внебюджетными фондами	009	01	04	0220075520	100	4 117 177,00
8	Расходы на выплаты персоналу государственных (муниципальных) органов	009	01	04	0220075520	120	4 117 177,00
9	Закупка товаров, работ и услуг для государственных (муниципальных) нужд	009	01	04	0220075520	200	346 523,00
10	Иные закупки товаров, работ и услуг для обеспечения государственных (муниципальных) нужд	009	01	04	0220075520	240	346 523,00
11	Муниципальная программа "Развитие муниципальной службы в ЗАТО Железногорск"	009	01	04	1300000000	000	500 000,00
12	Получение дополнительного профессионального образования муниципальными служащими Администрации ЗАТО г. Железногорск	009	01	04	1300000040	000	500 000,00
13	Закупка товаров, работ и услуг для государственных (муниципальных) нужд	009	01	04	1300000040	200	500 000,00
14	Иные закупки товаров, работ и услуг для обеспечения государственных (муниципальных) нужд	009	01	04	1300000040	240	500 000,00
15	Непрограммные расходы Администрации ЗАТО г. Железногорск	009	01	04	8200000000	000	93 184 978,00
16	Функционирование Администрации ЗАТО г. Железногорск	009	01	04	8210000000	000	91 127 478,00
17	Руководство и управление в сфере установленных функций органов местного самоуправления в рамках непрограммных расходов Администрации ЗАТО г. Железногорск	009	01	04	8210000210	000	89 590 785,00
18	Расходы на выплаты персоналу в целях обеспечения выполнения функций государственными (муниципальными) органами, казенными учреждениями, органами управления государственными внебюджетными фондами	009	01	04	8210000210	100	64 779 061,00
19	Расходы на выплаты персоналу государственных (муниципальных) органов	009	01	04	8210000210	120	64 779 061,00
20	Закупка товаров, работ и услуг для государственных (муниципальных) нужд	009	01	04	8210000210	200	23 269 470,00
21	Иные закупки товаров, работ и услуг для обеспечения государственных (муниципальных) нужд	009	01	04	8210000210	240	23 269 470,00
22	Иные бюджетные ассигнования	009	01	04	8210000210	800	1 542 254,00
23	Уплата налогов, сборов и иных платежей	009	01	04	8210000210	850	1 542 254,00
24	Глава местной администрации (исполнительно-распорядительного органа муниципального образования)	009	01	04	8210000220	000	1 536 693,00
25	Расходы на выплаты персоналу в целях обеспечения выполнения функций государственными (муниципальными) органами, казенными учреждениями, органами управления государственными внебюджетными фондами	009	01	04	8210000220	100	1 536 693,00
26	Расходы на выплаты персоналу государственных (муниципальных) органов	009	01	04	8210000220	120	1 536 693,00
27	Другие непрограммные расходы Администрации ЗАТО г. Железногорск	009	01	04	8220000000	000	2 057 500,00
28	Осуществление государственных полномочий по осуществлению уведомительной регистрации коллективных договоров и территориальных соглашений и контроля за их выполнением	009	01	04	8220074290	000	190 700,00
29	Расходы на выплаты персоналу в целях обеспечения выполнения функций государственными (муниципальными) органами, казенными учреждениями, органами управления государственными внебюджетными фондами	009	01	04	8220074290	100	182 350,00
30	Расходы на выплаты персоналу государственных (муниципальных) органов	009	01	04	8220074290	120	182 350,00
31	Закупка товаров, работ и услуг для государственных (муниципальных) нужд	009	01	04	8220074290	200	8 350,00
32	Иные закупки товаров, работ и услуг для обеспечения государственных (муниципальных) нужд	009	01	04	8220074290	240	8 350,00
33	Выполнение государственных полномочий по созданию и обеспечению деятельности административных комиссий	009	01	04	8220075140	000	631 000,00
34	Расходы на выплаты персоналу в целях обеспечения выполнения функций государственными (муниципальными) органами, казенными учреждениями, органами управления государственными внебюджетными фондами	009	01	04	8220075140	100	588 168,00
35	Расходы на выплаты персоналу государственных (муниципальных) органов	009	01	04	8220075140	120	588 168,00
36	Закупка товаров, работ и услуг для государственных (муниципальных) нужд	009	01	04	8220075140	200	42 832,00
37	Иные закупки товаров, работ и услуг для обеспечения государственных (муниципальных) нужд	009	01	04	8220075140	240	42 832,00
38	Осуществление государственных полномочий в области архивного дела, переданных органам местного самоуправления Красноярского края	009	01	04	8220075190	000	2 900,00
39	Расходы на выплаты персоналу в целях обеспечения выполнения функций государственными (муниципальными) органами, казенными учреждениями, органами управления государственными внебюджетными фондами	009	01	04	8220075190	100	2 100,00
40	Расходы на выплаты персоналу государственных (муниципальных) органов	009	01	04	8220075190	120	2 100,00
41	Закупка товаров, работ и услуг для государственных (муниципальных) нужд	009	01	04	8220075190	200	800,00
42	Иные закупки товаров, работ и услуг для обеспечения государственных (муниципальных) нужд	009	01	04	8220075190	240	800,00
43	Осуществление государственных полномочий по созданию и обеспечению деятельности комиссий по делам несовершеннолетних и защите их прав	009	01	04	8220076040	000	1 232 900,00
44	Расходы на выплаты персоналу в целях обеспечения выполнения функций государственными (муниципальными) органами, казенными учреждениями, органами управления государственными внебюджетными фондами	009	01	04	8220076040	100	1 176 336,00
45	Расходы на выплаты персоналу государственных (муниципальных) органов	009	01	04	8220076040	120	1 176 336,00
46	Закупка товаров, работ и услуг для государственных (муниципальных) нужд	009	01	04	8220076040	200	56 564,00
47	Иные закупки товаров, работ и услуг для обеспечения государственных (муниципальных) нужд	009	01	04	8220076040	240	56 564,00
48	Другие общегосударственные вопросы	009	01	13	0000000000	000	117 796 225,00
49	Муниципальная программа "Реформирование и модернизация жилищно-коммунального хозяйства и повышение энергетической эффективности на территории ЗАТО Железногорск"	009	01	13	0400000000	000	900 000,00
50	Подпрограмма "Энергосбережение и повышение энергетической эффективности ЗАТО Железногорск"	009	01	13	0430000000	000	900 000,00
51	Информационное обеспечение мероприятий по энергосбережению и повышению энергетической эффективности	009	01	13	0430000010	000	100 000,00
52	Закупка товаров, работ и услуг для государственных (муниципальных) нужд	009	01	13	0430000010	200	100 000,00
53	Иные закупки товаров, работ и услуг для обеспечения государственных (муниципальных) нужд	009	01	13	0430000010	240	100 000,00
54	Установка индивидуальных приборов учета горячей, холодной воды и электрической энергии в помещениях, находящихся в муниципальной собственности	009	01	13	0430000040	000	800 000,00
55	Закупка товаров, работ и услуг для государственных (муниципальных) нужд	009	01	13	0430000040	200	800 000,00
56	Иные закупки товаров, работ и услуг для обеспечения государственных (муниципальных) нужд	009	01	13	0430000040	240	800 000,00
57	Муниципальная программа "Охрана окружающей среды, воспроизводство природных ресурсов на территории ЗАТО Железногорск"	009	01	13	0600000000	000	1 500 000,00
58	Подпрограмма "Обеспечение благоприятной окружающей среды, улучшение социально-экономических условий проживания населения"	009	01	13	0620000000	000	1 500 000,00
59	Организация и проведение конкурса "Лучший сад"	009	01	13	0620000010	000	500 000,00
60	Предоставление субсидий бюджетным, автономным учреждениям и иным некоммерческим организациям	009	01	13	0620000010	600	500 000,00
61	Субсидии некоммерческим организациям (за исключением государственных (муниципальных) учреждений)	009	01	13	0620000010	630	500 000,00
62	Организация и проведение конкурса "Лучший гараж"	009	01	13	0620000020	000	500 000,00
63	Предоставление субсидий бюджетным, автономным учреждениям и иным некоммерческим организациям	009	01	13	0620000020	600	500 000,00
64	Субсидии некоммерческим организациям (за исключением государственных (муниципальных) учреждений)	009	01	13	0620000020	630	500 000,00
65	Организация и проведение конкурса "Лучший двор"	009	01	13	0620000030	000	500 000,00
66	Предоставление субсидий бюджетным, автономным учреждениям и иным некоммерческим организациям	009	01	13	0620000030	600	500 000,00
67	Субсидии некоммерческим организациям (за исключением государственных (муниципальных) учреждений)	009	01	13	0620000030	630	500 000,00
68	Муниципальная программа "Безопасный город"	009	01	13	0700000000	000	290 000,00
69	Подпрограмма "Комплексные меры противодействия терроризму и экстремизму"	009	01	13	0710000000	000	90 000,00
70	Разработка и организация социальной антитеррористической рекламы и размещение в местах массового пребывания людей	009	01	13	0710000010	000	64 000,00
71	Закупка товаров, работ и услуг для государственных (муниципальных) нужд	009	01	13	0710000010	200	64 000,00
72	Иные закупки товаров, работ и услуг для обеспечения государственных (муниципальных) нужд	009	01	13	0710000010	240	64 000,00
73	Проведение антитеррористической профилактической акции "Семинар-практикум по антитеррористической подготовке с учащимися образовательных учреждений ЗАТО Железногорск"	009	01	13	0710000020	000	26 000,00
74	Закупка товаров, работ и услуг для государственных (муниципальных) нужд	009	01	13	0710000020	200	26 000,00
75	Иные закупки товаров, работ и услуг для обеспечения государственных (муниципальных) нужд	009	01	13	0710000020	240	26 000,00
76	Подпрограмма "Комплексные меры противодействия злоупотреблению наркотическими средствами и их незаконному обороту"	009	01	13	0720000000	000	200 000,00
77	Создание условий ограничения незаконного оборота наркотических средств	009	01	13	0720000050	000	200 000,00
78	Закупка товаров, работ и услуг для государственных (муниципальных) нужд	009	01	13	0720000050	200	200 000,00
79	Иные закупки товаров, работ и услуг для обеспечения государственных (муниципальных) нужд	009	01	13	0720000050	240	200 000,00
80	Муниципальная программа "Развитие культуры ЗАТО Железногорск"	009	01	13	0800000000	000	14 738 999,00
81	Подпрограмма "Досуг, искусство и народное творчество"	009	01	13	0820000000	000	8 413 000,00
82	Выполнение работ по обеспечению проведения праздников на территории ЗАТО Железногорск	009	01	13	0820000090	000	8 413 000,00
83	Закупка товаров, работ и услуг для государственных (муниципальных) нужд	009	01	13	0820000090	200	8 413 000,00

84	Иные закупки товаров, работ и услуг для обеспечения государственных (муниципальных) нужд	009	01	13	0820000090	240	8 413 000,00
85	Подпрограмма "Развитие архивного дела"	009	01	13	0840000000	000	6 325 999,00
86	Пополнение фондов архива и эффективное использование архивных документов	009	01	13	0840000010	000	6 325 999,00
87	Расходы на выплаты персоналу в целях обеспечения выполнения функций государственными (муниципальными) органами, казенными учреждениями, органами управления государственными внебюджетными фондами	009	01	13	0840000010	100	4 370 590,00
88	Расходы на выплаты персоналу казенных учреждений	009	01	13	0840000010	110	4 370 590,00
89	Закупка товаров, работ и услуг для государственных (муниципальных) нужд	009	01	13	0840000010	200	1 950 409,00
90	Иные закупки товаров, работ и услуг для обеспечения государственных (муниципальных) нужд	009	01	13	0840000010	240	1 950 409,00
91	Иные бюджетные ассигнования	009	01	13	0840000010	800	5 000,00
92	Уплата налогов, сборов и иных платежей	009	01	13	0840000010	850	5 000,00
93	Муниципальная программа "Развитие транспортной системы, содержание и благоустройство территории ЗАТО Железногорск"	009	01	13	1200000000	000	1 170 000,00
94	Подпрограмма "Повышение безопасности дорожного движения на дорогах общего пользования местного значения"	009	01	13	1220000000	000	1 170 000,00
95	Проведение конкурсов по тематике "Безопасность дорожного движения в ЗАТО Железногорск"	009	01	13	1220000020	000	80 000,00
96	Закупка товаров, работ и услуг для государственных (муниципальных) нужд	009	01	13	1220000020	200	80 000,00
97	Иные закупки товаров, работ и услуг для обеспечения государственных (муниципальных) нужд	009	01	13	1220000020	240	80 000,00
98	Организация социальной рекламы и печатной продукции по безопасности дорожного движения	009	01	13	1220000030	000	90 000,00
99	Закупка товаров, работ и услуг для государственных (муниципальных) нужд	009	01	13	1220000030	200	90 000,00
100	Иные закупки товаров, работ и услуг для обеспечения государственных (муниципальных) нужд	009	01	13	1220000030	240	90 000,00
101	Уплата административных штрафов и иных платежей	009	01	13	1220000040	000	1 000 000,00
102	Иные бюджетные ассигнования	009	01	13	1220000040	800	1 000 000,00
103	Уплата налогов, сборов и иных платежей	009	01	13	1220000040	850	1 000 000,00
104	Муниципальная программа "Управление муниципальным имуществом ЗАТО Железногорск"	009	01	13	1400000000	000	50 474 885,00
105	Подпрограмма "Управление объектами Муниципальной казны ЗАТО Железногорск"	009	01	13	1410000000	000	40 084 044,00
106	Инвентаризация и паспортизация объектов Муниципальной казны ЗАТО Железногорск и бесхозяйных объектов	009	01	13	1410000010	000	700 000,00
107	Закупка товаров, работ и услуг для государственных (муниципальных) нужд	009	01	13	1410000010	200	700 000,00
108	Иные закупки товаров, работ и услуг для обеспечения государственных (муниципальных) нужд	009	01	13	1410000010	240	700 000,00
109	Обеспечение приватизации муниципального имущества	009	01	13	1410000020	000	164 800,00
110	Закупка товаров, работ и услуг для государственных (муниципальных) нужд	009	01	13	1410000020	200	164 800,00
111	Иные закупки товаров, работ и услуг для обеспечения государственных (муниципальных) нужд	009	01	13	1410000020	240	164 800,00
112	Оценка рыночной стоимости муниципального имущества	009	01	13	1410000030	000	543 300,00
113	Закупка товаров, работ и услуг для государственных (муниципальных) нужд	009	01	13	1410000030	200	543 300,00
114	Иные закупки товаров, работ и услуг для обеспечения государственных (муниципальных) нужд	009	01	13	1410000030	240	543 300,00
115	Содержание муниципального жилого фонда, в том числе взносы на капитальный ремонт общего имущества в многоквартирном доме	009	01	13	1410000040	000	2 688 192,00
116	Закупка товаров, работ и услуг для государственных (муниципальных) нужд	009	01	13	1410000040	200	2 688 192,00
117	Иные закупки товаров, работ и услуг для обеспечения государственных (муниципальных) нужд	009	01	13	1410000040	240	2 688 192,00
118	Организация содержания и сохранности объектов Муниципальной казны ЗАТО Железногорск, свободных от прав третьих лиц	009	01	13	1410000050	000	15 555 464,00
119	Расходы на выплаты персоналу в целях обеспечения выполнения функций государственными (муниципальными) органами, казенными учреждениями, органами управления государственными внебюджетными фондами	009	01	13	1410000050	100	2 302 586,00
120	Расходы на выплаты персоналу казенных учреждений	009	01	13	1410000050	110	2 302 586,00
121	Закупка товаров, работ и услуг для государственных (муниципальных) нужд	009	01	13	1410000050	200	13 252 878,00
122	Иные закупки товаров, работ и услуг для обеспечения государственных (муниципальных) нужд	009	01	13	1410000050	240	13 252 878,00
123	Организация содержания и сохранности арендного фонда Муниципальной казны ЗАТО Железногорск, в том числе взносы на капитальный ремонт общего имущества в многоквартирном доме	009	01	13	1410000060	000	19 432 288,00
124	Расходы на выплаты персоналу в целях обеспечения выполнения функций государственными (муниципальными) органами, казенными учреждениями, органами управления государственными внебюджетными фондами	009	01	13	1410000060	100	6 948 106,00
125	Расходы на выплаты персоналу казенных учреждений	009	01	13	1410000060	110	6 948 106,00
126	Закупка товаров, работ и услуг для государственных (муниципальных) нужд	009	01	13	1410000060	200	12 484 182,00
127	Иные закупки товаров, работ и услуг для обеспечения государственных (муниципальных) нужд	009	01	13	1410000060	240	12 484 182,00
128	Уплата административных штрафов и прочих платежей	009	01	13	1410000110	000	1 000 000,00
129	Иные бюджетные ассигнования	009	01	13	1410000110	800	1 000 000,00
130	Исполнение судебных актов	009	01	13	1410000110	830	1 000 000,00
131	Подпрограмма "Развитие земельных отношений на территории ЗАТО Железногорск"	009	01	13	1420000000	000	10 390 841,00
132	Оказание содействия в реализации мероприятий по развитию земельных отношений на территории ЗАТО Железногорск	009	01	13	1420000020	000	10 390 841,00
133	Расходы на выплаты персоналу в целях обеспечения выполнения функций государственными (муниципальными) органами, казенными учреждениями, органами управления государственными внебюджетными фондами	009	01	13	1420000020	100	8 756 925,00
134	Расходы на выплаты персоналу казенных учреждений	009	01	13	1420000020	110	8 756 925,00
135	Закупка товаров, работ и услуг для государственных (муниципальных) нужд	009	01	13	1420000020	200	1 633 066,00
136	Иные закупки товаров, работ и услуг для обеспечения государственных (муниципальных) нужд	009	01	13	1420000020	240	1 633 066,00
137	Иные бюджетные ассигнования	009	01	13	1420000020	800	850,00
138	Уплата налогов, сборов и иных платежей	009	01	13	1420000020	850	850,00
139	Муниципальная программа "Гражданское общество-ЗАТО Железногорск"	009	01	13	1500000000	000	657 400,00
140	Подпрограмма "Содействие в реализации гражданских инициатив и поддержка социально ориентированных некоммерческих организаций"	009	01	13	1510000000	000	657 400,00
141	Предоставление субсидий социально ориентированным некоммерческим организациям на конкурсной основе на финансирование расходов, связанных с реализацией ими социально значимых проектов	009	01	13	1510000010	000	600 000,00
142	Предоставление субсидий бюджетным, автономным учреждениям и иным некоммерческим организациям	009	01	13	1510000010	600	600 000,00
143	Субсидии некоммерческим организациям (за исключением государственных (муниципальных) учреждений)	009	01	13	1510000010	630	600 000,00
144	Содействие в подготовке и повышении квалификации сотрудников и добровольцев социально ориентированных некоммерческих организаций	009	01	13	1510000020	000	57 400,00
145	Закупка товаров, работ и услуг для государственных (муниципальных) нужд	009	01	13	1510000020	200	57 400,00
146	Иные закупки товаров, работ и услуг для обеспечения государственных (муниципальных) нужд	009	01	13	1510000020	240	57 400,00
147	Муниципальная программа "Управление муниципальными финансами в ЗАТО Железногорск"	009	01	13	1600000000	000	7 125 744,00
148	Подпрограмма "Обеспечение реализации муниципальной программы и прочие мероприятия"	009	01	13	1620000000	000	7 125 744,00
149	Выполнение отдельных функций по исполнению бюджета	009	01	13	1620000020	000	7 125 744,00
150	Расходы на выплаты персоналу в целях обеспечения выполнения функций государственными (муниципальными) органами, казенными учреждениями, органами управления государственными внебюджетными фондами	009	01	13	1620000020	100	6 465 785,00
151	Расходы на выплаты персоналу казенных учреждений	009	01	13	1620000020	110	6 465 785,00
152	Закупка товаров, работ и услуг для государственных (муниципальных) нужд	009	01	13	1620000020	200	649 959,00
153	Иные закупки товаров, работ и услуг для обеспечения государственных (муниципальных) нужд	009	01	13	1620000020	240	649 959,00
154	Иные бюджетные ассигнования	009	01	13	1620000020	800	10 000,00
155	Уплата налогов, сборов и иных платежей	009	01	13	1620000020	850	10 000,00
156	Непрограммные расходы Администрации ЗАТО г. Железногорск	009	01	13	8200000000	000	40 939 197,00
157	Другие непрограммные расходы Администрации ЗАТО г. Железногорск	009	01	13	8220000000	000	40 939 197,00
158	Обеспечение деятельности подведомственных учреждений	009	01	13	8220000140	000	40 339 197,00
159	Расходы на выплаты персоналу в целях обеспечения выполнения функций государственными (муниципальными) органами, казенными учреждениями, органами управления государственными внебюджетными фондами	009	01	13	8220000140	100	33 293 371,00
160	Расходы на выплаты персоналу казенных учреждений	009	01	13	8220000140	110	33 293 371,00
161	Закупка товаров, работ и услуг для государственных (муниципальных) нужд	009	01	13	8220000140	200	6 809 826,00
162	Иные закупки товаров, работ и услуг для обеспечения государственных (муниципальных) нужд	009	01	13	8220000140	240	6 809 826,00
163	Иные бюджетные ассигнования	009	01	13	8220000140	800	236 000,00
164	Уплата налогов, сборов и иных платежей	009	01	13	8220000140	850	236 000,00
165	Исполнение судебных актов по искам о возмещении вреда, причиненного незаконными действиями (бездействием) органов местного самоуправления или их должностных лиц, в том числе в результате издания органами местного самоуправления актов, не соответствующих закону или иному нормативному правовому акту, а также судебных актов по иным искам о взыскании денежных средств за счет местного бюджета (за исключением судебных актов о взыскании денежных средств в порядке субсидиарной ответственности главных распорядителей средств местного бюджета) и иные судебные расходы в рамках непрограммных расходов Администрации ЗАТО г. Железногорск	009	01	13	8220000150	000	600 000,00
166	Иные бюджетные ассигнования	009	01	13	8220000150	800	600 000,00
167	Исполнение судебных актов	009	01	13	8220000150	830	500 000,00
168	Уплата налогов, сборов и иных платежей	009	01	13	8220000150	850	100 000,00
169	НАЦИОНАЛЬНАЯ БЕЗОПАСНОСТЬ И ПРАВООХРАНИТЕЛЬНАЯ ДЕЯТЕЛЬНОСТЬ	009	03	00	0000000000	000	21 669 797,00
170	Защита населения и территории от чрезвычайных ситуаций природного и техногенного характера, гражданская оборона	009	03	09	0000000000	000	21 594 797,00
171	Муниципальная программа "Защита населения и территории ЗАТО Железногорск от чрезвычайных ситуаций природного и техногенного характера"	009	03	09	0500000000	000	21 594 797,00
172	Подпрограмма "Подготовка населения и территории в области гражданской обороны, предупреждения и ликвидации чрезвычайных ситуаций"	009	03	09	0510000000	000	21 594 797,00
173	Поддержание в постоянной готовности сил и средств, предназначенных для предупреждения и локализации (ликвидации) возможных чрезвычайных ситуаций и минимизации их последствий	009	03	09	0510000010	000	8 875 979,00
174	Закупка товаров, работ и услуг для государственных (муниципальных) нужд	009	03	09	0510000010	200	8 873 579,00
175	Иные закупки товаров, работ и услуг для обеспечения государственных (муниципальных) нужд	009	03	09	0510000010	240	8 873 579,00
176	Иные бюджетные ассигнования	009	03	09	0510000010	800	2 400,00
177	Уплата налогов, сборов и иных платежей	009	03	09	0510000010	850	2 400,00
178	Оказание содействия в реализации мероприятий по защите населения от чрезвычайных ситуаций природного и техногенного характера	009	03	09	0510000020	000	12 718 818,00
179	Расходы на выплаты персоналу в целях обеспечения выполнения функций государственными (муниципальными) органами, казенными учреждениями, органами управления государственными внебюджетными фондами	009	03	09	0510000020	100	11 192 752,00
180	Расходы на выплаты персоналу казенных учреждений	009	03	09	0510000020	110	11 192 752,00
181	Закупка товаров, работ и услуг для государственных (муниципальных) нужд	009	03	09	0510000020	200	1 524 066,00
182	Иные закупки товаров, работ и услуг для обеспечения государственных (муниципальных) нужд	009	03	09	0510000020	240	1 524 066,00
183	Иные бюджетные ассигнования	009	03	09	0510000020	800	2 000,00
184	Уплата налогов, сборов и иных платежей	009	03	09	0510000020	850	2 000,00
185	Другие вопросы в области национальной безопасности и правоохранительной деятельности	009	03	14	0000000000	000	75 000,00
186	Муниципальная программа "Защита населения и территории ЗАТО Железногорск от чрезвычайных ситуаций природного и техногенного характера"	009	03	14	0500000000	000	75 000,00
187	Подпрограмма "Обеспечение первичных мер пожарной безопасности на территории ЗАТО Железногорск"	009	03	14	0520000000	000	75 000,00
188	Проведение мероприятий противопожарной пропаганды	009	03	14	0520000010	000	75 000,00
189	Закупка товаров, работ и услуг для государственных (муниципальных) нужд	009	03	14	0520000010	200	75 000,00
190	Иные закупки товаров, работ и услуг для обеспечения государственных (муниципальных) нужд	009	03	14	0520000010	240	75 000,00
191	НАЦИОНАЛЬНАЯ ЭКОНОМИКА	009	04	00	0000000000	000	185 027 638,00
192	Лесное хозяйство	009	04	07	0000000000	000	8 152 961,00
193	Муниципальная программа "Охрана окружающей среды, воспроизводство природных ресурсов на территории ЗАТО Железногорск"	009	04	07	0600000000	000	8 152 961,00
194	Подпрограмма "Охрана, защита и воспроизводство городских лесов, лесов особо охраняемых природных территорий, расположенных в границах ЗАТО Железногорск"	009	04	07	0630000000	000	8 152 961,00
195	Мероприятия по охране, защите и воспроизводству городских лесов, лесов особо охраняемых территорий, расположенных в границах ЗАТО Железногорск	009	04	07	0630000010	000	8 152 961,00
196	Предоставление субсидий бюджетным, автономным учреждениям и иным некоммерческим организациям	009	04	07	0630000010	600	8 152 961,00
197	Субсидии бюджетным учреждениям	009	04	07	0630000010	610	8 152 961,00
198	Транспорт	009	04	08	0000000000	000	89 156 000,00
199	Муниципальная программа "Развитие транспортной системы, содержание и благоустройство территории ЗАТО Железногорск"	009	04	08	1200000000	000	89 156 000,00
200	Подпрограмма "Создание условий для предоставления транспортных услуг населению и организация транспортного обслуживания населения"	009	04	08	1230000000	000	89 156 000,00
201	Организация регулярных перевозок пассажирским автомобильным транспортом по муниципальным маршрутам	009	04	08	1230000040	000	89 156 000,00
202	Закупка товаров, работ и услуг для государственных (муниципальных) нужд	009	04	08	1230000040	200	89 156 000,00
203	Иные закупки товаров, работ и услуг для обеспечения государственных (муниципальных) нужд	009	04	08	1230000040	240	89 156 000,00
204	Дорожное хозяйство (дорожные фонды)	009	04	09	0000000000	000	83 496 839,00
205	Муниципальная программа "Развитие транспортной системы, содержание и благоустройство территории ЗАТО Железногорск"	009	04	09	1200000000	000	83 496 839,00
206	Подпрограмма "Осуществление дорожной деятельности в отношении автомобильных дорог местного значения"	009	04	09	1210000000	000	83 496 839,00
207	Софинансирование расходов на содержание автомобильных дорог общего пользования местного значения муниципальных районов, городских округов, городских и сельских поселений за счет средств муниципального дорожного фонда	009	04	09	12100S393A	000	83 496 839,00
208	Закупка товаров, работ и услуг для государственных (муниципальных) нужд	009	04	09	12100S393A	200	83 496 839,00
209	Иные закупки товаров, работ и услуг для обеспечения государственных (муниципальных) нужд	009	04	09	12100S393A	240	83 496 839,00
210	Другие вопросы в области национальной экономики	009	04	12	0000000000	000	4 221 838,00
211	Муниципальная программа "Развитие инвестиционной, инновационной деятельности, малого и среднего предпринимательства на территории ЗАТО Железногорск"	009	04	12	1100000000	000	1 500 000,00
212	Подпрограмма "Оказание финансовой поддержки субъектам малого и (или) среднего предпринимательства, осуществляющим приоритетные виды деятельности"	009	04	12	1110000000	000	1 500 000,00
213	Субсидии вновь созданным субъектам малого предпринимательства на возмещение части расходов, связанных с приобретением и созданием основных средств и началом коммерческой деятельности	009	04	12	1110000010	000	300 000,00
214	Иные бюджетные ассигнования	009	04	12	1110000010	800	300 000,00
215	Субсидии юридическим лицам (кроме некоммерческих организаций), индивидуальным предпринимателям, физическим лицам -производителям товаров, работ, услуг	009	04	12	1110000010	810	300 000,00
216	Субсидии субъектам малого и среднего предпринимательства на субсидирование части затрат, связанных с уплатой процентов по кредитам, привлеченным в российских кредитных организациях на строительство (реконструкцию) для собственных нужд производственных зданий, строений и сооружений либо приобретение оборудования в целях создания и (или) развития либо модернизации производства товаров (работ, услуг)	009	04	12	1110000020	000	200 000,00
217	Иные бюджетные ассигнования	009	04	12	1110000020	800	200 000,00
218	Субсидии юридическим лицам (кроме некоммерческих организаций), индивидуальным предпринимателям, физическим лицам -производителям товаров, работ, услуг	009	04	12	1110000020	810	200 000,00
219	Субсидии субъектам малого и среднего предпринимательства, являющимся резидентами промышленного парка на территории г. Железногорска, на субсидирование части затрат на уплату арендной платы за земельные участки (объекты недвижимости), расположенные на территории промышленного парка	009	04	12	1110000040	000	300 000,00
220	Иные бюджетные ассигнования	009	04	12	1110000040	800	300 000,00
221	Субсидии юридическим лицам (кроме некоммерческих организаций), индивидуальным предпринимателям, физическим лицам -производителям товаров, работ, услуг	009	04	12	1110000040	810	300 000,00
222	Субсидии на субсидирование части затрат субъектов малого и среднего предпринимательства, связанных с уплатой первого взноса (аванса) при заключении договора (договоров) лизинга оборудования и части затрат, связанных с уплатой лизинговых платежей по договору (договорам) лизинга, заключенному с российскими лизинговыми организациями в целях создания и (или) развития либо модернизации производства товаров (работ, услуг)	009	04	12	1110000050	000	400 000,00
223	Иные бюджетные ассигнования	009	04	12	1110000050	800	400 000,00
224	Субсидии юридическим лицам (кроме некоммерческих организаций), индивидуальным предпринимателям, физическим лицам -производителям товаров, работ, услуг	009	04	12	1110000050	810	400 000,00
225	Субсидии на субсидирование части затрат субъектов малого и среднего предпринимательства, связанных с приобретением оборудования в целях создания и (или) развития либо модернизации производства товаров (работ, услуг)	009	04	12	1110000060	000	300 000,00
226	Иные бюджетные ассигнования	009	04	12	1110000060	800	300 000,00
227	Субсидии юридическим лицам (кроме некоммерческих организаций), индивидуальным предпринимателям, физическим лицам -производителям товаров, работ, услуг	009	04	12	1110000060	810	300 000,00
228	Муниципальная программа "Управление муниципальным имуществом ЗАТО Железногорск"	009	04	12	1400000000	000	2 721 838,00
229	Подпрограмма "Развитие земельных отношений на территории ЗАТО Железногорск"	009	04	12	1420000000	000	2 721 838,00
230	Организация и проведение работ по землеустройству	009	04	12	1420000010	000	2 721 838,00
231	Закупка товаров, работ и услуг для государственных (муниципальных) нужд	009	04	12	1420000010	200	2 721 838,00
232	Иные закупки товаров, работ и услуг для обеспечения государственных (муниципальных) нужд	009	04	12	1420000010	240	2 721 838,00
233	ЖИЛИЩНО-КОММУНАЛЬНОЕ ХОЗЯЙСТВО	009	05	00	0000000000	000	433 683 135,00
234	Коммунальное хозяйство	009	05	02	0000000000	000	321 478 950,00
235	Муниципальная программа "Реформирование и модернизация жилищно-коммунального хозяйства и повышение энергетической эффективности на территории ЗАТО Железногорск"	009	05	02	0400000000	000	321 478 950,00
236	Подпрограмма "Развитие объектов социальной сферы, специального назначения и жилищно-коммунального хозяйства ЗАТО Железногорск"	009	05	02	0420000000	000	321 478 950,00
237	Компенсация выпадающих доходов организациям, предоставляющим населению услуги связанные с погребением	009	05	02	0420000010	000	4 151 700,00
238	Иные бюджетные ассигнования	009	05	02	0420000010	800	4 151 700,00
239	Субсидии юридическим лицам (кроме некоммерческих организаций), индивидуальным предпринимателям, физическим лицам -производителям товаров, работ, услуг	009	05	02	0420000010	810	4 151 700,00
240	Расходы на возмещение затрат, связанных с применением регулируемых цен на банные услуги МП "Нега"	009	05	02	0420000040	000	1 423 650,00
241	Иные бюджетные ассигнования	009	05	02	0420000040	800	1 423 650,00
242	Субсидии юридическим лицам (кроме некоммерческих организаций), индивидуальным предпринимателям, физическим лицам -производителям товаров, работ, услуг	009	05	02	0420000040	810	1 423 650,00
243	Реализация отдельных мер по обеспечению ограничения платы граждан за коммунальные услуги	009	05	02	0420075700	000	315 903 600,00
244	Иные бюджетные ассигнования	009	05	02	0420075700	800	315 903 600,00
245	Субсидии юридическим лицам (кроме некоммерческих организаций), индивидуальным предпринимателям, физическим лицам -производителям товаров, работ, услуг	009	05	02	0420075700	810	315 903 600,00
246	Благоустройство	009	05	03	0000000000	000	112 204 185,00
247	Муниципальная программа "Реформирование и модернизация жилищно-коммунального хозяйства и повышение энергетической эффективности на территории ЗАТО Железногорск"	009	05	03	0400000000	000	8 366 265,00
248	Подпрограмма "Развитие объектов социальной сферы, специального назначения и жилищно-коммунального хозяйства ЗАТО Железногорск"	009	05	03	0420000000	000	8 366 265,00
249	Организация и содержание мест захоронения в г. Железногорске, пос. Подгорном	009	05	03	0420000020	000	7 922 000,00
250	Закупка товаров, работ и услуг для государственных (муниципальных) нужд	009	05	03	0420000020	200	7 922 000,00
251	Иные закупки товаров, работ и услуг для обеспечения государственных (муниципальных) нужд	009	05	03	0420000020	240	7 922 000,00
252	Организация и содержание земельных участков с разрешенным использованием под кладбища в поселках Додоново, Новый Путь, в деревне Шивера	009	05	03	0420000220	000	444 265,00
253	Закупка товаров, работ и услуг для государственных (муниципальных) нужд	009	05	03	0420000220	200	444 265,00
254	Иные закупки товаров, работ и услуг для обеспечения государственных (муниципальных) нужд	009	05	03	0420000220	240	444 265,00
255	Муниципальная программа "Охрана окружающей среды, воспроизводство природных ресурсов на территории ЗАТО Железногорск"	009	05	03	0600000000	000	13 286 803,00
256	Подпрограмма "Обращение с отходами на территории ЗАТО Железногорск"	009	05	03	0610000000	000	12 027 903,00
257	Содержание и эксплуатация площадки временного накопления твердых коммунальных отходов ЗАТО Железногорск	009	05	03	0610000010	000	6 229 764,00
258	Закупка товаров, работ и услуг для государственных (муниципальных) нужд	009	05	03	0610000010	200	6 229 764,00
259	Иные закупки товаров, работ и услуг для обеспечения государственных (муниципальных) нужд	009	05	03	0610000010	240	6 229 764,00

260	Содержание и эксплуатация полигона ТБО, местонахождение: Красноярский край, ЗАТО Железногорск, пос. Подгорный	009	05	03	0610000020	000	4 067 249,00
261	Закупка товаров, работ и услуг для государственных (муниципальных) нужд	009	05	03	0610000020	200	4 067 249,00
262	Иные закупки товаров, работ и услуг для обеспечения государственных (муниципальных) нужд	009	05	03	0610000020	240	4 067 249,00
263	Ликвидация несанкционированных свалок и санитарная вырубка деревьев на территории ЗАТО Железногорск	009	05	03	0610000030	000	1 730 890,00
264	Закупка товаров, работ и услуг для государственных (муниципальных) нужд	009	05	03	0610000030	200	1 730 890,00
265	Иные закупки товаров, работ и услуг для обеспечения государственных (муниципальных) нужд	009	05	03	0610000030	240	1 730 890,00
266	Подпрограмма "Обеспечение благоприятной окружающей среды, улучшение социально-экономических условий проживания населения"	009	05	03	0620000000	000	1 258 900,00
267	Выполнение отдельных государственных полномочий по организации проведения мероприятий по отлову и содержанию безнадзорных животных	009	05	03	0620075180	000	1 024 500,00
268	Закупка товаров, работ и услуг для государственных (муниципальных) нужд	009	05	03	0620075180	200	1 024 500,00
269	Иные закупки товаров, работ и услуг для обеспечения государственных (муниципальных) нужд	009	05	03	0620075180	240	1 024 500,00
270	Организация и проведение акарицидных обработок мест массового отдыха населения	009	05	03	0620075550	000	120 000,00
271	Закупка товаров, работ и услуг для государственных (муниципальных) нужд	009	05	03	0620075550	200	120 000,00
272	Иные закупки товаров, работ и услуг для обеспечения государственных (муниципальных) нужд	009	05	03	0620075550	240	120 000,00
273	Софинансирование расходов на организацию и проведение акарицидных обработок мест массового отдыха населения	009	05	03	06200S5550	000	114 400,00
274	Закупка товаров, работ и услуг для государственных (муниципальных) нужд	009	05	03	06200S5550	200	114 400,00
275	Иные закупки товаров, работ и услуг для обеспечения государственных (муниципальных) нужд	009	05	03	06200S5550	240	114 400,00
276	Муниципальная программа "Развитие транспортной системы, содержание и благоустройство территории ЗАТО Железногорск"	009	05	03	1200000000	000	90 551 117,00
277	Подпрограмма "Повышение безопасности дорожного движения на дорогах общего пользования местного значения"	009	05	03	1220000000	000	200 000,00
278	Временное перемещение, хранение, оценка и утилизация брошенных и бесхозяйных транспортных средств на территории ЗАТО Железногорск	009	05	03	1220000010	000	200 000,00
279	Закупка товаров, работ и услуг для государственных (муниципальных) нужд	009	05	03	1220000010	200	200 000,00
280	Иные закупки товаров, работ и услуг для обеспечения государственных (муниципальных) нужд	009	05	03	1220000010	240	200 000,00
281	Подпрограмма "Организация благоустройства территории"	009	05	03	1240000000	000	90 351 117,00
282	Содержание сетей уличного освещения	009	05	03	1240000010	000	47 859 866,00
283	Закупка товаров, работ и услуг для государственных (муниципальных) нужд	009	05	03	1240000010	200	19 215 000,00
284	Иные закупки товаров, работ и услуг для обеспечения государственных (муниципальных) нужд	009	05	03	1240000010	240	19 215 000,00
285	Иные бюджетные ассигнования	009	05	03	1240000010	800	28 644 866,00
286	Субсидии юридическим лицам (кроме некоммерческих организаций), индивидуальным предпринимателям, физическим лицам -производителям товаров, работ, услуг	009	05	03	1240000010	810	28 644 866,00
287	Содержание прочих объектов благоустройства	009	05	03	1240000020	000	13 275 876,00
288	Закупка товаров, работ и услуг для государственных (муниципальных) нужд	009	05	03	1240000020	200	186 000,00
289	Иные закупки товаров, работ и услуг для обеспечения государственных (муниципальных) нужд	009	05	03	1240000020	240	186 000,00
290	Иные бюджетные ассигнования	009	05	03	1240000020	800	13 089 876,00
291	Субсидии юридическим лицам (кроме некоммерческих организаций), индивидуальным предпринимателям, физическим лицам -производителям товаров, работ, услуг	009	05	03	1240000020	810	13 089 876,00
292	Благоустройство мест массового отдыха населения	009	05	03	1240000030	000	325 995,00
293	Закупка товаров, работ и услуг для государственных (муниципальных) нужд	009	05	03	1240000030	200	325 995,00
294	Иные закупки товаров, работ и услуг для обеспечения государственных (муниципальных) нужд	009	05	03	1240000030	240	325 995,00
295	Демонтаж, хранение или в необходимых случаях уничтожение рекламных конструкций, установленных и (или) эксплуатируемых без разрешений, срок действия которых не истек	009	05	03	1240000060	000	100 000,00
296	Закупка товаров, работ и услуг для государственных (муниципальных) нужд	009	05	03	1240000060	200	100 000,00
297	Иные закупки товаров, работ и услуг для обеспечения государственных (муниципальных) нужд	009	05	03	1240000060	240	100 000,00
298	Содержание территорий общего пользования	009	05	03	1240000070	000	28 789 380,00
299	Закупка товаров, работ и услуг для государственных (муниципальных) нужд	009	05	03	1240000070	200	28 789 380,00
300	Иные закупки товаров, работ и услуг для обеспечения государственных (муниципальных) нужд	009	05	03	1240000070	240	28 789 380,00
301	ОБРАЗОВАНИЕ	009	07	00	0000000000	000	94 550 531,00
302	Дополнительное образование детей	009	07	03	0000000000	000	86 886 655,00
303	Муниципальная программа "Безопасный город"	009	07	03	0700000000	000	50 000,00
304	Подпрограмма "Комплексные меры противодействия злоупотреблению наркотическими средствами и их незаконному обороту"	009	07	03	0720000000	000	50 000,00
305	Организация и проведение профилактических мероприятий антинаркотической направленности	009	07	03	0720000030	000	50 000,00
306	Предоставление субсидий бюджетным, автономным учреждениям и иным некоммерческим организациям	009	07	03	0720000030	600	50 000,00
307	Субсидии бюджетным учреждениям	009	07	03	0720000030	610	50 000,00
308	Муниципальная программа "Развитие физической культуры и спорта в ЗАТО Железногорск"	009	07	03	0900000000	000	86 836 655,00
309	Подпрограмма "Предоставление дополнительного образования физкультурно-спортивной направленности и развитие детско-юношеского спорта"	009	07	03	0920000000	000	86 836 655,00
310	Оказание услуг (выполнение работ) учреждениями дополнительного образования физкультурно-спортивной направленности	009	07	03	0920000010	000	86 836 655,00
311	Предоставление субсидий бюджетным, автономным учреждениям и иным некоммерческим организациям	009	07	03	0920000010	600	86 836 655,00
312	Субсидии бюджетным учреждениям	009	07	03	0920000010	610	51 540 313,00
313	Субсидии автономным учреждениям	009	07	03	0920000010	620	35 296 342,00
314	Молодежная политика	009	07	07	0000000000	000	7 663 876,00
315	Муниципальная программа "Молодежь ЗАТО Железногорск в XXI веке"	009	07	07	1000000000	000	7 603 876,00
316	Подпрограмма "Вовлечение молодежи ЗАТО Железногорск в социальную практику"	009	07	07	1010000000	000	7 603 876,00
317	Создание условий для трудовой занятости несовершеннолетних граждан ЗАТО Железногорск, организация работы муниципальных трудовых отрядов и профориентации молодежи	009	07	07	1010000010	000	248 682,00
318	Расходы на выплаты персоналу в целях обеспечения выполнения функций государственными (муниципальными) органами, казенными учреждениями, органами управления государственными внебюджетными фондами	009	07	07	1010000010	100	248 682,00
319	Расходы на выплаты персоналу казенных учреждений	009	07	07	1010000010	110	248 682,00
320	Присуждение и организация выплаты Городской молодежной премии за достижения в области социально-экономического развития ЗАТО Железногорск	009	07	07	1010000030	000	101 000,00
321	Закупка товаров, работ и услуг для государственных (муниципальных) нужд	009	07	07	1010000030	200	1 000,00
322	Иные закупки товаров, работ и услуг для обеспечения государственных (муниципальных) нужд	009	07	07	1010000030	240	1 000,00
323	Социальное обеспечение и иные выплаты населению	009	07	07	1010000030	300	100 000,00
324	Премии и гранты	009	07	07	1010000030	350	100 000,00
325	Организация и осуществление мероприятий по работе с молодежью	009	07	07	1010000070	000	5 635 094,00
326	Расходы на выплаты персоналу в целях обеспечения выполнения функций государственными (муниципальными) органами, казенными учреждениями, органами управления государственными внебюджетными фондами	009	07	07	1010000070	100	4 089 918,00
327	Расходы на выплаты персоналу казенных учреждений	009	07	07	1010000070	110	4 089 918,00
328	Закупка товаров, работ и услуг для государственных (муниципальных) нужд	009	07	07	1010000070	200	1 539 176,00
329	Иные закупки товаров, работ и услуг для обеспечения государственных (муниципальных) нужд	009	07	07	1010000070	240	1 539 176,00
330	Иные бюджетные ассигнования	009	07	07	1010000070	800	6 000,00
331	Уплата налогов, сборов и иных платежей	009	07	07	1010000070	850	6 000,00
332	Предоставление грантов в форме субсидий физическим лицам в возрасте от 14 до 30 лет на реализацию молодежных социальных проектов на конкурсной основе	009	07	07	1010000090	000	100 000,00
333	Иные бюджетные ассигнования	009	07	07	1010000090	800	100 000,00
334	Субсидии юридическим лицам (кроме некоммерческих организаций), индивидуальным предпринимателям, физическим лицам -производителям товаров, работ, услуг	009	07	07	1010000090	810	100 000,00
335	Поддержка деятельности муниципальных молодежных центров	009	07	07	1010074560	000	1 381 000,00
336	Закупка товаров, работ и услуг для государственных (муниципальных) нужд	009	07	07	1010074560	200	1 381 000,00
337	Иные закупки товаров, работ и услуг для обеспечения государственных (муниципальных) нужд	009	07	07	1010074560	240	1 381 000,00
338	Софинансирование субсидии на поддержку деятельности муниципальных молодежных центров	009	07	07	10100S4560	000	138 100,00
339	Закупка товаров, работ и услуг для государственных (муниципальных) нужд	009	07	07	10100S4560	200	138 100,00
340	Иные закупки товаров, работ и услуг для обеспечения государственных (муниципальных) нужд	009	07	07	10100S4560	240	138 100,00
341	Муниципальная программа "Гражданское общество-ЗАТО Железногорск"	009	07	07	1500000000	000	60 000,00
342	Подпрограмма "Содействие в реализации гражданских инициатив и поддержка социально ориентированных некоммерческих организаций"	009	07	07	1510000000	000	60 000,00
343	Реализация мероприятий по созданию и обеспечению деятельности муниципального ресурсного центра	009	07	07	1510000040	000	60 000,00
344	Закупка товаров, работ и услуг для государственных (муниципальных) нужд	009	07	07	1510000040	200	60 000,00
345	Иные закупки товаров, работ и услуг для обеспечения государственных (муниципальных) нужд	009	07	07	1510000040	240	60 000,00
346	СОЦИАЛЬНАЯ ПОЛИТИКА	009	10	00	0000000000	000	3 166 700,00
347	Социальное обеспечение населения	009	10	03	0000000000	000	1 512 000,00
348	Муниципальная программа "Молодежь ЗАТО Железногорск в XXI веке"	009	10	03	1000000000	000	1 512 000,00
349	Подпрограмма "Обеспечение жильем молодых семей ЗАТО Железногорск"	009	10	03	1030000000	000	1 512 000,00
350	Расходы на предоставление социальных выплат молодым семьям на приобретение (строительство) жилья	009	10	03	10300L0200	000	1 512 000,00
351	Социальное обеспечение и иные выплаты населению	009	10	03	10300L0200	300	1 512 000,00
352	Социальные выплаты гражданам, кроме публичных нормативных социальных выплат	009	10	03	10300L0200	320	1 512 000,00
353	Охрана семьи и детства	009	10	04	0000000000	000	1 580 700,00
354	Муниципальная программа "Развитие образования ЗАТО Железногорск"	009	10	04	0200000000	000	1 580 700,00
355	Подпрограмма "Государственная поддержка детей сирот, расширение практики применения семейных форм воспитания"	009	10	04	0220000000	000	1 580 700,00
356	Обеспечение жилыми помещениями детей-сирот и детей, оставшихся без попечения родителей, лиц из числа детей-сирот и детей, оставшихся без попечения родителей	009	10	04	02200R0820	000	1 580 700,00
357	Капитальные вложения в объекты государственной (муниципальной) собственности	009	10	04	02200R0820	400	1 580 700,00
358	Бюджетные инвестиции	009	10	04	02200R0820	410	1 580 700,00
359	Другие вопросы в области социальной политики	009	10	06	0000000000	000	74 000,00
360	Муниципальная программа "Гражданское общество-ЗАТО Железногорск"	009	10	06	1500000000	000	74 000,00
361	Подпрограмма "Содействие в реализации гражданских инициатив и поддержка социально ориентированных некоммерческих организаций"	009	10	06	1510000000	000	74 000,00
362	Культурно-досуговые мероприятия с участием общественных объединений граждан с ограниченными возможностями здоровья	009	10	06	1510000060	000	50 000,00
363	Закупка товаров, работ и услуг для государственных (муниципальных) нужд	009	10	06	1510000060	200	50 000,00
364	Иные закупки товаров, работ и услуг для обеспечения государственных (муниципальных) нужд	009	10	06	1510000060	240	50 000,00
365	Проведение общегородских социально значимых мероприятий с участием сотрудников и добровольцев СОНКО	009	10	06	1510000100	000	24 000,00
366	Предоставление субсидий бюджетным, автономным учреждениям и иным некоммерческим организациям	009	10	06	1510000100	600	24 000,00
367	Субсидии автономным учреждениям	009	10	06	1510000100	620	24 000,00
368	ФИЗИЧЕСКАЯ КУЛЬТУРА И СПОРТ	009	11	00	0000000000	000	63 950 808,00
369	Массовый спорт	009	11	02	0000000000	000	58 381 501,00
370	Муниципальная программа "Безопасный город"	009	11	02	0700000000	000	60 000,00
371	Подпрограмма "Комплексные меры противодействия злоупотреблению наркотическими средствами и их незаконному обороту"	009	11	02	0720000000	000	60 000,00
372	Организация и проведение профилактических мероприятий антинаркотической направленности	009	11	02	0720000030	000	50 000,00
373	Предоставление субсидий бюджетным, автономным учреждениям и иным некоммерческим организациям	009	11	02	0720000030	600	50 000,00
374	Субсидии автономным учреждениям	009	11	02	0720000030	620	50 000,00
375	Создание условий для вовлечения граждан в антинаркотическую деятельность	009	11	02	0720000040	000	10 000,00
376	Предоставление субсидий бюджетным, автономным учреждениям и иным некоммерческим организациям	009	11	02	0720000040	600	10 000,00
377	Субсидии автономным учреждениям	009	11	02	0720000040	620	10 000,00
378	Муниципальная программа "Развитие физической культуры и спорта в ЗАТО Железногорск"	009	11	02	0900000000	000	58 321 501,00
379	Подпрограмма "Развитие массовой физической культуры и спорта"	009	11	02	0910000000	000	58 321 501,00
380	Физкультурно-оздоровительное обслуживание	009	11	02	0910000010	000	53 321 501,00
381	Предоставление субсидий бюджетным, автономным учреждениям и иным некоммерческим организациям	009	11	02	0910000010	600	53 321 501,00
382	Субсидии автономным учреждениям	009	11	02	0910000010	620	53 321 501,00
383	Проведение официальных физкультурно-оздоровительных и спортивных мероприятий городского округа ЗАТО Железногорск	009	11	02	0910000020	000	2 400 000,00
384	Предоставление субсидий бюджетным, автономным учреждениям и иным некоммерческим организациям	009	11	02	0910000020	600	2 400 000,00
385	Субсидии автономным учреждениям	009	11	02	0910000020	620	2 400 000,00
386	Обеспечение участия спортивных сборных команд ЗАТО Железногорск в выездных спортивных соревнованиях и учебно-тренировочных сборах разного уровня: ведомственного, муниципального, регионального, всероссийского	009	11	02	0910000030	000	2 600 000,00
387	Предоставление субсидий бюджетным, автономным учреждениям и иным некоммерческим организациям	009	11	02	0910000030	600	2 600 000,00
388	Субсидии автономным учреждениям	009	11	02	0910000030	620	2 600 000,00
389	Другие вопросы в области физической культуры и спорта	009	11	05	0000000000	000	5 569 307,00
390	Муниципальная программа "Развитие физической культуры и спорта в ЗАТО Железногорск"	009	11	05	0900000000	000	5 569 307,00
391	Подпрограмма "Развитие массовой физической культуры и спорта"	009	11	05	0910000000	000	5 569 307,00
392	Оказание содействия в реализации мероприятий по развитию физической культуры и спорта в ЗАТО Железногорск	009	11	05	0910000060	000	5 569 307,00
393	Расходы на выплаты персоналу в целях обеспечения выполнения функций государственными (муниципальными) органами, казенными учреждениями, органами управления государственными внебюджетными фондами	009	11	05	0910000060	100	5 166 000,00
394	Расходы на выплаты персоналу казенных учреждений	009	11	05	0910000060	110	5 166 000,00
395	Закупка товаров, работ и услуг для государственных (муниципальных) нужд	009	11	05	0910000060	200	393 307,00
396	Иные закупки товаров, работ и услуг для обеспечения государственных (муниципальных) нужд	009	11	05	0910000060	240	393 307,00
397	Иные бюджетные ассигнования	009	11	05	0910000060	800	10 000,00
398	Уплата налогов, сборов и иных платежей	009	11	05	0910000060	850	10 000,00
399	СРЕДСТВА МАССОВОЙ ИНФОРМАЦИИ	009	12	00	0000000000	000	17 141 699,00
400	Периодическая печать и издательства	009	12	02	0000000000	000	17 141 699,00
401	Муниципальная программа "Гражданское общество-ЗАТО Железногорск"	009	12	02	1500000000	000	17 141 699,00
402	Подготовка и публикация официальных материалов в газете	009	12	02	1500000010	000	10 041 699,00
403	Расходы на выплаты персоналу в целях обеспечения выполнения функций государственными (муниципальными) органами, казенными учреждениями, органами управления государственными внебюджетными фондами	009	12	02	1500000010	100	4 734 028,00
404	Расходы на выплаты персоналу казенных учреждений	009	12	02	1500000010	110	4 734 028,00
405	Закупка товаров, работ и услуг для государственных (муниципальных) нужд	009	12	02	1500000010	200	5 302 671,00
406	Иные закупки товаров, работ и услуг для обеспечения государственных (муниципальных) нужд	009	12	02	1500000010	240	5 302 671,00
407	Иные бюджетные ассигнования	009	12	02	1500000010	800	5 000,00
408	Уплата налогов, сборов и иных платежей	009	12	02	1500000010	850	5 000,00
409	Подготовка и выпуск периодического печатного издания	009	12	02	1500000020	000	7 100 000,00
410	Расходы на выплаты персоналу в целях обеспечения выполнения функций государственными (муниципальными) органами, казенными учреждениями, органами управления государственными внебюджетными фондами	009	12	02	1500000020	100	4 512 871,00
411	Расходы на выплаты персоналу казенных учреждений	009	12	02	1500000020	110	4 512 871,00
412	Закупка товаров, работ и услуг для государственных (муниципальных) нужд	009	12	02	1500000020	200	2 587 129,00
413	Иные закупки товаров, работ и услуг для обеспечения государственных (муниципальных) нужд	009	12	02	1500000020	240	2 587 129,00
414	Совет депутатов закрытого административно-территориального образования город Железногорск Красноярского края	013	00	00	0000000000	000	12 766 615,00
415	ОБЩЕГОСУДАРСТВЕННЫЕ ВОПРОСЫ	013	01	00	0000000000	000	12 766 615,00
416	Функционирование высшего должностного лица субъекта Российской Федерации и муниципального образования	013	01	02	0000000000	000	1 536 693,00
417	Непрограммные расходы представительного органа власти	013	01	02	8100000000	000	1 536 693,00
418	Функционирование Совета депутатов ЗАТО г. Железногорск	013	01	02	8110000000	000	1 536 693,00
419	Глава муниципального образования	013	01	02	8110000220	000	1 536 693,00
420	Расходы на выплаты персоналу в целях обеспечения выполнения функций государственными (муниципальными) органами, казенными учреждениями, органами управления государственными внебюджетными фондами	013	01	02	8110000220	100	1 536 693,00
421	Расходы на выплаты персоналу государственных (муниципальных) органов	013	01	02	8110000220	120	1 536 693,00
422	Функционирование законодательных (представительных) органов государственной власти и представительных органов муниципальных образований	013	01	03	0000000000	000	11 229 922,00
423	Непрограммные расходы представительного органа власти	013	01	03	8100000000	000	11 229 922,00
424	Функционирование Совета депутатов ЗАТО г. Железногорск	013	01	03	8110000000	000	11 229 922,00
425	Руководство и управление в сфере установленных функций органов местного самоуправления в рамках непрограммных расходов Совета депутатов ЗАТО г. Железногорск	013	01	03	8110000210	000	9 834 182,00
426	Расходы на выплаты персоналу в целях обеспечения выполнения функций государственными (муниципальными) органами, казенными учреждениями, органами управления государственными внебюджетными фондами	013	01	03	8110000210	100	4 561 301,00
427	Расходы на выплаты персоналу государственных (муниципальных) органов	013	01	03	8110000210	120	4 561 301,00
428	Закупка товаров, работ и услуг для государственных (муниципальных) нужд	013	01	03	8110000210	200	5 272 881,00
429	Иные закупки товаров, работ и услуг для обеспечения государственных (муниципальных) нужд	013	01	03	8110000210	240	5 272 881,00
430	Депутаты представительного органа муниципального образования	013	01	03	8110000230	000	1 395 740,00
431	Расходы на выплаты персоналу в целях обеспечения выполнения функций государственными (муниципальными) органами, казенными учреждениями, органами управления государственными внебюджетными фондами	013	01	03	8110000230	100	1 395 740,00
432	Расходы на выплаты персоналу государственных (муниципальных) органов	013	01	03	8110000230	120	1 395 740,00
433	Комитет по управлению муниципальным имуществом Администрации ЗАТО г. Железногорск	162	00	00	0000000000	000	21 106 215,00
434	ОБЩЕГОСУДАРСТВЕННЫЕ ВОПРОСЫ	162	01	00	0000000000	000	21 106 215,00
435	Другие общегосударственные вопросы	162	01	13	0000000000	000	21 106 215,00
436	Муниципальная программа "Реформирование и модернизация жилищно-коммунального хозяйства и повышение энергетической эффективности на территории ЗАТО Железногорск"	162	01	13	0400000000	000	5 000 000,00
437	Подпрограмма "Энергосбережение и повышение энергетической эффективности ЗАТО Железногорск"	162	01	13	0430000000	000	5 000 000,00
438	Установка общедомовых приборов учета тепловой энергии и горячей воды в многоквартирных жилых домах	162	01	13	0430000020	000	5 000 000,00
439	Закупка товаров, работ и услуг для государственных (муниципальных) нужд	162	01	13	0430000020	200	5 000 000,00
440	Иные закупки товаров, работ и услуг для обеспечения государственных (муниципальных) нужд	162	01	13	0430000020	240	5 000 000,00
441	Муниципальная программа "Управление муниципальным имуществом ЗАТО Железногорск"	162	01	13	1400000000	000	16 106 215,00
442	Подпрограмма "Управление объектами Муниципальной казны ЗАТО Железногорск"	162	01	13	1410000000	000	16 106 215,00
443	Содержание муниципального жилого фонда, в том числе взносы на капитальный ремонт общего имущества в многоквартирном доме	162	01	13	1410000040	000	7 592 908,00
444	Закупка товаров, работ и услуг для государственных (муниципальных) нужд	162	01	13	1410000040	200	7 592 908,00
445	Иные закупки товаров, работ и услуг для обеспечения государственных (муниципальных) нужд	162	01	13	1410000040	240	7 592 908,00
446	Организация содержания и сохранности арендного фонда Муниципальной казны ЗАТО Железногорск, в том числе взносы на капитальный ремонт общего имущества в многоквартирном доме	162	01	13	1410000060	000	842 006,00
447	Закупка товаров, работ и услуг для государственных (муниципальных) нужд	162	01	13	1410000060	200	842 006,00
448	Иные закупки товаров, работ и услуг для обеспечения государственных (муниципальных) нужд	162	01	13	1410000060	240	842 006,00
449	Руководство и управление в сфере установленных функций органов местного самоуправления в рамках подпрограммы "Управление объектами Муниципальной казны ЗАТО Железногорск"	162	01	13	1410000210	000	7 671 301,00
450	Расходы на выплаты персоналу в целях обеспечения выполнения функций государственными (муниципальными) органами, казенными учреждениями, органами управления государственными внебюджетными фондами	162	01	13	1410000210	100	7 671 301,00
451	Расходы на выплаты персоналу государственных (муниципальных) органов	162	01	13	1410000210	120	7 671 301,00
452	Управление социальной защиты населения Администрации ЗАТО г.Железногорск Красноярского края	732	00	00	0000000000	000	118 074 546,00

453	СОЦИАЛЬНАЯ ПОЛИТИКА	732	10	00	0000000000	000	118 074 546,00
454	Пенсионное обеспечение	732	10	01	0000000000	000	3 500 000,00
455	Муниципальная программа "Развитие системы социальной поддержки граждан"	732	10	01	0300000000	000	3 500 000,00
456	Подпрограмма "Социальная поддержка отдельных категорий граждан"	732	10	01	0330000000	000	3 500 000,00
457	Ежемесячная выплата пенсии за выслугу лет гражданам, замещавшим должности муниципальной службы ЗАТО Железногорск	732	10	01	0330000390	000	3 500 000,00
458	Социальное обеспечение и иные выплаты населению	732	10	01	0330000390	300	3 500 000,00
459	Публичные нормативные социальные выплаты гражданам	732	10	01	0330000390	310	3 500 000,00
460	Социальное обслуживание населения	732	10	02	0000000000	000	37 757 430,00
461	Муниципальная программа "Развитие системы социальной поддержки граждан"	732	10	02	0300000000	000	37 734 430,00
462	Подпрограмма "Повышение качества и доступности социальных услуг гражданам"	732	10	02	0310000000	000	37 734 430,00
463	Предоставление услуг (выполнение работ) социального обслуживания	732	10	02	0310000020	000	2 324 830,00
464	Предоставление субсидий бюджетным, автономным учреждениям и иным некоммерческим организациям	732	10	02	0310000020	600	2 324 830,00
465	Субсидии бюджетным учреждениям	732	10	02	0310000020	610	2 324 830,00
466	Расходы по социальному обслуживанию населения, в том числе по предоставлению мер социальной поддержки работникам муниципальных учреждений социального обслуживания (в соответствии с Законом края от 16 декабря 2014 года № 7-3023 "Об организации социального обслуживания граждан в Красноярском крае")	732	10	02	0310001510	000	35 409 600,00
467	Предоставление субсидий бюджетным, автономным учреждениям и иным некоммерческим организациям	732	10	02	0310001510	600	35 409 600,00
468	Субсидии бюджетным учреждениям	732	10	02	0310001510	610	35 409 600,00
469	Муниципальная программа "Гражданское общество-ЗАТО Железногорск"	732	10	02	1500000000	000	23 000,00
470	Подпрограмма "Содействие в реализации гражданских инициатив и поддержка социально ориентированных некоммерческих организаций"	732	10	02	1510000000	000	23 000,00
471	Проведение общегородских социально значимых мероприятий с участием сотрудников и добровольцев СОНКО	732	10	02	1510000100	000	23 000,00
472	Предоставление субсидий бюджетным, автономным учреждениям и иным некоммерческим организациям	732	10	02	1510000100	600	23 000,00
473	Субсидии бюджетным учреждениям	732	10	02	1510000100	610	23 000,00
474	Социальное обеспечение населения	732	10	03	0000000000	000	14 177 086,00
475	Муниципальная программа "Развитие образования ЗАТО Железногорск"	732	10	03	0200000000	000	63 698,00
476	Подпрограмма "Развитие дошкольного, общего и дополнительного образования детей"	732	10	03	0210000000	000	63 698,00
477	Обеспечение питанием детей, обучающихся в муниципальных и частных образовательных организациях, реализующих основные общеобразовательные программы, без взимания платы	732	10	03	0210075660	000	63 698,00
478	Социальное обеспечение и иные выплаты населению	732	10	03	0210075660	300	63 698,00
479	Публичные нормативные социальные выплаты гражданам	732	10	03	0210075660	310	63 698,00
480	Муниципальная программа "Развитие системы социальной поддержки граждан"	732	10	03	0300000000	000	14 113 388,00
481	Подпрограмма "Социальная поддержка отдельных категорий граждан"	732	10	03	0330000000	000	14 113 388,00
482	Денежная выплата на оплату жилищно-коммунальных услуг гражданам, заключившим с Администрацией ЗАТО г. Железногорск договоры пожизненного содержания с иждивением	732	10	03	0330000060	000	125 000,00
483	Социальное обеспечение и иные выплаты населению	732	10	03	0330000060	300	125 000,00
484	Публичные нормативные социальные выплаты гражданам	732	10	03	0330000060	310	125 000,00
485	Ежемесячная денежная компенсация Почетному гражданину ЗАТО Железногорск на оплату жилищно-коммунальных услуг	732	10	03	0330000070	000	405 000,00
486	Социальное обеспечение и иные выплаты населению	732	10	03	0330000070	300	405 000,00
487	Публичные нормативные социальные выплаты гражданам	732	10	03	0330000070	310	405 000,00
488	Ежемесячная денежная компенсация части стоимости платы за содержание жилых помещений для граждан, проживающих в домах, в которых размер платы за содержание жилых помещений устанавливается Администрацией ЗАТО г. Железногорск	732	10	03	0330000100	000	5 000 000,00
489	Социальное обеспечение и иные выплаты населению	732	10	03	0330000100	300	5 000 000,00
490	Социальные выплаты гражданам, кроме публичных нормативных социальных выплат	732	10	03	0330000100	320	5 000 000,00
491	Денежная компенсация работникам муниципальных организаций за проезд детей транспортом общего пользования	732	10	03	0330000110	000	232 000,00
492	Социальное обеспечение и иные выплаты населению	732	10	03	0330000110	300	232 000,00
493	Публичные нормативные социальные выплаты гражданам	732	10	03	0330000110	310	232 000,00
494	Денежная компенсационная выплата в размере 50% родительской платы за присмотр и уход за детьми в образовательных организациях, реализующих образовательную программу дошкольного образования, родителям (законным представителям), являющимся работниками муниципальных дошкольных образовательных учреждений ЗАТО Железногорск, оплата труда которых осуществляется в диапазоне окладов 2231-3820 рублей	732	10	03	0330000120	000	804 000,00
495	Социальное обеспечение и иные выплаты населению	732	10	03	0330000120	300	804 000,00
496	Публичные нормативные социальные выплаты гражданам	732	10	03	0330000120	310	804 000,00
497	Возмещение затрат организациям за оказанные услуги временного проживания с питанием	732	10	03	0330000150	000	599 838,00
498	Социальное обеспечение и иные выплаты населению	732	10	03	0330000150	300	599 838,00
499	Социальные выплаты гражданам, кроме публичных нормативных социальных выплат	732	10	03	0330000150	320	599 838,00
500	Оказание адресной социальной помощи отдельным категориям граждан	732	10	03	0330000160	000	2 190 000,00
501	Социальное обеспечение и иные выплаты населению	732	10	03	0330000160	300	2 190 000,00
502	Социальные выплаты гражданам, кроме публичных нормативных социальных выплат	732	10	03	0330000160	320	2 190 000,00
503	Адресная социальная помощь работникам муниципальных организаций на приобретение путевок (курсовок) на санаторно-курортное лечение	732	10	03	0330000170	000	300 000,00
504	Социальное обеспечение и иные выплаты населению	732	10	03	0330000170	300	300 000,00
505	Публичные нормативные социальные выплаты гражданам	732	10	03	0330000170	310	300 000,00
506	Денежная выплата работникам муниципальных организаций на возмещение расходов по зубопротезированию	732	10	03	0330000180	000	400 000,00
507	Социальное обеспечение и иные выплаты населению	732	10	03	0330000180	300	400 000,00
508	Публичные нормативные социальные выплаты гражданам	732	10	03	0330000180	310	400 000,00
509	Возмещение затрат специализированным организациям, оказывающим транспортные услуги пассажирских и грузовых перевозок	732	10	03	0330000200	000	241 550,00
510	Предоставление субсидий бюджетным, автономным учреждениям и иным некоммерческим организациям	732	10	03	0330000200	600	241 550,00
511	Субсидии бюджетным учреждениям	732	10	03	0330000200	610	241 550,00
512	Мероприятия, связанные с проведением Международного дня инвалидов	732	10	03	0330000220	000	40 000,00
513	Социальное обеспечение и иные выплаты населению	732	10	03	0330000220	300	40 000,00
514	Социальные выплаты гражданам, кроме публичных нормативных социальных выплат	732	10	03	0330000220	320	40 000,00
515	Возмещение затрат за приобретение путевок на санаторно-курортное лечение отдельных категорий граждан	732	10	03	0330000230	000	1 000 000,00
516	Социальное обеспечение и иные выплаты населению	732	10	03	0330000230	300	1 000 000,00
517	Социальные выплаты гражданам, кроме публичных нормативных социальных выплат	732	10	03	0330000230	320	1 000 000,00
518	Единовременная денежная выплата активистам ветеранского движения города	732	10	03	0330000260	000	330 000,00
519	Социальное обеспечение и иные выплаты населению	732	10	03	0330000260	300	330 000,00
520	Социальные выплаты гражданам, кроме публичных нормативных социальных выплат	732	10	03	0330000260	320	330 000,00
521	Возмещение затрат за оздоровление граждан, достигших пенсионного возраста	732	10	03	0330000290	000	138 000,00
522	Социальное обеспечение и иные выплаты населению	732	10	03	0330000290	300	138 000,00
523	Социальные выплаты гражданам, кроме публичных нормативных социальных выплат	732	10	03	0330000290	320	138 000,00
524	Единовременное материальное вознаграждение при присвоении звания "Почетный гражданин ЗАТО Железногорск Красноярского края"	732	10	03	0330000330	000	8 000,00
525	Социальное обеспечение и иные выплаты населению	732	10	03	0330000330	300	8 000,00
526	Публичные нормативные социальные выплаты гражданам	732	10	03	0330000330	310	8 000,00
527	Ежемесячное материальное вознаграждение Почетному гражданину ЗАТО Железногорск при достижении пенсионного возраста	732	10	03	0330000340	000	277 500,00
528	Социальное обеспечение и иные выплаты населению	732	10	03	0330000340	300	277 500,00
529	Публичные нормативные социальные выплаты гражданам	732	10	03	0330000340	310	277 500,00
530	Денежная выплата Почетному гражданину ЗАТО Железногорск на возмещение стоимости санаторно-курортного лечения	732	10	03	0330000350	000	250 000,00
531	Социальное обеспечение и иные выплаты населению	732	10	03	0330000350	300	250 000,00
532	Публичные нормативные социальные выплаты гражданам	732	10	03	0330000350	310	250 000,00
533	Ежемесячная денежная компенсация Почетному гражданину ЗАТО Железногорск за пользование услугами местной телефонной сети	732	10	03	0330000360	000	32 800,00
534	Социальное обеспечение и иные выплаты населению	732	10	03	0330000360	300	32 800,00
535	Публичные нормативные социальные выплаты гражданам	732	10	03	0330000360	310	32 800,00
536	Поздравление Почетного гражданина ЗАТО Железногорск в связи с юбилейной датой рождения (70, 75, 80, 85, 90, 95, 100 лет и более)	732	10	03	0330000370	000	5 000,00
537	Закупка товаров, работ и услуг для государственных (муниципальных) нужд	732	10	03	0330000370	200	5 000,00
538	Иные закупки товаров, работ и услуг для обеспечения государственных (муниципальных) нужд	732	10	03	0330000370	240	5 000,00
539	Возмещение затрат за организацию и проведение похорон Почетного гражданина ЗАТО Железногорск	732	10	03	0330000380	000	300 000,00
540	Социальное обеспечение и иные выплаты населению	732	10	03	0330000380	300	300 000,00
541	Социальные выплаты гражданам, кроме публичных нормативных социальных выплат	732	10	03	0330000380	320	300 000,00
542	Денежная выплата ежемесячного общего объема содержания с иждивением гражданам, заключившим с Администрацией ЗАТО г. Железногорск договоры пожизненного содержания с иждивением в обмен на передачу жилого помещения в муниципальную собственность	732	10	03	0330000400	000	1 305 000,00
543	Социальное обеспечение и иные выплаты населению	732	10	03	0330000400	300	1 305 000,00
544	Публичные нормативные социальные выплаты гражданам	732	10	03	0330000400	310	1 305 000,00
545	Возмещение затрат за текущий ремонт жилых помещений гражданам, заключившим с Администрацией ЗАТО г. Железногорск договоры пожизненного содержания с иждивением в обмен на передачу жилого помещения в муниципальную собственность	732	10	03	0330000410	000	40 000,00
546	Социальное обеспечение и иные выплаты населению	732	10	03	0330000410	300	40 000,00
547	Социальные выплаты гражданам, кроме публичных нормативных социальных выплат	732	10	03	0330000410	320	40 000,00
548	Возмещение затрат специализированной службе по вопросам похоронного дела за ритуальные услуги по захоронению граждан, заключивших с Администрацией ЗАТО г. Железногорск договоры пожизненного содержания с иждивением в обмен на передачу жилого помещения в муниципальную собственность	732	10	03	0330000420	000	30 000,00
549	Социальное обеспечение и иные выплаты населению	732	10	03	0330000420	300	30 000,00
550	Социальные выплаты гражданам, кроме публичных нормативных социальных выплат	732	10	03	0330000420	320	30 000,00
551	Обеспечение бесплатного проезда детей и лиц, сопровождающих организованные группы детей, до места нахождения загородных оздоровительных лагерей и обратно (в соответствии с Законом края от 7 июля 2009 года № 8-3618 "Об обеспечении прав детей на отдых, оздоровление и занятость в Красноярском крае")	732	10	03	0330006400	000	59 700,00
552	Социальное обеспечение и иные выплаты населению	732	10	03	0330006400	300	59 700,00
553	Социальные выплаты гражданам, кроме публичных нормативных социальных выплат	732	10	03	0330006400	320	59 700,00
554	Охрана семьи и детства	732	10	04	0000000000	000	19 550 700,00
555	Муниципальная программа "Развитие образования ЗАТО Железногорск"	732	10	04	0200000000	000	19 550 700,00
556	Подпрограмма "Развитие дошкольного, общего и дополнительного образования детей"	732	10	04	0210000000	000	19 550 700,00
557	Выплата и доставка компенсации родительской платы за присмотр и уход за детьми в образовательных организациях края, реализующих образовательную программу дошкольного образования	732	10	04	0210075560	000	19 550 700,00
558	Социальное обеспечение и иные выплаты населению	732	10	04	0210075560	300	19 550 700,00
559	Публичные нормативные социальные выплаты гражданам	732	10	04	0210075560	310	19 550 700,00
560	Другие вопросы в области социальной политики	732	10	06	0000000000	000	43 089 330,00
561	Муниципальная программа "Развитие системы социальной поддержки граждан"	732	10	06	0300000000	000	43 004 330,00
562	Подпрограмма "Обеспечение своевременного и качественного исполнения переданных государственных полномочий по приему граждан, сбору документов, ведению базы данных получателей социальной помощи и организации социального обслуживания"	732	10	06	0320000000	000	42 382 700,00
563	Осуществление государственных полномочий по организации деятельности органов управления системой социальной защиты населения (в соответствии с Законом края от 20.12.2005 №17-4294 "О наделении органов местного самоуправления муниципальных образований края государственными полномочиями по организации деятельности органов управления системой социальной защиты населения, обеспечивающих решение вопросов социальной поддержки и социального обслуживания населения")	732	10	06	0320075130	000	42 382 700,00
564	Расходы на выплаты персоналу в целях обеспечения выполнения функций государственными (муниципальными) органами, казенными учреждениями, органами управления государственными внебюджетными фондами	732	10	06	0320075130	100	37 113 200,00
565	Расходы на выплаты персоналу государственных (муниципальных) органов	732	10	06	0320075130	120	37 113 200,00
566	Закупка товаров, работ и услуг для государственных (муниципальных) нужд	732	10	06	0320075130	200	5 259 500,00
567	Иные закупки товаров, работ и услуг для обеспечения государственных (муниципальных) нужд	732	10	06	0320075130	240	5 259 500,00
568	Иные бюджетные ассигнования	732	10	06	0320075130	800	10 000,00
569	Уплата налогов, сборов и иных платежей	732	10	06	0320075130	850	10 000,00
570	Подпрограмма "Социальная поддержка отдельных категорий граждан"	732	10	06	0330000000	000	621 630,00
571	Изготовление печатной продукции для информирования населения о мерах социальной поддержки отдельных категорий граждан	732	10	06	0330000040	000	80 000,00
572	Закупка товаров, работ и услуг для государственных (муниципальных) нужд	732	10	06	0330000040	200	80 000,00
573	Иные закупки товаров, работ и услуг для обеспечения государственных (муниципальных) нужд	732	10	06	0330000040	240	80 000,00
574	Информирование населения ЗАТО Железногорск об изменениях в законодательстве Российской Федерации и Красноярского края о мерах социальной поддержки граждан	732	10	06	0330000240	000	90 000,00
575	Закупка товаров, работ и услуг для государственных (муниципальных) нужд	732	10	06	0330000240	200	90 000,00
576	Иные закупки товаров, работ и услуг для обеспечения государственных (муниципальных) нужд	732	10	06	0330000240	240	90 000,00
577	Обеспечение беспрепятственного доступа к муниципальным учреждениям социальной инфраструктуры для инвалидов и других маломобильных групп населения	732	10	06	0330000430	000	451 630,00
578	Закупка товаров, работ и услуг для государственных (муниципальных) нужд	732	10	06	0330000430	200	451 630,00
579	Иные закупки товаров, работ и услуг для обеспечения государственных (муниципальных) нужд	732	10	06	0330000430	240	451 630,00
580	Муниципальная программа "Гражданское общество-ЗАТО Железногорск"	732	10	06	1500000000	000	85 000,00
581	Подпрограмма "Содействие в реализации гражданских инициатив и поддержка социально ориентированных некоммерческих организаций"	732	10	06	1510000000	000	85 000,00
582	Культурно-досуговые мероприятия с участием общественных объединений граждан с ограниченными возможностями здоровья	732	10	06	1510000060	000	10 000,00
583	Предоставление субсидий бюджетным, автономным учреждениям и иным некоммерческим организациям	732	10	06	1510000060	600	10 000,00
584	Субсидии бюджетным учреждениям	732	10	06	1510000060	610	10 000,00
585	Проведение общегородских социально значимых мероприятий с участием сотрудников и добровольцев СОНКО	732	10	06	1510000100	000	75 000,00
586	Закупка товаров, работ и услуг для государственных (муниципальных) нужд	732	10	06	1510000100	200	75 000,00
587	Иные закупки товаров, работ и услуг для обеспечения государственных (муниципальных) нужд	732	10	06	1510000100	240	75 000,00
588	Муниципальное казенное учреждение "Управление культуры"	733	00	00	0000000000	000	318 304 353,00
589	ОБРАЗОВАНИЕ	733	07	00	0000000000	000	83 798 854,00
590	Дополнительное образование детей	733	07	03	0000000000	000	83 102 532,00
591	Муниципальная программа "Развитие образования ЗАТО Железногорск"	733	07	03	0200000000	000	329 000,00
592	Подпрограмма "Развитие дошкольного, общего и дополнительного образования детей"	733	07	03	0210000000	000	329 000,00
593	Обеспечение возможности участия одаренных детей в краевых массовых мероприятиях, имеющих школьный, муниципальный и краевой уровень организации	733	07	03	0210000120	000	30 000,00
594	Предоставление субсидий бюджетным, автономным учреждениям и иным некоммерческим организациям	733	07	03	0210000120	600	30 000,00
595	Субсидии бюджетным учреждениям	733	07	03	0210000120	610	30 000,00
596	Модернизация материально-технической базы образовательных организаций, работающих с одаренными детьми	733	07	03	0210000130	000	299 000,00
597	Предоставление субсидий бюджетным, автономным учреждениям и иным некоммерческим организациям	733	07	03	0210000130	600	299 000,00
598	Субсидии бюджетным учреждениям	733	07	03	0210000130	610	299 000,00
599	Муниципальная программа "Развитие культуры ЗАТО Железногорск"	733	07	03	0800000000	000	82 773 532,00
600	Подпрограмма "Обеспечение условий реализации программы и прочие мероприятия"	733	07	03	0830000000	000	82 773 532,00
601	Оказание услуг и выполнение работ учреждениями дополнительного образования в области культуры	733	07	03	0830000030	000	82 773 532,00
602	Предоставление субсидий бюджетным, автономным учреждениям и иным некоммерческим организациям	733	07	03	0830000030	600	82 773 532,00
603	Субсидии бюджетным учреждениям	733	07	03	0830000030	610	82 773 532,00
604	Молодежная политика	733	07	07	0000000000	000	696 322,00
605	Муниципальная программа "Молодежь ЗАТО Железногорск в XXI веке"	733	07	07	1000000000	000	696 322,00
606	Подпрограмма "Вовлечение молодежи ЗАТО Железногорск в социальную практику"	733	07	07	1010000000	000	696 322,00
607	Создание условий для трудовой занятости несовершеннолетних граждан ЗАТО Железногорск, организация работы муниципальных трудовых отрядов и профориентации молодежи	733	07	07	1010000010	000	696 322,00
608	Предоставление субсидий бюджетным, автономным учреждениям и иным некоммерческим организациям	733	07	07	1010000010	600	696 322,00
609	Субсидии бюджетным учреждениям	733	07	07	1010000010	610	362 271,00
610	Субсидии автономным учреждениям	733	07	07	1010000010	620	334 051,00
611	КУЛЬТУРА, КИНЕМАТОГРАФИЯ	733	08	00	0000000000	000	232 764 695,00
612	Культура	733	08	01	0000000000	000	232 594 695,00
613	Муниципальная программа "Развитие системы социальной поддержки граждан"	733	08	01	0300000000	000	45 000,00
614	Подпрограмма "Социальная поддержка отдельных категорий граждан"	733	08	01	0330000000	000	45 000,00
615	Обеспечение беспрепятственного доступа к муниципальным учреждениям социальной инфраструктуры для инвалидов и других маломобильных групп населения	733	08	01	0330000430	000	45 000,00
616	Предоставление субсидий бюджетным, автономным учреждениям и иным некоммерческим организациям	733	08	01	0330000430	600	45 000,00
617	Субсидии бюджетным учреждениям	733	08	01	0330000430	610	45 000,00
618	Муниципальная программа "Развитие культуры ЗАТО Железногорск"	733	08	01	0800000000	000	232 549 695,00
619	Подпрограмма "Культурное наследие"	733	08	01	0810000000	000	61 439 008,00
620	Оказание услуг и выполнение работ библиотекой	733	08	01	0810000060	000	43 835 635,00
621	Предоставление субсидий бюджетным, автономным учреждениям и иным некоммерческим организациям	733	08	01	0810000060	600	43 835 635,00
622	Субсидии бюджетным учреждениям	733	08	01	0810000060	610	43 835 635,00
623	Оказание услуг и выполнение работ музейно-выставочным центром	733	08	01	0810000070	000	17 603 373,00
624	Предоставление субсидий бюджетным, автономным учреждениям и иным некоммерческим организациям	733	08	01	0810000070	600	17 603 373,00
625	Субсидии бюджетным учреждениям	733	08	01	0810000070	610	17 603 373,00
626	Подпрограмма "Досуг, искусство и народное творчество"	733	08	01	0820000000	000	164 498 992,00
627	Оказание услуг и выполнение работ учреждениями театрального искусства	733	08	01	0820000130	000	57 597 825,00
628	Предоставление субсидий бюджетным, автономным учреждениям и иным некоммерческим организациям	733	08	01	0820000130	600	57 597 825,00
629	Субсидии бюджетным учреждениям	733	08	01	0820000130	610	57 597 825,00
630	Оказание услуг и выполнение работ культурно - досуговыми учреждениями	733	08	01	0820000140	000	71 023 643,00
631	Предоставление субсидий бюджетным, автономным учреждениям и иным некоммерческим организациям	733	08	01	0820000140	600	71 023 643,00
632	Субсидии бюджетным учреждениям	733	08	01	0820000140	610	71 023 643,00
633	Оказание услуг и выполнение работ парком культуры и отдыха	733	08	01	0820000150	000	35 877 524,00
634	Предоставление субсидий бюджетным, автономным учреждениям и иным некоммерческим организациям	733	08	01	0820000150	600	35 877 524,00
635	Субсидии автономным учреждениям	733	08	01	0820000150	620	35 877 524,00
636	Подпрограмма "Обеспечение условий реализации программы и прочие мероприятия"	733	08	01	0830000000	000	6 611 695,00
637	Обеспечение реализации муниципальной программы	733	08	01	0830000020	000	6 611 695,00
638	Расходы на выплаты персоналу в целях обеспечения выполнения функций государственными (муниципальными) органами, казенными учреждениями, органами управления государственными внебюджетными фондами	733	08	01	0830000020	100	5 757 526,00
639	Расходы на выплаты персоналу казенных учреждений	733	08	01	0830000020	110	5 757 526,00
640	Закупка товаров, работ и услуг для государственных (муниципальных) нужд	733	08	01	0830000020	200	854 169,00
641	Иные закупки товаров, работ и услуг для обеспечения государственных (муниципальных) нужд	733	08	01	0830000020	240	854 169,00
642	Другие вопросы в области культуры, кинематографии	733	08	04	0000000000	000	170 000,00
643	Муниципальная программа "Безопасный город"	733	08	04	0700000000	000	170 000,00
644	Подпрограмма "Комплексные меры противодействия злоупотреблению наркотическими средствами и их незаконному обороту"	733	08	04	0720000000	000	170 000,00
645	Организация и проведение профилактических мероприятий антинаркотической направленности	733	08	04	0720000030	000	30 000,00
646	Предоставление субсидий бюджетным, автономным учреждениям и иным некоммерческим организациям	733	08	04	0720000030	600	30 000,00
647	Субсидии бюджетным учреждениям	733	08	04	0720000030	610	30 000,00
648	Создание условий для вовлечения граждан в антинаркотическую деятельность	733	08	04	0720000040	000	140 000,00
649	Предоставление субсидий бюджетным, автономным учреждениям и иным некоммерческим организациям	733	08	04	0720000040	600	140 000,00
650	Субсидии бюджетным учреждениям	733	08	04	0720000040	610	140 000,00
651	СОЦИАЛЬНАЯ ПОЛИТИКА	733	10	00	0000000000	000	1 740 804,00
652	Социальное обеспечение населения	733	10	03	0000000000	000	302 495,00
653	Муниципальная программа "Развитие системы социальной поддержки граждан"	733	10	03	0300000000	000	302 495,00
654	Подпрограмма "Социальная поддержка отдельных категорий граждан"	733	10	03	0330000000	000	302 495,00
655	Новогодние мероприятия с вручением подарков детям	733	10	03	0330000140	000	109 855,00
656	Предоставление субсидий бюджетным, автономным учреждениям и иным некоммерческим организациям	733	10	03	0330000140	600	109 855,00
657	Субсидии бюджетным учреждениям	733	10	03	0330000140	610	109 855,00

658	Обучение граждан пожилого возраста основам компьютерной грамотности	733	10	03	0330000270	000	192 640,00
659	Предоставление субсидий бюджетным, автономным учреждениям и иным некоммерческим организациям	733	10	03	0330000270	600	192 640,00
660	Субсидии бюджетным учреждениям	733	10	03	0330000270	610	192 640,00
661	Другие вопросы в области социальной политики	733	10	06	0000000000	000	1 438 309,00
662	Муниципальная программа "Развитие системы социальной поддержки граждан"	733	10	06	0300000000	000	248 309,00
663	Подпрограмма "Социальная поддержка отдельных категорий граждан"	733	10	06	0330000000	000	248 309,00
664	Создание условий для активного участия граждан старшего поколения в общественной жизни	733	10	06	0330000020	000	10 000,00
665	Предоставление субсидий бюджетным, автономным учреждениям и иным некоммерческим организациям	733	10	06	0330000020	600	10 000,00
666	Субсидии бюджетным учреждениям	733	10	06	0330000020	610	10 000,00
667	Проведение социально значимых мероприятий по торжественным регистрациям рождения детей	733	10	06	0330000090	000	80 000,00
668	Предоставление субсидий бюджетным, автономным учреждениям и иным некоммерческим организациям	733	10	06	0330000090	600	80 000,00
669	Субсидии бюджетным учреждениям	733	10	06	0330000090	610	80 000,00
670	Поздравление отдельных категорий граждан старшего поколения	733	10	06	0330000310	000	158 309,00
671	Предоставление субсидий бюджетным, автономным учреждениям и иным некоммерческим организациям	733	10	06	0330000310	600	158 309,00
672	Субсидии бюджетным учреждениям	733	10	06	0330000310	610	158 309,00
673	Муниципальная программа "Гражданское общество-ЗАТО Железногорск"	733	10	06	1500000000	000	1 190 000,00
674	Подпрограмма "Содействие в реализации гражданских инициатив и поддержка социально ориентированных некоммерческих организаций"	733	10	06	1510000000	000	1 190 000,00
675	Культурно-досуговые мероприятия с участием общественных объединений граждан с ограниченными возможностями здоровья	733	10	06	1510000060	000	377 600,00
676	Предоставление субсидий бюджетным, автономным учреждениям и иным некоммерческим организациям	733	10	06	1510000060	600	377 600,00
677	Субсидии бюджетным учреждениям	733	10	06	1510000060	610	377 600,00
678	Проведение лекций по краеведению и культуре для участников общественных объединений	733	10	06	1510000090	000	84 400,00
679	Предоставление субсидий бюджетным, автономным учреждениям и иным некоммерческим организациям	733	10	06	1510000090	600	84 400,00
680	Субсидии бюджетным учреждениям	733	10	06	1510000090	610	84 400,00
681	Проведение общегородских социально значимых мероприятий с участием сотрудников и добровольцев СОНКО	733	10	06	1510000100	000	728 000,00
682	Предоставление субсидий бюджетным, автономным учреждениям и иным некоммерческим организациям	733	10	06	1510000100	600	728 000,00
683	Субсидии бюджетным учреждениям	733	10	06	1510000100	610	718 000,00
684	Субсидии автономным учреждениям	733	10	06	1510000100	620	10 000,00
685	Муниципальное казенное учреждение "Управление образования"	734	00	00	0000000000	000	1 534 332 129,00
686	ОБРАЗОВАНИЕ	734	07	00	0000000000	000	1 524 695 865,00
687	Дошкольное образование	734	07	01	0000000000	000	772 681 779,00
688	Муниципальная программа "Развитие образования ЗАТО Железногорск"	734	07	01	0200000000	000	772 681 779,00
689	Подпрограмма "Развитие дошкольного, общего и дополнительного образования детей"	734	07	01	0210000000	000	772 681 779,00
690	Предоставление дошкольного образования	734	07	01	0210000010	000	255 689 479,00
691	Предоставление субсидий бюджетным, автономным учреждениям и иным некоммерческим организациям	734	07	01	0210000010	600	255 689 479,00
692	Субсидии бюджетным учреждениям	734	07	01	0210000010	610	243 977 828,00
693	Субсидии автономным учреждениям	734	07	01	0210000010	620	11 711 651,00
694	Обеспечение государственных гарантий реализации прав на получение общедоступного и бесплатного дошкольного образования в муниципальных дошкольных образовательных организациях, общедоступного и бесплатного дошкольного образования в муниципальных общеобразовательных организациях в части обеспечения деятельности административного и учебно-вспомогательного персонала муниципальных дошкольных образовательных и общеобразовательных организаций	734	07	01	0210074080	000	143 899 500,00
695	Предоставление субсидий бюджетным, автономным учреждениям и иным некоммерческим организациям	734	07	01	0210074080	600	143 899 500,00
696	Субсидии бюджетным учреждениям	734	07	01	0210074080	610	135 088 271,00
697	Субсидии автономным учреждениям	734	07	01	0210074080	620	8 811 229,00
698	Осуществление присмотра и ухода за детьми-инвалидами, детьми-сиротами и детьми, оставшимися без попечения родителей, а также детьми с туберкулезной интоксикацией, обучающимися в муниципальных образовательных организациях, реализующих образовательную программу дошкольного образования, без взимания родительской платы	734	07	01	0210075540	000	1 083 600,00
699	Предоставление субсидий бюджетным, автономным учреждениям и иным некоммерческим организациям	734	07	01	0210075540	600	1 083 600,00
700	Субсидии бюджетным учреждениям	734	07	01	0210075540	610	1 049 712,00
701	Субсидии автономным учреждениям	734	07	01	0210075540	620	33 888,00
702	Обеспечение государственных гарантий реализации прав на получение общедоступного и бесплатного дошкольного образования в муниципальных дошкольных образовательных организациях, общедоступного и бесплатного дошкольного образования, в муниципальных общеобразовательных организациях, за исключением обеспечения деятельности административного и учебно-вспомогательного персонала муниципальных дошкольных образовательных и общеобразовательных организаций	734	07	01	0210075880	000	372 009 200,00
703	Предоставление субсидий бюджетным, автономным учреждениям и иным некоммерческим организациям	734	07	01	0210075880	600	372 009 200,00
704	Субсидии бюджетным учреждениям	734	07	01	0210075880	610	355 232 261,00
705	Субсидии автономным учреждениям	734	07	01	0210075880	620	16 776 939,00
706	Общее образование	734	07	02	0000000000	000	554 721 230,00
707	Муниципальная программа "Развитие образования ЗАТО Железногорск"	734	07	02	0200000000	000	554 721 230,00
708	Подпрограмма "Развитие дошкольного, общего и дополнительного образования детей"	734	07	02	0210000000	000	554 721 230,00
709	Обеспечение возможности участия одаренных детей в краевых массовых мероприятиях, имеющих школьный, муниципальный и краевой уровень организации	734	07	02	0210000120	000	150 000,00
710	Предоставление субсидий бюджетным, автономным учреждениям и иным некоммерческим организациям	734	07	02	0210000120	600	150 000,00
711	Субсидии бюджетным учреждениям	734	07	02	0210000120	610	132 300,00
712	Субсидии автономным учреждениям	734	07	02	0210000120	620	17 700,00
713	Предоставление общедоступного и бесплатного начального общего, основного общего, среднего (полного) общего образования по основным общеобразовательным программам	734	07	02	0210000220	000	142 331 830,00
714	Предоставление субсидий бюджетным, автономным учреждениям и иным некоммерческим организациям	734	07	02	0210000220	600	142 331 830,00
715	Субсидии бюджетным учреждениям	734	07	02	0210000220	610	129 690 778,00
716	Субсидии автономным учреждениям	734	07	02	0210000220	620	12 641 052,00
717	Обеспечение государственных гарантий реализации прав на получение общедоступного и бесплатного начального общего, основного общего, среднего общего образования в муниципальных общеобразовательных организациях, обеспечение дополнительного образования детей в муниципальных общеобразовательных организациях в части обеспечения деятельности административного и учебно-вспомогательного персонала муниципальных общеобразовательных организаций	734	07	02	0210074090	000	85 307 000,00
718	Предоставление субсидий бюджетным, автономным учреждениям и иным некоммерческим организациям	734	07	02	0210074090	600	85 307 000,00
719	Субсидии бюджетным учреждениям	734	07	02	0210074090	610	76 653 551,00
720	Субсидии автономным учреждениям	734	07	02	0210074090	620	8 653 449,00
721	Обеспечение государственных гарантий и реализации прав граждан на получение общедоступного и бесплатного начального общего, основного общего, среднего общего образования в муниципальных общеобразовательных организациях, обеспечение дополнительного образования детей в муниципальных общеобразовательных организациях, за исключением обеспечения деятельности административного и учебно-вспомогательного персонала муниципальных общеобразовательных организаций	734	07	02	0210075640	000	326 932 400,00
722	Предоставление субсидий бюджетным, автономным учреждениям и иным некоммерческим организациям	734	07	02	0210075640	600	326 932 400,00
723	Субсидии бюджетным учреждениям	734	07	02	0210075640	610	289 888 794,00
724	Субсидии автономным учреждениям	734	07	02	0210075640	620	37 043 606,00
725	Дополнительное образование детей	734	07	03	0000000000	000	109 227 305,00
726	Муниципальная программа "Развитие образования ЗАТО Железногорск"	734	07	03	0200000000	000	109 227 305,00
727	Подпрограмма "Развитие дошкольного, общего и дополнительного образования детей"	734	07	03	0210000000	000	109 227 305,00
728	Организация и обеспечение условий для раскрытия и развития всех способностей и дарований обучающихся. Выявление педагогов, обладающих потенциалом к высоким профессиональным достижениям в работе с одаренными обучающимися	734	07	03	0210000110	000	379 000,00
729	Предоставление субсидий бюджетным, автономным учреждениям и иным некоммерческим организациям	734	07	03	0210000110	600	379 000,00
730	Субсидии бюджетным учреждениям	734	07	03	0210000110	610	379 000,00
731	Предоставление дополнительного образования различной направленности	734	07	03	0210000140	000	108 848 305,00
732	Предоставление субсидий бюджетным, автономным учреждениям и иным некоммерческим организациям	734	07	03	0210000140	600	108 848 305,00
733	Субсидии бюджетным учреждениям	734	07	03	0210000140	610	82 458 444,00
734	Субсидии автономным учреждениям	734	07	03	0210000140	620	26 389 861,00
735	Молодежная политика	734	07	07	0000000000	000	24 074 627,00
736	Муниципальная программа "Развитие образования ЗАТО Железногорск"	734	07	07	0200000000	000	18 325 632,00
737	Подпрограмма "Развитие дошкольного, общего и дополнительного образования детей"	734	07	07	0210000000	000	18 325 632,00
738	Расходы на оплату стоимости набора продуктов питания или готовых блюд и их транспортировки в лагеря с дневным пребыванием детей	734	07	07	021007397Г	000	4 079 500,00
739	Предоставление субсидий бюджетным, автономным учреждениям и иным некоммерческим организациям	734	07	07	021007397Г	600	4 079 500,00
740	Субсидии бюджетным учреждениям	734	07	07	021007397Г	610	3 671 538,00
741	Субсидии автономным учреждениям	734	07	07	021007397Г	620	407 962,00
742	Расходы на оплату стоимости путевок для детей в краевые государственные и негосударственные организации отдыха детей и их оздоровления, зарегистрированные на территории края, муниципальные загородные оздоровительные лагеря, организацию отдыха детей и их оздоровления в муниципальных загородных оздоровительных лагерях	734	07	07	021007397Д	000	7 659 800,00
743	Предоставление субсидий бюджетным, автономным учреждениям и иным некоммерческим организациям	734	07	07	021007397Д	600	7 659 800,00
744	Субсидии автономным учреждениям	734	07	07	021007397Д	620	7 659 800,00
745	Софинансирование расходов на оплату стоимости набора продуктов питания или готовых блюд и их транспортировки в лагеря с дневным пребыванием детей	734	07	07	02100S397Г	000	1 748 410,00
746	Предоставление субсидий бюджетным, автономным учреждениям и иным некоммерческим организациям	734	07	07	02100S397Г	600	1 748 410,00
747	Субсидии бюджетным учреждениям	734	07	07	02100S397Г	610	1 573 569,00
748	Субсидии автономным учреждениям	734	07	07	02100S397Г	620	174 841,00
749	Софинансирование расходов на оплату стоимости путевок для детей в краевые государственные и негосударственные организации отдыха детей и их оздоровления, зарегистрированные на территории края, муниципальные загородные оздоровительные лагеря, организацию отдыха детей и их оздоровления в муниципальных загородных оздоровительных лагерях	734	07	07	02100S397Д	000	4 837 922,00
750	Предоставление субсидий бюджетным, автономным учреждениям и иным некоммерческим организациям	734	07	07	02100S397Д	600	4 837 922,00
751	Субсидии автономным учреждениям	734	07	07	02100S397Д	620	4 837 922,00
752	Муниципальная программа "Молодежь ЗАТО Железногорск в XXI веке"	734	07	07	1000000000	000	5 748 995,00
753	Подпрограмма "Вовлечение молодежи ЗАТО Железногорск в социальную практику"	734	07	07	1010000000	000	5 748 995,00
754	Создание условий для трудовой занятости несовершеннолетних граждан ЗАТО Железногорск, организация работы муниципальных трудовых отрядов и профориентации молодежи	734	07	07	1010000010	000	5 748 995,00
755	Предоставление субсидий бюджетным, автономным учреждениям и иным некоммерческим организациям	734	07	07	1010000010	600	5 748 995,00
756	Субсидии бюджетным учреждениям	734	07	07	1010000010	610	5 482 710,00
757	Субсидии автономным учреждениям	734	07	07	1010000010	620	266 285,00
758	Другие вопросы в области образования	734	07	09	0000000000	000	63 990 924,00
759	Муниципальная программа "Развитие образования ЗАТО Железногорск"	734	07	09	0200000000	000	63 990 924,00
760	Подпрограмма "Развитие дошкольного, общего и дополнительного образования детей"	734	07	09	0210000000	000	63 990 924,00
761	Обеспечение возможности участия одаренных детей в краевых массовых мероприятиях, имеющих школьный, муниципальный и краевой уровень организации	734	07	09	0210000120	000	368 000,00
762	Закупка товаров, работ и услуг для государственных (муниципальных) нужд	734	07	09	0210000120	200	368 000,00
763	Иные закупки товаров, работ и услуг для обеспечения государственных (муниципальных) нужд	734	07	09	0210000120	240	368 000,00
764	Выполнение функций муниципальными казенными учреждениями	734	07	09	0210000150	000	63 622 924,00
765	Расходы на выплаты персоналу в целях обеспечения выполнения функций государственными (муниципальными) органами, казенными учреждениями, органами управления государственными внебюджетными фондами	734	07	09	0210000150	100	46 703 812,00
766	Расходы на выплаты персоналу казенных учреждений	734	07	09	0210000150	110	46 703 812,00
767	Закупка товаров, работ и услуг для государственных (муниципальных) нужд	734	07	09	0210000150	200	16 918 612,00
768	Иные закупки товаров, работ и услуг для обеспечения государственных (муниципальных) нужд	734	07	09	0210000150	240	16 918 612,00
769	Иные бюджетные ассигнования	734	07	09	0210000150	800	500,00
770	Уплата налогов, сборов и иных платежей	734	07	09	0210000150	850	500,00
771	СОЦИАЛЬНАЯ ПОЛИТИКА	734	10	00	0000000000	000	9 636 264,00
772	Социальное обеспечение населения	734	10	03	0000000000	000	9 636 264,00
773	Муниципальная программа "Развитие образования ЗАТО Железногорск"	734	10	03	0200000000	000	5 583 802,00
774	Подпрограмма "Развитие дошкольного, общего и дополнительного образования детей"	734	10	03	0210000000	000	5 583 802,00
775	Обеспечение питанием детей, обучающихся в муниципальных и частных образовательных организациях, реализующих основные общеобразовательные программы, без взимания платы	734	10	03	0210075660	000	5 583 802,00
776	Предоставление субсидий бюджетным, автономным учреждениям и иным некоммерческим организациям	734	10	03	0210075660	600	5 583 802,00
777	Субсидии бюджетным учреждениям	734	10	03	0210075660	610	5 419 243,00
778	Субсидии автономным учреждениям	734	10	03	0210075660	620	164 559,00
779	Муниципальная программа "Развитие системы социальной поддержки граждан"	734	10	03	0300000000	000	4 052 462,00
780	Подпрограмма "Социальная поддержка отдельных категорий граждан"	734	10	03	0330000000	000	4 052 462,00
781	Обеспечение горячим питанием без взимания платы детей, обучающихся в муниципальных бюджетных, муниципальных автономных общеобразовательных учреждениях ЗАТО Железногорск	734	10	03	0330000080	000	2 545 805,00
782	Предоставление субсидий бюджетным, автономным учреждениям и иным некоммерческим организациям	734	10	03	0330000080	600	2 545 805,00
783	Субсидии бюджетным учреждениям	734	10	03	0330000080	610	2 427 725,00
784	Субсидии автономным учреждениям	734	10	03	0330000080	620	118 080,00
785	Обеспечение детей новогодними подарками	734	10	03	0330000130	000	1 506 657,00
786	Предоставление субсидий бюджетным, автономным учреждениям и иным некоммерческим организациям	734	10	03	0330000130	600	1 506 657,00
787	Субсидии бюджетным учреждениям	734	10	03	0330000130	610	1 395 418,00
788	Субсидии автономным учреждениям	734	10	03	0330000130	620	111 239,00
789	Финансовое управление Администрации ЗАТО г.Железногорск	801	00	00	0000000000	000	19 698 068,00
790	ОБЩЕГОСУДАРСТВЕННЫЕ ВОПРОСЫ	801	01	00	0000000000	000	11 031 109,00
791	Обеспечение деятельности финансовых, налоговых и таможенных органов и органов финансового (финансово-бюджетного) надзора	801	01	06	0000000000	000	9 680 308,00
792	Муниципальная программа "Управление муниципальными финансами в ЗАТО Железногорск"	801	01	06	1600000000	000	9 680 308,00
793	Подпрограмма "Обеспечение реализации муниципальной программы и прочие мероприятия"	801	01	06	1620000000	000	9 680 308,00
794	Руководство и управление в сфере установленных функций органов местного самоуправления в рамках подпрограммы "Обеспечение реализации муниципальной программы и прочие мероприятия"	801	01	06	1620000210	000	9 680 308,00
795	Расходы на выплаты персоналу в целях обеспечения выполнения функций государственными (муниципальными) органами, казенными учреждениями, органами управления государственными внебюджетными фондами	801	01	06	1620000210	100	8 942 040,00
796	Расходы на выплаты персоналу государственных (муниципальных) органов	801	01	06	1620000210	120	8 942 040,00
797	Закупка товаров, работ и услуг для государственных (муниципальных) нужд	801	01	06	1620000210	200	737 268,00
798	Иные закупки товаров, работ и услуг для обеспечения государственных (муниципальных) нужд	801	01	06	1620000210	240	737 268,00
799	Иные бюджетные ассигнования	801	01	06	1620000210	800	1 000,00
800	Уплата налогов, сборов и иных платежей	801	01	06	1620000210	850	1 000,00
801	Резервные фонды	801	01	11	0000000000	000	1 200 801,00
802	Непрограммные расходы Финансового управления Администрации ЗАТО г. Железногорск	801	01	11	8300000000	000	1 200 801,00
803	Другие непрограммные расходы Финансового управления Администрации ЗАТО г. Железногорск	801	01	11	8320000000	000	1 200 801,00
804	Резервный фонд Администрации ЗАТО г. Железногорск	801	01	11	8320000110	000	1 200 801,00
805	Иные бюджетные ассигнования	801	01	11	8320000110	800	1 200 801,00
806	Резервные средства	801	01	11	8320000110	870	1 200 801,00
807	Другие общегосударственные вопросы	801	01	13	0000000000	000	150 000,00
808	Непрограммные расходы Финансового управления Администрации ЗАТО г. Железногорск	801	01	13	8300000000	000	150 000,00
809	Другие непрограммные расходы Финансового управления Администрации ЗАТО г. Железногорск	801	01	13	8320000000	000	150 000,00
810	Исполнение судебных актов по искам о возмещении вреда, причиненного незаконными действиями (бездействием) органов местного самоуправления или их должностных лиц, в том числе в результате издания органами местного самоуправления актов, не соответствующих закону или иному нормативному правовому акту, а также судебных актов по иным искам о взыскании денежных средств за счет местного бюджета (за исключением судебных актов о взыскании денежных средств в порядке субсидиарной ответственности главных распорядителей средств местного бюджета) и иные судебные расходы в рамках непрограммных расходов Финансового управления Администрации ЗАТО г. Железногорск	801	01	13	8320000150	000	150 000,00
811	Иные бюджетные ассигнования	801	01	13	8320000150	800	150 000,00
812	Исполнение судебных актов	801	01	13	8320000150	830	150 000,00
813	ОБСЛУЖИВАНИЕ ГОСУДАРСТВЕННОГО И МУНИЦИПАЛЬНОГО ДОЛГА	801	13	00	0000000000	000	8 666 959,00
814	Обслуживание государственного внутреннего и муниципального долга	801	13	01	0000000000	000	8 666 959,00
815	Муниципальная программа "Управление муниципальными финансами в ЗАТО Железногорск"	801	13	01	1600000000	000	8 666 959,00
816	Подпрограмма "Управление муниципальным долгом ЗАТО Железногорск"	801	13	01	1610000000	000	8 666 959,00
817	Обслуживание муниципального долга	801	13	01	1610000010	000	8 666 959,00
818	Обслуживание государственного (муниципального) долга	801	13	01	1610000010	700	8 666 959,00
819	Обслуживание муниципального долга	801	13	01	1610000010	730	8 666 959,00
820	Итого						3 059 417 137,00

Приложение № 11 к решению Совета депутатов
от 15.12.2016 № 15-66Р

ВЕДОМСТВЕННАЯ СТРУКТУРА РАСХОДОВ БЮДЖЕТА ЗАТО ЖЕЛЕЗНОГОРСК НА 2019 ГОД

(рублей)

№ п/п	Наименование	Код					Утверждено на 2019 год
		главного распорядителя средств	раздела	подраздела	целевой статьи	вида расходов	
1	Администрация закрытого административно-территориального образования город Железногорск	009	00	00	0000000000	000	1 035 135 211,00
2	ОБЩЕГОСУДАРСТВЕННЫЕ ВОПРОСЫ	009	01	00	0000000000	000	215 944 903,00
3	Функционирование Правительства Российской Федерации, высших исполнительных органов государственной власти субъектов Российской Федерации, местных администраций	009	01	04	0000000000	000	98 148 678,00
4	Муниципальная программа "Развитие образования ЗАТО Железногорск"	009	01	04	0200000000	000	4 463 700,00
5	Подпрограмма "Государственная поддержка детей сирот, расширение практики применения семейных форм воспитания"	009	01	04	0220000000	000	4 463 700,00
6	Осуществление государственных полномочий по организации и осуществлению деятельности по опеке и попечительству в отношении несовершеннолетних	009	01	04	0220075520	000	4 463 700,00
7	Расходы на выплаты персоналу в целях обеспечения выполнения функций государственными (муниципальными) органами, казенными учреждениями, органами управления государственными внебюджетными фондами	009	01	04	0220075520	100	4 117 177,00
8	Расходы на выплаты персоналу государственных (муниципальных) органов	009	01	04	0220075520	120	4 117 177,00
9	Закупка товаров, работ и услуг для государственных (муниципальных) нужд	009	01	04	0220075520	200	346 523,00
10	Иные закупки товаров, работ и услуг для обеспечения государственных (муниципальных) нужд	009	01	04	0220075520	240	346 523,00
11	Муниципальная программа "Развитие муниципальной службы в ЗАТО Железногорск"	009	01	04	1300000000	000	500 000,00
12	Получение дополнительного профессионального образования муниципальными служащими Администрации ЗАТО г. Железногорск	009	01	04	1300000040	000	500 000,00
13	Закупка товаров, работ и услуг для государственных (муниципальных) нужд	009	01	04	1300000040	200	500 000,00
14	Иные закупки товаров, работ и услуг для обеспечения государственных (муниципальных) нужд	009	01	04	1300000040	240	500 000,00
15	Непрограммные расходы Администрации ЗАТО г. Железногорск	009	01	04	8200000000	000	93 184 978,00
16	Функционирование Администрации ЗАТО г. Железногорск	009	01	04	8210000000	000	91 127 478,00
17	Руководство и управление в сфере установленных функций органов местного самоуправления в рамках непрограммных расходов Администрации ЗАТО г. Железногорск	009	01	04	8210000210	000	89 590 785,00
18	Расходы на выплаты персоналу в целях обеспечения выполнения функций государственными (муниципальными) органами, казенными учреждениями, органами управления государственными внебюджетными фондами	009	01	04	8210000210	100	64 779 061,00
19	Расходы на выплаты персоналу государственных (муниципальных) органов	009	01	04	8210000210	120	64 779 061,00
20	Закупка товаров, работ и услуг для государственных (муниципальных) нужд	009	01	04	8210000210	200	23 269 470,00
21	Иные закупки товаров, работ и услуг для обеспечения государственных (муниципальных) нужд	009	01	04	8210000210	240	23 269 470,00
22	Иные бюджетные ассигнования	009	01	04	8210000210	800	1 542 254,00
23	Уплата налогов, сборов и иных платежей	009	01	04	8210000210	850	1 542 254,00
24	Глава местной администрации (исполнительно-распорядительного органа муниципального образования)	009	01	04	8210000220	000	1 536 693,00
25	Расходы на выплаты персоналу в целях обеспечения выполнения функций государственными (муниципальными) органами, казенными учреждениями, органами управления государственными внебюджетными фондами	009	01	04	8210000220	100	1 536 693,00
26	Расходы на выплаты персоналу государственных (муниципальных) органов	009	01	04	8210000220	120	1 536 693,00
27	Другие непрограммные расходы Администрации ЗАТО г. Железногорск	009	01	04	8220000000	000	2 057 500,00
28	Осуществление государственных полномочий по осуществлению уведомительной регистрации коллективных договоров и территориальных соглашений и контроля за их выполнением	009	01	04	8220074290	000	190 700,00
29	Расходы на выплаты персоналу в целях обеспечения выполнения функций государственными (муниципальными) органами, казенными учреждениями, органами управления государственными внебюджетными фондами	009	01	04	8220074290	100	182 350,00
30	Расходы на выплаты персоналу государственных (муниципальных) органов	009	01	04	8220074290	120	182 350,00
31	Закупка товаров, работ и услуг для государственных (муниципальных) нужд	009	01	04	8220074290	200	8 350,00
32	Иные закупки товаров, работ и услуг для обеспечения государственных (муниципальных) нужд	009	01	04	8220074290	240	8 350,00
33	Выполнение государственных полномочий по созданию и обеспечению деятельности административных комиссий	009	01	04	8220075140	000	631 000,00
34	Расходы на выплаты персоналу в целях обеспечения выполнения функций государственными (муниципальными) органами, казенными учреждениями, органами управления государственными внебюджетными фондами	009	01	04	8220075140	100	588 168,00
35	Расходы на выплаты персоналу государственных (муниципальных) органов	009	01	04	8220075140	120	588 168,00
36	Закупка товаров, работ и услуг для государственных (муниципальных) нужд	009	01	04	8220075140	200	42 832,00
37	Иные закупки товаров, работ и услуг для обеспечения государственных (муниципальных) нужд	009	01	04	8220075140	240	42 832,00
38	Осуществление государственных полномочий в области архивного дела, переданных органам местного самоуправления Красноярского края	009	01	04	8220075190	000	2 900,00
39	Расходы на выплаты персоналу в целях обеспечения выполнения функций государственными (муниципальными) органами, казенными учреждениями, органами управления государственными внебюджетными фондами	009	01	04	8220075190	100	2 100,00
40	Расходы на выплаты персоналу государственных (муниципальных) органов	009	01	04	8220075190	120	2 100,00
41	Закупка товаров, работ и услуг для государственных (муниципальных) нужд	009	01	04	8220075190	200	800,00
42	Иные закупки товаров, работ и услуг для обеспечения государственных (муниципальных) нужд	009	01	04	8220075190	240	800,00
43	Осуществление государственных полномочий по созданию и обеспечению деятельности комиссий по делам несовершеннолетних и защите их прав	009	01	04	8220076040	000	1 232 900,00
44	Расходы на выплаты персоналу в целях обеспечения выполнения функций государственными (муниципальными) органами, казенными учреждениями, органами управления государственными внебюджетными фондами	009	01	04	8220076040	100	1 176 336,00
45	Расходы на выплаты персоналу государственных (муниципальных) органов	009	01	04	8220076040	120	1 176 336,00
46	Закупка товаров, работ и услуг для государственных (муниципальных) нужд	009	01	04	8220076040	200	56 564,00
47	Иные закупки товаров, работ и услуг для обеспечения государственных (муниципальных) нужд	009	01	04	8220076040	240	56 564,00
48	Другие общегосударственные вопросы	009	01	13	0000000000	000	117 796 225,00
49	Муниципальная программа "Реформирование и модернизация жилищно-коммунального хозяйства и повышение энергетической эффективности на территории ЗАТО Железногорск"	009	01	13	0400000000	000	900 000,00
50	Подпрограмма "Энергосбережение и повышение энергетической эффективности ЗАТО Железногорск"	009	01	13	0430000000	000	900 000,00
51	Информационное обеспечение мероприятий по энергосбережению и повышению энергетической эффективности	009	01	13	0430000010	000	100 000,00
52	Закупка товаров, работ и услуг для государственных (муниципальных) нужд	009	01	13	0430000010	200	100 000,00
53	Иные закупки товаров, работ и услуг для обеспечения государственных (муниципальных) нужд	009	01	13	0430000010	240	100 000,00
54	Установка индивидуальных приборов учета горячей, холодной воды и электрической энергии в помещениях, находящихся в муниципальной собственности	009	01	13	0430000040	000	800 000,00
55	Закупка товаров, работ и услуг для государственных (муниципальных) нужд	009	01	13	0430000040	200	800 000,00
56	Иные закупки товаров, работ и услуг для обеспечения государственных (муниципальных) нужд	009	01	13	0430000040	240	800 000,00
57	Муниципальная программа "Охрана окружающей среды, воспроизводство природных ресурсов на территории ЗАТО Железногорск"	009	01	13	0600000000	000	1 500 000,00
58	Подпрограмма "Обеспечение благоприятной окружающей среды, улучшение социально-экономических условий проживания населения"	009	01	13	0620000000	000	1 500 000,00
59	Организация и проведение конкурса "Лучший сад"	009	01	13	0620000010	000	500 000,00
60	Предоставление субсидий бюджетным, автономным учреждениям и иным некоммерческим организациям	009	01	13	0620000010	600	500 000,00
61	Субсидии некоммерческим организациям (за исключением государственных (муниципальных) учреждений)	009	01	13	0620000010	630	500 000,00
62	Организация и проведение конкурса "Лучший гараж"	009	01	13	0620000020	000	500 000,00
63	Предоставление субсидий бюджетным, автономным учреждениям и иным некоммерческим организациям	009	01	13	0620000020	600	500 000,00
64	Субсидии некоммерческим организациям (за исключением государственных (муниципальных) учреждений)	009	01	13	0620000020	630	500 000,00
65	Организация и проведение конкурса "Лучший двор"	009	01	13	0620000030	000	500 000,00
66	Предоставление субсидий бюджетным, автономным учреждениям и иным некоммерческим организациям	009	01	13	0620000030	600	500 000,00
67	Субсидии некоммерческим организациям (за исключением государственных (муниципальных) учреждений)	009	01	13	0620000030	630	500 000,00
68	Муниципальная программа "Безопасный город"	009	01	13	0700000000	000	290 000,00
69	Подпрограмма "Комплексные меры противодействия терроризму и экстремизму"	009	01	13	0710000000	000	90 000,00
70	Разработка и организация социальной антитеррористической рекламы и размещение в местах массового пребывания людей	009	01	13	0710000010	000	64 000,00
71	Закупка товаров, работ и услуг для государственных (муниципальных) нужд	009	01	13	0710000010	200	64 000,00
72	Иные закупки товаров, работ и услуг для обеспечения государственных (муниципальных) нужд	009	01	13	0710000010	240	64 000,00
73	Проведение антитеррористической профилактической акции "Семинар-практикум по антитеррористической подготовке с учащимися образовательных учреждений ЗАТО Железногорск"	009	01	13	0710000020	000	26 000,00
74	Закупка товаров, работ и услуг для государственных (муниципальных) нужд	009	01	13	0710000020	200	26 000,00
75	Иные закупки товаров, работ и услуг для обеспечения государственных (муниципальных) нужд	009	01	13	0710000020	240	26 000,00
76	Подпрограмма "Комплексные меры противодействия злоупотреблению наркотическими средствами и их незаконному обороту"	009	01	13	0720000000	000	200 000,00
77	Создание условий ограничения незаконного оборота наркотических средств	009	01	13	0720000050	000	200 000,00
78	Закупка товаров, работ и услуг для государственных (муниципальных) нужд	009	01	13	0720000050	200	200 000,00
79	Иные закупки товаров, работ и услуг для обеспечения государственных (муниципальных) нужд	009	01	13	0720000050	240	200 000,00
80	Муниципальная программа "Развитие культуры ЗАТО Железногорск"	009	01	13	0800000000	000	14 738 999,00
81	Подпрограмма "Досуг, искусство и народное творчество"	009	01	13	0820000000	000	8 413 000,00
82	Выполнение работ по обеспечению проведения праздников на территории ЗАТО Железногорск	009	01	13	0820000090	000	8 413 000,00
83	Закупка товаров, работ и услуг для государственных (муниципальных) нужд	009	01	13	0820000090	200	8 413 000,00
84	Иные закупки товаров, работ и услуг для обеспечения государственных (муниципальных) нужд	009	01	13	0820000090	240	8 413 000,00
85	Подпрограмма "Развитие архивного дела"	009	01	13	0840000000	000	6 325 999,00
86	Пополнение фондов архива и эффективное использование архивных документов	009	01	13	0840000010	000	6 325 999,00
87	Расходы на выплаты персоналу в целях обеспечения выполнения функций государственными (муниципальными) органами, казенными учреждениями, органами управления государственными внебюджетными фондами	009	01	13	0840000010	100	4 370 590,00
88	Расходы на выплаты персоналу казенных учреждений	009	01	13	0840000010	110	4 370 590,00
89	Закупка товаров, работ и услуг для государственных (муниципальных) нужд	009	01	13	0840000010	200	1 950 409,00
90	Иные закупки товаров, работ и услуг для обеспечения государственных (муниципальных) нужд	009	01	13	0840000010	240	1 950 409,00
91	Иные бюджетные ассигнования	009	01	13	0840000010	800	5 000,00
92	Уплата налогов, сборов и иных платежей	009	01	13	0840000010	850	5 000,00
93	Муниципальная программа "Развитие транспортной системы, содержание и благоустройство территории ЗАТО Железногорск"	009	01	13	1200000000	000	1 170 000,00
94	Подпрограмма "Повышение безопасности дорожного движения на дорогах общего пользования местного значения"	009	01	13	1220000000	000	1 170 000,00
95	Проведение конкурсов по тематике "Безопасность дорожного движения в ЗАТО Железногорск"	009	01	13	1220000020	000	80 000,00
96	Закупка товаров, работ и услуг для государственных (муниципальных) нужд	009	01	13	1220000020	200	80 000,00
97	Иные закупки товаров, работ и услуг для обеспечения государственных (муниципальных) нужд	009	01	13	1220000020	240	80 000,00
98	Организация социальной рекламы и печатной продукции по безопасности дорожного движения	009	01	13	1220000030	000	90 000,00
99	Закупка товаров, работ и услуг для государственных (муниципальных) нужд	009	01	13	1220000030	200	90 000,00
100	Иные закупки товаров, работ и услуг для обеспечения государственных (муниципальных) нужд	009	01	13	1220000030	240	90 000,00
101	Уплата административных штрафов и иных платежей	009	01	13	1220000040	000	1 000 000,00
102	Иные бюджетные ассигнования	009	01	13	1220000040	800	1 000 000,00
103	Уплата налогов, сборов и иных платежей	009	01	13	1220000040	850	1 000 000,00
104	Муниципальная программа "Управление муниципальным имуществом ЗАТО Железногорск"	009	01	13	1400000000	000	50 474 885,00
105	Подпрограмма "Управление объектами Муниципальной казны ЗАТО Железногорск"	009	01	13	1410000000	000	40 084 044,00
106	Инвентаризация и паспортизация объектов Муниципальной казны ЗАТО Железногорск и бесхозяйных объектов	009	01	13	1410000010	000	700 000,00
107	Закупка товаров, работ и услуг для государственных (муниципальных) нужд	009	01	13	1410000010	200	700 000,00
108	Иные закупки товаров, работ и услуг для обеспечения государственных (муниципальных) нужд	009	01	13	1410000010	240	700 000,00
109	Обеспечение приватизации муниципального имущества	009	01	13	1410000020	000	164 800,00
110	Закупка товаров, работ и услуг для государственных (муниципальных) нужд	009	01	13	1410000020	200	164 800,00
111	Иные закупки товаров, работ и услуг для обеспечения государственных (муниципальных) нужд	009	01	13	1410000020	240	164 800,00
112	Оценка рыночной стоимости муниципального имущества	009	01	13	1410000030	000	543 300,00
113	Закупка товаров, работ и услуг для государственных (муниципальных) нужд	009	01	13	1410000030	200	543 300,00
114	Иные закупки товаров, работ и услуг для обеспечения государственных (муниципальных) нужд	009	01	13	1410000030	240	543 300,00
115	Содержание муниципального жилого фонда, в том числе взносы на капитальный ремонт общего имущества в многоквартирном доме	009	01	13	1410000040	000	2 688 192,00
116	Закупка товаров, работ и услуг для государственных (муниципальных) нужд	009	01	13	1410000040	200	2 688 192,00
117	Иные закупки товаров, работ и услуг для обеспечения государственных (муниципальных) нужд	009	01	13	1410000040	240	2 688 192,00
118	Организация содержания и сохранности объектов Муниципальной казны ЗАТО Железногорск, свободных от прав третьих лиц	009	01	13	1410000050	000	15 555 464,00
119	Расходы на выплаты персоналу в целях обеспечения выполнения функций государственными (муниципальными) органами, казенными учреждениями, органами управления государственными внебюджетными фондами	009	01	13	1410000050	100	2 302 586,00
120	Расходы на выплаты персоналу казенных учреждений	009	01	13	1410000050	110	2 302 586,00
121	Закупка товаров, работ и услуг для государственных (муниципальных) нужд	009	01	13	1410000050	200	13 252 878,00
122	Иные закупки товаров, работ и услуг для обеспечения государственных (муниципальных) нужд	009	01	13	1410000050	240	13 252 878,00
123	Организация содержания и сохранности арендного фонда Муниципальной казны ЗАТО Железногорск, в том числе взносы на капитальный ремонт общего имущества в многоквартирном доме	009	01	13	1410000060	000	19 432 288,00
124	Расходы на выплаты персоналу в целях обеспечения выполнения функций государственными (муниципальными) органами, казенными учреждениями, органами управления государственными внебюджетными фондами	009	01	13	1410000060	100	6 948 106,00
125	Расходы на выплаты персоналу казенных учреждений	009	01	13	1410000060	110	6 948 106,00
126	Закупка товаров, работ и услуг для государственных (муниципальных) нужд	009	01	13	1410000060	200	12 484 182,00
127	Иные закупки товаров, работ и услуг для обеспечения государственных (муниципальных) нужд	009	01	13	1410000060	240	12 484 182,00
128	Уплата административных штрафов и прочих платежей	009	01	13	1410000110	000	1 000 000,00
129	Иные бюджетные ассигнования	009	01	13	1410000110	800	1 000 000,00
130	Исполнение судебных актов	009	01	13	1410000110	830	1 000 000,00
131	Подпрограмма "Развитие земельных отношений на территории ЗАТО Железногорск"	009	01	13	1420000000	000	10 390 841,00
132	Оказание содействия в реализации мероприятий по развитию земельных отношений на территории ЗАТО Железногорск	009	01	13	1420000020	000	10 390 841,00
133	Расходы на выплаты персоналу в целях обеспечения выполнения функций государственными (муниципальными) органами, казенными учреждениями, органами управления государственными внебюджетными фондами	009	01	13	1420000020	100	8 756 925,00
134	Расходы на выплаты персоналу казенных учреждений	009	01	13	1420000020	110	8 756 925,00
135	Закупка товаров, работ и услуг для государственных (муниципальных) нужд	009	01	13	1420000020	200	1 633 066,00
136	Иные закупки товаров, работ и услуг для обеспечения государственных (муниципальных) нужд	009	01	13	1420000020	240	1 633 066,00
137	Иные бюджетные ассигнования	009	01	13	1420000020	800	850,00
138	Уплата налогов, сборов и иных платежей	009	01	13	1420000020	850	850,00
139	Муниципальная программа "Гражданское общество-ЗАТО Железногорск"	009	01	13	1500000000	000	657 400,00
140	Подпрограмма "Содействие в реализации гражданских инициатив и поддержка социально ориентированных некоммерческих организаций"	009	01	13	1510000000	000	657 400,00
141	Предоставление субсидий социально ориентированным некоммерческим организациям на конкурсной основе на финансирование расходов, связанных с реализацией ими социально значимых проектов	009	01	13	1510000010	000	600 000,00
142	Предоставление субсидий бюджетным, автономным учреждениям и иным некоммерческим организациям	009	01	13	1510000010	600	600 000,00
143	Субсидии некоммерческим организациям (за исключением государственных (муниципальных) учреждений)	009	01	13	1510000010	630	600 000,00
144	Содействие в подготовке и повышении квалификации сотрудников и добровольцев социально ориентированных некоммерческих организаций	009	01	13	1510000020	000	57 400,00
145	Закупка товаров, работ и услуг для государственных (муниципальных) нужд	009	01	13	1510000020	200	57 400,00
146	Иные закупки товаров, работ и услуг для обеспечения государственных (муниципальных) нужд	009	01	13	1510000020	240	57 400,00
147	Муниципальная программа "Управление муниципальными финансами в ЗАТО Железногорск"	009	01	13	1600000000	000	7 125 744,00
148	Подпрограмма "Обеспечение реализации муниципальной программы и прочие мероприятия"	009	01	13	1620000000	000	7 125 744,00
149	Выполнение отдельных функций по исполнению бюджета	009	01	13	1620000020	000	7 125 744,00
150	Расходы на выплаты персоналу в целях обеспечения выполнения функций государственными (муниципальными) органами, казенными учреждениями, органами управления государственными внебюджетными фондами	009	01	13	1620000020	100	6 465 785,00
151	Расходы на выплаты персоналу казенных учреждений	009	01	13	1620000020	110	6 465 785,00
152	Закупка товаров, работ и услуг для государственных (муниципальных) нужд	009	01	13	1620000020	200	649 959,00
153	Иные закупки товаров, работ и услуг для обеспечения государственных (муниципальных) нужд	009	01	13	1620000020	240	649 959,00
154	Иные бюджетные ассигнования	009	01	13	1620000020	800	10 000,00
155	Уплата налогов, сборов и иных платежей	009	01	13	1620000020	850	10 000,00
156	Непрограммные расходы Администрации ЗАТО г. Железногорск	009	01	13	8200000000	000	40 939 197,00
157	Другие непрограммные расходы Администрации ЗАТО г. Железногорск	009	01	13	8220000000	000	40 939 197,00
158	Обеспечение деятельности подведомственных учреждений	009	01	13	8220000140	000	40 339 197,00
159	Расходы на выплаты персоналу в целях обеспечения выполнения функций государственными (муниципальными) органами, казенными учреждениями, органами управления государственными внебюджетными фондами	009	01	13	8220000140	100	33 293 371,00
160	Расходы на выплаты персоналу казенных учреждений	009	01	13	8220000140	110	33 293 371,00
161	Закупка товаров, работ и услуг для государственных (муниципальных) нужд	009	01	13	8220000140	200	6 809 826,00
162	Иные закупки товаров, работ и услуг для обеспечения государственных (муниципальных) нужд	009	01	13	8220000140	240	6 809 826,00
163	Иные бюджетные ассигнования	009	01	13	8220000140	800	236 000,00
164	Уплата налогов, сборов и иных платежей	009	01	13	8220000140	850	236 000,00
165	Исполнение судебных актов по искам о возмещении вреда, причиненного незаконными действиями (бездействием) органов местного самоуправления или их должностных лиц, в том числе в результате издания органами местного самоуправления актов, не соответствующих закону или иному нормативному правовому акту, а также судебных актов по иным искам о взыскании денежных средств за счет местного бюджета (за исключением судебных актов о взыскании денежных средств в порядке субсидиарной ответственности главных распорядителей средств местного бюджета) и иные судебные расходы в рамках непрограммных расходов Администрации ЗАТО г. Железногорск	009	01	13	8220000150	000	600 000,00
166	Иные бюджетные ассигнования	009	01	13	8220000150	800	600 000,00
167	Исполнение судебных актов	009	01	13	8220000150	830	500 000,00
168	Уплата налогов, сборов и иных платежей	009	01	13	8220000150	850	100 000,00
169	НАЦИОНАЛЬНАЯ БЕЗОПАСНОСТЬ И ПРАВООХРАНИТЕЛЬНАЯ ДЕЯТЕЛЬНОСТЬ	009	03	00	0000000000	000	21 669 797,00
170	Защита населения и территории от чрезвычайных ситуаций природного и техногенного характера, гражданская оборона	009	03	09	0000000000	000	21 594 797,00
171	Муниципальная программа "Защита населения и территории ЗАТО Железногорск от чрезвычайных ситуаций природного и техногенного характера"	009	03	09	0500000000	000	21 594 797,00
172	Подпрограмма "Подготовка населения и территории в области гражданской обороны, предупреждения и ликвидации чрезвычайных ситуаций"	009	03	09	0510000000	000	21 594 797,00
173	Поддержание в постоянной готовности сил и средств, предназначенных для предупреждения и локализации (ликвидации) возможных чрезвычайных ситуаций и минимизации их последствий	009	03	09	0510000010	000	8 875 979,00
174	Закупка товаров, работ и услуг для государственных (муниципальных) нужд	009	03	09	0510000010	200	8 873 579,00

175	Иные закупки товаров, работ и услуг для обеспечения государственных (муниципальных) нужд	009	03	09	0510000010	240	8 873 579,00
176	Иные бюджетные ассигнования	009	03	09	0510000010	800	2 400,00
177	Уплата налогов, сборов и иных платежей	009	03	09	0510000010	850	2 400,00
178	Оказание содействия в реализации мероприятий по защите населения от чрезвычайных ситуаций природного и техногенного характера	009	03	09	0510000020	000	12 718 818,00
179	Расходы на выплаты персоналу в целях обеспечения выполнения функций государственными (муниципальными) органами, казенными учреждениями, органами управления государственными внебюджетными фондами	009	03	09	0510000020	100	11 192 752,00
180	Расходы на выплаты персоналу казенных учреждений	009	03	09	0510000020	110	11 192 752,00
181	Закупка товаров, работ и услуг для государственных (муниципальных) нужд	009	03	09	0510000020	200	1 524 066,00
182	Иные закупки товаров, работ и услуг для обеспечения государственных (муниципальных) нужд	009	03	09	0510000020	240	1 524 066,00
183	Иные бюджетные ассигнования	009	03	09	0510000020	800	2 000,00
184	Уплата налогов, сборов и иных платежей	009	03	09	0510000020	850	2 000,00
185	Другие вопросы в области национальной безопасности и правоохранительной деятельности	009	03	14	0000000000	000	75 000,00
186	Муниципальная программа "Защита населения и территории ЗАТО Железногорск от чрезвычайных ситуаций природного и техногенного характера"	009	03	14	0500000000	000	75 000,00
187	Подпрограмма "Обеспечение первичных мер пожарной безопасности на территории ЗАТО Железногорск"	009	03	14	0520000000	000	75 000,00
188	Проведение мероприятий противопожарной пропаганды	009	03	14	0520000010	000	75 000,00
189	Закупка товаров, работ и услуг для государственных (муниципальных) нужд	009	03	14	0520000010	200	75 000,00
190	Иные закупки товаров, работ и услуг для обеспечения государственных (муниципальных) нужд	009	03	14	0520000010	240	75 000,00
191	НАЦИОНАЛЬНАЯ ЭКОНОМИКА	009	04	00	0000000000	000	185 027 638,00
192	Лесное хозяйство	009	04	07	0000000000	000	8 152 961,00
193	Муниципальная программа "Охрана окружающей среды, воспроизводство природных ресурсов на территории ЗАТО Железногорск"	009	04	07	0600000000	000	8 152 961,00
194	Подпрограмма "Охрана, защита и воспроизводство городских лесов, лесов особо охраняемых природных территорий, расположенных в границах ЗАТО Железногорск"	009	04	07	0630000000	000	8 152 961,00
195	Мероприятия по охране, защите и воспроизводству городских лесов, лесов особо охраняемых территорий, расположенных в границах ЗАТО Железногорск	009	04	07	0630000010	000	8 152 961,00
196	Предоставление субсидий бюджетным, автономным учреждениям и иным некоммерческим организациям	009	04	07	0630000010	600	8 152 961,00
197	Субсидии бюджетным учреждениям	009	04	07	0630000010	610	8 152 961,00
198	Транспорт	009	04	08	0000000000	000	89 156 000,00
199	Муниципальная программа "Развитие транспортной системы, содержание и благоустройство территории ЗАТО Железногорск"	009	04	08	1200000000	000	89 156 000,00
200	Подпрограмма "Создание условий для предоставления транспортных услуг населению и организация транспортного обслуживания населения"	009	04	08	1230000000	000	89 156 000,00
201	Организация регулярных перевозок пассажирским автомобильным транспортом по муниципальным маршрутам	009	04	08	1230000040	000	89 156 000,00
202	Закупка товаров, работ и услуг для государственных (муниципальных) нужд	009	04	08	1230000040	200	89 156 000,00
203	Иные закупки товаров, работ и услуг для обеспечения государственных (муниципальных) нужд	009	04	08	1230000040	240	89 156 000,00
204	Дорожное хозяйство (дорожные фонды)	009	04	09	0000000000	000	83 496 839,00
205	Муниципальная программа "Развитие транспортной системы, содержание и благоустройство территории ЗАТО Железногорск"	009	04	09	1200000000	000	83 496 839,00
206	Подпрограмма "Осуществление дорожной деятельности в отношении автомобильных дорог местного значения"	009	04	09	1210000000	000	83 496 839,00
207	Софинансирование расходов на содержание автомобильных дорог общего пользования местного значения муниципальных районов, городских округов, городских и сельских поселений за счет средств муниципального дорожного фонда	009	04	09	12100S393A	000	83 496 839,00
208	Закупка товаров, работ и услуг для государственных (муниципальных) нужд	009	04	09	12100S393A	200	83 496 839,00
209	Иные закупки товаров, работ и услуг для обеспечения государственных (муниципальных) нужд	009	04	09	12100S393A	240	83 496 839,00
210	Другие вопросы в области национальной экономики	009	04	12	0000000000	000	4 221 838,00
211	Муниципальная программа "Развитие инвестиционной, инновационной деятельности, малого и среднего предпринимательства на территории ЗАТО Железногорск"	009	04	12	1100000000	000	1 500 000,00
212	Подпрограмма "Оказание финансовой поддержки субъектам малого и (или) среднего предпринимательства, осуществляющим приоритетные виды деятельности"	009	04	12	1110000000	000	1 500 000,00
213	Субсидии вновь созданным субъектам малого предпринимательства на возмещение части расходов, связанных с приобретением и созданием основных средств и началом коммерческой деятельности	009	04	12	1110000010	000	300 000,00
214	Иные бюджетные ассигнования	009	04	12	1110000010	800	300 000,00
215	Субсидии юридическим лицам (кроме некоммерческих организаций), индивидуальным предпринимателям, физическим лицам -производителям товаров, работ, услуг	009	04	12	1110000010	810	300 000,00
216	Субсидии субъектам малого и среднего предпринимательства на субсидирование части затрат, связанных с уплатой процентов по кредитам, привлеченным в российских кредитных организациях на строительство (реконструкцию) для собственных нужд производственных зданий, строений и сооружений либо приобретение оборудования в целях создания и (или) развития либо модернизации производства товаров (работ, услуг)	009	04	12	1110000020	000	200 000,00
217	Иные бюджетные ассигнования	009	04	12	1110000020	800	200 000,00
218	Субсидии юридическим лицам (кроме некоммерческих организаций), индивидуальным предпринимателям, физическим лицам -производителям товаров, работ, услуг	009	04	12	1110000020	810	200 000,00
219	Субсидии субъектам малого и среднего предпринимательства, являющимся резидентами промышленного парка на территории г. Железногорска, на субсидирование части затрат на уплату арендной платы за земельные участки (объекты недвижимости), расположенные на территории промышленного парка	009	04	12	1110000040	000	300 000,00
220	Иные бюджетные ассигнования	009	04	12	1110000040	800	300 000,00
221	Субсидии юридическим лицам (кроме некоммерческих организаций), индивидуальным предпринимателям, физическим лицам -производителям товаров, работ, услуг	009	04	12	1110000040	810	300 000,00
222	Субсидии на субсидирование части затрат субъектов малого и среднего предпринимательства, связанных с уплатой первого взноса (аванса) при заключении договора (договоров) лизинга оборудования и части затрат, связанных с уплатой лизинговых платежей по договору (договорам) лизинга, заключенному с российскими лизинговыми организациями в целях создания и (или) развития либо модернизации производства товаров (работ, услуг)	009	04	12	1110000050	000	400 000,00
223	Иные бюджетные ассигнования	009	04	12	1110000050	800	400 000,00
224	Субсидии юридическим лицам (кроме некоммерческих организаций), индивидуальным предпринимателям, физическим лицам -производителям товаров, работ, услуг	009	04	12	1110000050	810	400 000,00
225	Субсидии на субсидирование части затрат субъектов малого и среднего предпринимательства, связанных с приобретением оборудования в целях создания и (или) развития либо модернизации производства товаров (работ, услуг)	009	04	12	1110000060	000	300 000,00
226	Иные бюджетные ассигнования	009	04	12	1110000060	800	300 000,00
227	Субсидии юридическим лицам (кроме некоммерческих организаций), индивидуальным предпринимателям, физическим лицам -производителям товаров, работ, услуг	009	04	12	1110000060	810	300 000,00
228	Муниципальная программа "Управление муниципальным имуществом ЗАТО Железногорск"	009	04	12	1400000000	000	2 721 838,00
229	Подпрограмма "Развитие земельных отношений на территории ЗАТО Железногорск"	009	04	12	1420000000	000	2 721 838,00
230	Организация и проведение работ по землеустройству	009	04	12	1420000010	000	2 721 838,00
231	Закупка товаров, работ и услуг для государственных (муниципальных) нужд	009	04	12	1420000010	200	2 721 838,00
232	Иные закупки товаров, работ и услуг для обеспечения государственных (муниципальных) нужд	009	04	12	1420000010	240	2 721 838,00
233	ЖИЛИЩНО-КОММУНАЛЬНОЕ ХОЗЯЙСТВО	009	05	00	0000000000	000	433 683 135,00
234	Коммунальное хозяйство	009	05	02	0000000000	000	321 478 950,00
235	Муниципальная программа "Реформирование и модернизация жилищно-коммунального хозяйства и повышение энергетической эффективности на территории ЗАТО Железногорск"	009	05	02	0400000000	000	321 478 950,00
236	Подпрограмма "Развитие объектов социальной сферы, специального назначения и жилищно-коммунального хозяйства ЗАТО Железногорск"	009	05	02	0420000000	000	321 478 950,00
237	Компенсация выпадающих доходов организациям, предоставляющим населению услуги связанные с погребением	009	05	02	0420000010	000	4 151 700,00
238	Иные бюджетные ассигнования	009	05	02	0420000010	800	4 151 700,00
239	Субсидии юридическим лицам (кроме некоммерческих организаций), индивидуальным предпринимателям, физическим лицам -производителям товаров, работ, услуг	009	05	02	0420000010	810	4 151 700,00
240	Расходы на возмещение затрат, связанных с применением регулируемых цен на банные услуги МП "Нега"	009	05	02	0420000040	000	1 423 650,00
241	Иные бюджетные ассигнования	009	05	02	0420000040	800	1 423 650,00
242	Субсидии юридическим лицам (кроме некоммерческих организаций), индивидуальным предпринимателям, физическим лицам -производителям товаров, работ, услуг	009	05	02	0420000040	810	1 423 650,00
243	Реализация отдельных мер по обеспечению ограничения платы граждан за коммунальные услуги	009	05	02	0420075700	000	315 903 600,00
244	Иные бюджетные ассигнования	009	05	02	0420075700	800	315 903 600,00
245	Субсидии юридическим лицам (кроме некоммерческих организаций), индивидуальным предпринимателям, физическим лицам -производителям товаров, работ, услуг	009	05	02	0420075700	810	315 903 600,00
246	Благоустройство	009	05	03	0000000000	000	112 204 185,00
247	Муниципальная программа "Реформирование и модернизация жилищно-коммунального хозяйства и повышение энергетической эффективности на территории ЗАТО Железногорск"	009	05	03	0400000000	000	8 366 265,00
248	Подпрограмма "Развитие объектов социальной сферы, специального назначения и жилищно-коммунального хозяйства ЗАТО Железногорск"	009	05	03	0420000000	000	8 366 265,00
249	Организация и содержание мест захоронения в г. Железногорске, пос. Подгорном	009	05	03	0420000020	000	7 922 000,00
250	Закупка товаров, работ и услуг для государственных (муниципальных) нужд	009	05	03	0420000020	200	7 922 000,00
251	Иные закупки товаров, работ и услуг для обеспечения государственных (муниципальных) нужд	009	05	03	0420000020	240	7 922 000,00
252	Организация и содержание земельных участков с разрешенным использованием под кладбища в поселках Додоново, Новый Путь, в деревне Шивера	009	05	03	0420000220	000	444 265,00
253	Закупка товаров, работ и услуг для государственных (муниципальных) нужд	009	05	03	0420000220	200	444 265,00
254	Иные закупки товаров, работ и услуг для обеспечения государственных (муниципальных) нужд	009	05	03	0420000220	240	444 265,00
255	Муниципальная программа "Охрана окружающей среды, воспроизводство природных ресурсов на территории ЗАТО Железногорск"	009	05	03	0600000000	000	13 286 803,00
256	Подпрограмма "Обращение с отходами на территории ЗАТО Железногорск"	009	05	03	0610000000	000	12 027 903,00
257	Содержание и эксплуатация площадки временного накопления твердых коммунальных отходов ЗАТО Железногорск	009	05	03	0610000010	000	6 229 764,00
258	Закупка товаров, работ и услуг для государственных (муниципальных) нужд	009	05	03	0610000010	200	6 229 764,00
259	Иные закупки товаров, работ и услуг для обеспечения государственных (муниципальных) нужд	009	05	03	0610000010	240	6 229 764,00
260	Содержание и эксплуатация полигона ТБО, местонахождение: Красноярский край, ЗАТО Железногорск, пос. Подгорный	009	05	03	0610000020	000	4 067 249,00
261	Закупка товаров, работ и услуг для государственных (муниципальных) нужд	009	05	03	0610000020	200	4 067 249,00
262	Иные закупки товаров, работ и услуг для обеспечения государственных (муниципальных) нужд	009	05	03	0610000020	240	4 067 249,00
263	Ликвидация несанкционированных свалок и санитарная вырубка деревьев на территории ЗАТО Железногорск	009	05	03	0610000030	000	1 730 890,00
264	Закупка товаров, работ и услуг для государственных (муниципальных) нужд	009	05	03	0610000030	200	1 730 890,00
265	Иные закупки товаров, работ и услуг для обеспечения государственных (муниципальных) нужд	009	05	03	0610000030	240	1 730 890,00
266	Подпрограмма "Обеспечение благоприятной окружающей среды, улучшение социально-экономических условий проживания населения"	009	05	03	0620000000	000	1 258 900,00
267	Выполнение отдельных государственных полномочий по организации проведения мероприятий по отлову и содержанию безнадзорных животных	009	05	03	0620075180	000	1 024 500,00
268	Закупка товаров, работ и услуг для государственных (муниципальных) нужд	009	05	03	0620075180	200	1 024 500,00
269	Иные закупки товаров, работ и услуг для обеспечения государственных (муниципальных) нужд	009	05	03	0620075180	240	1 024 500,00
270	Организация и проведение акарицидных обработок мест массового отдыха населения	009	05	03	0620075550	000	120 000,00
271	Закупка товаров, работ и услуг для государственных (муниципальных) нужд	009	05	03	0620075550	200	120 000,00
272	Иные закупки товаров, работ и услуг для обеспечения государственных (муниципальных) нужд	009	05	03	0620075550	240	120 000,00
273	Софинансирование расходов на организацию и проведение акарицидных обработок мест массового отдыха населения	009	05	03	06200S5550	000	114 400,00
274	Закупка товаров, работ и услуг для государственных (муниципальных) нужд	009	05	03	06200S5550	200	114 400,00
275	Иные закупки товаров, работ и услуг для обеспечения государственных (муниципальных) нужд	009	05	03	06200S5550	240	114 400,00
276	Муниципальная программа "Развитие транспортной системы, содержание и благоустройство территории ЗАТО Железногорск"	009	05	03	1200000000	000	90 551 117,00
277	Подпрограмма "Повышение безопасности дорожного движения на дорогах общего пользования местного значения"	009	05	03	1220000000	000	200 000,00
278	Временное перемещение, хранение, оценка и утилизация брошенных и бесхозяйных транспортных средств на территории ЗАТО Железногорск	009	05	03	1220000010	000	200 000,00
279	Закупка товаров, работ и услуг для государственных (муниципальных) нужд	009	05	03	1220000010	200	200 000,00
280	Иные закупки товаров, работ и услуг для обеспечения государственных (муниципальных) нужд	009	05	03	1220000010	240	200 000,00
281	Подпрограмма "Организация благоустройства территории"	009	05	03	1240000000	000	90 351 117,00
282	Содержание сетей уличного освещения	009	05	03	1240000010	000	47 859 866,00
283	Закупка товаров, работ и услуг для государственных (муниципальных) нужд	009	05	03	1240000010	200	19 215 000,00
284	Иные закупки товаров, работ и услуг для обеспечения государственных (муниципальных) нужд	009	05	03	1240000010	240	19 215 000,00
285	Иные бюджетные ассигнования	009	05	03	1240000010	800	28 644 866,00
286	Субсидии юридическим лицам (кроме некоммерческих организаций), индивидуальным предпринимателям, физическим лицам -производителям товаров, работ, услуг	009	05	03	1240000010	810	28 644 866,00
287	Содержание прочих объектов благоустройства	009	05	03	1240000020	000	13 275 876,00
288	Закупка товаров, работ и услуг для государственных (муниципальных) нужд	009	05	03	1240000020	200	186 000,00
289	Иные закупки товаров, работ и услуг для обеспечения государственных (муниципальных) нужд	009	05	03	1240000020	240	186 000,00
290	Иные бюджетные ассигнования	009	05	03	1240000020	800	13 089 876,00
291	Субсидии юридическим лицам (кроме некоммерческих организаций), индивидуальным предпринимателям, физическим лицам -производителям товаров, работ, услуг	009	05	03	1240000020	810	13 089 876,00
292	Благоустройство мест массового отдыха населения	009	05	03	1240000030	000	325 995,00
293	Закупка товаров, работ и услуг для государственных (муниципальных) нужд	009	05	03	1240000030	200	325 995,00
294	Иные закупки товаров, работ и услуг для обеспечения государственных (муниципальных) нужд	009	05	03	1240000030	240	325 995,00
295	Демонтаж, хранение или в необходимых случаях уничтожение рекламных конструкций, установленных и (или) эксплуатируемых без разрешений, срок действия которых не истек	009	05	03	1240000060	000	100 000,00
296	Закупка товаров, работ и услуг для государственных (муниципальных) нужд	009	05	03	1240000060	200	100 000,00
297	Иные закупки товаров, работ и услуг для обеспечения государственных (муниципальных) нужд	009	05	03	1240000060	240	100 000,00
298	Содержание территорий общего пользования	009	05	03	1240000070	000	28 789 380,00
299	Закупка товаров, работ и услуг для государственных (муниципальных) нужд	009	05	03	1240000070	200	28 789 380,00
300	Иные закупки товаров, работ и услуг для обеспечения государственных (муниципальных) нужд	009	05	03	1240000070	240	28 789 380,00
301	ОБРАЗОВАНИЕ	009	07	00	0000000000	000	94 550 531,00
302	Дополнительное образование детей	009	07	03	0000000000	000	86 886 655,00
303	Муниципальная программа "Безопасный город"	009	07	03	0700000000	000	50 000,00
304	Подпрограмма "Комплексные меры противодействия злоупотреблению наркотическими средствами и их незаконному обороту"	009	07	03	0720000000	000	50 000,00
305	Организация и проведение профилактических мероприятий антинаркотической направленности	009	07	03	0720000030	000	50 000,00
306	Предоставление субсидий бюджетным, автономным учреждениям и иным некоммерческим организациям	009	07	03	0720000030	600	50 000,00
307	Субсидии бюджетным учреждениям	009	07	03	0720000030	610	50 000,00
308	Муниципальная программа "Развитие физической культуры и спорта в ЗАТО Железногорск"	009	07	03	0900000000	000	86 836 655,00
309	Подпрограмма "Предоставление дополнительного образования физкультурно-спортивной направленности и развитие детско-юношеского спорта"	009	07	03	0920000000	000	86 836 655,00
310	Оказание услуг (выполнение работ) учреждениями дополнительного образования физкультурно-спортивной направленности	009	07	03	0920000010	000	86 836 655,00
311	Предоставление субсидий бюджетным, автономным учреждениям и иным некоммерческим организациям	009	07	03	0920000010	600	86 836 655,00
312	Субсидии бюджетным учреждениям	009	07	03	0920000010	610	51 540 313,00
313	Субсидии автономным учреждениям	009	07	03	0920000010	620	35 296 342,00
314	Молодежная политика	009	07	07	0000000000	000	7 663 876,00
315	Муниципальная программа "Молодежь ЗАТО Железногорск в XXI веке"	009	07	07	1000000000	000	7 603 876,00
316	Подпрограмма "Вовлечение молодежи ЗАТО Железногорск в социальную практику"	009	07	07	1010000000	000	7 603 876,00
317	Создание условий для трудовой занятости несовершеннолетних граждан ЗАТО Железногорск, организация работы муниципальных трудовых отрядов и профориентации молодежи	009	07	07	1010000010	000	248 682,00
318	Расходы на выплаты персоналу в целях обеспечения выполнения функций государственными (муниципальными) органами, казенными учреждениями, органами управления государственными внебюджетными фондами	009	07	07	1010000010	100	248 682,00
319	Расходы на выплаты персоналу казенных учреждений	009	07	07	1010000010	110	248 682,00
320	Присуждение и организация выплаты Городской молодежной премии за достижения в области социально-экономического развития ЗАТО Железногорск	009	07	07	1010000030	000	101 000,00
321	Закупка товаров, работ и услуг для государственных (муниципальных) нужд	009	07	07	1010000030	200	1 000,00
322	Иные закупки товаров, работ и услуг для обеспечения государственных (муниципальных) нужд	009	07	07	1010000030	240	1 000,00
323	Социальное обеспечение и иные выплаты населению	009	07	07	1010000030	300	100 000,00
324	Премии и гранты	009	07	07	1010000030	350	100 000,00
325	Организация и осуществление мероприятий по работе с молодежью	009	07	07	1010000070	000	5 635 094,00
326	Расходы на выплаты персоналу в целях обеспечения выполнения функций государственными (муниципальными) органами, казенными учреждениями, органами управления государственными внебюджетными фондами	009	07	07	1010000070	100	4 089 918,00
327	Расходы на выплаты персоналу казенных учреждений	009	07	07	1010000070	110	4 089 918,00
328	Закупка товаров, работ и услуг для государственных (муниципальных) нужд	009	07	07	1010000070	200	1 539 176,00
329	Иные закупки товаров, работ и услуг для обеспечения государственных (муниципальных) нужд	009	07	07	1010000070	240	1 539 176,00
330	Иные бюджетные ассигнования	009	07	07	1010000070	800	6 000,00
331	Уплата налогов, сборов и иных платежей	009	07	07	1010000070	850	6 000,00
332	Предоставление грантов в форме субсидий физическим лицам в возрасте от 14 до 30 лет на реализацию молодежных социальных проектов на конкурсной основе	009	07	07	1010000090	000	100 000,00
333	Иные бюджетные ассигнования	009	07	07	1010000090	800	100 000,00
334	Субсидии юридическим лицам (кроме некоммерческих организаций), индивидуальным предпринимателям, физическим лицам -производителям товаров, работ, услуг	009	07	07	1010000090	810	100 000,00
335	Поддержка деятельности муниципальных молодежных центров	009	07	07	1010074560	000	1 381 000,00
336	Закупка товаров, работ и услуг для государственных (муниципальных) нужд	009	07	07	1010074560	200	1 381 000,00
337	Иные закупки товаров, работ и услуг для обеспечения государственных (муниципальных) нужд	009	07	07	1010074560	240	1 381 000,00
338	Софинансирование субсидии на поддержку деятельности муниципальных молодежных центров	009	07	07	10100S4560	000	138 100,00
339	Закупка товаров, работ и услуг для государственных (муниципальных) нужд	009	07	07	10100S4560	200	138 100,00
340	Иные закупки товаров, работ и услуг для обеспечения государственных (муниципальных) нужд	009	07	07	10100S4560	240	138 100,00
341	Муниципальная программа "Гражданское общество-ЗАТО Железногорск"	009	07	07	1500000000	000	60 000,00
342	Подпрограмма "Содействие в реализации гражданских инициатив и поддержка социально ориентированных некоммерческих организаций"	009	07	07	1510000000	000	60 000,00
343	Реализация мероприятий по созданию и обеспечению деятельности муниципального ресурсного центра	009	07	07	1510000040	000	60 000,00
344	Закупка товаров, работ и услуг для государственных (муниципальных) нужд	009	07	07	1510000040	200	60 000,00
345	Иные закупки товаров, работ и услуг для обеспечения государственных (муниципальных) нужд	009	07	07	1510000040	240	60 000,00
346	СОЦИАЛЬНАЯ ПОЛИТИКА	009	10	00	0000000000	000	3 166 700,00
347	Социальное обеспечение населения	009	10	03	0000000000	000	1 512 000,00
348	Муниципальная программа "Молодежь ЗАТО Железногорск в XXI веке"	009	10	03	1000000000	000	1 512 000,00
349	Подпрограмма "Обеспечение жильем молодых семей ЗАТО Железногорск"	009	10	03	1030000000	000	1 512 000,00
350	Расходы на предоставление социальных выплат молодым семьям на приобретение (строительство) жилья	009	10	03	10300L0200	000	1 512 000,00
351	Социальное обеспечение и иные выплаты населению	009	10	03	10300L0200	300	1 512 000,00
352	Социальные выплаты гражданам, кроме публичных нормативных социальных выплат	009	10	03	10300L0200	320	1 512 000,00
353	Охрана семьи и детства	009	10	04	0000000000	000	1 580 700,00
354	Муниципальная программа "Развитие образования ЗАТО Железногорск"	009	10	04	0200000000	000	1 580 700,00
355	Подпрограмма "Государственная поддержка детей сирот, расширение практики применения семейных форм воспитания"	009	10	04	0220000000	000	1 580 700,00
356	Обеспечение жилыми помещениями детей-сирот и детей, оставшихся без попечения родителей, лиц из числа детей-сирот и детей, оставшихся без попечения родителей	009	10	04	02200R0820	000	1 580 700,00
357	Капитальные вложения в объекты государственной (муниципальной) собственности	009	10	04	02200R0820	400	1 580 700,00

358	Бюджетные инвестиции	009	10	04	02200R0820	410	1 580 700,00
359	Другие вопросы в области социальной политики	009	10	06	0000000000	000	74 000,00
360	Муниципальная программа "Гражданское общество-ЗАТО Железногорск"	009	10	06	1500000000	000	74 000,00
361	Подпрограмма "Содействие в реализации гражданских инициатив и поддержка социально ориентированных некоммерческих организаций"	009	10	06	1510000000	000	74 000,00
362	Культурно-досуговые мероприятия с участием общественных объединений граждан с ограниченными возможностями здоровья	009	10	06	1510000060	000	50 000,00
363	Закупка товаров, работ и услуг для государственных (муниципальных) нужд	009	10	06	1510000060	200	50 000,00
364	Иные закупки товаров, работ и услуг для обеспечения государственных (муниципальных) нужд	009	10	06	1510000060	240	50 000,00
365	Проведение общегородских социально значимых мероприятий с участием сотрудников и добровольцев СОНКО	009	10	06	1510000100	000	24 000,00
366	Предоставление субсидий бюджетным, автономным учреждениям и иным некоммерческим организациям	009	10	06	1510000100	600	24 000,00
367	Субсидии автономным учреждениям	009	10	06	1510000100	620	24 000,00
368	ФИЗИЧЕСКАЯ КУЛЬТУРА И СПОРТ	009	11	00	0000000000	000	63 950 808,00
369	Массовый спорт	009	11	02	0000000000	000	58 381 501,00
370	Муниципальная программа "Безопасный город"	009	11	02	0700000000	000	60 000,00
371	Подпрограмма "Комплексные меры противодействия злоупотреблению наркотическими средствами и их незаконному обороту"	009	11	02	0720000000	000	60 000,00
372	Организация и проведение профилактических мероприятий антинаркотической направленности	009	11	02	0720000030	000	50 000,00
373	Предоставление субсидий бюджетным, автономным учреждениям и иным некоммерческим организациям	009	11	02	0720000030	600	50 000,00
374	Субсидии автономным учреждениям	009	11	02	0720000030	620	50 000,00
375	Создание условий для вовлечения граждан в антинаркотическую деятельность	009	11	02	0720000040	000	10 000,00
376	Предоставление субсидий бюджетным, автономным учреждениям и иным некоммерческим организациям	009	11	02	0720000040	600	10 000,00
377	Субсидии автономным учреждениям	009	11	02	0720000040	620	10 000,00
378	Муниципальная программа "Развитие физической культуры и спорта в ЗАТО Железногорск"	009	11	02	0900000000	000	58 321 501,00
379	Подпрограмма "Развитие массовой физической культуры и спорта"	009	11	02	0910000000	000	58 321 501,00
380	Физкультурно-оздоровительное обслуживание	009	11	02	0910000010	000	53 321 501,00
381	Предоставление субсидий бюджетным, автономным учреждениям и иным некоммерческим организациям	009	11	02	0910000010	600	53 321 501,00
382	Субсидии автономным учреждениям	009	11	02	0910000010	620	53 321 501,00
383	Проведение официальных физкультурно-оздоровительных и спортивных мероприятий городского округа ЗАТО Железногорск	009	11	02	0910000020	000	2 400 000,00
384	Предоставление субсидий бюджетным, автономным учреждениям и иным некоммерческим организациям	009	11	02	0910000020	600	2 400 000,00
385	Субсидии автономным учреждениям	009	11	02	0910000020	620	2 400 000,00
386	Обеспечение участия спортивных сборных команд ЗАТО Железногорск в выездных спортивных соревнованиях и учебно-тренировочных сборах разного уровня: ведомственного, муниципального, регионального, всероссийского	009	11	02	0910000030	000	2 600 000,00
387	Предоставление субсидий бюджетным, автономным учреждениям и иным некоммерческим организациям	009	11	02	0910000030	600	2 600 000,00
388	Субсидии автономным учреждениям	009	11	02	0910000030	620	2 600 000,00
389	Другие вопросы в области физической культуры и спорта	009	11	05	0000000000	000	5 569 307,00
390	Муниципальная программа "Развитие физической культуры и спорта в ЗАТО Железногорск"	009	11	05	0900000000	000	5 569 307,00
391	Подпрограмма "Развитие массовой физической культуры и спорта"	009	11	05	0910000000	000	5 569 307,00
392	Оказание содействия в реализации мероприятий по развитию физической культуры и спорта в ЗАТО Железногорск	009	11	05	0910000060	000	5 569 307,00
393	Расходы на выплаты персоналу в целях обеспечения выполнения функций государственными (муниципальными) органами, казенными учреждениями, органами управления государственными внебюджетными фондами	009	11	05	0910000060	100	5 166 000,00
394	Расходы на выплаты персоналу казенных учреждений	009	11	05	0910000060	110	5 166 000,00
395	Закупка товаров, работ и услуг для государственных (муниципальных) нужд	009	11	05	0910000060	200	393 307,00
396	Иные закупки товаров, работ и услуг для обеспечения государственных (муниципальных) нужд	009	11	05	0910000060	240	393 307,00
397	Иные бюджетные ассигнования	009	11	05	0910000060	800	10 000,00
398	Уплата налогов, сборов и иных платежей	009	11	05	0910000060	850	10 000,00
399	СРЕДСТВА МАССОВОЙ ИНФОРМАЦИИ	009	12	00	0000000000	000	17 141 699,00
400	Периодическая печать и издательства	009	12	02	0000000000	000	17 141 699,00
401	Муниципальная программа "Гражданское общество-ЗАТО Железногорск"	009	12	02	1500000000	000	17 141 699,00
402	Подготовка и публикация официальных материалов в газете	009	12	02	1500000010	000	10 041 699,00
403	Расходы на выплаты персоналу в целях обеспечения выполнения функций государственными (муниципальными) органами, казенными учреждениями, органами управления государственными внебюджетными фондами	009	12	02	1500000010	100	4 734 028,00
404	Расходы на выплаты персоналу казенных учреждений	009	12	02	1500000010	110	4 734 028,00
405	Закупка товаров, работ и услуг для государственных (муниципальных) нужд	009	12	02	1500000010	200	5 302 671,00
406	Иные закупки товаров, работ и услуг для обеспечения государственных (муниципальных) нужд	009	12	02	1500000010	240	5 302 671,00
407	Иные бюджетные ассигнования	009	12	02	1500000010	800	5 000,00
408	Уплата налогов, сборов и иных платежей	009	12	02	1500000010	850	5 000,00
409	Подготовка и выпуск периодического печатного издания	009	12	02	1500000020	000	7 100 000,00
410	Расходы на выплаты персоналу в целях обеспечения выполнения функций государственными (муниципальными) органами, казенными учреждениями, органами управления государственными внебюджетными фондами	009	12	02	1500000020	100	4 512 871,00
411	Расходы на выплаты персоналу казенных учреждений	009	12	02	1500000020	110	4 512 871,00
412	Закупка товаров, работ и услуг для государственных (муниципальных) нужд	009	12	02	1500000020	200	2 587 129,00
413	Иные закупки товаров, работ и услуг для обеспечения государственных (муниципальных) нужд	009	12	02	1500000020	240	2 587 129,00
414	Совет депутатов закрытого административно-территориального образования город Железногорск Красноярского края	013	00	00	0000000000	000	12 766 615,00
415	ОБЩЕГОСУДАРСТВЕННЫЕ ВОПРОСЫ	013	01	00	0000000000	000	12 766 615,00
416	Функционирование высшего должностного лица субъекта Российской Федерации и муниципального образования	013	01	02	0000000000	000	1 536 693,00
417	Непрограммные расходы представительного органа власти	013	01	02	8100000000	000	1 536 693,00
418	Функционирование Совета депутатов ЗАТО г. Железногорск	013	01	02	8110000000	000	1 536 693,00
419	Глава муниципального образования	013	01	02	8110000220	000	1 536 693,00
420	Расходы на выплаты персоналу в целях обеспечения выполнения функций государственными (муниципальными) органами, казенными учреждениями, органами управления государственными внебюджетными фондами	013	01	02	8110000220	100	1 536 693,00
421	Расходы на выплаты персоналу государственных (муниципальных) органов	013	01	02	8110000220	120	1 536 693,00
422	Функционирование законодательных (представительных) органов государственной власти и представительных органов муниципальных образований	013	01	03	0000000000	000	11 229 922,00
423	Непрограммные расходы представительного органа власти	013	01	03	8100000000	000	11 229 922,00
424	Функционирование Совета депутатов ЗАТО г. Железногорск	013	01	03	8110000000	000	11 229 922,00
425	Руководство и управление в сфере установленных функций органов местного самоуправления в рамках непрограммных расходов Совета депутатов ЗАТО г. Железногорск	013	01	03	8110000210	000	9 834 182,00
426	Расходы на выплаты персоналу в целях обеспечения выполнения функций государственными (муниципальными) органами, казенными учреждениями, органами управления государственными внебюджетными фондами	013	01	03	8110000210	100	4 561 301,00
427	Расходы на выплаты персоналу государственных (муниципальных) органов	013	01	03	8110000210	120	4 561 301,00
428	Закупка товаров, работ и услуг для государственных (муниципальных) нужд	013	01	03	8110000210	200	5 272 881,00
429	Иные закупки товаров, работ и услуг для обеспечения государственных (муниципальных) нужд	013	01	03	8110000210	240	5 272 881,00
430	Депутаты представительного органа муниципального образования	013	01	03	8110000230	000	1 395 740,00
431	Расходы на выплаты персоналу в целях обеспечения выполнения функций государственными (муниципальными) органами, казенными учреждениями, органами управления государственными внебюджетными фондами	013	01	03	8110000230	100	1 395 740,00
432	Расходы на выплаты персоналу государственных (муниципальных) органов	013	01	03	8110000230	120	1 395 740,00
433	Комитет по управлению муниципальным имуществом Администрации ЗАТО г. Железногорск	162	00	00	0000000000	000	21 106 215,00
434	ОБЩЕГОСУДАРСТВЕННЫЕ ВОПРОСЫ	162	01	00	0000000000	000	21 106 215,00
435	Другие общегосударственные вопросы	162	01	13	0000000000	000	21 106 215,00
436	Муниципальная программа "Реформирование и модернизация жилищно-коммунального хозяйства и повышение энергетической эффективности на территории ЗАТО Железногорск"	162	01	13	0400000000	000	5 000 000,00
437	Подпрограмма "Энергосбережение и повышение энергетической эффективности ЗАТО Железногорск"	162	01	13	0430000000	000	5 000 000,00
438	Установка общедомовых приборов учета тепловой энергии и горячей воды в многоквартирных жилых домах	162	01	13	0430000020	000	5 000 000,00
439	Закупка товаров, работ и услуг для государственных (муниципальных) нужд	162	01	13	0430000020	200	5 000 000,00
440	Иные закупки товаров, работ и услуг для обеспечения государственных (муниципальных) нужд	162	01	13	0430000020	240	5 000 000,00
441	Муниципальная программа "Управление муниципальным имуществом ЗАТО Железногорск"	162	01	13	1400000000	000	16 106 215,00
442	Подпрограмма "Управление объектами Муниципальной казны ЗАТО Железногорск"	162	01	13	1410000000	000	16 106 215,00
443	Содержание муниципального жилого фонда, в том числе взносы на капитальный ремонт общего имущества в многоквартирном доме	162	01	13	1410000040	000	7 592 908,00
444	Закупка товаров, работ и услуг для государственных (муниципальных) нужд	162	01	13	1410000040	200	7 592 908,00
445	Иные закупки товаров, работ и услуг для обеспечения государственных (муниципальных) нужд	162	01	13	1410000040	240	7 592 908,00
446	Организация содержания и сохранности арендного фонда Муниципальной казны ЗАТО Железногорск, в том числе взносы на капитальный ремонт общего имущества в многоквартирном доме	162	01	13	1410000060	000	842 006,00
447	Закупка товаров, работ и услуг для государственных (муниципальных) нужд	162	01	13	1410000060	200	842 006,00
448	Иные закупки товаров, работ и услуг для обеспечения государственных (муниципальных) нужд	162	01	13	1410000060	240	842 006,00
449	Руководство и управление в сфере установленных функций органов местного самоуправления в рамках подпрограммы "Управление объектами Муниципальной казны ЗАТО Железногорск"	162	01	13	1410000210	000	7 671 301,00
450	Расходы на выплаты персоналу в целях обеспечения выполнения функций государственными (муниципальными) органами, казенными учреждениями, органами управления государственными внебюджетными фондами	162	01	13	1410000210	100	7 671 301,00
451	Расходы на выплаты персоналу государственных (муниципальных) органов	162	01	13	1410000210	120	7 671 301,00
452	Управление социальной защиты населения Администрации ЗАТО г.Железногорск Красноярского края	732	00	00	0000000000	000	118 074 546,00
453	СОЦИАЛЬНАЯ ПОЛИТИКА	732	10	00	0000000000	000	118 074 546,00
454	Пенсионное обеспечение	732	10	01	0000000000	000	3 500 000,00
455	Муниципальная программа "Развитие системы социальной поддержки граждан"	732	10	01	0300000000	000	3 500 000,00
456	Подпрограмма "Социальная поддержка отдельных категорий граждан"	732	10	01	0330000000	000	3 500 000,00
457	Ежемесячная выплата пенсии за выслугу лет гражданам, замещавшим должности муниципальной службы ЗАТО Железногорск	732	10	01	0330000390	000	3 500 000,00
458	Социальное обеспечение и иные выплаты населению	732	10	01	0330000390	300	3 500 000,00
459	Публичные нормативные социальные выплаты гражданам	732	10	01	0330000390	310	3 500 000,00
460	Социальное обслуживание населения	732	10	02	0000000000	000	37 757 430,00
461	Муниципальная программа "Развитие системы социальной поддержки граждан"	732	10	02	0300000000	000	37 734 430,00
462	Подпрограмма "Повышение качества и доступности социальных услуг гражданам"	732	10	02	0310000000	000	37 734 430,00
463	Предоставление услуг (выполнение работ) социального обслуживания	732	10	02	0310000020	000	2 324 830,00
464	Предоставление субсидий бюджетным, автономным учреждениям и иным некоммерческим организациям	732	10	02	0310000020	600	2 324 830,00
465	Субсидии бюджетным учреждениям	732	10	02	0310000020	610	2 324 830,00
466	Расходы по социальному обслуживанию населения, в том числе по предоставлению мер социальной поддержки работникам муниципальных учреждений социального обслуживания (в соответствии с Законом края от 16 декабря 2014 года № 7-3023 "Об организации социального обслуживания граждан в Красноярском крае")	732	10	02	0310001510	000	35 409 600,00
467	Предоставление субсидий бюджетным, автономным учреждениям и иным некоммерческим организациям	732	10	02	0310001510	600	35 409 600,00
468	Субсидии бюджетным учреждениям	732	10	02	0310001510	610	35 409 600,00
469	Муниципальная программа "Гражданское общество-ЗАТО Железногорск"	732	10	02	1500000000	000	23 000,00
470	Подпрограмма "Содействие в реализации гражданских инициатив и поддержка социально ориентированных некоммерческих организаций"	732	10	02	1510000000	000	23 000,00
471	Проведение общегородских социально значимых мероприятий с участием сотрудников и добровольцев СОНКО	732	10	02	1510000100	000	23 000,00
472	Предоставление субсидий бюджетным, автономным учреждениям и иным некоммерческим организациям	732	10	02	1510000100	600	23 000,00
473	Субсидии бюджетным учреждениям	732	10	02	1510000100	610	23 000,00
474	Социальное обеспечение населения	732	10	03	0000000000	000	14 177 086,00
475	Муниципальная программа "Развитие образования ЗАТО Железногорск"	732	10	03	0200000000	000	63 698,00
476	Подпрограмма "Развитие дошкольного, общего и дополнительного образования детей"	732	10	03	0210000000	000	63 698,00
477	Обеспечение питанием детей, обучающихся в муниципальных и частных образовательных организациях, реализующих основные общеобразовательные программы, без взимания платы	732	10	03	0210075660	000	63 698,00
478	Социальное обеспечение и иные выплаты населению	732	10	03	0210075660	300	63 698,00
479	Публичные нормативные социальные выплаты гражданам	732	10	03	0210075660	310	63 698,00
480	Муниципальная программа "Развитие системы социальной поддержки граждан"	732	10	03	0300000000	000	14 113 388,00
481	Подпрограмма "Социальная поддержка отдельных категорий граждан"	732	10	03	0330000000	000	14 113 388,00
482	Денежная выплата на оплату жилищно-коммунальных услуг гражданам, заключившим с Администрацией ЗАТО г. Железногорск договоры пожизненного содержания с иждивением	732	10	03	0330000060	000	125 000,00
483	Социальное обеспечение и иные выплаты населению	732	10	03	0330000060	300	125 000,00
484	Публичные нормативные социальные выплаты гражданам	732	10	03	0330000060	310	125 000,00
485	Ежемесячная денежная компенсация Почетному гражданину ЗАТО Железногорск на оплату жилищно-коммунальных услуг	732	10	03	0330000070	000	405 000,00
486	Социальное обеспечение и иные выплаты населению	732	10	03	0330000070	300	405 000,00
487	Публичные нормативные социальные выплаты гражданам	732	10	03	0330000070	310	405 000,00
488	Ежемесячная денежная компенсация части стоимости платы за содержание жилых помещений для граждан, проживающих в домах, в которых размер платы за содержание жилых помещений устанавливается Администрацией ЗАТО г. Железногорск	732	10	03	0330000100	000	5 000 000,00
489	Социальное обеспечение и иные выплаты населению	732	10	03	0330000100	300	5 000 000,00
490	Социальные выплаты гражданам, кроме публичных нормативных социальных выплат	732	10	03	0330000100	320	5 000 000,00
491	Денежная компенсация работникам муниципальных организаций за проезд детей транспортом общего пользования	732	10	03	0330000110	000	232 000,00
492	Социальное обеспечение и иные выплаты населению	732	10	03	0330000110	300	232 000,00
493	Публичные нормативные социальные выплаты гражданам	732	10	03	0330000110	310	232 000,00
494	Денежная компенсационная выплата в размере 50% родительской платы за присмотр и уход за детьми в образовательных организациях, реализующих образовательную программу дошкольного образования, родителям (законным представителям), являющимся работниками муниципальных дошкольных образовательных учреждений ЗАТО Железногорск, оплата труда которых осуществляется в диапазоне окладов 2231-3820 рублей	732	10	03	0330000120	000	804 000,00
495	Социальное обеспечение и иные выплаты населению	732	10	03	0330000120	300	804 000,00
496	Публичные нормативные социальные выплаты гражданам	732	10	03	0330000120	310	804 000,00
497	Возмещение затрат организациям за оказанные услуги временного проживания с питанием	732	10	03	0330000150	000	599 838,00
498	Социальное обеспечение и иные выплаты населению	732	10	03	0330000150	300	599 838,00
499	Социальные выплаты гражданам, кроме публичных нормативных социальных выплат	732	10	03	0330000150	320	599 838,00
500	Оказание адресной социальной помощи отдельным категориям граждан	732	10	03	0330000160	000	2 190 000,00
501	Социальное обеспечение и иные выплаты населению	732	10	03	0330000160	300	2 190 000,00
502	Социальные выплаты гражданам, кроме публичных нормативных социальных выплат	732	10	03	0330000160	320	2 190 000,00
503	Адресная социальная помощь работникам муниципальных организаций на приобретение путевок (курсовок) на санаторно-курортное лечение	732	10	03	0330000170	000	300 000,00
504	Социальное обеспечение и иные выплаты населению	732	10	03	0330000170	300	300 000,00
505	Публичные нормативные социальные выплаты гражданам	732	10	03	0330000170	310	300 000,00
506	Денежная выплата работникам муниципальных организаций на возмещение расходов по зубопротезированию	732	10	03	0330000180	000	400 000,00
507	Социальное обеспечение и иные выплаты населению	732	10	03	0330000180	300	400 000,00
508	Публичные нормативные социальные выплаты гражданам	732	10	03	0330000180	310	400 000,00
509	Возмещение затрат специализированным организациям, оказывающим транспортные услуги пассажирских и грузовых перевозок	732	10	03	0330000200	000	241 550,00
510	Предоставление субсидий бюджетным, автономным учреждениям и иным некоммерческим организациям	732	10	03	0330000200	600	241 550,00
511	Субсидии бюджетным учреждениям	732	10	03	0330000200	610	241 550,00
512	Мероприятия, связанные с проведением Международного дня инвалидов	732	10	03	0330000220	000	40 000,00
513	Социальное обеспечение и иные выплаты населению	732	10	03	0330000220	300	40 000,00
514	Социальные выплаты гражданам, кроме публичных нормативных социальных выплат	732	10	03	0330000220	320	40 000,00
515	Возмещение затрат за приобретение путевок на санаторно-курортное лечение отдельных категорий граждан	732	10	03	0330000230	000	1 000 000,00
516	Социальное обеспечение и иные выплаты населению	732	10	03	0330000230	300	1 000 000,00
517	Социальные выплаты гражданам, кроме публичных нормативных социальных выплат	732	10	03	0330000230	320	1 000 000,00
518	Единовременная денежная выплата активистам ветеранского движения города	732	10	03	0330000260	000	330 000,00
519	Социальное обеспечение и иные выплаты населению	732	10	03	0330000260	300	330 000,00
520	Социальные выплаты гражданам, кроме публичных нормативных социальных выплат	732	10	03	0330000260	320	330 000,00
521	Возмещение затрат за оздоровление граждан, достигших пенсионного возраста	732	10	03	0330000290	000	138 000,00
522	Социальное обеспечение и иные выплаты населению	732	10	03	0330000290	300	138 000,00
523	Социальные выплаты гражданам, кроме публичных нормативных социальных выплат	732	10	03	0330000290	320	138 000,00
524	Единовременное материальное вознаграждение при присвоении звания "Почетный гражданин ЗАТО Железногорск Красноярского края"	732	10	03	0330000330	000	8 000,00
525	Социальное обеспечение и иные выплаты населению	732	10	03	0330000330	300	8 000,00
526	Публичные нормативные социальные выплаты гражданам	732	10	03	0330000330	310	8 000,00
527	Ежемесячное материальное вознаграждение Почетному гражданину ЗАТО Железногорск при достижении пенсионного возраста	732	10	03	0330000340	000	277 500,00
528	Социальное обеспечение и иные выплаты населению	732	10	03	0330000340	300	277 500,00
529	Публичные нормативные социальные выплаты гражданам	732	10	03	0330000340	310	277 500,00
530	Денежная выплата Почетному гражданину ЗАТО Железногорск на возмещение стоимости санаторно-курортного лечения	732	10	03	0330000350	000	250 000,00
531	Социальное обеспечение и иные выплаты населению	732	10	03	0330000350	300	250 000,00
532	Публичные нормативные социальные выплаты гражданам	732	10	03	0330000350	310	250 000,00
533	Ежемесячная денежная компенсация Почетному гражданину ЗАТО Железногорск за пользование услугами местной телефонной сети	732	10	03	0330000360	000	32 800,00
534	Социальное обеспечение и иные выплаты населению	732	10	03	0330000360	300	32 800,00
535	Публичные нормативные социальные выплаты гражданам	732	10	03	0330000360	310	32 800,00
536	Поздравление Почетного гражданина ЗАТО Железногорск в связи с юбилейной датой рождения (70, 75, 80, 85, 90, 95, 100 лет и более)	732	10	03	0330000370	000	5 000,00
537	Закупка товаров, работ и услуг для государственных (муниципальных) нужд	732	10	03	0330000370	200	5 000,00
538	Иные закупки товаров, работ и услуг для обеспечения государственных (муниципальных) нужд	732	10	03	0330000370	240	5 000,00
539	Возмещение затрат за организацию и проведение похорон Почетного гражданина ЗАТО Железногорск	732	10	03	0330000380	000	300 000,00
540	Социальное обеспечение и иные выплаты населению	732	10	03	0330000380	300	300 000,00
541	Социальные выплаты гражданам, кроме публичных нормативных социальных выплат	732	10	03	0330000380	320	300 000,00
542	Денежная выплата ежемесячного общего объема содержания с иждивением гражданам, заключившим с Администрацией ЗАТО г. Железногорск договоры пожизненного содержания с иждивением в обмен на передачу жилого помещения в муниципальную собственность	732	10	03	0330000400	000	1 305 000,00
543	Социальное обеспечение и иные выплаты населению	732	10	03	0330000400	300	1 305 000,00
544	Публичные нормативные социальные выплаты гражданам	732	10	03	0330000400	310	1 305 000,00
545	Возмещение затрат за текущий ремонт жилых помещений гражданам, заключившим с Администрацией ЗАТО г. Железногорск договоры пожизненного содержания с иждивением в обмен на передачу жилого помещения в муниципальную собственность	732	10	03	0330000410	000	40 000,00
546	Социальное обеспечение и иные выплаты населению	732	10	03	0330000410	300	40 000,00
547	Социальные выплаты гражданам, кроме публичных нормативных социальных выплат	732	10	03	0330000410	320	40 000,00
548	Возмещение затрат специализированной службе по вопросам похоронного дела за ритуальные услуги по захоронению граждан, заключивших с Администрацией ЗАТО г. Железногорск договоры пожизненного содержания с иждивением в обмен на передачу жилого помещения в муниципальную собственность	732	10	03	0330000420	000	30 000,00
549	Социальное обеспечение и иные выплаты населению	732	10	03	0330000420	300	30 000,00
550	Социальные выплаты гражданам, кроме публичных нормативных социальных выплат	732	10	03	0330000420	320	30 000,00
551	Обеспечение бесплатного проезда детей и лиц, сопровождающих организованные группы детей, до места нахождения загородных оздоровительных лагерей и обратно (в соответствии с Законом края от 7 июля 2009 года № 8-3618 "Об обеспечении прав детей на отдых, оздоровление и занятость в Красноярском крае")	732	10	03	0330006400	000	59 700,00
552	Социальное обеспечение и иные выплаты населению	732	10	03	0330006400	300	59 700,00

553	Социальные выплаты гражданам, кроме публичных нормативных социальных выплат	732	10	03	0330006400	320	59 700,00
554	Охрана семьи и детства	732	10	04	0000000000	000	19 550 700,00
555	Муниципальная программа "Развитие образования ЗАТО Железногорск"	732	10	04	0200000000	000	19 550 700,00
556	Подпрограмма "Развитие дошкольного, общего и дополнительного образования детей"	732	10	04	0210000000	000	19 550 700,00
557	Выплата и доставка компенсации родительской платы за присмотр и уход за детьми в образовательных организациях края, реализующих образовательную программу дошкольного образования	732	10	04	0210075560	000	19 550 700,00
558	Социальное обеспечение и иные выплаты населению	732	10	04	0210075560	300	19 550 700,00
559	Публичные нормативные социальные выплаты гражданам	732	10	04	0210075560	310	19 550 700,00
560	Другие вопросы в области социальной политики	732	10	06	0000000000	000	43 089 330,00
561	Муниципальная программа "Развитие системы социальной поддержки граждан"	732	10	06	0300000000	000	43 004 330,00
562	Подпрограмма "Обеспечение своевременного и качественного исполнения переданных государственных полномочий по приему граждан, сбору документов, ведению базы данных получателей социальной помощи и организации социального обслуживания"	732	10	06	0320000000	000	42 382 700,00
563	Осуществление государственных полномочий по организации деятельности органов управления системой социальной защиты населения (в соответствии с Законом края от 20.12.2005 №17-4294 "О наделении органов местного самоуправления муниципальных образований края государственными полномочиями по организации деятельности органов управления системой социальной защиты населения, обеспечивающих решение вопросов социальной поддержки и социального обслуживания населения")	732	10	06	0320075130	000	42 382 700,00
564	Расходы на выплаты персоналу в целях обеспечения выполнения функций государственными (муниципальными) органами, казенными учреждениями, органами управления государственными внебюджетными фондами	732	10	06	0320075130	100	37 113 200,00
565	Расходы на выплаты персоналу государственных (муниципальных) органов	732	10	06	0320075130	120	37 113 200,00
566	Закупка товаров, работ и услуг для государственных (муниципальных) нужд	732	10	06	0320075130	200	5 259 500,00
567	Иные закупки товаров, работ и услуг для обеспечения государственных (муниципальных) нужд	732	10	06	0320075130	240	5 259 500,00
568	Иные бюджетные ассигнования	732	10	06	0320075130	800	10 000,00
569	Уплата налогов, сборов и иных платежей	732	10	06	0320075130	850	10 000,00
570	Подпрограмма "Социальная поддержка отдельных категорий граждан"	732	10	06	0330000000	000	621 630,00
571	Изготовление печатной продукции для информирования населения о мерах социальной поддержки отдельных категорий граждан	732	10	06	0330000040	000	80 000,00
572	Закупка товаров, работ и услуг для государственных (муниципальных) нужд	732	10	06	0330000040	200	80 000,00
573	Иные закупки товаров, работ и услуг для обеспечения государственных (муниципальных) нужд	732	10	06	0330000040	240	80 000,00
574	Информирование населения ЗАТО Железногорск об изменениях в законодательстве Российской Федерации и Красноярского края о мерах социальной поддержки граждан	732	10	06	0330000240	000	90 000,00
575	Закупка товаров, работ и услуг для государственных (муниципальных) нужд	732	10	06	0330000240	200	90 000,00
576	Иные закупки товаров, работ и услуг для обеспечения государственных (муниципальных) нужд	732	10	06	0330000240	240	90 000,00
577	Обеспечение беспрепятственного доступа к муниципальным учреждениям социальной инфраструктуры для инвалидов и других маломобильных групп населения	732	10	06	0330000430	000	451 630,00
578	Закупка товаров, работ и услуг для государственных (муниципальных) нужд	732	10	06	0330000430	200	451 630,00
579	Иные закупки товаров, работ и услуг для обеспечения государственных (муниципальных) нужд	732	10	06	0330000430	240	451 630,00
580	Муниципальная программа "Гражданское общество-ЗАТО Железногорск"	732	10	06	1500000000	000	85 000,00
581	Подпрограмма "Содействие в реализации гражданских инициатив и поддержка социально ориентированных некоммерческих организаций"	732	10	06	1510000000	000	85 000,00
582	Культурно-досуговые мероприятия с участием общественных объединений граждан с ограниченными возможностями здоровья	732	10	06	1510000060	000	10 000,00
583	Предоставление субсидий бюджетным, автономным учреждениям и иным некоммерческим организациям	732	10	06	1510000060	600	10 000,00
584	Субсидии бюджетным учреждениям	732	10	06	1510000060	610	10 000,00
585	Проведение общегородских социально значимых мероприятий с участием сотрудников и добровольцев СОНКО	732	10	06	1510000100	000	75 000,00
586	Закупка товаров, работ и услуг для государственных (муниципальных) нужд	732	10	06	1510000100	200	75 000,00
587	Иные закупки товаров, работ и услуг для обеспечения государственных (муниципальных) нужд	732	10	06	1510000100	240	75 000,00
588	Муниципальное казенное учреждение "Управление культуры"	733	00	00	0000000000	000	318 304 353,00
589	ОБРАЗОВАНИЕ	733	07	00	0000000000	000	83 798 854,00
590	Дополнительное образование детей	733	07	03	0000000000	000	83 102 532,00
591	Муниципальная программа "Развитие образования ЗАТО Железногорск"	733	07	03	0200000000	000	329 000,00
592	Подпрограмма "Развитие дошкольного, общего и дополнительного образования детей"	733	07	03	0210000000	000	329 000,00
593	Обеспечение возможности участия одаренных детей в краевых массовых мероприятиях, имеющих школьный, муниципальный и краевой уровень организации	733	07	03	0210000120	000	30 000,00
594	Предоставление субсидий бюджетным, автономным учреждениям и иным некоммерческим организациям	733	07	03	0210000120	600	30 000,00
595	Субсидии бюджетным учреждениям	733	07	03	0210000120	610	30 000,00
596	Модернизация материально-технической базы образовательных организаций, работающих с одаренными детьми	733	07	03	0210000130	000	299 000,00
597	Предоставление субсидий бюджетным, автономным учреждениям и иным некоммерческим организациям	733	07	03	0210000130	600	299 000,00
598	Субсидии бюджетным учреждениям	733	07	03	0210000130	610	299 000,00
599	Муниципальная программа "Развитие культуры ЗАТО Железногорск"	733	07	03	0800000000	000	82 773 532,00
600	Подпрограмма "Обеспечение условий реализации программы и прочие мероприятия"	733	07	03	0830000000	000	82 773 532,00
601	Оказание услуг и выполнение работ учреждениями дополнительного образования в области культуры	733	07	03	0830000030	000	82 773 532,00
602	Предоставление субсидий бюджетным, автономным учреждениям и иным некоммерческим организациям	733	07	03	0830000030	600	82 773 532,00
603	Субсидии бюджетным учреждениям	733	07	03	0830000030	610	82 773 532,00
604	Молодежная политика	733	07	07	0000000000	000	696 322,00
605	Муниципальная программа "Молодежь ЗАТО Железногорск в XXI веке"	733	07	07	1000000000	000	696 322,00
606	Подпрограмма "Вовлечение молодежи ЗАТО Железногорск в социальную практику"	733	07	07	1010000000	000	696 322,00
607	Создание условий для трудовой занятости несовершеннолетних граждан ЗАТО Железногорск, организация работы муниципальных трудовых отрядов и профориентации молодежи	733	07	07	1010000010	000	696 322,00
608	Предоставление субсидий бюджетным, автономным учреждениям и иным некоммерческим организациям	733	07	07	1010000010	600	696 322,00
609	Субсидии бюджетным учреждениям	733	07	07	1010000010	610	362 271,00
610	Субсидии автономным учреждениям	733	07	07	1010000010	620	334 051,00
611	КУЛЬТУРА, КИНЕМАТОГРАФИЯ	733	08	00	0000000000	000	232 764 695,00
612	Культура	733	08	01	0000000000	000	232 594 695,00
613	Муниципальная программа "Развитие системы социальной поддержки граждан"	733	08	01	0300000000	000	45 000,00
614	Подпрограмма "Социальная поддержка отдельных категорий граждан"	733	08	01	0330000000	000	45 000,00
615	Обеспечение беспрепятственного доступа к муниципальным учреждениям социальной инфраструктуры для инвалидов и других маломобильных групп населения	733	08	01	0330000430	000	45 000,00
616	Предоставление субсидий бюджетным, автономным учреждениям и иным некоммерческим организациям	733	08	01	0330000430	600	45 000,00
617	Субсидии бюджетным учреждениям	733	08	01	0330000430	610	45 000,00
618	Муниципальная программа "Развитие культуры ЗАТО Железногорск"	733	08	01	0800000000	000	232 549 695,00
619	Подпрограмма "Культурное наследие"	733	08	01	0810000000	000	61 439 008,00
620	Оказание услуг и выполнение работ библиотекой	733	08	01	0810000060	000	43 835 635,00
621	Предоставление субсидий бюджетным, автономным учреждениям и иным некоммерческим организациям	733	08	01	0810000060	600	43 835 635,00
622	Субсидии бюджетным учреждениям	733	08	01	0810000060	610	43 835 635,00
623	Оказание услуг и выполнение работ музейно-выставочным центром	733	08	01	0810000070	000	17 603 373,00
624	Предоставление субсидий бюджетным, автономным учреждениям и иным некоммерческим организациям	733	08	01	0810000070	600	17 603 373,00
625	Субсидии бюджетным учреждениям	733	08	01	0810000070	610	17 603 373,00
626	Подпрограмма "Досуг, искусство и народное творчество"	733	08	01	0820000000	000	164 498 992,00
627	Оказание услуг и выполнение работ учреждениями театрального искусства	733	08	01	0820000130	000	57 597 825,00
628	Предоставление субсидий бюджетным, автономным учреждениям и иным некоммерческим организациям	733	08	01	0820000130	600	57 597 825,00
629	Субсидии бюджетным учреждениям	733	08	01	0820000130	610	57 597 825,00
630	Оказание услуг и выполнение работ культурно - досуговыми учреждениями	733	08	01	0820000140	000	71 023 643,00
631	Предоставление субсидий бюджетным, автономным учреждениям и иным некоммерческим организациям	733	08	01	0820000140	600	71 023 643,00
632	Субсидии бюджетным учреждениям	733	08	01	0820000140	610	71 023 643,00
633	Оказание услуг и выполнение работ парком культуры и отдыха	733	08	01	0820000150	000	35 877 524,00
634	Предоставление субсидий бюджетным, автономным учреждениям и иным некоммерческим организациям	733	08	01	0820000150	600	35 877 524,00
635	Субсидии автономным учреждениям	733	08	01	0820000150	620	35 877 524,00
636	Подпрограмма "Обеспечение условий реализации программы и прочие мероприятия"	733	08	01	0830000000	000	6 611 695,00
637	Обеспечение реализации муниципальной программы	733	08	01	0830000020	000	6 611 695,00
638	Расходы на выплаты персоналу в целях обеспечения выполнения функций государственными (муниципальными) органами, казенными учреждениями, органами управления государственными внебюджетными фондами	733	08	01	0830000020	100	5 757 526,00
639	Расходы на выплаты персоналу казенных учреждений	733	08	01	0830000020	110	5 757 526,00
640	Закупка товаров, работ и услуг для государственных (муниципальных) нужд	733	08	01	0830000020	200	854 169,00
641	Иные закупки товаров, работ и услуг для обеспечения государственных (муниципальных) нужд	733	08	01	0830000020	240	854 169,00
642	Другие вопросы в области культуры, кинематографии	733	08	04	0000000000	000	170 000,00
643	Муниципальная программа "Безопасный город"	733	08	04	0700000000	000	170 000,00
644	Подпрограмма "Комплексные меры противодействия злоупотреблению наркотическими средствами и их незаконному обороту"	733	08	04	0720000000	000	170 000,00
645	Организация и проведение профилактических мероприятий антинаркотической направленности	733	08	04	0720000030	000	30 000,00
646	Предоставление субсидий бюджетным, автономным учреждениям и иным некоммерческим организациям	733	08	04	0720000030	600	30 000,00
647	Субсидии бюджетным учреждениям	733	08	04	0720000030	610	30 000,00
648	Создание условий для вовлечения граждан в антинаркотическую деятельность	733	08	04	0720000040	000	140 000,00
649	Предоставление субсидий бюджетным, автономным учреждениям и иным некоммерческим организациям	733	08	04	0720000040	600	140 000,00
650	Субсидии бюджетным учреждениям	733	08	04	0720000040	610	140 000,00
651	СОЦИАЛЬНАЯ ПОЛИТИКА	733	10	00	0000000000	000	1 740 804,00
652	Социальное обеспечение населения	733	10	03	0000000000	000	302 495,00
653	Муниципальная программа "Развитие системы социальной поддержки граждан"	733	10	03	0300000000	000	302 495,00
654	Подпрограмма "Социальная поддержка отдельных категорий граждан"	733	10	03	0330000000	000	302 495,00
655	Новогодние мероприятия с вручением подарков детям	733	10	03	0330000140	000	109 855,00
656	Предоставление субсидий бюджетным, автономным учреждениям и иным некоммерческим организациям	733	10	03	0330000140	600	109 855,00
657	Субсидии бюджетным учреждениям	733	10	03	0330000140	610	109 855,00
658	Обучение граждан пожилого возраста основам компьютерной грамотности	733	10	03	0330000270	000	192 640,00
659	Предоставление субсидий бюджетным, автономным учреждениям и иным некоммерческим организациям	733	10	03	0330000270	600	192 640,00
660	Субсидии бюджетным учреждениям	733	10	03	0330000270	610	192 640,00
661	Другие вопросы в области социальной политики	733	10	06	0000000000	000	1 438 309,00
662	Муниципальная программа "Развитие системы социальной поддержки граждан"	733	10	06	0300000000	000	248 309,00
663	Подпрограмма "Социальная поддержка отдельных категорий граждан"	733	10	06	0330000000	000	248 309,00
664	Создание условий для активного участия граждан старшего поколения в общественной жизни	733	10	06	0330000020	000	10 000,00
665	Предоставление субсидий бюджетным, автономным учреждениям и иным некоммерческим организациям	733	10	06	0330000020	600	10 000,00
666	Субсидии бюджетным учреждениям	733	10	06	0330000020	610	10 000,00
667	Проведение социально значимых мероприятий по торжественным регистрациям рождения детей	733	10	06	0330000090	000	80 000,00
668	Предоставление субсидий бюджетным, автономным учреждениям и иным некоммерческим организациям	733	10	06	0330000090	600	80 000,00
669	Субсидии бюджетным учреждениям	733	10	06	0330000090	610	80 000,00
670	Поздравление отдельных категорий граждан старшего поколения	733	10	06	0330000310	000	158 309,00
671	Предоставление субсидий бюджетным, автономным учреждениям и иным некоммерческим организациям	733	10	06	0330000310	600	158 309,00
672	Субсидии бюджетным учреждениям	733	10	06	0330000310	610	158 309,00
673	Муниципальная программа "Гражданское общество-ЗАТО Железногорск"	733	10	06	1500000000	000	1 190 000,00
674	Подпрограмма "Содействие в реализации гражданских инициатив и поддержка социально ориентированных некоммерческих организаций"	733	10	06	1510000000	000	1 190 000,00
675	Культурно-досуговые мероприятия с участием общественных объединений граждан с ограниченными возможностями здоровья	733	10	06	1510000060	000	377 600,00
676	Предоставление субсидий бюджетным, автономным учреждениям и иным некоммерческим организациям	733	10	06	1510000060	600	377 600,00
677	Субсидии бюджетным учреждениям	733	10	06	1510000060	610	377 600,00
678	Проведение лекций по краеведению и культуре для участников общественных объединений	733	10	06	1510000090	000	84 400,00
679	Предоставление субсидий бюджетным, автономным учреждениям и иным некоммерческим организациям	733	10	06	1510000090	600	84 400,00
680	Субсидии бюджетным учреждениям	733	10	06	1510000090	610	84 400,00
681	Проведение общегородских социально значимых мероприятий с участием сотрудников и добровольцев СОНКО	733	10	06	1510000100	000	728 000,00
682	Предоставление субсидий бюджетным, автономным учреждениям и иным некоммерческим организациям	733	10	06	1510000100	600	728 000,00
683	Субсидии бюджетным учреждениям	733	10	06	1510000100	610	718 000,00
684	Субсидии автономным учреждениям	733	10	06	1510000100	620	10 000,00
685	Муниципальное казенное учреждение "Управление образования"	734	00	00	0000000000	000	1 534 332 129,00
686	ОБРАЗОВАНИЕ	734	07	00	0000000000	000	1 524 695 865,00
687	Дошкольное образование	734	07	01	0000000000	000	772 681 779,00
688	Муниципальная программа "Развитие образования ЗАТО Железногорск"	734	07	01	0200000000	000	772 681 779,00
689	Подпрограмма "Развитие дошкольного, общего и дополнительного образования детей"	734	07	01	0210000000	000	772 681 779,00
690	Предоставление дошкольного образования	734	07	01	0210000010	000	255 689 479,00
691	Предоставление субсидий бюджетным, автономным учреждениям и иным некоммерческим организациям	734	07	01	0210000010	600	255 689 479,00
692	Субсидии бюджетным учреждениям	734	07	01	0210000010	610	243 977 828,00
693	Субсидии автономным учреждениям	734	07	01	0210000010	620	11 711 651,00
694	Обеспечение государственных гарантий реализации прав на получение общедоступного и бесплатного дошкольного образования в муниципальных дошкольных образовательных организациях, общедоступного и бесплатного дошкольного образования в муниципальных общеобразовательных организациях в части обеспечения деятельности административного и учебно-вспомогательного персонала муниципальных дошкольных образовательных и общеобразовательных организаций	734	07	01	0210074080	000	143 899 500,00
695	Предоставление субсидий бюджетным, автономным учреждениям и иным некоммерческим организациям	734	07	01	0210074080	600	143 899 500,00
696	Субсидии бюджетным учреждениям	734	07	01	0210074080	610	135 088 271,00
697	Субсидии автономным учреждениям	734	07	01	0210074080	620	8 811 229,00
698	Осуществление присмотра и ухода за детьми-инвалидами, детьми-сиротами и детьми, оставшимися без попечения родителей, а также детьми с туберкулезной интоксикацией, обучающимися в муниципальных образовательных организациях, реализующих образовательную программу дошкольного образования, без взимания родительской платы	734	07	01	0210075540	000	1 083 600,00
699	Предоставление субсидий бюджетным, автономным учреждениям и иным некоммерческим организациям	734	07	01	0210075540	600	1 083 600,00
700	Субсидии бюджетным учреждениям	734	07	01	0210075540	610	1 049 712,00
701	Субсидии автономным учреждениям	734	07	01	0210075540	620	33 888,00
702	Обеспечение государственных гарантий реализации прав на получение общедоступного и бесплатного дошкольного образования в муниципальных дошкольных образовательных организациях, общедоступного и бесплатного дошкольного образования, в муниципальных общеобразовательных организациях, за исключением обеспечения деятельности административного и учебно-вспомогательного персонала муниципальных дошкольных образовательных и общеобразовательных организаций	734	07	01	0210075880	000	372 009 200,00
703	Предоставление субсидий бюджетным, автономным учреждениям и иным некоммерческим организациям	734	07	01	0210075880	600	372 009 200,00
704	Субсидии бюджетным учреждениям	734	07	01	0210075880	610	355 232 261,00
705	Субсидии автономным учреждениям	734	07	01	0210075880	620	16 776 939,00
706	Общее образование	734	07	02	0000000000	000	554 721 230,00
707	Муниципальная программа "Развитие образования ЗАТО Железногорск"	734	07	02	0200000000	000	554 721 230,00
708	Подпрограмма "Развитие дошкольного, общего и дополнительного образования детей"	734	07	02	0210000000	000	554 721 230,00
709	Обеспечение возможности участия одаренных детей в краевых массовых мероприятиях, имеющих школьный, муниципальный и краевой уровень организации	734	07	02	0210000120	000	150 000,00
710	Предоставление субсидий бюджетным, автономным учреждениям и иным некоммерческим организациям	734	07	02	0210000120	600	150 000,00
711	Субсидии бюджетным учреждениям	734	07	02	0210000120	610	132 300,00
712	Субсидии автономным учреждениям	734	07	02	0210000120	620	17 700,00
713	Предоставление общедоступного и бесплатного начального общего, основного общего, среднего (полного) общего образования по основным общеобразовательным программам	734	07	02	0210000220	000	142 331 830,00
714	Предоставление субсидий бюджетным, автономным учреждениям и иным некоммерческим организациям	734	07	02	0210000220	600	142 331 830,00
715	Субсидии бюджетным учреждениям	734	07	02	0210000220	610	129 690 778,00
716	Субсидии автономным учреждениям	734	07	02	0210000220	620	12 641 052,00
717	Обеспечение государственных гарантий реализации прав на получение общедоступного и бесплатного начального общего, основного общего, среднего общего образования в муниципальных общеобразовательных организациях, обеспечение дополнительного образования детей в муниципальных общеобразовательных организациях в части обеспечения деятельности административного и учебно-вспомогательного персонала муниципальных общеобразовательных организаций	734	07	02	0210074090	000	85 307 000,00
718	Предоставление субсидий бюджетным, автономным учреждениям и иным некоммерческим организациям	734	07	02	0210074090	600	85 307 000,00
719	Субсидии бюджетным учреждениям	734	07	02	0210074090	610	76 653 551,00
720	Субсидии автономным учреждениям	734	07	02	0210074090	620	8 653 449,00
721	Обеспечение государственных гарантий и реализации прав граждан на получение общедоступного и бесплатного начального общего, основного общего, среднего общего образования в муниципальных общеобразовательных организациях, обеспечение дополнительного образования детей в муниципальных общеобразовательных организациях, за исключением обеспечения деятельности административного и учебно-вспомогательного персонала муниципальных общеобразовательных организаций	734	07	02	0210075640	000	326 932 400,00
722	Предоставление субсидий бюджетным, автономным учреждениям и иным некоммерческим организациям	734	07	02	0210075640	600	326 932 400,00
723	Субсидии бюджетным учреждениям	734	07	02	0210075640	610	289 888 794,00
724	Субсидии автономным учреждениям	734	07	02	0210075640	620	37 043 606,00
725	Дополнительное образование детей	734	07	03	0000000000	000	109 227 305,00
726	Муниципальная программа "Развитие образования ЗАТО Железногорск"	734	07	03	0200000000	000	109 227 305,00
727	Подпрограмма "Развитие дошкольного, общего и дополнительного образования детей"	734	07	03	0210000000	000	109 227 305,00
728	Организация и обеспечение условий для раскрытия и развития всех способностей и дарований обучающихся. Выявление педагогов, обладающих потенциалом к высоким профессиональным достижениям в работе с одаренными обучающимися	734	07	03	0210000110	000	379 000,00
729	Предоставление субсидий бюджетным, автономным учреждениям и иным некоммерческим организациям	734	07	03	0210000110	600	379 000,00
730	Субсидии бюджетным учреждениям	734	07	03	0210000110	610	379 000,00
731	Предоставление дополнительного образования различной направленности	734	07	03	0210000140	000	108 848 305,00
732	Предоставление субсидий бюджетным, автономным учреждениям и иным некоммерческим организациям	734	07	03	0210000140	600	108 848 305,00
733	Субсидии бюджетным учреждениям	734	07	03	0210000140	610	82 458 444,00
734	Субсидии автономным учреждениям	734	07	03	0210000140	620	26 389 861,00
735	Молодежная политика	734	07	07	0000000000	000	24 074 627,00
736	Муниципальная программа "Развитие образования ЗАТО Железногорск"	734	07	07	0200000000	000	18 325 632,00
737	Подпрограмма "Развитие дошкольного, общего и дополнительного образования детей"	734	07	07	0210000000	000	18 325 632,00
738	Расходы на оплату стоимости набора продуктов питания или готовых блюд и их транспортировки в лагеря с дневным пребыванием детей	734	07	07	021007397Г	000	4 079 500,00
739	Предоставление субсидий бюджетным, автономным учреждениям и иным некоммерческим организациям	734	07	07	021007397Г	600	4 079 500,00
740	Субсидии бюджетным учреждениям	734	07	07	021007397Г	610	3 671 538,00
741	Субсидии автономным учреждениям	734	07	07	021007397Г	620	407 962,00

742	Расходы на оплату стоимости путевок для детей в краевые государственные и негосударственные организации отдыха детей и их оздоровления, зарегистрированные на территории края, муниципальные загородные оздоровительные лагеря, организацию отдыха детей и их оздоровления в муниципальных загородных оздоровительных лагерях	734	07	07	021007397Д	000	7 659 800,00
743	Предоставление субсидий бюджетным, автономным учреждениям и иным некоммерческим организациям	734	07	07	021007397Д	600	7 659 800,00
744	Субсидии автономным учреждениям	734	07	07	021007397Д	620	7 659 800,00
745	Софинансирование расходов на оплату стоимости набора продуктов питания или готовых блюд и их транспортировки в лагеря с дневным пребыванием детей	734	07	07	02100S397Г	000	1 748 410,00
746	Предоставление субсидий бюджетным, автономным учреждениям и иным некоммерческим организациям	734	07	07	02100S397Г	600	1 748 410,00
747	Субсидии бюджетным учреждениям	734	07	07	02100S397Г	610	1 573 569,00
748	Субсидии автономным учреждениям	734	07	07	02100S397Г	620	174 841,00
749	Софинансирование расходов на оплату стоимости путевок для детей в краевые государственные и негосударственные организации отдыха детей и их оздоровления, зарегистрированные на территории края, муниципальные загородные оздоровительные лагеря, организацию отдыха детей и их оздоровления в муниципальных загородных оздоровительных лагерях	734	07	07	02100S397Д	000	4 837 922,00
750	Предоставление субсидий бюджетным, автономным учреждениям и иным некоммерческим организациям	734	07	07	02100S397Д	600	4 837 922,00
751	Субсидии автономным учреждениям	734	07	07	02100S397Д	620	4 837 922,00
752	Муниципальная программа "Молодежь ЗАТО Железногорск в XXI веке"	734	07	07	1000000000	000	5 748 995,00
753	Подпрограмма "Вовлечение молодежи ЗАТО Железногорск в социальную практику"	734	07	07	1010000000	000	5 748 995,00
754	Создание условий для трудовой занятости несовершеннолетних граждан ЗАТО Железногорск, организация работы муниципальных трудовых отрядов и профориентации молодежи	734	07	07	1010000010	000	5 748 995,00
755	Предоставление субсидий бюджетным, автономным учреждениям и иным некоммерческим организациям	734	07	07	1010000010	600	5 748 995,00
756	Субсидии бюджетным учреждениям	734	07	07	1010000010	610	5 482 710,00
757	Субсидии автономным учреждениям	734	07	07	1010000010	620	266 285,00
758	Другие вопросы в области образования	734	07	09	0000000000	000	63 990 924,00
759	Муниципальная программа "Развитие образования ЗАТО Железногорск"	734	07	09	0200000000	000	63 990 924,00
760	Подпрограмма "Развитие дошкольного, общего и дополнительного образования детей"	734	07	09	0210000000	000	63 990 924,00
761	Обеспечение возможности участия одаренных детей в краевых массовых мероприятиях, имеющих школьный, муниципальный и краевой уровень организации	734	07	09	0210000120	000	368 000,00
762	Закупка товаров, работ и услуг для государственных (муниципальных) нужд	734	07	09	0210000120	200	368 000,00
763	Иные закупки товаров, работ и услуг для обеспечения государственных (муниципальных) нужд	734	07	09	0210000120	240	368 000,00
764	Выполнение функций муниципальными казенными учреждениями	734	07	09	0210000150	000	63 622 924,00
765	Расходы на выплаты персоналу в целях обеспечения выполнения функций государственными (муниципальными) органами, казенными учреждениями, органами управления государственными внебюджетными фондами	734	07	09	0210000150	100	46 703 812,00
766	Расходы на выплаты персоналу казенных учреждений	734	07	09	0210000150	110	46 703 812,00
767	Закупка товаров, работ и услуг для государственных (муниципальных) нужд	734	07	09	0210000150	200	16 918 612,00
768	Иные закупки товаров, работ и услуг для обеспечения государственных (муниципальных) нужд	734	07	09	0210000150	240	16 918 612,00
769	Иные бюджетные ассигнования	734	07	09	0210000150	800	500,00
770	Уплата налогов, сборов и иных платежей	734	07	09	0210000150	850	500,00
771	СОЦИАЛЬНАЯ ПОЛИТИКА	734	10	00	0000000000	000	9 636 264,00
772	Социальное обеспечение населения	734	10	03	0000000000	000	9 636 264,00
773	Муниципальная программа "Развитие образования ЗАТО Железногорск"	734	10	03	0200000000	000	5 583 802,00
774	Подпрограмма "Развитие дошкольного, общего и дополнительного образования детей"	734	10	03	0210000000	000	5 583 802,00
775	Обеспечение питанием детей, обучающихся в муниципальных и частных образовательных организациях, реализующих основные общеобразовательные программы, без взимания платы	734	10	03	0210075660	000	5 583 802,00
776	Предоставление субсидий бюджетным, автономным учреждениям и иным некоммерческим организациям	734	10	03	0210075660	600	5 583 802,00
777	Субсидии бюджетным учреждениям	734	10	03	0210075660	610	5 419 243,00
778	Субсидии автономным учреждениям	734	10	03	0210075660	620	164 559,00
779	Муниципальная программа "Развитие системы социальной поддержки граждан"	734	10	03	0300000000	000	4 052 462,00
780	Подпрограмма "Социальная поддержка отдельных категорий граждан"	734	10	03	0330000000	000	4 052 462,00
781	Обеспечение горячим питанием без взимания платы детей, обучающихся в муниципальных бюджетных, муниципальных автономных общеобразовательных учреждениях ЗАТО Железногорск	734	10	03	0330000080	000	2 545 805,00
782	Предоставление субсидий бюджетным, автономным учреждениям и иным некоммерческим организациям	734	10	03	0330000080	600	2 545 805,00
783	Субсидии бюджетным учреждениям	734	10	03	0330000080	610	2 427 725,00
784	Субсидии автономным учреждениям	734	10	03	0330000080	620	118 080,00
785	Обеспечение детей новогодними подарками	734	10	03	0330000130	000	1 506 657,00
786	Предоставление субсидий бюджетным, автономным учреждениям и иным некоммерческим организациям	734	10	03	0330000130	600	1 506 657,00
787	Субсидии бюджетным учреждениям	734	10	03	0330000130	610	1 395 418,00
788	Субсидии автономным учреждениям	734	10	03	0330000130	620	111 239,00
789	Финансовое управление Администрации ЗАТО г.Железногорск	801	00	00	0000000000	000	14 427 164,00
790	ОБЩЕГОСУДАРСТВЕННЫЕ ВОПРОСЫ	801	01	00	0000000000	000	11 031 109,00
791	Обеспечение деятельности финансовых, налоговых и таможенных органов и органов финансового (финансово-бюджетного) надзора	801	01	06	0000000000	000	9 680 308,00
792	Муниципальная программа "Управление муниципальными финансами в ЗАТО Железногорск"	801	01	06	1600000000	000	9 680 308,00
793	Подпрограмма "Обеспечение реализации муниципальной программы и прочие мероприятия"	801	01	06	1620000000	000	9 680 308,00
794	Руководство и управление в сфере установленных функций органов местного самоуправления в рамках подпрограммы "Обеспечение реализации муниципальной программы и прочие мероприятия"	801	01	06	1620000210	000	9 680 308,00
795	Расходы на выплаты персоналу в целях обеспечения выполнения функций государственными (муниципальными) органами, казенными учреждениями, органами управления государственными внебюджетными фондами	801	01	06	1620000210	100	8 942 040,00
796	Расходы на выплаты персоналу государственных (муниципальных) органов	801	01	06	1620000210	120	8 942 040,00
797	Закупка товаров, работ и услуг для государственных (муниципальных) нужд	801	01	06	1620000210	200	737 268,00
798	Иные закупки товаров, работ и услуг для обеспечения государственных (муниципальных) нужд	801	01	06	1620000210	240	737 268,00
799	Иные бюджетные ассигнования	801	01	06	1620000210	800	1 000,00
800	Уплата налогов, сборов и иных платежей	801	01	06	1620000210	850	1 000,00
801	Резервные фонды	801	01	11	0000000000	000	1 200 801,00
802	Непрограммные расходы Финансового управления Администрации ЗАТО г. Железногорск	801	01	11	8300000000	000	1 200 801,00
803	Другие непрограммные расходы Финансового управления Администрации ЗАТО г. Железногорск	801	01	11	8320000000	000	1 200 801,00
804	Резервный фонд Администрации ЗАТО г. Железногорск	801	01	11	8320000110	000	1 200 801,00
805	Иные бюджетные ассигнования	801	01	11	8320000110	800	1 200 801,00
806	Резервные средства	801	01	11	8320000110	870	1 200 801,00
807	Другие общегосударственные вопросы	801	01	13	0000000000	000	150 000,00
808	Непрограммные расходы Финансового управления Администрации ЗАТО г. Железногорск	801	01	13	8300000000	000	150 000,00
809	Другие непрограммные расходы Финансового управления Администрации ЗАТО г. Железногорск	801	01	13	8320000000	000	150 000,00
810	Исполнение судебных актов по искам о возмещении вреда, причиненного незаконными действиями (бездействием) органов местного самоуправления или их должностных лиц, в том числе в результате издания органами местного самоуправления актов, не соответствующих закону или иному нормативному правовому акту, а также судебных актов по иным искам о взыскании денежных средств за счет местного бюджета (за исключением судебных актов о взыскании денежных средств в порядке субсидиарной ответственности главных распорядителей средств местного бюджета) и иные судебные расходы в рамках непрограммных расходов Финансового управления Администрации ЗАТО г. Железногорск	801	01	13	8320000150	000	150 000,00
811	Иные бюджетные ассигнования	801	01	13	8320000150	800	150 000,00
812	Исполнение судебных актов	801	01	13	8320000150	830	150 000,00
813	ОБСЛУЖИВАНИЕ ГОСУДАРСТВЕННОГО И МУНИЦИПАЛЬНОГО ДОЛГА	801	13	00	0000000000	000	3 396 055,00
814	Обслуживание государственного внутреннего и муниципального долга	801	13	01	0000000000	000	3 396 055,00
815	Муниципальная программа "Управление муниципальными финансами в ЗАТО Железногорск"	801	13	01	1600000000	000	3 396 055,00
816	Подпрограмма "Управление муниципальным долгом ЗАТО Железногорск"	801	13	01	1610000000	000	3 396 055,00
817	Обслуживание муниципального долга	801	13	01	1610000010	000	3 396 055,00
818	Обслуживание государственного (муниципального) долга	801	13	01	1610000010	700	3 396 055,00
819	Обслуживание муниципального долга	801	13	01	1610000010	730	3 396 055,00
820	Итого						3 054 146 233,00

Приложение № 12 к решению Совета депутатов от 15.12.2016 № 15-66Р

РАСПРЕДЕЛЕНИЕ БЮДЖЕТНЫХ АССИГНОВАНИЙ ПО РАЗДЕЛАМ И ПОДРАЗДЕЛАМ, ЦЕЛЕВЫМ СТАТЬЯМ (МУНИЦИПАЛЬНЫМ ПРОГРАММАМ И НЕПРОГРАММНЫМ НАПРАВЛЕНИЯМ ДЕЯТЕЛЬНОСТИ), ГРУППАМ И ПОДГРУППАМ ВИДОВ РАСХОДОВ КЛАССИФИКАЦИИ РАСХОДОВ МЕСТНОГО БЮДЖЕТА НА 2017 ГОД

(рублей)

№ п/п	Наименование	Код				Утверждено на 2017 год
		раз-дела	подраз-дела	целевой статьи	вида расходов	
1	ОБЩЕГОСУДАРСТВЕННЫЕ ВОПРОСЫ	01	00	0000000000	000	312 932 122,00
2	Функционирование высшего должностного лица субъекта Российской Федерации и муниципального образования	01	02	0000000000	000	1 536 693,00
3	Непрограммные расходы представительного органа власти	01	02	8100000000	000	1 536 693,00
4	Функционирование Совета депутатов ЗАТО г. Железногорск	01	02	8110000000	000	1 536 693,00
5	Глава муниципального образования	01	02	8110000220	000	1 536 693,00
6	Расходы на выплаты персоналу в целях обеспечения выполнения функций государственными (муниципальными) органами, казенными учреждениями, органами управления государственными внебюджетными фондами	01	02	8110000220	100	1 536 693,00
7	Расходы на выплаты персоналу государственных (муниципальных) органов	01	02	8110000220	120	1 536 693,00
8	Функционирование законодательных (представительных) органов государственной власти и представительных органов муниципальных образований	01	03	0000000000	000	11 229 922,00
9	Непрограммные расходы представительного органа власти	01	03	8100000000	000	11 229 922,00
10	Функционирование Совета депутатов ЗАТО г. Железногорск	01	03	8110000000	000	11 229 922,00
11	Руководство и управление в сфере установленных функций органов местного самоуправления в рамках непрограммных расходов Совета депутатов ЗАТО г. Железногорск	01	03	8110000210	000	9 834 182,00
12	Расходы на выплаты персоналу в целях обеспечения выполнения функций государственными (муниципальными) органами, казенными учреждениями, органами управления государственными внебюджетными фондами	01	03	8110000210	100	4 561 301,00
13	Расходы на выплаты персоналу государственных (муниципальных) органов	01	03	8110000210	120	4 561 301,00
14	Закупка товаров, работ и услуг для государственных (муниципальных) нужд	01	03	8110000210	200	5 272 881,00
15	Иные закупки товаров, работ и услуг для обеспечения государственных (муниципальных) нужд	01	03	8110000210	240	5 272 881,00
16	Депутаты представительного органа муниципального образования	01	03	8110000230	000	1 395 740,00
17	Расходы на выплаты персоналу в целях обеспечения выполнения функций государственными (муниципальными) органами, казенными учреждениями, органами управления государственными внебюджетными фондами	01	03	8110000230	100	1 395 740,00
18	Расходы на выплаты персоналу государственных (муниципальных) органов	01	03	8110000230	120	1 395 740,00
19	Функционирование Правительства Российской Федерации, высших исполнительных органов государственной власти субъектов Российской Федерации, местных администраций	01	04	0000000000	000	104 948 678,00
20	Муниципальная программа "Развитие образования ЗАТО Железногорск"	01	04	0200000000	000	4 463 700,00
21	Подпрограмма "Государственная поддержка детей сирот, расширение практики применения семейных форм воспитания"	01	04	0220000000	000	4 463 700,00
22	Осуществление государственных полномочий по организации и осуществлению деятельности по опеке и попечительству в отношении несовершеннолетних	01	04	0220075520	000	4 463 700,00
23	Расходы на выплаты персоналу в целях обеспечения выполнения функций государственными (муниципальными) органами, казенными учреждениями, органами управления государственными внебюджетными фондами	01	04	0220075520	100	4 117 177,00
24	Расходы на выплаты персоналу государственных (муниципальных) органов	01	04	0220075520	120	4 117 177,00
25	Закупка товаров, работ и услуг для государственных (муниципальных) нужд	01	04	0220075520	200	346 523,00
26	Иные закупки товаров, работ и услуг для обеспечения государственных (муниципальных) нужд	01	04	0220075520	240	346 523,00
27	Муниципальная программа "Развитие муниципальной службы в ЗАТО Железногорск"	01	04	1300000000	000	500 000,00
28	Получение дополнительного профессионального образования муниципальными служащими Администрации ЗАТО г. Железногорск	01	04	1300000040	000	500 000,00
29	Закупка товаров, работ и услуг для государственных (муниципальных) нужд	01	04	1300000040	200	500 000,00
30	Иные закупки товаров, работ и услуг для обеспечения государственных (муниципальных) нужд	01	04	1300000040	240	500 000,00
31	Непрограммные расходы Администрации ЗАТО г. Железногорск	01	04	8200000000	000	99 984 978,00
32	Функционирование Администрации ЗАТО г. Железногорск	01	04	8210000000	000	97 927 478,00
33	Руководство и управление в сфере установленных функций органов местного самоуправления в рамках непрограммных расходов Администрации ЗАТО г. Железногорск	01	04	8210000210	000	92 390 785,00
34	Расходы на выплаты персоналу в целях обеспечения выполнения функций государственными (муниципальными) органами, казенными учреждениями, органами управления государственными внебюджетными фондами	01	04	8210000210	100	64 779 061,00
35	Расходы на выплаты персоналу государственных (муниципальных) органов	01	04	8210000210	120	64 779 061,00
36	Закупка товаров, работ и услуг для государственных (муниципальных) нужд	01	04	8210000210	200	26 069 470,00
37	Иные закупки товаров, работ и услуг для обеспечения государственных (муниципальных) нужд	01	04	8210000210	240	26 069 470,00
38	Иные бюджетные ассигнования	01	04	8210000210	800	1 542 254,00
39	Уплата налогов, сборов и иных платежей	01	04	8210000210	850	1 542 254,00
40	Глава местной администрации (исполнительно-распорядительного органа муниципального образования)	01	04	8210000220	000	1 536 693,00
41	Расходы на выплаты персоналу в целях обеспечения выполнения функций государственными (муниципальными) органами, казенными учреждениями, органами управления государственными внебюджетными фондами	01	04	8210000220	100	1 536 693,00
42	Расходы на выплаты персоналу государственных (муниципальных) органов	01	04	8210000220	120	1 536 693,00
43	Приобретение транспортных средств	01	04	8210000230	000	4 000 000,00
44	Закупка товаров, работ и услуг для государственных (муниципальных) нужд	01	04	8210000230	200	4 000 000,00
45	Иные закупки товаров, работ и услуг для обеспечения государственных (муниципальных) нужд	01	04	8210000230	240	4 000 000,00
46	Другие непрограммные расходы Администрации ЗАТО г. Железногорск	01	04	8220000000	000	2 057 500,00
47	Осуществление государственных полномочий по осуществлению уведомительной регистрации коллективных договоров и территориальных соглашений и контроля за их выполнением	01	04	8220074290	000	190 700,00
48	Расходы на выплаты персоналу в целях обеспечения выполнения функций государственными (муниципальными) органами, казенными учреждениями, органами управления государственными внебюджетными фондами	01	04	8220074290	100	182 350,00
49	Расходы на выплаты персоналу государственных (муниципальных) органов	01	04	8220074290	120	182 350,00
50	Закупка товаров, работ и услуг для государственных (муниципальных) нужд	01	04	8220074290	200	8 350,00
51	Иные закупки товаров, работ и услуг для обеспечения государственных (муниципальных) нужд	01	04	8220074290	240	8 350,00
52	Выполнение государственных полномочий по созданию и обеспечению деятельности административных комиссий	01	04	8220075140	000	631 000,00
53	Расходы на выплаты персоналу в целях обеспечения выполнения функций государственными (муниципальными) органами, казенными учреждениями, органами управления государственными внебюджетными фондами	01	04	8220075140	100	588 168,00
54	Расходы на выплаты персоналу государственных (муниципальных) органов	01	04	8220075140	120	588 168,00
55	Закупка товаров, работ и услуг для государственных (муниципальных) нужд	01	04	8220075140	200	42 832,00
56	Иные закупки товаров, работ и услуг для обеспечения государственных (муниципальных) нужд	01	04	8220075140	240	42 832,00
57	Осуществление государственных полномочий в области архивного дела, переданных органам местного самоуправления Красноярского края	01	04	8220075190	000	2 900,00
58	Расходы на выплаты персоналу в целях обеспечения выполнения функций государственными (муниципальными) органами, казенными учреждениями, органами управления государственными внебюджетными фондами	01	04	8220075190	100	2 100,00
59	Расходы на выплаты персоналу государственных (муниципальных) органов	01	04	8220075190	120	2 100,00
60	Закупка товаров, работ и услуг для государственных (муниципальных) нужд	01	04	8220075190	200	800,00
61	Иные закупки товаров, работ и услуг для обеспечения государственных (муниципальных) нужд	01	04	8220075190	240	800,00
62	Осуществление государственных полномочий по созданию и обеспечению деятельности комиссий по делам несовершеннолетних и защите их прав	01	04	8220076040	000	1 232 900,00
63	Расходы на выплаты персоналу в целях обеспечения выполнения функций государственными (муниципальными) органами, казенными учреждениями, органами управления государственными внебюджетными фондами	01	04	8220076040	100	1 176 336,00
64	Расходы на выплаты персоналу государственных (муниципальных) органов	01	04	8220076040	120	1 176 336,00
65	Закупка товаров, работ и услуг для государственных (муниципальных) нужд	01	04	8220076040	200	56 564,00
66	Иные закупки товаров, работ и услуг для обеспечения государственных (муниципальных) нужд	01	04	8220076040	240	56 564,00
67	Обеспечение деятельности финансовых, налоговых и таможенных органов и органов финансового (финансово-бюджетного) надзора	01	06	0000000000	000	9 680 308,00
68	Муниципальная программа "Управление муниципальными финансами в ЗАТО Железногорск"	01	06	1600000000	000	9 680 308,00
69	Подпрограмма "Обеспечение реализации муниципальной программы и прочие мероприятия"	01	06	1620000000	000	9 680 308,00
70	Руководство и управление в сфере установленных функций органов местного самоуправления в рамках подпрограммы "Обеспечение реализации муниципальной программы и прочие мероприятия"	01	06	1620000210	000	9 680 308,00
71	Расходы на выплаты персоналу в целях обеспечения выполнения функций государственными (муниципальными) органами, казенными учреждениями, органами управления государственными внебюджетными фондами	01	06	1620000210	100	8 942 040,00
72	Расходы на выплаты персоналу государственных (муниципальных) органов	01	06	1620000210	120	8 942 040,00
73	Закупка товаров, работ и услуг для государственных (муниципальных) нужд	01	06	1620000210	200	737 268,00
74	Иные закупки товаров, работ и услуг для обеспечения государственных (муниципальных) нужд	01	06	1620000210	240	737 268,00
75	Иные бюджетные ассигнования	01	06	1620000210	800	1 000,00
76	Уплата налогов, сборов и иных платежей	01	06	1620000210	850	1 000,00
77	Обеспечение проведения выборов и референдумов	01	07	0000000000	000	1 167 178,00
78	Непрограммные расходы Администрации ЗАТО г. Железногорск	01	07	8200000000	000	1 167 178,00
79	Другие непрограммные расходы Администрации ЗАТО г. Железногорск	01	07	8220000000	000	1 167 178,00
80	Расходы на проведение выборов в представительный орган муниципального образования	01	07	8220000160	000	1 167 178,00
81	Иные бюджетные ассигнования	01	07	8220000160	800	1 167 178,00
82	Специальные расходы	01	07	8220000160	880	1 167 178,00
83	Резервные фонды	01	11	0000000000	000	1 200 801,00
84	Непрограммные расходы Финансового управления Администрации ЗАТО г. Железногорск	01	11	8300000000	000	1 200 801,00
85	Другие непрограммные расходы Финансового управления Администрации ЗАТО г. Железногорск	01	11	8320000000	000	1 200 801,00
86	Резервный фонд Администрации ЗАТО г. Железногорск	01	11	8320000110	000	1 200 801,00
87	Иные бюджетные ассигнования	01	11	8320000110	800	1 200 801,00
88	Резервные средства	01	11	8320000110	870	1 200 801,00
89	Другие общегосударственные вопросы	01	13	0000000000	000	183 168 542,00
90	Муниципальная программа "Реформирование и модернизация жилищно-коммунального хозяйства и повышение энергетической эффективности на территории ЗАТО Железногорск"	01	13	0400000000	000	5 900 000,00
91	Подпрограмма "Энергосбережение и повышение энергетической эффективности ЗАТО Железногорск"	01	13	0430000000	000	5 900 000,00
92	Информационное обеспечение мероприятий по энергосбережению и повышению энергетической эффективности	01	13	0430000010	000	100 000,00
93	Закупка товаров, работ и услуг для государственных (муниципальных) нужд	01	13	0430000010	200	100 000,00
94	Иные закупки товаров, работ и услуг для обеспечения государственных (муниципальных) нужд	01	13	0430000010	240	100 000,00

95	Установка общедомовых приборов учета тепловой энергии и горячей воды в многоквартирных жилых домах	01	13	0430000020	000	5 000 000,00
96	Закупка товаров, работ и услуг для государственных (муниципальных) нужд	01	13	0430000020	200	5 000 000,00
97	Иные закупки товаров, работ и услуг для обеспечения государственных (муниципальных) нужд	01	13	0430000020	240	5 000 000,00
98	Установка индивидуальных приборов учета горячей, холодной воды и электрической энергии в помещениях, находящихся в муниципальной собственности	01	13	0430000040	000	800 000,00
99	Закупка товаров, работ и услуг для государственных (муниципальных) нужд	01	13	0430000040	200	800 000,00
100	Иные закупки товаров, работ и услуг для обеспечения государственных (муниципальных) нужд	01	13	0430000040	240	800 000,00
101	Муниципальная программа "Охрана окружающей среды, воспроизводство природных ресурсов на территории ЗАТО Железногорск"	01	13	0600000000	000	1 500 000,00
102	Подпрограмма "Обеспечение благоприятной окружающей среды, улучшение социально-экономических условий проживания населения"	01	13	0620000000	000	1 500 000,00
103	Организация и проведение конкурса "Лучший сад"	01	13	0620000010	000	500 000,00
104	Предоставление субсидий бюджетным, автономным учреждениям и иным некоммерческим организациям	01	13	0620000010	600	500 000,00
105	Субсидии некоммерческим организациям (за исключением государственных (муниципальных) учреждений)	01	13	0620000010	630	500 000,00
106	Организация и проведение конкурса "Лучший гараж"	01	13	0620000020	000	500 000,00
107	Предоставление субсидий бюджетным, автономным учреждениям и иным некоммерческим организациям	01	13	0620000020	600	500 000,00
108	Субсидии некоммерческим организациям (за исключением государственных (муниципальных) учреждений)	01	13	0620000020	630	500 000,00
109	Организация и проведение конкурса "Лучший двор"	01	13	0620000030	000	500 000,00
110	Предоставление субсидий бюджетным, автономным учреждениям и иным некоммерческим организациям	01	13	0620000030	600	500 000,00
111	Субсидии некоммерческим организациям (за исключением государственных (муниципальных) учреждений)	01	13	0620000030	630	500 000,00
112	Муниципальная программа "Безопасный город"	01	13	0700000000	000	290 000,00
113	Подпрограмма "Комплексные меры противодействия терроризму и экстремизму"	01	13	0710000000	000	90 000,00
114	Разработка и организация социальной антитеррористической рекламы и размещение в местах массового пребывания людей	01	13	0710000010	000	64 000,00
115	Закупка товаров, работ и услуг для государственных (муниципальных) нужд	01	13	0710000010	200	64 000,00
116	Иные закупки товаров, работ и услуг для обеспечения государственных (муниципальных) нужд	01	13	0710000010	240	64 000,00
117	Проведение антитеррористической профилактической акции "Семинар-практикум по антитеррористической подготовке с учащимися образовательных учреждений ЗАТО Железногорск"	01	13	0710000020	000	26 000,00
118	Закупка товаров, работ и услуг для государственных (муниципальных) нужд	01	13	0710000020	200	26 000,00
119	Иные закупки товаров, работ и услуг для обеспечения государственных (муниципальных) нужд	01	13	0710000020	240	26 000,00
120	Подпрограмма "Комплексные меры противодействия злоупотреблению наркотическими средствами и их незаконному обороту"	01	13	0720000000	000	200 000,00
121	Создание условий ограничения незаконного оборота наркотических средств	01	13	0720000050	000	200 000,00
122	Закупка товаров, работ и услуг для государственных (муниципальных) нужд	01	13	0720000050	200	200 000,00
123	Иные закупки товаров, работ и услуг для обеспечения государственных (муниципальных) нужд	01	13	0720000050	240	200 000,00
124	Муниципальная программа "Развитие культуры ЗАТО Железногорск"	01	13	0800000000	000	20 640 999,00
125	Подпрограмма "Досуг, искусство и народное творчество"	01	13	0820000000	000	14 013 000,00
126	Выполнение работ по обеспечению проведения праздников на территории ЗАТО Железногорск	01	13	0820000090	000	14 013 000,00
127	Закупка товаров, работ и услуг для государственных (муниципальных) нужд	01	13	0820000090	200	14 013 000,00
128	Иные закупки товаров, работ и услуг для обеспечения государственных (муниципальных) нужд	01	13	0820000090	240	14 013 000,00
129	Подпрограмма "Развитие архивного дела"	01	13	0840000000	000	6 627 999,00
130	Пополнение фондов архива и эффективное использование архивных документов	01	13	0840000010	000	6 627 999,00
131	Расходы на выплаты персоналу в целях обеспечения выполнения функций государственными (муниципальными) органами, казенными учреждениями, органами управления государственными внебюджетными фондами	01	13	0840000010	100	4 370 590,00
132	Расходы на выплаты персоналу казенных учреждений	01	13	0840000010	110	4 370 590,00
133	Закупка товаров, работ и услуг для государственных (муниципальных) нужд	01	13	0840000010	200	2 252 409,00
134	Иные закупки товаров, работ и услуг для обеспечения государственных (муниципальных) нужд	01	13	0840000010	240	2 252 409,00
135	Иные бюджетные ассигнования	01	13	0840000010	800	5 000,00
136	Уплата налогов, сборов и иных платежей	01	13	0840000010	850	5 000,00
137	Муниципальная программа "Развитие транспортной системы, содержание и благоустройство территории ЗАТО Железногорск"	01	13	1200000000	000	1 170 000,00
138	Подпрограмма "Повышение безопасности дорожного движения на дорогах общего пользования местного значения"	01	13	1220000000	000	1 170 000,00
139	Проведение конкурсов по тематике "Безопасность дорожного движения в ЗАТО Железногорск"	01	13	1220000020	000	80 000,00
140	Закупка товаров, работ и услуг для государственных (муниципальных) нужд	01	13	1220000020	200	80 000,00
141	Иные закупки товаров, работ и услуг для обеспечения государственных (муниципальных) нужд	01	13	1220000020	240	80 000,00
142	Организация социальной рекламы и печатной продукции по безопасности дорожного движения	01	13	1220000030	000	90 000,00
143	Закупка товаров, работ и услуг для государственных (муниципальных) нужд	01	13	1220000030	200	90 000,00
144	Иные закупки товаров, работ и услуг для обеспечения государственных (муниципальных) нужд	01	13	1220000030	240	90 000,00
145	Уплата административных штрафов и иных платежей	01	13	1220000040	000	1 000 000,00
146	Иные бюджетные ассигнования	01	13	1220000040	800	1 000 000,00
147	Уплата налогов, сборов и иных платежей	01	13	1220000040	850	1 000 000,00
148	Муниципальная программа "Управление муниципальным имуществом ЗАТО Железногорск"	01	13	1400000000	000	72 781 100,00
149	Подпрограмма "Управление объектами Муниципальной казны ЗАТО Железногорск"	01	13	1410000000	000	62 390 259,00
150	Инвентаризация и паспортизация объектов Муниципальной казны ЗАТО Железногорск и бесхозяйных объектов	01	13	1410000010	000	700 000,00
151	Закупка товаров, работ и услуг для государственных (муниципальных) нужд	01	13	1410000010	200	700 000,00
152	Иные закупки товаров, работ и услуг для обеспечения государственных (муниципальных) нужд	01	13	1410000010	240	700 000,00
153	Обеспечение приватизации муниципального имущества	01	13	1410000020	000	164 800,00
154	Закупка товаров, работ и услуг для государственных (муниципальных) нужд	01	13	1410000020	200	164 800,00
155	Иные закупки товаров, работ и услуг для обеспечения государственных (муниципальных) нужд	01	13	1410000020	240	164 800,00
156	Оценка рыночной стоимости муниципального имущества	01	13	1410000030	000	543 300,00
157	Закупка товаров, работ и услуг для государственных (муниципальных) нужд	01	13	1410000030	200	543 300,00
158	Иные закупки товаров, работ и услуг для обеспечения государственных (муниципальных) нужд	01	13	1410000030	240	543 300,00
159	Содержание муниципального жилого фонда, в том числе взносы на капитальный ремонт общего имущества в многоквартирном доме	01	13	1410000040	000	10 281 100,00
160	Закупка товаров, работ и услуг для государственных (муниципальных) нужд	01	13	1410000040	200	10 281 100,00
161	Иные закупки товаров, работ и услуг для обеспечения государственных (муниципальных) нужд	01	13	1410000040	240	10 281 100,00
162	Организация содержания и сохранности объектов Муниципальной казны ЗАТО Железногорск, свободных от прав третьих лиц	01	13	1410000050	000	15 555 464,00
163	Расходы на выплаты персоналу в целях обеспечения выполнения функций государственными (муниципальными) органами, казенными учреждениями, органами управления государственными внебюджетными фондами	01	13	1410000050	100	2 302 586,00
164	Расходы на выплаты персоналу казенных учреждений	01	13	1410000050	110	2 302 586,00
165	Закупка товаров, работ и услуг для государственных (муниципальных) нужд	01	13	1410000050	200	13 252 878,00
166	Иные закупки товаров, работ и услуг для обеспечения государственных (муниципальных) нужд	01	13	1410000050	240	13 252 878,00
167	Организация содержания и сохранности арендного фонда Муниципальной казны ЗАТО Железногорск, в том числе взносы на капитальный ремонт общего имущества в многоквартирном доме	01	13	1410000060	000	20 274 294,00
168	Расходы на выплаты персоналу в целях обеспечения выполнения функций государственными (муниципальными) органами, казенными учреждениями, органами управления государственными внебюджетными фондами	01	13	1410000060	100	6 948 106,00
169	Расходы на выплаты персоналу казенных учреждений	01	13	1410000060	110	6 948 106,00
170	Закупка товаров, работ и услуг для государственных (муниципальных) нужд	01	13	1410000060	200	13 326 188,00
171	Иные закупки товаров, работ и услуг для обеспечения государственных (муниципальных) нужд	01	13	1410000060	240	13 326 188,00
172	Капитальный ремонт здания по ул.Свердлова, 32	01	13	1410000080	000	4 200 000,00
173	Закупка товаров, работ и услуг для государственных (муниципальных) нужд	01	13	1410000080	200	4 200 000,00
174	Иные закупки товаров, работ и услуг для обеспечения государственных (муниципальных) нужд	01	13	1410000080	240	4 200 000,00
175	Уплата административных штрафов и прочих платежей	01	13	1410000110	000	1 000 000,00
176	Иные бюджетные ассигнования	01	13	1410000110	800	1 000 000,00
177	Исполнение судебных актов	01	13	1410000110	830	1 000 000,00
178	Капитальный ремонт объектов муниципальной казны	01	13	1410000130	000	2 000 000,00
179	Закупка товаров, работ и услуг для государственных (муниципальных) нужд	01	13	1410000130	200	2 000 000,00
180	Иные закупки товаров, работ и услуг для обеспечения государственных (муниципальных) нужд	01	13	1410000130	240	2 000 000,00
181	Руководство и управление в сфере установленных функций органов местного самоуправления в рамках подпрограммы "Управление объектами Муниципальной казны ЗАТО Железногорск"	01	13	1410000210	000	7 671 301,00
182	Расходы на выплаты персоналу в целях обеспечения выполнения функций государственными (муниципальными) органами, казенными учреждениями, органами управления государственными внебюджетными фондами	01	13	1410000210	100	7 671 301,00
183	Расходы на выплаты персоналу государственных (муниципальных) органов	01	13	1410000210	120	7 671 301,00
184	Подпрограмма "Развитие земельных отношений на территории ЗАТО Железногорск"	01	13	1420000000	000	10 390 841,00
185	Оказание содействия в реализации мероприятий по развитию земельных отношений на территории ЗАТО Железногорск	01	13	1420000020	000	10 390 841,00
186	Расходы на выплаты персоналу в целях обеспечения выполнения функций государственными (муниципальными) органами, казенными учреждениями, органами управления государственными внебюджетными фондами	01	13	1420000020	100	8 756 925,00
187	Расходы на выплаты персоналу казенных учреждений	01	13	1420000020	110	8 756 925,00
188	Закупка товаров, работ и услуг для государственных (муниципальных) нужд	01	13	1420000020	200	1 633 066,00
189	Иные закупки товаров, работ и услуг для обеспечения государственных (муниципальных) нужд	01	13	1420000020	240	1 633 066,00
190	Иные бюджетные ассигнования	01	13	1420000020	800	850,00
191	Уплата налогов, сборов и иных платежей	01	13	1420000020	850	850,00
192	Муниципальная программа "Гражданское общество-ЗАТО Железногорск"	01	13	1500000000	000	657 400,00
193	Подпрограмма "Содействие в реализации гражданских инициатив и поддержка социально ориентированных некоммерческих организаций"	01	13	1510000000	000	657 400,00
194	Предоставление субсидий социально ориентированным некоммерческим организациям на конкурсной основе на финансирование расходов, связанных с реализацией ими социально значимых проектов	01	13	1510000010	000	600 000,00
195	Предоставление субсидий бюджетным, автономным учреждениям и иным некоммерческим организациям	01	13	1510000010	600	600 000,00
196	Субсидии некоммерческим организациям (за исключением государственных (муниципальных) учреждений)	01	13	1510000010	630	600 000,00
197	Содействие в подготовке и повышении квалификации сотрудников и добровольцев социально ориентированных некоммерческих организаций	01	13	1510000020	000	57 400,00
198	Закупка товаров, работ и услуг для государственных (муниципальных) нужд	01	13	1510000020	200	57 400,00
199	Иные закупки товаров, работ и услуг для обеспечения государственных (муниципальных) нужд	01	13	1510000020	240	57 400,00
200	Муниципальная программа "Управление муниципальными финансами в ЗАТО Железногорск"	01	13	1600000000	000	7 345 744,00
201	Подпрограмма "Обеспечение реализации муниципальной программы и прочие мероприятия"	01	13	1620000000	000	7 345 744,00
202	Выполнение отдельных функций по исполнению бюджета	01	13	1620000020	000	7 345 744,00
203	Расходы на выплаты персоналу в целях обеспечения выполнения функций государственными (муниципальными) органами, казенными учреждениями, органами управления государственными внебюджетными фондами	01	13	1620000020	100	6 465 785,00
204	Расходы на выплаты персоналу казенных учреждений	01	13	1620000020	110	6 465 785,00
205	Закупка товаров, работ и услуг для государственных (муниципальных) нужд	01	13	1620000020	200	649 959,00
206	Иные закупки товаров, работ и услуг для обеспечения государственных (муниципальных) нужд	01	13	1620000020	240	649 959,00
207	Социальное обеспечение и иные выплаты населению	01	13	1620000020	300	220 000,00
208	Социальные выплаты гражданам, кроме публичных нормативных социальных выплат	01	13	1620000020	320	220 000,00
209	Иные бюджетные ассигнования	01	13	1620000020	800	10 000,00
210	Уплата налогов, сборов и иных платежей	01	13	1620000020	850	10 000,00
211	Непрограммные расходы Администрации ЗАТО г. Железногорск	01	13	8200000000	000	42 242 521,00
212	Другие непрограммные расходы Администрации ЗАТО г. Железногорск	01	13	8220000000	000	42 242 521,00
213	Обеспечение деятельности подведомственных учреждений	01	13	8220000140	000	41 642 521,00
214	Расходы на выплаты персоналу в целях обеспечения выполнения функций государственными (муниципальными) органами, казенными учреждениями, органами управления государственными внебюджетными фондами	01	13	8220000140	100	33 293 371,00
215	Расходы на выплаты персоналу казенных учреждений	01	13	8220000140	110	33 293 371,00
216	Закупка товаров, работ и услуг для государственных (муниципальных) нужд	01	13	8220000140	200	8 113 150,00
217	Иные закупки товаров, работ и услуг для обеспечения государственных (муниципальных) нужд	01	13	8220000140	240	8 113 150,00
218	Иные бюджетные ассигнования	01	13	8220000140	800	236 000,00
219	Уплата налогов, сборов и иных платежей	01	13	8220000140	850	236 000,00
220	Исполнение судебных актов по искам о возмещении вреда, причиненного незаконными действиями (бездействием) органов местного самоуправления или их должностных лиц, в том числе в результате издания органами местного самоуправления актов, не соответствующих закону или иному нормативному правовому акту, а также судебных актов по иным искам о взыскании денежных средств за счет местного бюджета (за исключением судебных актов о взыскании денежных средств в порядке субсидиарной ответственности главных распорядителей средств местного бюджета) и иные судебные расходы в рамках непрограммных расходов Администрации ЗАТО г. Железногорск	01	13	8220000150	000	600 000,00
221	Иные бюджетные ассигнования	01	13	8220000150	800	600 000,00
222	Исполнение судебных актов	01	13	8220000150	830	500 000,00
223	Уплата налогов, сборов и иных платежей	01	13	8220000150	850	100 000,00
224	Непрограммные расходы Финансового управления Администрации ЗАТО г. Железногорск	01	13	8300000000	000	30 640 778,00
225	Другие непрограммные расходы Финансового управления Администрации ЗАТО г. Железногорск	01	13	8320000000	000	30 640 778,00
226	Резерв средств на повышение тарифов на оплату коммунальных услуг в рамках непрограммных расходов Финансового управления Администрации ЗАТО г. Железногорск	01	13	8320000120	000	22 381 004,00
227	Иные бюджетные ассигнования	01	13	8320000120	800	22 381 004,00
228	Резервные средства	01	13	8320000120	870	22 381 004,00
229	Исполнение судебных актов по искам о возмещении вреда, причиненного незаконными действиями (бездействием) органов местного самоуправления или их должностных лиц, в том числе в результате издания органами местного самоуправления актов, не соответствующих закону или иному нормативному правовому акту, а также судебных актов по иным искам о взыскании денежных средств за счет местного бюджета (за исключением судебных актов о взыскании денежных средств в порядке субсидиарной ответственности главных распорядителей средств местного бюджета) и иные судебные расходы в рамках непрограммных расходов Финансового управления Администрации ЗАТО г. Железногорск	01	13	8320000150	000	150 000,00
230	Иные бюджетные ассигнования	01	13	8320000150	800	150 000,00
231	Исполнение судебных актов	01	13	8320000150	830	150 000,00
232	Региональные выплаты и выплаты, обеспечивающие уровень заработной платы работников бюджетной сферы не ниже размера минимальной заработной платы (минимального размера оплаты труда) в рамках непрограммных расходов Финансового управления Администрации ЗАТО г. Железногорск	01	13	8320000170	000	8 109 774,00
233	Иные бюджетные ассигнования	01	13	8320000170	800	8 109 774,00
234	Резервные средства	01	13	8320000170	870	8 109 774,00
235	НАЦИОНАЛЬНАЯ БЕЗОПАСНОСТЬ И ПРАВООХРАНИТЕЛЬНАЯ ДЕЯТЕЛЬНОСТЬ	03	00	0000000000	000	22 679 597,00
236	Защита населения и территории от чрезвычайных ситуаций природного и техногенного характера, гражданская оборона	03	09	0000000000	000	22 604 597,00
237	Муниципальная программа "Защита населения и территории ЗАТО Железногорск от чрезвычайных ситуаций природного и техногенного характера"	03	09	0500000000	000	22 604 597,00
238	Подпрограмма "Подготовка населения и территории в области гражданской обороны, предупреждения и ликвидации чрезвычайных ситуаций"	03	09	0510000000	000	22 604 597,00
239	Поддержание в постоянной готовности сил и средств, предназначенных для предупреждения и локализации (ликвидации) возможных чрезвычайных ситуаций и минимизации их последствий	03	09	0510000010	000	9 885 779,00
240	Закупка товаров, работ и услуг для государственных (муниципальных) нужд	03	09	0510000010	200	9 883 379,00
241	Иные закупки товаров, работ и услуг для обеспечения государственных (муниципальных) нужд	03	09	0510000010	240	9 883 379,00
242	Иные бюджетные ассигнования	03	09	0510000010	800	2 400,00
243	Уплата налогов, сборов и иных платежей	03	09	0510000010	850	2 400,00
244	Оказание содействия в реализации мероприятий по защите населения от чрезвычайных ситуаций природного и техногенного характера	03	09	0510000020	000	12 718 818,00
245	Расходы на выплаты персоналу в целях обеспечения выполнения функций государственными (муниципальными) органами, казенными учреждениями, органами управления государственными внебюджетными фондами	03	09	0510000020	100	11 192 752,00
246	Расходы на выплаты персоналу казенных учреждений	03	09	0510000020	110	11 192 752,00
247	Закупка товаров, работ и услуг для государственных (муниципальных) нужд	03	09	0510000020	200	1 524 066,00
248	Иные закупки товаров, работ и услуг для обеспечения государственных (муниципальных) нужд	03	09	0510000020	240	1 524 066,00
249	Иные бюджетные ассигнования	03	09	0510000020	800	2 000,00
250	Уплата налогов, сборов и иных платежей	03	09	0510000020	850	2 000,00
251	Другие вопросы в области национальной безопасности и правоохранительной деятельности	03	14	0000000000	000	75 000,00
252	Муниципальная программа "Защита населения и территории ЗАТО Железногорск от чрезвычайных ситуаций природного и техногенного характера"	03	14	0500000000	000	75 000,00
253	Подпрограмма "Обеспечение первичных мер пожарной безопасности на территории ЗАТО Железногорск"	03	14	0520000000	000	75 000,00
254	Проведение мероприятий противопожарной пропаганды	03	14	0520000010	000	75 000,00
255	Закупка товаров, работ и услуг для государственных (муниципальных) нужд	03	14	0520000010	200	75 000,00
256	Иные закупки товаров, работ и услуг для обеспечения государственных (муниципальных) нужд	03	14	0520000010	240	75 000,00
257	НАЦИОНАЛЬНАЯ ЭКОНОМИКА	04	00	0000000000	000	342 950 874,00
258	Лесное хозяйство	04	07	0000000000	000	8 152 961,00
259	Муниципальная программа "Охрана окружающей среды, воспроизводство природных ресурсов на территории ЗАТО Железногорск"	04	07	0600000000	000	8 152 961,00
260	Подпрограмма "Охрана, защита и воспроизводство городских лесов, лесов особо охраняемых природных территорий, расположенных в границах ЗАТО Железногорск"	04	07	0630000000	000	8 152 961,00
261	Мероприятия по охране, защите и воспроизводству городских лесов, лесов особо охраняемых территорий, расположенных в границах ЗАТО Железногорск	04	07	0630000010	000	8 152 961,00
262	Предоставление субсидий бюджетным, автономным учреждениям и иным некоммерческим организациям	04	07	0630000010	600	8 152 961,00
263	Субсидии бюджетным учреждениям	04	07	0630000010	610	8 152 961,00
264	Транспорт	04	08	0000000000	000	143 156 000,00
265	Муниципальная программа "Развитие транспортной системы, содержание и благоустройство территории ЗАТО Железногорск"	04	08	1200000000	000	143 156 000,00
266	Подпрограмма "Создание условий для предоставления транспортных услуг населению и организация транспортного обслуживания населения"	04	08	1230000000	000	143 156 000,00
267	Предоставление перевозчику субсидии из местного бюджета в целях заключения договора об организации регулярных пассажирских перевозок автомобильным транспортом по муниципальным маршрутам по результатам открытого конкурса, на территории ЗАТО Железногорск	04	08	1230000010	000	89 156 000,00
268	Иные бюджетные ассигнования	04	08	1230000010	800	89 156 000,00
269	Субсидии юридическим лицам (кроме некоммерческих организаций), индивидуальным предпринимателям, физическим лицам -производителям товаров, работ, услуг	04	08	1230000010	810	89 156 000,00
270	Приобретение автобусов для муниципальных нужд	04	08	1230000020	000	51 000 000,00
271	Закупка товаров, работ и услуг для государственных (муниципальных) нужд	04	08	1230000020	200	51 000 000,00
272	Иные закупки товаров, работ и услуг для обеспечения государственных (муниципальных) нужд	04	08	1230000020	240	51 000 000,00
273	Проведение обследования пассажиропотоков на территории ЗАТО Железногорск	04	08	1230000030	000	3 000 000,00
274	Закупка товаров, работ и услуг для государственных (муниципальных) нужд	04	08	1230000030	200	3 000 000,00
275	Иные закупки товаров, работ и услуг для обеспечения государственных (муниципальных) нужд	04	08	1230000030	240	3 000 000,00
276	Дорожное хозяйство (дорожные фонды)	04	09	0000000000	000	179 420 075,00
277	Муниципальная программа "Развитие транспортной системы, содержание и благоустройство территории ЗАТО Железногорск"	04	09	1200000000	000	179 420 075,00
278	Подпрограмма "Осуществление дорожной деятельности в отношении автомобильных дорог местного значения"	04	09	1210000000	000	179 420 075,00
279	Реконструкция автомобильных дорог местного значения с целью обустройства пешеходных переходов на них за счет средств муниципального дорожного фонда	04	09	1210000030	000	1 750 000,00
280	Капитальные вложения в объекты государственной (муниципальной) собственности	04	09	1210000030	400	1 750 000,00
281	Бюджетные инвестиции	04	09	1210000030	410	1 750 000,00
282	Строительство внутриквартального проезда пр. Ленинградский - ул. Царевского за счет средств муниципального дорожного фонда	04	09	1210000050	000	3 000 000,00
283	Капитальные вложения в объекты государственной (муниципальной) собственности	04	09	1210000050	400	3 000 000,00
284	Бюджетные инвестиции	04	09	1210000050	410	3 000 000,00
285	Проведение обследования и диагностика мостовых сооружений за счет средств муниципального дорожного фонда	04	09	1210000060	000	1 450 000,00
286	Закупка товаров, работ и услуг для государственных (муниципальных) нужд	04	09	1210000060	200	1 450 000,00
287	Иные закупки товаров, работ и услуг для обеспечения государственных (муниципальных) нужд	04	09	1210000060	240	1 450 000,00
288	Разработка комплексной схемы организации дорожного движения за счет средств муниципального дорожного фонда	04	09	1210000070	000	5 000 000,00
289	Закупка товаров, работ и услуг для государственных (муниципальных) нужд	04	09	1210000070	200	5 000 000,00
290	Иные закупки товаров, работ и услуг для обеспечения государственных (муниципальных) нужд	04	09	1210000070	240	5 000 000,00
291	Резерв средств на софинансирование мероприятий по краевым программам в рамках подпрограммы "Осуществление дорожной деятельности в отношении автомобильных дорог местного значения"	04	09	1210000110	000	5 000 000,00
292	Иные бюджетные ассигнования	04	09	1210000110	800	5 000 000,00
293	Резервные средства	04	09	1210000110	870	5 000 000,00
294	Ремонт автомобильных дорог общего пользования местного значения за счет средств муниципального дорожного фонда	04	09	1210000130	000	65 500 000,00
295	Закупка товаров, работ и услуг для государственных (муниципальных) нужд	04	09	1210000130	200	65 500 000,00
296	Иные закупки товаров, работ и услуг для обеспечения государственных (муниципальных) нужд	04	09	1210000130	240	65 500 000,00
297	Капитальный ремонт и ремонт дворовых территорий многоквартирных домов, проездов к дворовым территориям многоквартирных домов за счет средств муниципального дорожного фонда	04	09	1210000150	000	10 000 000,00
298	Иные бюджетные ассигнования	04	09	1210000150	800	10 000 000,00
299	Субсидии юридическим лицам (кроме некоммерческих организаций), индивидуальным предпринимателям, физическим лицам -производителям товаров, работ, услуг	04	09	1210000150	810	10 000 000,00
300	Строительство автомобильных дорог местного значения в районе ИЖЗ (проезд Щетинкина) за счет средств муниципального дорожного фонда	04	09	1210000180	000	4 000 000,00
301	Капитальные вложения в объекты государственной (муниципальной) собственности	04	09	1210000180	400	4 000 000,00

302	Бюджетные инвестиции	04	09	1210000180	410	4 000 000,00
303	Софинансирование расходов на содержание автомобильных дорог общего пользования местного значения муниципальных районов, городских округов, городских и сельских поселений за счет средств муниципального дорожного фонда	04	09	12100S393А	000	83 496 839,00
304	Закупка товаров, работ и услуг для государственных (муниципальных) нужд	04	09	12100S393А	200	83 496 839,00
305	Иные закупки товаров, работ и услуг для обеспечения государственных (муниципальных) нужд	04	09	12100S393А	240	83 496 839,00
306	Софинансирование расходов на капитальный ремонт и ремонт автомобильных дорог общего пользования местного значения за счет средств муниципального дорожного фонда	04	09	12100S393Б	000	223 236,00
307	Закупка товаров, работ и услуг для государственных (муниципальных) нужд	04	09	12100S393Б	200	223 236,00
308	Иные закупки товаров, работ и услуг для обеспечения государственных (муниципальных) нужд	04	09	12100S393Б	240	223 236,00
309	Прикладные научные исследования в области национальной экономики	04	11	0000000000	000	8 000 000,00
310	Муниципальная программа "Управление муниципальным имуществом ЗАТО Железногорск"	04	11	1400000000	000	8 000 000,00
311	Подпрограмма "О территориальном планировании, градостроительном зонировании и документации по планировке территории ЗАТО Железногорск"	04	11	1430000000	000	8 000 000,00
312	Подготовка генерального плана ЗАТО Железногорск	04	11	1430000010	000	8 000 000,00
313	Закупка товаров, работ и услуг для государственных (муниципальных) нужд	04	11	1430000010	200	8 000 000,00
314	Иные закупки товаров, работ и услуг для обеспечения государственных (муниципальных) нужд	04	11	1430000010	240	8 000 000,00
315	Другие вопросы в области национальной экономики	04	12	0000000000	000	4 221 838,00
316	Муниципальная программа "Развитие инвестиционной, инновационной деятельности, малого и среднего предпринимательства на территории ЗАТО Железногорск"	04	12	1100000000	000	1 500 000,00
317	Подпрограмма "Оказание финансовой поддержки субъектам малого и (или) среднего предпринимательства, осуществляющим приоритетные виды деятельности"	04	12	1110000000	000	1 500 000,00
318	Субсидии вновь созданным субъектам малого предпринимательства на возмещение части расходов, связанных с приобретением и созданием основных средств и началом коммерческой деятельности	04	12	1110000010	000	300 000,00
319	Иные бюджетные ассигнования	04	12	1110000010	800	300 000,00
320	Субсидии юридическим лицам (кроме некоммерческих организаций), индивидуальным предпринимателям, физическим лицам -производителям товаров, работ, услуг	04	12	1110000010	810	300 000,00
321	Субсидии субъектам малого и среднего предпринимательства на субсидирование части затрат, связанных с уплатой процентов по кредитам, привлеченным в российских кредитных организациях на строительство (реконструкцию) для собственных нужд производственных зданий, строений и сооружений либо приобретение оборудования в целях создания и (или) развития либо модернизации производства товаров (работ, услуг)	04	12	1110000020	000	200 000,00
322	Иные бюджетные ассигнования	04	12	1110000020	800	200 000,00
323	Субсидии юридическим лицам (кроме некоммерческих организаций), индивидуальным предпринимателям, физическим лицам -производителям товаров, работ, услуг	04	12	1110000020	810	200 000,00
324	Субсидии субъектам малого и среднего предпринимательства, являющимся резидентами промышленного парка на территории г. Железногорска, на субсидирование части затрат на уплату арендной платы за земельные участки (объекты недвижимости), расположенные на территории промышленного парка	04	12	1110000040	000	300 000,00
325	Иные бюджетные ассигнования	04	12	1110000040	800	300 000,00
326	Субсидии юридическим лицам (кроме некоммерческих организаций), индивидуальным предпринимателям, физическим лицам -производителям товаров, работ, услуг	04	12	1110000040	810	300 000,00
327	Субсидии на субсидирование части затрат субъектов малого и среднего предпринимательства, связанных с уплатой первого взноса (аванса) при заключении договора (договоров) лизинга оборудования и части затрат, связанных с уплатой лизинговых платежей по договору (договорам) лизинга, заключенному с российскими лизинговыми организациями в целях создания и (или) развития либо модернизации производства товаров (работ, услуг)	04	12	1110000050	000	400 000,00
328	Иные бюджетные ассигнования	04	12	1110000050	800	400 000,00
329	Субсидии юридическим лицам (кроме некоммерческих организаций), индивидуальным предпринимателям, физическим лицам -производителям товаров, работ, услуг	04	12	1110000050	810	400 000,00
330	Субсидии на субсидирование части затрат субъектов малого и среднего предпринимательства, связанных с приобретением оборудования в целях создания и (или) развития либо модернизации производства товаров (работ, услуг)	04	12	1110000060	000	300 000,00
331	Иные бюджетные ассигнования	04	12	1110000060	800	300 000,00
332	Субсидии юридическим лицам (кроме некоммерческих организаций), индивидуальным предпринимателям, физическим лицам -производителям товаров, работ, услуг	04	12	1110000060	810	300 000,00
333	Муниципальная программа "Управление муниципальным имуществом ЗАТО Железногорск"	04	12	1400000000	000	2 721 838,00
334	Подпрограмма "Развитие земельных отношений на территории ЗАТО Железногорск"	04	12	1420000000	000	2 721 838,00
335	Организация и проведение работ по землеустройству	04	12	1420000010	000	2 721 838,00
336	Закупка товаров, работ и услуг для государственных (муниципальных) нужд	04	12	1420000010	200	2 721 838,00
337	Иные закупки товаров, работ и услуг для обеспечения государственных (муниципальных) нужд	04	12	1420000010	240	2 721 838,00
338	ЖИЛИЩНО-КОММУНАЛЬНОЕ ХОЗЯЙСТВО	05	00	0000000000	000	537 957 214,00
339	Жилищное хозяйство	05	01	0000000000	000	52 000 000,00
340	Муниципальная программа "Управление муниципальным имуществом ЗАТО Железногорск"	05	01	1400000000	000	52 000 000,00
341	Подпрограмма "Управление объектами Муниципальной казны ЗАТО Железногорск"	05	01	1410000000	000	52 000 000,00
342	Предоставление жилых помещений по договорам социального найма гражданам, состоящим на учете в качестве нуждающихся в жилых помещениях	05	01	1410000140	000	52 000 000,00
343	Капитальные вложения в объекты государственной (муниципальной) собственности	05	01	1410000140	400	52 000 000,00
344	Бюджетные инвестиции	05	01	1410000140	410	52 000 000,00
345	Коммунальное хозяйство	05	02	0000000000	000	324 634 335,00
346	Муниципальная программа "Реформирование и модернизация жилищно-коммунального хозяйства и повышение энергетической эффективности на территории ЗАТО Железногорск"	05	02	0400000000	000	324 634 335,00
347	Подпрограмма "Модернизация и капитальный ремонт объектов коммунальной инфраструктуры и энергетического комплекса ЗАТО Железногорск"	05	02	0410000000	000	3 155 385,00
348	Резерв средств на софинансирование мероприятий по краевым программам в рамках подпрограммы "Модернизация и капитальный ремонт объектов коммунальной инфраструктуры и энергетического комплекса ЗАТО Железногорск"	05	02	0410000010	000	1 000 000,00
349	Иные бюджетные ассигнования	05	02	0410000010	800	1 000 000,00
350	Резервные средства	05	02	0410000010	870	1 000 000,00
351	Строительство наружных сетей электроснабжения жилых домов № 4,6 по пр.Мира	05	02	0410000060	000	2 155 385,00
352	Капитальные вложения в объекты государственной (муниципальной) собственности	05	02	0410000060	400	2 155 385,00
353	Бюджетные инвестиции	05	02	0410000060	410	2 155 385,00
354	Подпрограмма "Развитие объектов социальной сферы, специального назначения и жилищно-коммунального хозяйства ЗАТО Железногорск"	05	02	0420000000	000	321 478 950,00
355	Компенсация выпадающих доходов организациям, предоставляющим населению услуги связанные с погребением	05	02	0420000010	000	4 151 700,00
356	Иные бюджетные ассигнования	05	02	0420000010	800	4 151 700,00
357	Субсидии юридическим лицам (кроме некоммерческих организаций), индивидуальным предпринимателям, физическим лицам -производителям товаров, работ, услуг	05	02	0420000010	810	4 151 700,00
358	Расходы на возмещение затрат, связанных с применением регулируемых цен на банные услуги МП "Нега"	05	02	0420000040	000	1 423 650,00
359	Иные бюджетные ассигнования	05	02	0420000040	800	1 423 650,00
360	Субсидии юридическим лицам (кроме некоммерческих организаций), индивидуальным предпринимателям, физическим лицам -производителям товаров, работ, услуг	05	02	0420000040	810	1 423 650,00
361	Реализация отдельных мер по обеспечению ограничения платы граждан за коммунальные услуги	05	02	0420075700	000	315 903 600,00
362	Иные бюджетные ассигнования	05	02	0420075700	800	315 903 600,00
363	Субсидии юридическим лицам (кроме некоммерческих организаций), индивидуальным предпринимателям, физическим лицам -производителям товаров, работ, услуг	05	02	0420075700	810	315 903 600,00
364	Благоустройство	05	03	0000000000	000	161 322 879,00
365	Муниципальная программа "Реформирование и модернизация жилищно-коммунального хозяйства и повышение энергетической эффективности на территории ЗАТО Железногорск"	05	03	0400000000	000	54 984 959,00
366	Подпрограмма "Развитие объектов социальной сферы, специального назначения и жилищно-коммунального хозяйства ЗАТО Железногорск"	05	03	0420000000	000	54 984 959,00
367	Организация и содержание мест захоронения в г. Железногорске, пос. Подгорном	05	03	0420000020	000	7 922 000,00
368	Закупка товаров, работ и услуг для государственных (муниципальных) нужд	05	03	0420000020	200	7 922 000,00
369	Иные закупки товаров, работ и услуг для обеспечения государственных (муниципальных) нужд	05	03	0420000020	240	7 922 000,00
370	Строительство объекта ритуального назначения (кладбище)	05	03	0420000050	000	45 000 000,00
371	Капитальные вложения в объекты государственной (муниципальной) собственности	05	03	0420000050	400	45 000 000,00
372	Бюджетные инвестиции	05	03	0420000050	410	45 000 000,00
373	Организация и содержание земельных участков с разрешенным использованием под кладбища в поселках Додоново, Новый Путь, в деревне Шивера	05	03	0420000220	000	1 448 959,00
374	Закупка товаров, работ и услуг для государственных (муниципальных) нужд	05	03	0420000220	200	1 448 959,00
375	Иные закупки товаров, работ и услуг для обеспечения государственных (муниципальных) нужд	05	03	0420000220	240	1 448 959,00
376	Ремонт архитектурных элементов и лепных украшений фасадов жилых домов	05	03	0420000240	000	614 000,00
377	Закупка товаров, работ и услуг для государственных (муниципальных) нужд	05	03	0420000240	200	614 000,00
378	Иные закупки товаров, работ и услуг для обеспечения государственных (муниципальных) нужд	05	03	0420000240	240	614 000,00
379	Муниципальная программа "Охрана окружающей среды, воспроизводство природных ресурсов на территории ЗАТО Железногорск"	05	03	0600000000	000	14 286 803,00
380	Подпрограмма "Обращение с отходами на территории ЗАТО Железногорск"	05	03	0610000000	000	12 027 903,00
381	Содержание и эксплуатация площадки временного накопления твердых коммунальных отходов ЗАТО Железногорск	05	03	0610000010	000	6 229 764,00
382	Закупка товаров, работ и услуг для государственных (муниципальных) нужд	05	03	0610000010	200	6 229 764,00
383	Иные закупки товаров, работ и услуг для обеспечения государственных (муниципальных) нужд	05	03	0610000010	240	6 229 764,00
384	Содержание и эксплуатация полигона ТБО, местонахождение: Красноярский край, ЗАТО Железногорск, пос. Подгорный	05	03	0610000020	000	4 067 249,00
385	Закупка товаров, работ и услуг для государственных (муниципальных) нужд	05	03	0610000020	200	4 067 249,00
386	Иные закупки товаров, работ и услуг для обеспечения государственных (муниципальных) нужд	05	03	0610000020	240	4 067 249,00
387	Ликвидация несанкционированных свалок и санитарная вырубка деревьев на территории ЗАТО Железногорск	05	03	0610000030	000	1 730 890,00
388	Закупка товаров, работ и услуг для государственных (муниципальных) нужд	05	03	0610000030	200	1 730 890,00
389	Иные закупки товаров, работ и услуг для обеспечения государственных (муниципальных) нужд	05	03	0610000030	240	1 730 890,00
390	Подпрограмма "Обеспечение благоприятной окружающей среды, улучшение социально-экономических условий проживания населения"	05	03	0620000000	000	2 258 900,00
391	Организация и проведение мероприятий по отлову и содержанию безнадзорных животных	05	03	0620000040	000	1 000 000,00
392	Закупка товаров, работ и услуг для государственных (муниципальных) нужд	05	03	0620000040	200	1 000 000,00
393	Иные закупки товаров, работ и услуг для обеспечения государственных (муниципальных) нужд	05	03	0620000040	240	1 000 000,00
394	Выполнение отдельных государственных полномочий по организации проведения мероприятий по отлову и содержанию безнадзорных животных	05	03	0620075180	000	1 024 500,00
395	Закупка товаров, работ и услуг для государственных (муниципальных) нужд	05	03	0620075180	200	1 024 500,00
396	Иные закупки товаров, работ и услуг для обеспечения государственных (муниципальных) нужд	05	03	0620075180	240	1 024 500,00
397	Организация и проведение акарицидных обработок мест массового отдыха населения	05	03	0620075550	000	120 000,00
398	Закупка товаров, работ и услуг для государственных (муниципальных) нужд	05	03	0620075550	200	120 000,00
399	Иные закупки товаров, работ и услуг для обеспечения государственных (муниципальных) нужд	05	03	0620075550	240	120 000,00
400	Софинансирование расходов на организацию и проведение акарицидных обработок мест массового отдыха населения	05	03	06200S5550	000	114 400,00
401	Закупка товаров, работ и услуг для государственных (муниципальных) нужд	05	03	06200S5550	200	114 400,00
402	Иные закупки товаров, работ и услуг для обеспечения государственных (муниципальных) нужд	05	03	06200S5550	240	114 400,00
403	Муниципальная программа "Развитие транспортной системы, содержание и благоустройство территории ЗАТО Железногорск"	05	03	1200000000	000	92 051 117,00
404	Подпрограмма "Повышение безопасности дорожного движения на дорогах общего пользования местного значения"	05	03	1220000000	000	200 000,00
405	Временное перемещение, хранение, оценка и утилизация брошенных и бесхозяйных транспортных средств на территории ЗАТО Железногорск	05	03	1220000010	000	200 000,00
406	Закупка товаров, работ и услуг для государственных (муниципальных) нужд	05	03	1220000010	200	200 000,00
407	Иные закупки товаров, работ и услуг для обеспечения государственных (муниципальных) нужд	05	03	1220000010	240	200 000,00
408	Подпрограмма "Организация благоустройства территории"	05	03	1240000000	000	91 851 117,00
409	Содержание сетей уличного освещения	05	03	1240000010	000	47 859 866,00
410	Закупка товаров, работ и услуг для государственных (муниципальных) нужд	05	03	1240000010	200	19 215 000,00
411	Иные закупки товаров, работ и услуг для обеспечения государственных (муниципальных) нужд	05	03	1240000010	240	19 215 000,00
412	Иные бюджетные ассигнования	05	03	1240000010	800	28 644 866,00
413	Субсидии юридическим лицам (кроме некоммерческих организаций), индивидуальным предпринимателям, физическим лицам -производителям товаров, работ, услуг	05	03	1240000010	810	28 644 866,00
414	Содержание прочих объектов благоустройства	05	03	1240000020	000	13 275 876,00
415	Закупка товаров, работ и услуг для государственных (муниципальных) нужд	05	03	1240000020	200	186 000,00
416	Иные закупки товаров, работ и услуг для обеспечения государственных (муниципальных) нужд	05	03	1240000020	240	186 000,00
417	Иные бюджетные ассигнования	05	03	1240000020	800	13 089 876,00
418	Субсидии юридическим лицам (кроме некоммерческих организаций), индивидуальным предпринимателям, физическим лицам -производителям товаров, работ, услуг	05	03	1240000020	810	13 089 876,00
419	Благоустройство мест массового отдыха населения	05	03	1240000030	000	325 995,00
420	Закупка товаров, работ и услуг для государственных (муниципальных) нужд	05	03	1240000030	200	325 995,00
421	Иные закупки товаров, работ и услуг для обеспечения государственных (муниципальных) нужд	05	03	1240000030	240	325 995,00
422	Резерв средств на софинансирование мероприятий по краевым программам в рамках подпрограммы "Организация благоустройства территории"	05	03	1240000040	000	1 500 000,00
423	Иные бюджетные ассигнования	05	03	1240000040	800	1 500 000,00
424	Резервные средства	05	03	1240000040	870	1 500 000,00
425	Демонтаж, хранение или в необходимых случаях уничтожение рекламных конструкций, установленных и (или) эксплуатируемых без разрешений, срок действия которых не истек	05	03	1240000060	000	100 000,00
426	Закупка товаров, работ и услуг для государственных (муниципальных) нужд	05	03	1240000060	200	100 000,00
427	Иные закупки товаров, работ и услуг для обеспечения государственных (муниципальных) нужд	05	03	1240000060	240	100 000,00
428	Содержание территорий общего пользования	05	03	1240000070	000	28 789 380,00
429	Закупка товаров, работ и услуг для государственных (муниципальных) нужд	05	03	1240000070	200	28 789 380,00
430	Иные закупки товаров, работ и услуг для обеспечения государственных (муниципальных) нужд	05	03	1240000070	240	28 789 380,00
431	ОБРАЗОВАНИЕ	07	00	0000000000	000	1 723 084 022,00
432	Дошкольное образование	07	01	0000000000	000	774 862 899,00
433	Муниципальная программа "Развитие образования ЗАТО Железногорск"	07	01	0200000000	000	774 862 899,00
434	Подпрограмма "Развитие дошкольного, общего и дополнительного образования детей"	07	01	0210000000	000	774 862 899,00
435	Предоставление дошкольного образования	07	01	0210000010	000	255 689 479,00
436	Предоставление субсидий бюджетным, автономным учреждениям и иным некоммерческим организациям	07	01	0210000010	600	255 689 479,00
437	Субсидии бюджетным учреждениям	07	01	0210000010	610	243 977 828,00
438	Субсидии автономным учреждениям	07	01	0210000010	620	11 711 651,00
439	Обеспечение безопасных условий функционирования образовательных организаций в соответствии с действующим законодательством	07	01	0210000260	000	2 181 120,00
440	Предоставление субсидий бюджетным, автономным учреждениям и иным некоммерческим организациям	07	01	0210000260	600	2 181 120,00
441	Субсидии бюджетным учреждениям	07	01	0210000260	610	2 181 120,00
442	Обеспечение государственных гарантий реализации прав на получение общедоступного и бесплатного дошкольного образования в муниципальных дошкольных образовательных организациях, общедоступного и бесплатного дошкольного образования в муниципальных общеобразовательных организациях в части обеспечения деятельности административного и учебно-вспомогательного персонала муниципальных дошкольных образовательных и общеобразовательных организаций	07	01	0210074080	000	143 899 500,00
443	Предоставление субсидий бюджетным, автономным учреждениям и иным некоммерческим организациям	07	01	0210074080	600	143 899 500,00
444	Субсидии бюджетным учреждениям	07	01	0210074080	610	135 088 271,00
445	Субсидии автономным учреждениям	07	01	0210074080	620	8 811 229,00
446	Осуществление присмотра и ухода за детьми-инвалидами, детьми-сиротами и детьми, оставшимися без попечения родителей, а также детьми с туберкулезной интоксикацией, обучающимися в муниципальных образовательных организациях, реализующих образовательную программу дошкольного образования, без взимания родительской платы	07	01	0210075540	000	1 083 600,00
447	Предоставление субсидий бюджетным, автономным учреждениям и иным некоммерческим организациям	07	01	0210075540	600	1 083 600,00
448	Субсидии бюджетным учреждениям	07	01	0210075540	610	1 049 712,00
449	Субсидии автономным учреждениям	07	01	0210075540	620	33 888,00
450	Обеспечение государственных гарантий реализации прав на получение общедоступного и бесплатного дошкольного образования в муниципальных дошкольных образовательных организациях, общедоступного и бесплатного дошкольного образования, в муниципальных общеобразовательных организациях, за исключением обеспечения деятельности административного и учебно-вспомогательного персонала муниципальных дошкольных образовательных и общеобразовательных организаций	07	01	0210075880	000	372 009 200,00
451	Предоставление субсидий бюджетным, автономным учреждениям и иным некоммерческим организациям	07	01	0210075880	600	372 009 200,00
452	Субсидии бюджетным учреждениям	07	01	0210075880	610	355 232 261,00
453	Субсидии автономным учреждениям	07	01	0210075880	620	16 776 939,00
454	Общее образование	07	02	0000000000	000	567 508 563,00
455	Муниципальная программа "Развитие образования ЗАТО Железногорск"	07	02	0200000000	000	567 508 563,00
456	Подпрограмма "Развитие дошкольного, общего и дополнительного образования детей"	07	02	0210000000	000	567 508 563,00
457	Резерв средств на софинансирование мероприятий по краевым программам в рамках подпрограммы "Развитие дошкольного, общего и дополнительного образования детей"	07	02	0210000080	000	2 000 000,00
458	Иные бюджетные ассигнования	07	02	0210000080	800	2 000 000,00
459	Резервные средства	07	02	0210000080	870	2 000 000,00
460	Обеспечение возможности участия одаренных детей в краевых массовых мероприятиях, имеющих школьный, муниципальный и краевой уровень организации	07	02	0210000120	000	150 000,00
461	Предоставление субсидий бюджетным, автономным учреждениям и иным некоммерческим организациям	07	02	0210000120	600	150 000,00
462	Субсидии бюджетным учреждениям	07	02	0210000120	610	132 300,00
463	Субсидии автономным учреждениям	07	02	0210000120	620	17 700,00
464	Предоставление общедоступного и бесплатного начального общего, основного общего, среднего (полного) общего образования по основным общеобразовательным программам	07	02	0210000220	000	142 331 830,00
465	Предоставление субсидий бюджетным, автономным учреждениям и иным некоммерческим организациям	07	02	0210000220	600	142 331 830,00
466	Субсидии бюджетным учреждениям	07	02	0210000220	610	129 690 778,00
467	Субсидии автономным учреждениям	07	02	0210000220	620	12 641 052,00
468	Обеспечение безопасных условий функционирования образовательных организаций в соответствии с действующим законодательством	07	02	0210000260	000	4 060 133,00
469	Предоставление субсидий бюджетным, автономным учреждениям и иным некоммерческим организациям	07	02	0210000260	600	4 060 133,00
470	Субсидии бюджетным учреждениям	07	02	0210000260	610	4 060 133,00
471	Капитальный ремонт зданий общеобразовательных организаций	07	02	0210000550	000	5 880 000,00
472	Закупка товаров, работ и услуг для государственных (муниципальных) нужд	07	02	0210000550	200	5 880 000,00
473	Иные закупки товаров, работ и услуг для обеспечения государственных (муниципальных) нужд	07	02	0210000550	240	5 880 000,00
474	Обеспечение государственных гарантий реализации прав на получение общедоступного и бесплатного начального общего, основного общего, среднего общего образования в муниципальных общеобразовательных организациях, обеспечение дополнительного образования детей в муниципальных общеобразовательных организациях в части обеспечения деятельности административного и учебно-вспомогательного персонала муниципальных общеобразовательных организаций	07	02	0210074090	000	85 307 000,00
475	Предоставление субсидий бюджетным, автономным учреждениям и иным некоммерческим организациям	07	02	0210074090	600	85 307 000,00
476	Субсидии бюджетным учреждениям	07	02	0210074090	610	76 653 551,00
477	Субсидии автономным учреждениям	07	02	0210074090	620	8 653 449,00
478	Обеспечение государственных гарантий и реализации прав граждан на получение общедоступного и бесплатного начального общего, основного общего, среднего общего образования в муниципальных общеобразовательных организациях, обеспечение дополнительного образования детей в муниципальных общеобразовательных организациях, за исключением обеспечения деятельности административного и учебно-вспомогательного персонала муниципальных общеобразовательных организаций	07	02	0210075640	000	327 779 600,00
479	Предоставление субсидий бюджетным, автономным учреждениям и иным некоммерческим организациям	07	02	0210075640	600	327 779 600,00
480	Субсидии бюджетным учреждениям	07	02	0210075640	610	290 640 001,00
481	Субсидии автономным учреждениям	07	02	0210075640	620	37 139 599,00
482	Дополнительное образование детей	07	03	0000000000	000	282 286 811,00
483	Муниципальная программа "Развитие образования ЗАТО Железногорск"	07	03	0200000000	000	109 556 305,00
484	Подпрограмма "Развитие дошкольного, общего и дополнительного образования детей"	07	03	0210000000	000	109 556 305,00
485	Организация и обеспечение условий для раскрытия и развития всех способностей и дарований обучающихся. Выявление педагогов, обладающих потенциалом к высоким профессиональным достижениям в работе с одаренными обучающимися	07	03	0210000110	000	379 000,00
486	Предоставление субсидий бюджетным, автономным учреждениям и иным некоммерческим организациям	07	03	0210000110	600	379 000,00
487	Субсидии бюджетным учреждениям	07	03	0210000110	610	379 000,00
488	Обеспечение возможности участия одаренных детей в краевых массовых мероприятиях, имеющих школьный, муниципальный и краевой уровень организации	07	03	0210000120	000	30 000,00
489	Предоставление субсидий бюджетным, автономным учреждениям и иным некоммерческим организациям	07	03	0210000120	600	30 000,00
490	Субсидии бюджетным учреждениям	07	03	0210000120	610	30 000,00
491	Модернизация материально-технической базы образовательных организаций, работающих с одаренными детьми	07	03	0210000130	000	299 000,00
492	Предоставление субсидий бюджетным, автономным учреждениям и иным некоммерческим организациям	07	03	0210000130	600	299 000,00
493	Субсидии бюджетным учреждениям	07	03	0210000130	610	299 000,00
494	Предоставление дополнительного образования различной направленности	07	03	0210000140	000	108 848 305,00
495	Предоставление субсидий бюджетным, автономным учреждениям и иным некоммерческим организациям	07	03	0210000140	600	108 848 305,00
496	Субсидии бюджетным учреждениям	07	03	0210000140	610	82 458 444,00
497	Субсидии автономным учреждениям	07	03	0210000140	620	26 389 861,00
498	Муниципальная программа "Развитие системы социальной поддержки граждан"	07	03	0300000000	000	354 870,00
499	Подпрограмма "Социальная поддержка отдельных категорий граждан"	07	03	0330000000	000	354 870,00
500	Обеспечение беспрепятственного доступа к муниципальным учреждениям социальной инфраструктуры для инвалидов и других маломобильных групп населения	07	03	0330000430	000	354 870,00

501	Предоставление субсидий бюджетным, автономным учреждениям и иным некоммерческим организациям	07	03	0330000430	600	354 870,00
502	Субсидии бюджетным учреждениям	07	03	0330000430	610	354 870,00
503	Муниципальная программа "Безопасный город"	07	03	0700000000	000	50 000,00
504	Подпрограмма "Комплексные меры противодействия злоупотреблению наркотическими средствами и их незаконному обороту"	07	03	0720000000	000	50 000,00
505	Организация и проведение профилактических мероприятий антинаркотической направленности	07	03	0720000030	000	50 000,00
506	Предоставление субсидий бюджетным, автономным учреждениям и иным некоммерческим организациям	07	03	0720000030	600	50 000,00
507	Субсидии бюджетным учреждениям	07	03	0720000030	610	50 000,00
508	Муниципальная программа "Развитие культуры ЗАТО Железногорск"	07	03	0800000000	000	85 089 232,00
509	Подпрограмма "Обеспечение условий реализации программы и прочие мероприятия"	07	03	0830000000	000	85 089 232,00
510	Оказание услуг и выполнение работ учреждениями дополнительного образования в области культуры	07	03	0830000030	000	85 089 232,00
511	Предоставление субсидий бюджетным, автономным учреждениям и иным некоммерческим организациям	07	03	0830000030	600	85 089 232,00
512	Субсидии бюджетным учреждениям	07	03	0830000030	610	85 089 232,00
513	Муниципальная программа "Развитие физической культуры и спорта в ЗАТО Железногорск"	07	03	0900000000	000	87 236 404,00
514	Подпрограмма "Развитие массовой физической культуры и спорта"	07	03	0910000000	000	399 749,00
515	Ремонт кровли спортивного зала МБУ ДО "ДЮСШ по спортивным играм "Смена" (ул. Ленина, 48А, помещение 25)	07	03	0910000120	000	399 749,00
516	Предоставление субсидий бюджетным, автономным учреждениям и иным некоммерческим организациям	07	03	0910000120	600	399 749,00
517	Субсидии бюджетным учреждениям	07	03	0910000120	610	399 749,00
518	Подпрограмма "Предоставление дополнительного образования физкультурно-спортивной направленности и развитие детско-юношеского спорта"	07	03	0920000000	000	86 836 655,00
519	Оказание услуг (выполнение работ) учреждениями дополнительного образования физкультурно-спортивной направленности	07	03	0920000010	000	86 836 655,00
520	Предоставление субсидий бюджетным, автономным учреждениям и иным некоммерческим организациям	07	03	0920000010	600	86 836 655,00
521	Субсидии бюджетным учреждениям	07	03	0920000010	610	51 540 313,00
522	Субсидии автономным учреждениям	07	03	0920000010	620	35 296 342,00
523	Молодежная политика	07	07	0000000000	000	34 434 825,00
524	Муниципальная программа "Развитие образования ЗАТО Железногорск"	07	07	0200000000	000	20 325 632,00
525	Подпрограмма "Развитие дошкольного, общего и дополнительного образования детей"	07	07	0210000000	000	20 325 632,00
526	Резерв средств на софинансирование мероприятий по краевым программам в рамках подпрограммы "Развитие дошкольного, общего и дополнительного образования детей"	07	07	0210000080	000	2 000 000,00
527	Иные бюджетные ассигнования	07	07	0210000080	800	2 000 000,00
528	Резервные средства	07	07	0210000080	870	2 000 000,00
529	Расходы на оплату стоимости набора продуктов питания или готовых блюд и их транспортировки в лагеря с дневным пребыванием детей	07	07	021007397Г	000	4 079 500,00
530	Предоставление субсидий бюджетным, автономным учреждениям и иным некоммерческим организациям	07	07	021007397Г	600	4 079 500,00
531	Субсидии бюджетным учреждениям	07	07	021007397Г	610	3 671 538,00
532	Субсидии автономным учреждениям	07	07	021007397Г	620	407 962,00
533	Расходы на оплату стоимости путевок для детей в краевые государственные и негосударственные организации отдыха детей и их оздоровления, зарегистрированные на территории края, муниципальные загородные оздоровительные лагеря, организацию отдыха детей и их оздоровления в муниципальных загородных оздоровительных лагерях	07	07	021007397Д	000	7 659 800,00
534	Предоставление субсидий бюджетным, автономным учреждениям и иным некоммерческим организациям	07	07	021007397Д	600	7 659 800,00
535	Субсидии автономным учреждениям	07	07	021007397Д	620	7 659 800,00
536	Софинансирование расходов на оплату стоимости набора продуктов питания или готовых блюд и их транспортировки в лагеря с дневным пребыванием детей	07	07	02100S397Г	000	1 748 410,00
537	Предоставление субсидий бюджетным, автономным учреждениям и иным некоммерческим организациям	07	07	02100S397Г	600	1 748 410,00
538	Субсидии бюджетным учреждениям	07	07	02100S397Г	610	1 573 569,00
539	Субсидии автономным учреждениям	07	07	02100S397Г	620	174 841,00
540	Софинансирование расходов на оплату стоимости путевок для детей в краевые государственные и негосударственные организации отдыха детей и их оздоровления, зарегистрированные на территории края, муниципальные загородные оздоровительные лагеря, организацию отдыха детей и их оздоровления в муниципальных загородных оздоровительных лагерях	07	07	02100S397Д	000	4 837 922,00
541	Предоставление субсидий бюджетным, автономным учреждениям и иным некоммерческим организациям	07	07	02100S397Д	600	4 837 922,00
542	Субсидии автономным учреждениям	07	07	02100S397Д	620	4 837 922,00
543	Муниципальная программа "Молодежь ЗАТО Железногорск в XXI веке"	07	07	1000000000	000	14 049 193,00
544	Подпрограмма "Вовлечение молодежи ЗАТО Железногорск в социальную практику"	07	07	1010000000	000	14 049 193,00
545	Создание условий для трудовой занятости несовершеннолетних граждан ЗАТО Железногорск, организация работы муниципальных трудовых отрядов и профориентации молодежи	07	07	1010000010	000	6 693 999,00
546	Расходы на выплаты персоналу в целях обеспечения выполнения функций государственными (муниципальными) органами, казенными учреждениями, органами управления государственными внебюджетными фондами	07	07	1010000010	100	248 682,00
547	Расходы на выплаты персоналу казенных учреждений	07	07	1010000010	110	248 682,00
548	Предоставление субсидий бюджетным, автономным учреждениям и иным некоммерческим организациям	07	07	1010000010	600	6 445 317,00
549	Субсидии бюджетным учреждениям	07	07	1010000010	610	5 844 981,00
550	Субсидии автономным учреждениям	07	07	1010000010	620	600 336,00
551	Присуждение и организация выплаты Городской молодежной премии за достижения в области социально-экономического развития ЗАТО Железногорск	07	07	1010000030	000	101 000,00
552	Закупка товаров, работ и услуг для государственных (муниципальных) нужд	07	07	1010000030	200	1 000,00
553	Иные закупки товаров, работ и услуг для обеспечения государственных (муниципальных) нужд	07	07	1010000030	240	1 000,00
554	Социальное обеспечение и иные выплаты населению	07	07	1010000030	300	100 000,00
555	Премии и гранты	07	07	1010000030	350	100 000,00
556	Организация и осуществление мероприятий по работе с молодежью	07	07	1010000070	000	5 635 094,00
557	Расходы на выплаты персоналу в целях обеспечения выполнения функций государственными (муниципальными) органами, казенными учреждениями, органами управления государственными внебюджетными фондами	07	07	1010000070	100	4 089 918,00
558	Расходы на выплаты персоналу казенных учреждений	07	07	1010000070	110	4 089 918,00
559	Закупка товаров, работ и услуг для государственных (муниципальных) нужд	07	07	1010000070	200	1 539 176,00
560	Иные закупки товаров, работ и услуг для обеспечения государственных (муниципальных) нужд	07	07	1010000070	240	1 539 176,00
561	Иные бюджетные ассигнования	07	07	1010000070	800	6 000,00
562	Уплата налогов, сборов и иных платежей	07	07	1010000070	850	6 000,00
563	Предоставление грантов в форме субсидий физическим лицам в возрасте от 14 до 30 лет на реализацию молодежных социальных проектов на конкурсной основе	07	07	1010000090	000	100 000,00
564	Иные бюджетные ассигнования	07	07	1010000090	800	100 000,00
565	Субсидии юридическим лицам (кроме некоммерческих организаций), индивидуальным предпринимателям, физическим лицам -производителям товаров, работ, услуг	07	07	1010000090	810	100 000,00
566	Поддержка деятельности муниципальных молодежных центров	07	07	1010074560	000	1 381 000,00
567	Закупка товаров, работ и услуг для государственных (муниципальных) нужд	07	07	1010074560	200	1 381 000,00
568	Иные закупки товаров, работ и услуг для обеспечения государственных (муниципальных) нужд	07	07	1010074560	240	1 381 000,00
569	Софинансирование субсидии на поддержку деятельности муниципальных молодежных центров	07	07	10100S4560	000	138 100,00
570	Закупка товаров, работ и услуг для государственных (муниципальных) нужд	07	07	10100S4560	200	138 100,00
571	Иные закупки товаров, работ и услуг для обеспечения государственных (муниципальных) нужд	07	07	10100S4560	240	138 100,00
572	Муниципальная программа "Гражданское общество-ЗАТО Железногорск"	07	07	1500000000	000	60 000,00
573	Подпрограмма "Содействие в реализации гражданских инициатив и поддержка социально ориентированных некоммерческих организаций"	07	07	1510000000	000	60 000,00
574	Реализация мероприятий по созданию и обеспечению деятельности муниципального ресурсного центра	07	07	1510000040	000	60 000,00
575	Закупка товаров, работ и услуг для государственных (муниципальных) нужд	07	07	1510000040	200	60 000,00
576	Иные закупки товаров, работ и услуг для обеспечения государственных (муниципальных) нужд	07	07	1510000040	240	60 000,00
577	Другие вопросы в области образования	07	09	0000000000	000	63 990 924,00
578	Муниципальная программа "Развитие образования ЗАТО Железногорск"	07	09	0200000000	000	63 990 924,00
579	Подпрограмма "Развитие дошкольного, общего и дополнительного образования детей"	07	09	0210000000	000	63 990 924,00
580	Обеспечение возможности участия одаренных детей в краевых массовых мероприятиях, имеющих школьный, муниципальный и краевой уровень организации	07	09	0210000120	000	368 000,00
581	Закупка товаров, работ и услуг для государственных (муниципальных) нужд	07	09	0210000120	200	368 000,00
582	Иные закупки товаров, работ и услуг для обеспечения государственных (муниципальных) нужд	07	09	0210000120	240	368 000,00
583	Выполнение функций муниципальными казенными учреждениями	07	09	0210000150	000	63 622 924,00
584	Расходы на выплаты персоналу в целях обеспечения выполнения функций государственными (муниципальными) органами, казенными учреждениями, органами управления государственными внебюджетными фондами	07	09	0210000150	100	46 703 812,00
585	Расходы на выплаты персоналу казенных учреждений	07	09	0210000150	110	46 703 812,00
586	Закупка товаров, работ и услуг для государственных (муниципальных) нужд	07	09	0210000150	200	16 918 612,00
587	Иные закупки товаров, работ и услуг для обеспечения государственных (муниципальных) нужд	07	09	0210000150	240	16 918 612,00
588	Иные бюджетные ассигнования	07	09	0210000150	800	500,00
589	Уплата налогов, сборов и иных платежей	07	09	0210000150	850	500,00
590	КУЛЬТУРА, КИНЕМАТОГРАФИЯ	08	00	0000000000	000	252 823 295,00
591	Культура	08	01	0000000000	000	252 653 295,00
592	Муниципальная программа "Развитие системы социальной поддержки граждан"	08	01	0300000000	000	193 500,00
593	Подпрограмма "Социальная поддержка отдельных категорий граждан"	08	01	0330000000	000	193 500,00
594	Обеспечение беспрепятственного доступа к муниципальным учреждениям социальной инфраструктуры для инвалидов и других маломобильных групп населения	08	01	0330000430	000	45 000,00
595	Предоставление субсидий бюджетным, автономным учреждениям и иным некоммерческим организациям	08	01	0330000430	600	45 000,00
596	Субсидии бюджетным учреждениям	08	01	0330000430	610	45 000,00
597	Резерв средств на софинансирование мероприятий по краевым программам для обеспечения беспрепятственного доступа к муниципальным учреждениям социальной инфраструктуры для инвалидов и других маломобильных групп населения	08	01	0330000440	000	148 500,00
598	Иные бюджетные ассигнования	08	01	0330000440	800	148 500,00
599	Резервные средства	08	01	0330000440	870	148 500,00
600	Муниципальная программа "Развитие культуры ЗАТО Железногорск"	08	01	0800000000	000	252 459 795,00
601	Подпрограмма "Культурное наследие"	08	01	0810000000	000	72 949 108,00
602	Проведение капитального ремонта здания МБУК ЦГБ им.М.Горького ул.Крупской, 8	08	01	0810000030	000	6 000 000,00
603	Предоставление субсидий бюджетным, автономным учреждениям и иным некоммерческим организациям	08	01	0810000030	600	6 000 000,00
604	Субсидии бюджетным учреждениям	08	01	0810000030	610	6 000 000,00
605	Капитальный ремонт здания МБУК МВЦ по ул. Свердлова, 68	08	01	0810000040	000	5 000 000,00
606	Закупка товаров, работ и услуг для государственных (муниципальных) нужд	08	01	0810000040	200	5 000 000,00
607	Иные закупки товаров, работ и услуг для обеспечения государственных (муниципальных) нужд	08	01	0810000040	240	5 000 000,00
608	Оказание услуг и выполнение работ библиотекой	08	01	0810000060	000	44 335 635,00
609	Предоставление субсидий бюджетным, автономным учреждениям и иным некоммерческим организациям	08	01	0810000060	600	44 335 635,00
610	Субсидии бюджетным учреждениям	08	01	0810000060	610	44 335 635,00
611	Оказание услуг и выполнение работ музейно-выставочным центром	08	01	0810000070	000	17 603 373,00
612	Предоставление субсидий бюджетным, автономным учреждениям и иным некоммерческим организациям	08	01	0810000070	600	17 603 373,00
613	Субсидии бюджетным учреждениям	08	01	0810000070	610	17 603 373,00
614	Комплектование книжных фондов библиотек	08	01	0810051440	000	10 100,00
615	Предоставление субсидий бюджетным, автономным учреждениям и иным некоммерческим организациям	08	01	0810051440	600	10 100,00
616	Субсидии бюджетным учреждениям	08	01	0810051440	610	10 100,00
617	Подпрограмма "Досуг, искусство и народное творчество"	08	01	0820000000	000	172 898 992,00
618	Резерв средств на софинансирование мероприятий по краевым программам в рамках подпрограммы "Досуг, искусство и народное творчество"	08	01	0820000070	000	1 000 000,00
619	Иные бюджетные ассигнования	08	01	0820000070	800	1 000 000,00
620	Резервные средства	08	01	0820000070	870	1 000 000,00
621	Капитальный ремонт здания МБУК "Дворец культуры"	08	01	0820000100	000	4 900 000,00
622	Закупка товаров, работ и услуг для государственных (муниципальных) нужд	08	01	0820000100	200	4 900 000,00
623	Иные закупки товаров, работ и услуг для обеспечения государственных (муниципальных) нужд	08	01	0820000100	240	4 900 000,00
624	Капитальный ремонт объектов МАУК ПКиО им. С.М. Кирова	08	01	0820000120	000	2 500 000,00
625	Закупка товаров, работ и услуг для государственных (муниципальных) нужд	08	01	0820000120	200	2 500 000,00
626	Иные закупки товаров, работ и услуг для обеспечения государственных (муниципальных) нужд	08	01	0820000120	240	2 500 000,00
627	Оказание услуг и выполнение работ учреждениями театрального искусства	08	01	0820000130	000	57 597 825,00
628	Предоставление субсидий бюджетным, автономным учреждениям и иным некоммерческим организациям	08	01	0820000130	600	57 597 825,00
629	Субсидии бюджетным учреждениям	08	01	0820000130	610	57 597 825,00
630	Оказание услуг и выполнение работ культурно - досуговыми учреждениями	08	01	0820000140	000	71 023 643,00
631	Предоставление субсидий бюджетным, автономным учреждениям и иным некоммерческим организациям	08	01	0820000140	600	71 023 643,00
632	Субсидии бюджетным учреждениям	08	01	0820000140	610	71 023 643,00
633	Оказание услуг и выполнение работ парком культуры и отдыха	08	01	0820000150	000	35 877 524,00
634	Предоставление субсидий бюджетным, автономным учреждениям и иным некоммерческим организациям	08	01	0820000150	600	35 877 524,00
635	Субсидии автономным учреждениям	08	01	0820000150	620	35 877 524,00
636	Подпрограмма "Обеспечение условий реализации программы и прочие мероприятия"	08	01	0830000000	000	6 611 695,00
637	Обеспечение реализации муниципальной программы	08	01	0830000020	000	6 611 695,00
638	Расходы на выплаты персоналу в целях обеспечения выполнения функций государственными (муниципальными) органами, казенными учреждениями, органами управления государственными внебюджетными фондами	08	01	0830000020	100	5 757 526,00
639	Расходы на выплаты персоналу казенных учреждений	08	01	0830000020	110	5 757 526,00
640	Закупка товаров, работ и услуг для государственных (муниципальных) нужд	08	01	0830000020	200	854 169,00
641	Иные закупки товаров, работ и услуг для обеспечения государственных (муниципальных) нужд	08	01	0830000020	240	854 169,00
642	Другие вопросы в области культуры, кинематографии	08	04	0000000000	000	170 000,00
643	Муниципальная программа "Безопасный город"	08	04	0700000000	000	170 000,00
644	Подпрограмма "Комплексные меры противодействия злоупотреблению наркотическими средствами и их незаконному обороту"	08	04	0720000000	000	170 000,00
645	Организация и проведение профилактических мероприятий антинаркотической направленности	08	04	0720000030	000	30 000,00
646	Предоставление субсидий бюджетным, автономным учреждениям и иным некоммерческим организациям	08	04	0720000030	600	30 000,00
647	Субсидии бюджетным учреждениям	08	04	0720000030	610	30 000,00
648	Создание условий для вовлечения граждан в антинаркотическую деятельность	08	04	0720000040	000	140 000,00
649	Предоставление субсидий бюджетным, автономным учреждениям и иным некоммерческим организациям	08	04	0720000040	600	140 000,00
650	Субсидии бюджетным учреждениям	08	04	0720000040	610	140 000,00
651	СОЦИАЛЬНАЯ ПОЛИТИКА	10	00	0000000000	000	143 207 647,00
652	Пенсионное обеспечение	10	01	0000000000	000	3 500 000,00
653	Муниципальная программа "Развитие системы социальной поддержки граждан"	10	01	0300000000	000	3 500 000,00
654	Подпрограмма "Социальная поддержка отдельных категорий граждан"	10	01	0330000000	000	3 500 000,00
655	Ежемесячная выплата пенсии за выслугу лет гражданам, замещавшим должности муниципальной службы ЗАТО Железногорск	10	01	0330000390	000	3 500 000,00
656	Социальное обеспечение и иные выплаты населению	10	01	0330000390	300	3 500 000,00
657	Публичные нормативные социальные выплаты гражданам	10	01	0330000390	310	3 500 000,00
658	Социальное обслуживание населения	10	02	0000000000	000	37 757 430,00
659	Муниципальная программа "Развитие системы социальной поддержки граждан"	10	02	0300000000	000	37 734 430,00
660	Подпрограмма "Повышение качества и доступности социальных услуг гражданам"	10	02	0310000000	000	37 734 430,00
661	Предоставление услуг (выполнение работ) социального обслуживания	10	02	0310000020	000	2 324 830,00
662	Предоставление субсидий бюджетным, автономным учреждениям и иным некоммерческим организациям	10	02	0310000020	600	2 324 830,00
663	Субсидии бюджетным учреждениям	10	02	0310000020	610	2 324 830,00
664	Расходы по социальному обслуживанию населения, в том числе по предоставлению мер социальной поддержки работникам муниципальных учреждений социального обслуживания (в соответствии с Законом края от 16 декабря 2014 года № 7-3023 "Об организации социального обслуживания граждан в Красноярском крае")	10	02	0310001510	000	35 409 600,00
665	Предоставление субсидий бюджетным, автономным учреждениям и иным некоммерческим организациям	10	02	0310001510	600	35 409 600,00
666	Субсидии бюджетным учреждениям	10	02	0310001510	610	35 409 600,00
667	Муниципальная программа "Гражданское общество-ЗАТО Железногорск"	10	02	1500000000	000	23 000,00
668	Подпрограмма "Содействие в реализации гражданских инициатив и поддержка социально ориентированных некоммерческих организаций"	10	02	1510000000	000	23 000,00
669	Проведение общегородских социально значимых мероприятий с участием сотрудников и добровольцев СОНКО	10	02	1510000100	000	23 000,00
670	Предоставление субсидий бюджетным, автономным учреждениям и иным некоммерческим организациям	10	02	1510000100	600	23 000,00
671	Субсидии бюджетным учреждениям	10	02	1510000100	610	23 000,00
672	Социальное обеспечение населения	10	03	0000000000	000	26 019 345,00
673	Муниципальная программа "Развитие образования ЗАТО Железногорск"	10	03	0200000000	000	5 051 000,00
674	Подпрограмма "Развитие дошкольного, общего и дополнительного образования детей"	10	03	0210000000	000	5 051 000,00
675	Обеспечение питанием детей, обучающихся в муниципальных и частных образовательных организациях, реализующих основные общеобразовательные программы, без взимания платы	10	03	0210075660	000	5 051 000,00
676	Социальное обеспечение и иные выплаты населению	10	03	0210075660	300	56 974,00
677	Публичные нормативные социальные выплаты гражданам	10	03	0210075660	310	56 974,00
678	Предоставление субсидий бюджетным, автономным учреждениям и иным некоммерческим организациям	10	03	0210075660	600	4 994 026,00
679	Субсидии бюджетным учреждениям	10	03	0210075660	610	4 846 837,00
680	Субсидии автономным учреждениям	10	03	0210075660	620	147 189,00
681	Муниципальная программа "Развитие системы социальной поддержки граждан"	10	03	0300000000	000	18 468 345,00
682	Подпрограмма "Социальная поддержка отдельных категорий граждан"	10	03	0330000000	000	18 468 345,00
683	Денежная выплата на оплату жилищно-коммунальных услуг гражданам, заключившим с Администрацией ЗАТО г. Железногорск договоры пожизненного содержания с иждивением	10	03	0330000060	000	125 000,00
684	Социальное обеспечение и иные выплаты населению	10	03	0330000060	300	125 000,00
685	Публичные нормативные социальные выплаты гражданам	10	03	0330000060	310	125 000,00
686	Ежемесячная денежная компенсация Почетному гражданину ЗАТО Железногорск на оплату жилищно-коммунальных услуг	10	03	0330000070	000	405 000,00
687	Социальное обеспечение и иные выплаты населению	10	03	0330000070	300	405 000,00
688	Публичные нормативные социальные выплаты гражданам	10	03	0330000070	310	405 000,00
689	Обеспечение горячим питанием без взимания платы детей, обучающихся в муниципальных бюджетных, муниципальных автономных общеобразовательных учреждениях ЗАТО Железногорск	10	03	0330000080	000	2 545 805,00
690	Предоставление субсидий бюджетным, автономным учреждениям и иным некоммерческим организациям	10	03	0330000080	600	2 545 805,00
691	Субсидии бюджетным учреждениям	10	03	0330000080	610	2 427 725,00
692	Субсидии автономным учреждениям	10	03	0330000080	620	118 080,00
693	Ежемесячная денежная компенсация части стоимости платы за содержание жилых помещений для граждан, проживающих в домах, в которых размер платы за содержание жилых помещений устанавливается Администрацией ЗАТО г. Железногорск	10	03	0330000100	000	5 000 000,00
694	Социальное обеспечение и иные выплаты населению	10	03	0330000100	300	5 000 000,00
695	Социальные выплаты гражданам, кроме публичных нормативных социальных выплат	10	03	0330000100	320	5 000 000,00
696	Денежная компенсация работникам муниципальных организаций за проезд детей транспортом общего пользования	10	03	0330000110	000	232 000,00
697	Социальное обеспечение и иные выплаты населению	10	03	0330000110	300	232 000,00
698	Публичные нормативные социальные выплаты гражданам	10	03	0330000110	310	232 000,00
699	Денежная компенсационная выплата в размере 50% родительской платы за присмотр и уход за детьми в образовательных организациях, реализующих образовательную программу дошкольного образования, родителям (законным представителям), являющимся работниками муниципальных дошкольных образовательных учреждений ЗАТО Железногорск, оплата труда которых осуществляется в диапазоне окладов 2231-3820 рублей	10	03	0330000120	000	804 000,00
700	Социальное обеспечение и иные выплаты населению	10	03	0330000120	300	804 000,00
701	Публичные нормативные социальные выплаты гражданам	10	03	0330000120	310	804 000,00
702	Обеспечение детей новогодними подарками	10	03	0330000130	000	1 506 657,00
703	Предоставление субсидий бюджетным, автономным учреждениям и иным некоммерческим организациям	10	03	0330000130	600	1 506 657,00
704	Субсидии бюджетным учреждениям	10	03	0330000130	610	1 395 418,00
705	Субсидии автономным учреждениям	10	03	0330000130	620	111 239,00
706	Новогодние мероприятия с вручением подарков детям	10	03	0330000140	000	109 855,00
707	Предоставление субсидий бюджетным, автономным учреждениям и иным некоммерческим организациям	10	03	0330000140	600	109 855,00
708	Субсидии бюджетным учреждениям	10	03	0330000140	610	109 855,00
709	Возмещение затрат организациям за оказанные услуги временного проживания с питанием	10	03	0330000150	000	599 838,00
710	Социальное обеспечение и иные выплаты населению	10	03	0330000150	300	599 838,00
711	Социальные выплаты гражданам, кроме публичных нормативных социальных выплат	10	03	0330000150	320	599 838,00
712	Оказание адресной социальной помощи отдельным категориям граждан	10	03	0330000160	000	2 190 000,00
713	Социальное обеспечение и иные выплаты населению	10	03	0330000160	300	2 190 000,00
714	Социальные выплаты гражданам, кроме публичных нормативных социальных выплат	10	03	0330000160	320	2 190 000,00
715	Адресная социальная помощь работникам муниципальных организаций на приобретение путевок (курсовок) на санаторно-курортное лечение	10	03	0330000170	000	300 000,00
716	Социальное обеспечение и иные выплаты населению	10	03	0330000170	300	300 000,00

717	Публичные нормативные социальные выплаты гражданам	10	03	0330000170	310	300 000,00
718	Денежная выплата работникам муниципальных организаций на возмещение расходов по зубопротезированию	10	03	0330000180	000	400 000,00
719	Социальное обеспечение и иные выплаты населению	10	03	0330000180	300	400 000,00
720	Публичные нормативные социальные выплаты гражданам	10	03	0330000180	310	400 000,00
721	Возмещение затрат специализированным организациям, оказывающим транспортные услуги пассажирских и грузовых перевозок	10	03	0330000200	000	241 550,00
722	Предоставление субсидий бюджетным, автономным учреждениям и иным некоммерческим организациям	10	03	0330000200	600	241 550,00
723	Субсидии бюджетным учреждениям	10	03	0330000200	610	241 550,00
724	Мероприятия, связанные с проведением Международного дня инвалидов	10	03	0330000220	000	40 000,00
725	Социальное обеспечение и иные выплаты населению	10	03	0330000220	300	40 000,00
726	Социальные выплаты гражданам, кроме публичных нормативных социальных выплат	10	03	0330000220	320	40 000,00
727	Возмещение затрат за приобретение путевок на санаторно-курортное лечение отдельных категорий граждан	10	03	0330000230	000	1 000 000,00
728	Социальное обеспечение и иные выплаты населению	10	03	0330000230	300	1 000 000,00
729	Социальные выплаты гражданам, кроме публичных нормативных социальных выплат	10	03	0330000230	320	1 000 000,00
730	Единовременная денежная выплата активистам ветеранского движения города	10	03	0330000260	000	330 000,00
731	Социальное обеспечение и иные выплаты населению	10	03	0330000260	300	330 000,00
732	Социальные выплаты гражданам, кроме публичных нормативных социальных выплат	10	03	0330000260	320	330 000,00
733	Обучение граждан пожилого возраста основам компьютерной грамотности	10	03	0330000270	000	192 640,00
734	Предоставление субсидий бюджетным, автономным учреждениям и иным некоммерческим организациям	10	03	0330000270	600	192 640,00
735	Субсидии бюджетным учреждениям	10	03	0330000270	610	192 640,00
736	Возмещение затрат за оздоровление граждан, достигших пенсионного возраста	10	03	0330000290	000	138 000,00
737	Социальное обеспечение и иные выплаты населению	10	03	0330000290	300	138 000,00
738	Социальные выплаты гражданам, кроме публичных нормативных социальных выплат	10	03	0330000290	320	138 000,00
739	Единовременное материальное вознаграждение при присвоении звания "Почетный гражданин ЗАТО Железногорск Красноярского края"	10	03	0330000330	000	8 000,00
740	Социальное обеспечение и иные выплаты населению	10	03	0330000330	300	8 000,00
741	Публичные нормативные социальные выплаты гражданам	10	03	0330000330	310	8 000,00
742	Ежемесячное материальное вознаграждение Почетному гражданину ЗАТО Железногорск при достижении пенсионного возраста	10	03	0330000340	000	277 500,00
743	Социальное обеспечение и иные выплаты населению	10	03	0330000340	300	277 500,00
744	Публичные нормативные социальные выплаты гражданам	10	03	0330000340	310	277 500,00
745	Денежная выплата Почетному гражданину ЗАТО Железногорск на возмещение стоимости санаторно-курортного лечения	10	03	0330000350	000	250 000,00
746	Социальное обеспечение и иные выплаты населению	10	03	0330000350	300	250 000,00
747	Публичные нормативные социальные выплаты гражданам	10	03	0330000350	310	250 000,00
748	Ежемесячная денежная компенсация Почетному гражданину ЗАТО Железногорск за пользование услугами местной телефонной сети	10	03	0330000360	000	32 800,00
749	Социальное обеспечение и иные выплаты населению	10	03	0330000360	300	32 800,00
750	Публичные нормативные социальные выплаты гражданам	10	03	0330000360	310	32 800,00
751	Поздравление Почетного гражданина ЗАТО Железногорск в связи с юбилейной датой рождения (70, 75, 80, 85, 90, 95, 100 лет и более)	10	03	0330000370	000	5 000,00
752	Закупка товаров, работ и услуг для государственных (муниципальных) нужд	10	03	0330000370	200	5 000,00
753	Иные закупки товаров, работ и услуг для обеспечения государственных (муниципальных) нужд	10	03	0330000370	240	5 000,00
754	Возмещение затрат за организацию и проведение похорон Почетного гражданина ЗАТО Железногорск	10	03	0330000380	000	300 000,00
755	Социальное обеспечение и иные выплаты населению	10	03	0330000380	300	300 000,00
756	Социальные выплаты гражданам, кроме публичных нормативных социальных выплат	10	03	0330000380	320	300 000,00
757	Денежная выплата ежемесячного общего объема содержания с иждивением гражданам, заключившим с Администрацией ЗАТО г. Железногорск договоры пожизненного содержания с иждивением в обмен на передачу жилого помещения в муниципальную собственность	10	03	0330000400	000	1 305 000,00
758	Социальное обеспечение и иные выплаты населению	10	03	0330000400	300	1 305 000,00
759	Публичные нормативные социальные выплаты гражданам	10	03	0330000400	310	1 305 000,00
760	Возмещение затрат за текущий ремонт жилых помещений гражданам, заключившим с Администрацией ЗАТО г. Железногорск договоры пожизненного содержания с иждивением в обмен на передачу жилого помещения в муниципальную собственность	10	03	0330000410	000	40 000,00
761	Социальное обеспечение и иные выплаты населению	10	03	0330000410	300	40 000,00
762	Социальные выплаты гражданам, кроме публичных нормативных социальных выплат	10	03	0330000410	320	40 000,00
763	Возмещение затрат специализированной службе по вопросам похоронного дела за ритуальные услуги по захоронению граждан, заключивших с Администрацией ЗАТО г. Железногорск договоры пожизненного содержания с иждивением в обмен на передачу жилого помещения в муниципальную собственность	10	03	0330000420	000	30 000,00
764	Социальное обеспечение и иные выплаты населению	10	03	0330000420	300	30 000,00
765	Социальные выплаты гражданам, кроме публичных нормативных социальных выплат	10	03	0330000420	320	30 000,00
766	Обеспечение бесплатного проезда детей и лиц, сопровождающих организованные группы детей, до места нахождения загородных оздоровительных лагерей и обратно (в соответствии с Законом края от 7 июля 2009 года № 8-3618 "Об обеспечении прав детей на отдых, оздоровление и занятость в Красноярском крае")	10	03	0330006400	000	59 700,00
767	Социальное обеспечение и иные выплаты населению	10	03	0330006400	300	59 700,00
768	Социальные выплаты гражданам, кроме публичных нормативных социальных выплат	10	03	0330006400	320	59 700,00
769	Муниципальная программа "Молодежь ЗАТО Железногорск в XXI веке"	10	03	1000000000	000	2 500 000,00
770	Подпрограмма "Обеспечение жильем молодых семей ЗАТО Железногорск"	10	03	1030000000	000	2 500 000,00
771	Расходы на предоставление социальных выплат молодым семьям на приобретение (строительство) жилья	10	03	10300L0200	000	2 500 000,00
772	Социальное обеспечение и иные выплаты населению	10	03	10300L0200	300	2 500 000,00
773	Социальные выплаты гражданам, кроме публичных нормативных социальных выплат	10	03	10300L0200	320	2 500 000,00
774	Охрана семьи и детства	10	04	0000000000	000	29 034 900,00
775	Муниципальная программа "Развитие образования ЗАТО Железногорск"	10	04	0200000000	000	29 034 900,00
776	Подпрограмма "Развитие дошкольного, общего и дополнительного образования детей"	10	04	0210000000	000	19 550 700,00
777	Выплата и доставка компенсации родительской платы за присмотр и уход за детьми в образовательных организациях края, реализующих образовательную программу дошкольного образования	10	04	0210075560	000	19 550 700,00
778	Социальное обеспечение и иные выплаты населению	10	04	0210075560	300	19 550 700,00
779	Публичные нормативные социальные выплаты гражданам	10	04	0210075560	310	19 550 700,00
780	Подпрограмма "Государственная поддержка детей сирот, расширение практики применения семейных форм воспитания"	10	04	0220000000	000	9 484 200,00
781	Обеспечение предоставления жилых помещений детям-сиротам и детям, оставшимся без попечения родителей, лицам из их числа по договорам найма специализированных жилых помещений	10	04	0220050820	000	2 667 200,00
782	Капитальные вложения в объекты государственной (муниципальной) собственности	10	04	0220050820	400	2 667 200,00
783	Бюджетные инвестиции	10	04	0220050820	410	2 667 200,00
784	Обеспечение жилыми помещениями детей-сирот и детей, оставшихся без попечения родителей, лиц из числа детей-сирот и детей, оставшихся без попечения родителей	10	04	02200R0820	000	6 817 000,00
785	Капитальные вложения в объекты государственной (муниципальной) собственности	10	04	02200R0820	400	6 817 000,00
786	Бюджетные инвестиции	10	04	02200R0820	410	6 817 000,00
787	Другие вопросы в области социальной политики	10	06	0000000000	000	46 895 972,00
788	Муниципальная программа "Развитие системы социальной поддержки граждан"	10	06	0300000000	000	45 546 972,00
789	Подпрограмма "Обеспечение своевременного и качественного исполнения переданных государственных полномочий по приему граждан, сбору документов, ведению базы данных получателей социальной помощи и организации социального обслуживания"	10	06	0320000000	000	44 677 033,00
790	Капитальный ремонт здания УСЗН по ул. Андреева, 21а	10	06	0320000210	000	2 294 333,00
791	Закупка товаров, работ и услуг для государственных (муниципальных) нужд	10	06	0320000210	200	2 294 333,00
792	Иные закупки товаров, работ и услуг для обеспечения государственных (муниципальных) нужд	10	06	0320000210	240	2 294 333,00
793	Осуществление государственных полномочий по организации деятельности органов управления системой социальной защиты населения (в соответствии с Законом края от 20.12.2005 №17-4294 "О наделении органов местного самоуправления муниципальных образований края государственными полномочиями по организации деятельности органов управления системой социальной защиты населения, обеспечивающих решение вопросов социальной поддержки и социального обслуживания населения")	10	06	0320075130	000	42 382 700,00
794	Расходы на выплаты персоналу в целях обеспечения выполнения функций государственными (муниципальными) органами, казенными учреждениями, органами управления государственными внебюджетными фондами	10	06	0320075130	100	37 113 200,00
795	Расходы на выплаты персоналу государственных (муниципальных) органов	10	06	0320075130	120	37 113 200,00
796	Закупка товаров, работ и услуг для государственных (муниципальных) нужд	10	06	0320075130	200	5 259 500,00
797	Иные закупки товаров, работ и услуг для обеспечения государственных (муниципальных) нужд	10	06	0320075130	240	5 259 500,00
798	Иные бюджетные ассигнования	10	06	0320075130	800	10 000,00
799	Уплата налогов, сборов и иных платежей	10	06	0320075130	850	10 000,00
800	Подпрограмма "Социальная поддержка отдельных категорий граждан"	10	06	0330000000	000	869 939,00
801	Создание условий для активного участия граждан старшего поколения в общественной жизни	10	06	0330000020	000	10 000,00
802	Предоставление субсидий бюджетным, автономным учреждениям и иным некоммерческим организациям	10	06	0330000020	600	10 000,00
803	Субсидии бюджетным учреждениям	10	06	0330000020	610	10 000,00
804	Изготовление печатной продукции для информирования населения о мерах социальной поддержки отдельных категорий граждан	10	06	0330000040	000	80 000,00
805	Закупка товаров, работ и услуг для государственных (муниципальных) нужд	10	06	0330000040	200	80 000,00
806	Иные закупки товаров, работ и услуг для обеспечения государственных (муниципальных) нужд	10	06	0330000040	240	80 000,00
807	Проведение социально значимых мероприятий по торжественным регистрациям рождения детей	10	06	0330000090	000	80 000,00
808	Предоставление субсидий бюджетным, автономным учреждениям и иным некоммерческим организациям	10	06	0330000090	600	80 000,00
809	Субсидии бюджетным учреждениям	10	06	0330000090	610	80 000,00
810	Информирование населения ЗАТО Железногорск об изменениях в законодательстве Российской Федерации и Красноярского края о мерах социальной поддержки граждан	10	06	0330000240	000	90 000,00
811	Закупка товаров, работ и услуг для государственных (муниципальных) нужд	10	06	0330000240	200	90 000,00
812	Иные закупки товаров, работ и услуг для обеспечения государственных (муниципальных) нужд	10	06	0330000240	240	90 000,00
813	Поздравление отдельных категорий граждан старшего поколения	10	06	0330000310	000	158 309,00
814	Предоставление субсидий бюджетным, автономным учреждениям и иным некоммерческим организациям	10	06	0330000310	600	158 309,00
815	Субсидии бюджетным учреждениям	10	06	0330000310	610	158 309,00
816	Обеспечение беспрепятственного доступа к муниципальным учреждениям социальной инфраструктуры для инвалидов и других маломобильных групп населения	10	06	0330000430	000	451 630,00
817	Закупка товаров, работ и услуг для государственных (муниципальных) нужд	10	06	0330000430	200	451 630,00
818	Иные закупки товаров, работ и услуг для обеспечения государственных (муниципальных) нужд	10	06	0330000430	240	451 630,00
819	Муниципальная программа "Гражданское общество-ЗАТО Железногорск"	10	06	1500000000	000	1 349 000,00
820	Подпрограмма "Содействие в реализации гражданских инициатив и поддержка социально ориентированных некоммерческих организаций"	10	06	1510000000	000	1 349 000,00
821	Культурно-досуговые мероприятия с участием общественных объединений граждан с ограниченными возможностями здоровья	10	06	1510000060	000	437 600,00
822	Закупка товаров, работ и услуг для государственных (муниципальных) нужд	10	06	1510000060	200	50 000,00
823	Иные закупки товаров, работ и услуг для обеспечения государственных (муниципальных) нужд	10	06	1510000060	240	50 000,00
824	Предоставление субсидий бюджетным, автономным учреждениям и иным некоммерческим организациям	10	06	1510000060	600	387 600,00
825	Субсидии бюджетным учреждениям	10	06	1510000060	610	387 600,00
826	Проведение лекций по краеведению и культуре для участников общественных объединений	10	06	1510000090	000	84 400,00
827	Предоставление субсидий бюджетным, автономным учреждениям и иным некоммерческим организациям	10	06	1510000090	600	84 400,00
828	Субсидии бюджетным учреждениям	10	06	1510000090	610	84 400,00
829	Проведение общегородских социально значимых мероприятий с участием сотрудников и добровольцев СОНКО	10	06	1510000100	000	827 000,00
830	Закупка товаров, работ и услуг для государственных (муниципальных) нужд	10	06	1510000100	200	75 000,00
831	Иные закупки товаров, работ и услуг для обеспечения государственных (муниципальных) нужд	10	06	1510000100	240	75 000,00
832	Предоставление субсидий бюджетным, автономным учреждениям и иным некоммерческим организациям	10	06	1510000100	600	752 000,00
833	Субсидии бюджетным учреждениям	10	06	1510000100	610	718 000,00
834	Субсидии автономным учреждениям	10	06	1510000100	620	34 000,00
835	ФИЗИЧЕСКАЯ КУЛЬТУРА И СПОРТ	11	00	0000000000	000	72 940 699,00
836	Массовый спорт	11	02	0000000000	000	67 371 392,00
837	Муниципальная программа "Безопасный город"	11	02	0700000000	000	60 000,00
838	Подпрограмма "Комплексные меры противодействия злоупотреблению наркотическими средствами и их незаконному обороту"	11	02	0720000000	000	60 000,00
839	Организация и проведение профилактических мероприятий антинаркотической направленности	11	02	0720000030	000	50 000,00
840	Предоставление субсидий бюджетным, автономным учреждениям и иным некоммерческим организациям	11	02	0720000030	600	50 000,00
841	Субсидии автономным учреждениям	11	02	0720000030	620	50 000,00
842	Создание условий для вовлечения граждан в антинаркотическую деятельность	11	02	0720000040	000	10 000,00
843	Предоставление субсидий бюджетным, автономным учреждениям и иным некоммерческим организациям	11	02	0720000040	600	10 000,00
844	Субсидии автономным учреждениям	11	02	0720000040	620	10 000,00
845	Муниципальная программа "Развитие физической культуры и спорта в ЗАТО Железногорск"	11	02	0900000000	000	66 406 988,00
846	Подпрограмма "Развитие массовой физической культуры и спорта"	11	02	0910000000	000	66 406 988,00
847	Физкультурно-оздоровительное обслуживание	11	02	0910000010	000	53 321 501,00
848	Предоставление субсидий бюджетным, автономным учреждениям и иным некоммерческим организациям	11	02	0910000010	600	53 321 501,00
849	Субсидии автономным учреждениям	11	02	0910000010	620	53 321 501,00
850	Проведение официальных физкультурно-оздоровительных и спортивных мероприятий городского округа ЗАТО Железногорск	11	02	0910000020	000	2 400 000,00
851	Предоставление субсидий бюджетным, автономным учреждениям и иным некоммерческим организациям	11	02	0910000020	600	2 400 000,00
852	Субсидии автономным учреждениям	11	02	0910000020	620	2 400 000,00
853	Обеспечение участия спортивных сборных команд ЗАТО Железногорск в выездных спортивных соревнованиях и учебно-тренировочных сборах разного уровня: ведомственного, муниципального, регионального, всероссийского	11	02	0910000030	000	3 400 000,00
854	Предоставление субсидий бюджетным, автономным учреждениям и иным некоммерческим организациям	11	02	0910000030	600	3 400 000,00
855	Субсидии автономным учреждениям	11	02	0910000030	620	3 400 000,00
856	Приобретение оборудования и инвентаря, спортивной формы и обуви для обеспечения участия сборных команд ЗАТО Железногорск в спартакиадах Красноярского края	11	02	0910000090	000	3 500 000,00
857	Предоставление субсидий бюджетным, автономным учреждениям и иным некоммерческим организациям	11	02	0910000090	600	3 500 000,00
858	Субсидии автономным учреждениям	11	02	0910000090	620	3 500 000,00
859	Ремонт открытой баскетбольной площадки стадиона "Труд" (ул. Свердлова, 1)	11	02	0910000100	000	2 551 407,00
860	Предоставление субсидий бюджетным, автономным учреждениям и иным некоммерческим организациям	11	02	0910000100	600	2 551 407,00
861	Субсидии автономным учреждениям	11	02	0910000100	620	2 551 407,00
862	Проведение технического обслуживания, ремонта и освидетельствования опасного производственного объекта "Буксировочная канатная дорога-28" лыжной базы "Снежинка"	11	02	0910000110	000	444 080,00
863	Предоставление субсидий бюджетным, автономным учреждениям и иным некоммерческим организациям	11	02	0910000110	600	444 080,00
864	Субсидии автономным учреждениям	11	02	0910000110	620	444 080,00
865	Проведение сертификации объектов спорта	11	02	0910000130	000	790 000,00
866	Предоставление субсидий бюджетным, автономным учреждениям и иным некоммерческим организациям	11	02	0910000130	600	790 000,00
867	Субсидии автономным учреждениям	11	02	0910000130	620	790 000,00
868	Муниципальная программа "Молодежь ЗАТО Железногорск в XXI веке"	11	02	1000000000	000	904 404,00
869	Подпрограмма "Вовлечение молодежи ЗАТО Железногорск в социальную практику"	11	02	1010000000	000	904 404,00
870	Текущий ремонт площадки для обустройства скейт-парка	11	02	1010000050	000	904 404,00
871	Предоставление субсидий бюджетным, автономным учреждениям и иным некоммерческим организациям	11	02	1010000050	600	904 404,00
872	Субсидии автономным учреждениям	11	02	1010000050	620	904 404,00
873	Другие вопросы в области физической культуры и спорта	11	05	0000000000	000	5 569 307,00
874	Муниципальная программа "Развитие физической культуры и спорта в ЗАТО Железногорск"	11	05	0900000000	000	5 569 307,00
875	Подпрограмма "Развитие массовой физической культуры и спорта"	11	05	0910000000	000	5 569 307,00
876	Оказание содействия в реализации мероприятий по развитию физической культуры и спорта в ЗАТО Железногорск	11	05	0910000060	000	5 569 307,00
877	Расходы на выплаты персоналу в целях обеспечения выполнения функций государственными (муниципальными) органами, казенными учреждениями, органами управления государственными внебюджетными фондами	11	05	0910000060	100	5 166 000,00
878	Расходы на выплаты персоналу казенных учреждений	11	05	0910000060	110	5 166 000,00
879	Закупка товаров, работ и услуг для государственных (муниципальных) нужд	11	05	0910000060	200	393 307,00
880	Иные закупки товаров, работ и услуг для обеспечения государственных (муниципальных) нужд	11	05	0910000060	240	393 307,00
881	Иные бюджетные ассигнования	11	05	0910000060	800	10 000,00
882	Уплата налогов, сборов и иных платежей	11	05	0910000060	850	10 000,00
883	СРЕДСТВА МАССОВОЙ ИНФОРМАЦИИ	12	00	0000000000	000	17 141 699,00
884	Периодическая печать и издательства	12	02	0000000000	000	17 141 699,00
885	Муниципальная программа "Гражданское общество-ЗАТО Железногорск"	12	02	1500000000	000	17 141 699,00
886	Подготовка и публикация официальных материалов в газете	12	02	1500000010	000	10 041 699,00
887	Расходы на выплаты персоналу в целях обеспечения выполнения функций государственными (муниципальными) органами, казенными учреждениями, органами управления государственными внебюджетными фондами	12	02	1500000010	100	4 734 028,00
888	Расходы на выплаты персоналу казенных учреждений	12	02	1500000010	110	4 734 028,00
889	Закупка товаров, работ и услуг для государственных (муниципальных) нужд	12	02	1500000010	200	5 302 671,00
890	Иные закупки товаров, работ и услуг для обеспечения государственных (муниципальных) нужд	12	02	1500000010	240	5 302 671,00
891	Иные бюджетные ассигнования	12	02	1500000010	800	5 000,00
892	Уплата налогов, сборов и иных платежей	12	02	1500000010	850	5 000,00
893	Подготовка и выпуск периодического печатного издания	12	02	1500000020	000	7 100 000,00
894	Расходы на выплаты персоналу в целях обеспечения выполнения функций государственными (муниципальными) органами, казенными учреждениями, органами управления государственными внебюджетными фондами	12	02	1500000020	100	4 512 871,00
895	Расходы на выплаты персоналу казенных учреждений	12	02	1500000020	110	4 512 871,00
896	Закупка товаров, работ и услуг для государственных (муниципальных) нужд	12	02	1500000020	200	2 587 129,00
897	Иные закупки товаров, работ и услуг для обеспечения государственных (муниципальных) нужд	12	02	1500000020	240	2 587 129,00
898	ОБСЛУЖИВАНИЕ ГОСУДАРСТВЕННОГО И МУНИЦИПАЛЬНОГО ДОЛГА	13	00	0000000000	000	9 466 685,00
899	Обслуживание государственного внутреннего и муниципального долга	13	01	0000000000	000	9 466 685,00
900	Муниципальная программа "Управление муниципальными финансами в ЗАТО Железногорск"	13	01	1600000000	000	9 466 685,00
901	Подпрограмма "Управление муниципальным долгом ЗАТО Железногорск"	13	01	1610000000	000	9 466 685,00
902	Обслуживание муниципального долга	13	01	1610000010	000	9 466 685,00
903	Обслуживание государственного (муниципального) долга	13	01	1610000010	700	9 466 685,00
904	Обслуживание муниципального долга	13	01	1610000010	730	9 466 685,00
905	Итого					3 435 183 854,00

Приложение № 13 к решению Совета депутатов от 15.12.2016 № 15-66Р

РАСПРЕДЕЛЕНИЕ БЮДЖЕТНЫХ АССИГНОВАНИЙ ПО РАЗДЕЛАМ И ПОДРАЗДЕЛАМ, ЦЕЛЕВЫМ СТАТЬЯМ (МУНИЦИПАЛЬНЫМ ПРОГРАММАМ И НЕПРОГРАММНЫМ НАПРАВЛЕНИЯМ ДЕЯТЕЛЬНОСТИ), ГРУППАМ И ПОДГРУППАМ ВИДОВ РАСХОДОВ КЛАССИФИКАЦИИ РАСХОДОВ МЕСТНОГО БЮДЖЕТА НА 2018 ГОД

(рублей)

№ п/п	Наименование	Код				Утверждено на 2018 год
		раздела	подраздела	целевой статьи	вида расходов	
1	ОБЩЕГОСУДАРСТВЕННЫЕ ВОПРОСЫ	01	00	0000000000	000	260 848 842,00
2	Функционирование высшего должностного лица субъекта Российской Федерации и муниципального образования	01	02	0000000000	000	1 536 693,00
3	Непрограммные расходы представительного органа власти	01	02	8100000000	000	1 536 693,00
4	Функционирование Совета депутатов ЗАТО г. Железногорск	01	02	8110000000	000	1 536 693,00
5	Глава муниципального образования	01	02	8110000220	000	1 536 693,00
6	Расходы на выплаты персоналу в целях обеспечения выполнения функций государственными (муниципальными) органами, казенными учреждениями, органами управления государственными внебюджетными фондами	01	02	8110000220	100	1 536 693,00
7	Расходы на выплаты персоналу государственных (муниципальных) органов	01	02	8110000220	120	1 536 693,00
8	Функционирование законодательных (представительных) органов государственной власти и представительных органов муниципальных образований	01	03	0000000000	000	11 229 922,00
9	Непрограммные расходы представительного органа власти	01	03	8100000000	000	11 229 922,00
10	Функционирование Совета депутатов ЗАТО г. Железногорск	01	03	8110000000	000	11 229 922,00
11	Руководство и управление в сфере установленных функций органов местного самоуправления в рамках непрограммных расходов Совета депутатов ЗАТО г. Железногорск	01	03	8110000210	000	9 834 182,00
12	Расходы на выплаты персоналу в целях обеспечения выполнения функций государственными (муниципальными) органами, казенными учреждениями, органами управления государственными внебюджетными фондами	01	03	8110000210	100	4 561 301,00
13	Расходы на выплаты персоналу государственных (муниципальных) органов	01	03	8110000210	120	4 561 301,00
14	Закупка товаров, работ и услуг для государственных (муниципальных) нужд	01	03	8110000210	200	5 272 881,00
15	Иные закупки товаров, работ и услуг для обеспечения государственных (муниципальных) нужд	01	03	8110000210	240	5 272 881,00
16	Депутаты представительного органа муниципального образования	01	03	8110000230	000	1 395 740,00
17	Расходы на выплаты персоналу в целях обеспечения выполнения функций государственными (муниципальными) органами, казенными учреждениями, органами управления государственными внебюджетными фондами	01	03	8110000230	100	1 395 740,00
18	Расходы на выплаты персоналу государственных (муниципальных) органов	01	03	8110000230	120	1 395 740,00
19	Функционирование Правительства Российской Федерации, высших исполнительных органов государственной власти субъектов Российской Федерации, местных администраций	01	04	0000000000	000	98 148 678,00
20	Муниципальная программа "Развитие образования ЗАТО Железногорск"	01	04	0200000000	000	4 463 700,00
21	Подпрограмма "Государственная поддержка детей сирот, расширение практики применения семейных форм воспитания"	01	04	0220000000	000	4 463 700,00
22	Осуществление государственных полномочий по организации и осуществлению деятельности по опеке и попечительству в отношении несовершеннолетних	01	04	0220075520	000	4 463 700,00
23	Расходы на выплаты персоналу в целях обеспечения выполнения функций государственными (муниципальными) органами, казенными учреждениями, органами управления государственными внебюджетными фондами	01	04	0220075520	100	4 117 177,00
24	Расходы на выплаты персоналу государственных (муниципальных) органов	01	04	0220075520	120	4 117 177,00
25	Закупка товаров, работ и услуг для государственных (муниципальных) нужд	01	04	0220075520	200	346 523,00
26	Иные закупки товаров, работ и услуг для обеспечения государственных (муниципальных) нужд	01	04	0220075520	240	346 523,00
27	Муниципальная программа "Развитие муниципальной службы в ЗАТО Железногорск"	01	04	1300000000	000	500 000,00
28	Получение дополнительного профессионального образования муниципальными служащими Администрации ЗАТО г. Железногорск	01	04	1300000040	000	500 000,00
29	Закупка товаров, работ и услуг для государственных (муниципальных) нужд	01	04	1300000040	200	500 000,00
30	Иные закупки товаров, работ и услуг для обеспечения государственных (муниципальных) нужд	01	04	1300000040	240	500 000,00
31	Непрограммные расходы Администрации ЗАТО г. Железногорск	01	04	8200000000	000	93 184 978,00
32	Функционирование Администрации ЗАТО г. Железногорск	01	04	8210000000	000	91 127 478,00
33	Руководство и управление в сфере установленных функций органов местного самоуправления в рамках непрограммных расходов Администрации ЗАТО г. Железногорск	01	04	8210000210	000	89 590 785,00
34	Расходы на выплаты персоналу в целях обеспечения выполнения функций государственными (муниципальными) органами, казенными учреждениями, органами управления государственными внебюджетными фондами	01	04	8210000210	100	64 779 061,00
35	Расходы на выплаты персоналу государственных (муниципальных) органов	01	04	8210000210	120	64 779 061,00
36	Закупка товаров, работ и услуг для государственных (муниципальных) нужд	01	04	8210000210	200	23 269 470,00
37	Иные закупки товаров, работ и услуг для обеспечения государственных (муниципальных) нужд	01	04	8210000210	240	23 269 470,00
38	Иные бюджетные ассигнования	01	04	8210000210	800	1 542 254,00
39	Уплата налогов, сборов и иных платежей	01	04	8210000210	850	1 542 254,00
40	Глава местной администрации (исполнительно-распорядительного органа муниципального образования)	01	04	8210000220	000	1 536 693,00
41	Расходы на выплаты персоналу в целях обеспечения выполнения функций государственными (муниципальными) органами, казенными учреждениями, органами управления государственными внебюджетными фондами	01	04	8210000220	100	1 536 693,00
42	Расходы на выплаты персоналу государственных (муниципальных) органов	01	04	8210000220	120	1 536 693,00
43	Другие непрограммные расходы Администрации ЗАТО г. Железногорск	01	04	8220000000	000	2 057 500,00
44	Осуществление государственных полномочий по осуществлению уведомительной регистрации коллективных договоров и территориальных соглашений и контроля за их выполнением	01	04	8220074290	000	190 700,00
45	Расходы на выплаты персоналу в целях обеспечения выполнения функций государственными (муниципальными) органами, казенными учреждениями, органами управления государственными внебюджетными фондами	01	04	8220074290	100	182 350,00
46	Расходы на выплаты персоналу государственных (муниципальных) органов	01	04	8220074290	120	182 350,00
47	Закупка товаров, работ и услуг для государственных (муниципальных) нужд	01	04	8220074290	200	8 350,00
48	Иные закупки товаров, работ и услуг для обеспечения государственных (муниципальных) нужд	01	04	8220074290	240	8 350,00
49	Выполнение государственных полномочий по созданию и обеспечению деятельности административных комиссий	01	04	8220075140	000	631 000,00
50	Расходы на выплаты персоналу в целях обеспечения выполнения функций государственными (муниципальными) органами, казенными учреждениями, органами управления государственными внебюджетными фондами	01	04	8220075140	100	588 168,00
51	Расходы на выплаты персоналу государственных (муниципальных) органов	01	04	8220075140	120	588 168,00
52	Закупка товаров, работ и услуг для государственных (муниципальных) нужд	01	04	8220075140	200	42 832,00
53	Иные закупки товаров, работ и услуг для обеспечения государственных (муниципальных) нужд	01	04	8220075140	240	42 832,00
54	Осуществление государственных полномочий в области архивного дела, переданных органам местного самоуправления Красноярского края	01	04	8220075190	000	2 900,00
55	Расходы на выплаты персоналу в целях обеспечения выполнения функций государственными (муниципальными) органами, казенными учреждениями, органами управления государственными внебюджетными фондами	01	04	8220075190	100	2 100,00
56	Расходы на выплаты персоналу государственных (муниципальных) органов	01	04	8220075190	120	2 100,00
57	Закупка товаров, работ и услуг для государственных (муниципальных) нужд	01	04	8220075190	200	800,00
58	Иные закупки товаров, работ и услуг для обеспечения государственных (муниципальных) нужд	01	04	8220075190	240	800,00
59	Осуществление государственных полномочий по созданию и обеспечению деятельности комиссий по делам несовершеннолетних и защите их прав	01	04	8220076040	000	1 232 900,00
60	Расходы на выплаты персоналу в целях обеспечения выполнения функций государственными (муниципальными) органами, казенными учреждениями, органами управления государственными внебюджетными фондами	01	04	8220076040	100	1 176 336,00
61	Расходы на выплаты персоналу государственных (муниципальных) органов	01	04	8220076040	120	1 176 336,00
62	Закупка товаров, работ и услуг для государственных (муниципальных) нужд	01	04	8220076040	200	56 564,00
63	Иные закупки товаров, работ и услуг для обеспечения государственных (муниципальных) нужд	01	04	8220076040	240	56 564,00
64	Обеспечение деятельности финансовых, налоговых и таможенных органов и органов финансового (финансово-бюджетного) надзора	01	06	0000000000	000	9 680 308,00
65	Муниципальная программа "Управление муниципальными финансами в ЗАТО Железногорск"	01	06	1600000000	000	9 680 308,00
66	Подпрограмма "Обеспечение реализации муниципальной программы и прочие мероприятия"	01	06	1620000000	000	9 680 308,00
67	Руководство и управление в сфере установленных функций органов местного самоуправления в рамках подпрограммы "Обеспечение реализации муниципальной программы и прочие мероприятия"	01	06	1620000210	000	9 680 308,00
68	Расходы на выплаты персоналу в целях обеспечения выполнения функций государственными (муниципальными) органами, казенными учреждениями, органами управления государственными внебюджетными фондами	01	06	1620000210	100	8 942 040,00
69	Расходы на выплаты персоналу государственных (муниципальных) органов	01	06	1620000210	120	8 942 040,00
70	Закупка товаров, работ и услуг для государственных (муниципальных) нужд	01	06	1620000210	200	737 268,00
71	Иные закупки товаров, работ и услуг для обеспечения государственных (муниципальных) нужд	01	06	1620000210	240	737 268,00
72	Иные бюджетные ассигнования	01	06	1620000210	800	1 000,00
73	Уплата налогов, сборов и иных платежей	01	06	1620000210	850	1 000,00
74	Резервные фонды	01	11	0000000000	000	1 200 801,00
75	Непрограммные расходы Финансового управления Администрации ЗАТО г. Железногорск	01	11	8300000000	000	1 200 801,00
76	Другие непрограммные расходы Финансового управления Администрации ЗАТО г. Железногорск	01	11	8320000000	000	1 200 801,00
77	Резервный фонд Администрации ЗАТО г. Железногорск	01	11	8320000110	000	1 200 801,00
78	Иные бюджетные ассигнования	01	11	8320000110	800	1 200 801,00
79	Резервные средства	01	11	8320000110	870	1 200 801,00
80	Другие общегосударственные вопросы	01	13	0000000000	000	139 052 440,00
81	Муниципальная программа "Реформирование и модернизация жилищно-коммунального хозяйства и повышение энергетической эффективности на территории ЗАТО Железногорск"	01	13	0400000000	000	5 900 000,00
82	Подпрограмма "Энергосбережение и повышение энергетической эффективности ЗАТО Железногорск"	01	13	0430000000	000	5 900 000,00
83	Информационное обеспечение мероприятий по энергосбережению и повышению энергетической эффективности	01	13	0430000010	000	100 000,00
84	Закупка товаров, работ и услуг для государственных (муниципальных) нужд	01	13	0430000010	200	100 000,00
85	Иные закупки товаров, работ и услуг для обеспечения государственных (муниципальных) нужд	01	13	0430000010	240	100 000,00
86	Установка общедомовых приборов учета тепловой энергии и горячей воды в многоквартирных жилых домах	01	13	0430000020	000	5 000 000,00
87	Закупка товаров, работ и услуг для государственных (муниципальных) нужд	01	13	0430000020	200	5 000 000,00
88	Иные закупки товаров, работ и услуг для обеспечения государственных (муниципальных) нужд	01	13	0430000020	240	5 000 000,00
89	Установка индивидуальных приборов учета горячей, холодной воды и электрической энергии в помещениях, находящихся в муниципальной собственности	01	13	0430000040	000	800 000,00
90	Закупка товаров, работ и услуг для государственных (муниципальных) нужд	01	13	0430000040	200	800 000,00
91	Иные закупки товаров, работ и услуг для обеспечения государственных (муниципальных) нужд	01	13	0430000040	240	800 000,00
92	Муниципальная программа "Охрана окружающей среды, воспроизводство природных ресурсов на территории ЗАТО Железногорск"	01	13	0600000000	000	1 500 000,00
93	Подпрограмма "Обеспечение благоприятной окружающей среды, улучшение социально-экономических условий проживания населения"	01	13	0620000000	000	1 500 000,00
94	Организация и проведение конкурса "Лучший сад"	01	13	0620000010	000	500 000,00
95	Предоставление субсидий бюджетным, автономным учреждениям и иным некоммерческим организациям	01	13	0620000010	600	500 000,00
96	Субсидии некоммерческим организациям (за исключением государственных (муниципальных) учреждений)	01	13	0620000010	630	500 000,00
97	Организация и проведение конкурса "Лучший гараж"	01	13	0620000020	000	500 000,00
98	Предоставление субсидий бюджетным, автономным учреждениям и иным некоммерческим организациям	01	13	0620000020	600	500 000,00
99	Субсидии некоммерческим организациям (за исключением государственных (муниципальных) учреждений)	01	13	0620000020	630	500 000,00
100	Организация и проведение конкурса "Лучший двор"	01	13	0620000030	000	500 000,00
101	Предоставление субсидий бюджетным, автономным учреждениям и иным некоммерческим организациям	01	13	0620000030	600	500 000,00
102	Субсидии некоммерческим организациям (за исключением государственных (муниципальных) учреждений)	01	13	0620000030	630	500 000,00
103	Муниципальная программа "Безопасный город"	01	13	0700000000	000	290 000,00
104	Подпрограмма "Комплексные меры противодействия терроризму и экстремизму"	01	13	0710000000	000	90 000,00
105	Разработка и организация социальной антитеррористической рекламы и размещение в местах массового пребывания людей	01	13	0710000010	000	64 000,00
106	Закупка товаров, работ и услуг для государственных (муниципальных) нужд	01	13	0710000010	200	64 000,00
107	Иные закупки товаров, работ и услуг для обеспечения государственных (муниципальных) нужд	01	13	0710000010	240	64 000,00
108	Проведение антитеррористической профилактической акции "Семинар-практикум по антитеррористической подготовке с учащимися образовательных учреждений ЗАТО Железногорск"	01	13	0710000020	000	26 000,00
109	Закупка товаров, работ и услуг для государственных (муниципальных) нужд	01	13	0710000020	200	26 000,00
110	Иные закупки товаров, работ и услуг для обеспечения государственных (муниципальных) нужд	01	13	0710000020	240	26 000,00
111	Подпрограмма "Комплексные меры противодействия злоупотреблению наркотическими средствами и их незаконному обороту"	01	13	0720000000	000	200 000,00
112	Создание условий ограничения незаконного оборота наркотических средств	01	13	0720000050	000	200 000,00
113	Закупка товаров, работ и услуг для государственных (муниципальных) нужд	01	13	0720000050	200	200 000,00
114	Иные закупки товаров, работ и услуг для обеспечения государственных (муниципальных) нужд	01	13	0720000050	240	200 000,00
115	Муниципальная программа "Развитие культуры ЗАТО Железногорск"	01	13	0800000000	000	14 738 999,00
116	Подпрограмма "Досуг, искусство и народное творчество"	01	13	0820000000	000	8 413 000,00
117	Выполнение работ по обеспечению проведения праздников на территории ЗАТО Железногорск	01	13	0820000090	000	8 413 000,00
118	Закупка товаров, работ и услуг для государственных (муниципальных) нужд	01	13	0820000090	200	8 413 000,00
119	Иные закупки товаров, работ и услуг для обеспечения государственных (муниципальных) нужд	01	13	0820000090	240	8 413 000,00
120	Подпрограмма "Развитие архивного дела"	01	13	0840000000	000	6 325 999,00
121	Пополнение фондов архива и эффективное использование архивных документов	01	13	0840000010	000	6 325 999,00
122	Расходы на выплаты персоналу в целях обеспечения выполнения функций государственными (муниципальными) органами, казенными учреждениями, органами управления государственными внебюджетными фондами	01	13	0840000010	100	4 370 590,00
123	Расходы на выплаты персоналу казенных учреждений	01	13	0840000010	110	4 370 590,00
124	Закупка товаров, работ и услуг для государственных (муниципальных) нужд	01	13	0840000010	200	1 950 409,00
125	Иные закупки товаров, работ и услуг для обеспечения государственных (муниципальных) нужд	01	13	0840000010	240	1 950 409,00
126	Иные бюджетные ассигнования	01	13	0840000010	800	5 000,00
127	Уплата налогов, сборов и иных платежей	01	13	0840000010	850	5 000,00
128	Муниципальная программа "Развитие транспортной системы, содержание и благоустройство территории ЗАТО Железногорск"	01	13	1200000000	000	1 170 000,00
129	Подпрограмма "Повышение безопасности дорожного движения на дорогах общего пользования местного значения"	01	13	1220000000	000	1 170 000,00
130	Проведение конкурсов по тематике "Безопасность дорожного движения в ЗАТО Железногорск"	01	13	1220000020	000	80 000,00
131	Закупка товаров, работ и услуг для государственных (муниципальных) нужд	01	13	1220000020	200	80 000,00
132	Иные закупки товаров, работ и услуг для обеспечения государственных (муниципальных) нужд	01	13	1220000020	240	80 000,00
133	Организация социальной рекламы и печатной продукции по безопасности дорожного движения	01	13	1220000030	000	90 000,00
134	Закупка товаров, работ и услуг для государственных (муниципальных) нужд	01	13	1220000030	200	90 000,00
135	Иные закупки товаров, работ и услуг для обеспечения государственных (муниципальных) нужд	01	13	1220000030	240	90 000,00
136	Уплата административных штрафов и иных платежей	01	13	1220000040	000	1 000 000,00
137	Иные бюджетные ассигнования	01	13	1220000040	800	1 000 000,00
138	Уплата налогов, сборов и иных платежей	01	13	1220000040	850	1 000 000,00
139	Муниципальная программа "Управление муниципальным имуществом ЗАТО Железногорск"	01	13	1400000000	000	66 581 100,00
140	Подпрограмма "Управление объектами Муниципальной казны ЗАТО Железногорск"	01	13	1410000000	000	56 190 259,00
141	Инвентаризация и паспортизация объектов Муниципальной казны ЗАТО Железногорск и бесхозяйных объектов	01	13	1410000010	000	700 000,00
142	Закупка товаров, работ и услуг для государственных (муниципальных) нужд	01	13	1410000010	200	700 000,00
143	Иные закупки товаров, работ и услуг для обеспечения государственных (муниципальных) нужд	01	13	1410000010	240	700 000,00
144	Обеспечение приватизации муниципального имущества	01	13	1410000020	000	164 800,00
145	Закупка товаров, работ и услуг для государственных (муниципальных) нужд	01	13	1410000020	200	164 800,00
146	Иные закупки товаров, работ и услуг для обеспечения государственных (муниципальных) нужд	01	13	1410000020	240	164 800,00
147	Оценка рыночной стоимости муниципального имущества	01	13	1410000030	000	543 300,00
148	Закупка товаров, работ и услуг для государственных (муниципальных) нужд	01	13	1410000030	200	543 300,00
149	Иные закупки товаров, работ и услуг для обеспечения государственных (муниципальных) нужд	01	13	1410000030	240	543 300,00
150	Содержание муниципального жилого фонда, в том числе взносы на капитальный ремонт общего имущества в многоквартирном доме	01	13	1410000040	000	10 281 100,00
151	Закупка товаров, работ и услуг для государственных (муниципальных) нужд	01	13	1410000040	200	10 281 100,00
152	Иные закупки товаров, работ и услуг для обеспечения государственных (муниципальных) нужд	01	13	1410000040	240	10 281 100,00
153	Организация содержания и сохранности объектов Муниципальной казны ЗАТО Железногорск, свободных от прав третьих лиц	01	13	1410000050	000	15 555 464,00
154	Расходы на выплаты персоналу в целях обеспечения выполнения функций государственными (муниципальными) органами, казенными учреждениями, органами управления государственными внебюджетными фондами	01	13	1410000050	100	2 302 586,00
155	Расходы на выплаты персоналу казенных учреждений	01	13	1410000050	110	2 302 586,00
156	Закупка товаров, работ и услуг для государственных (муниципальных) нужд	01	13	1410000050	200	13 252 878,00
157	Иные закупки товаров, работ и услуг для обеспечения государственных (муниципальных) нужд	01	13	1410000050	240	13 252 878,00
158	Организация содержания и сохранности арендного фонда Муниципальной казны ЗАТО Железногорск, в том числе взносы на капитальный ремонт общего имущества в многоквартирном доме	01	13	1410000060	000	20 274 294,00
159	Расходы на выплаты персоналу в целях обеспечения выполнения функций государственными (муниципальными) органами, казенными учреждениями, органами управления государственными внебюджетными фондами	01	13	1410000060	100	6 948 106,00
160	Расходы на выплаты персоналу казенных учреждений	01	13	1410000060	110	6 948 106,00
161	Закупка товаров, работ и услуг для государственных (муниципальных) нужд	01	13	1410000060	200	13 326 188,00
162	Иные закупки товаров, работ и услуг для обеспечения государственных (муниципальных) нужд	01	13	1410000060	240	13 326 188,00
163	Уплата административных штрафов и прочих платежей	01	13	1410000110	000	1 000 000,00
164	Иные бюджетные ассигнования	01	13	1410000110	800	1 000 000,00
165	Исполнение судебных актов	01	13	1410000110	830	1 000 000,00
166	Руководство и управление в сфере установленных функций органов местного самоуправления в рамках подпрограммы "Управление объектами Муниципальной казны ЗАТО Железногорск"	01	13	1410000210	000	7 671 301,00
167	Расходы на выплаты персоналу в целях обеспечения выполнения функций государственными (муниципальными) органами, казенными учреждениями, органами управления государственными внебюджетными фондами	01	13	1410000210	100	7 671 301,00
168	Расходы на выплаты персоналу государственных (муниципальных) органов	01	13	1410000210	120	7 671 301,00
169	Подпрограмма "Развитие земельных отношений на территории ЗАТО Железногорск"	01	13	1420000000	000	10 390 841,00
170	Оказание содействия в реализации мероприятий по развитию земельных отношений на территории ЗАТО Железногорск	01	13	1420000020	000	10 390 841,00
171	Расходы на выплаты персоналу в целях обеспечения выполнения функций государственными (муниципальными) органами, казенными учреждениями, органами управления государственными внебюджетными фондами	01	13	1420000020	100	8 756 925,00
172	Расходы на выплаты персоналу казенных учреждений	01	13	1420000020	110	8 756 925,00
173	Закупка товаров, работ и услуг для государственных (муниципальных) нужд	01	13	1420000020	200	1 633 066,00
174	Иные закупки товаров, работ и услуг для обеспечения государственных (муниципальных) нужд	01	13	1420000020	240	1 633 066,00
175	Иные бюджетные ассигнования	01	13	1420000020	800	850,00
176	Уплата налогов, сборов и иных платежей	01	13	1420000020	850	850,00
177	Муниципальная программа "Гражданское общество-ЗАТО Железногорск"	01	13	1500000000	000	657 400,00
178	Подпрограмма "Содействие в реализации гражданских инициатив и поддержка социально ориентированных некоммерческих организаций"	01	13	1510000000	000	657 400,00
179	Предоставление субсидий социально ориентированным некоммерческим организациям на конкурсной основе на финансирование расходов, связанных с реализацией ими социально значимых проектов	01	13	1510000010	000	600 000,00
180	Предоставление субсидий бюджетным, автономным учреждениям и иным некоммерческим организациям	01	13	1510000010	600	600 000,00
181	Субсидии некоммерческим организациям (за исключением государственных (муниципальных) учреждений)	01	13	1510000010	630	600 000,00
182	Содействие в подготовке и повышении квалификации сотрудников и добровольцев социально ориентированных некоммерческих организаций	01	13	1510000020	000	57 400,00
183	Закупка товаров, работ и услуг для государственных (муниципальных) нужд	01	13	1510000020	200	57 400,00

184	Иные закупки товаров, работ и услуг для обеспечения государственных (муниципальных) нужд	01	13	1510000020	240	57 400,00
185	Муниципальная программа "Управление муниципальными финансами в ЗАТО Железногорск"	01	13	1600000000	000	7 125 744,00
186	Подпрограмма "Обеспечение реализации муниципальной программы и прочие мероприятия"	01	13	1620000000	000	7 125 744,00
187	Выполнение отдельных функций по исполнению бюджета	01	13	1620000020	000	7 125 744,00
188	Расходы на выплаты персоналу в целях обеспечения выполнения функций государственными (муниципальными) органами, казенными учреждениями, органами управления государственными внебюджетными фондами	01	13	1620000020	100	6 465 785,00
189	Расходы на выплаты персоналу казенных учреждений	01	13	1620000020	110	6 465 785,00
190	Закупка товаров, работ и услуг для государственных (муниципальных) нужд	01	13	1620000020	200	649 959,00
191	Иные закупки товаров, работ и услуг для обеспечения государственных (муниципальных) нужд	01	13	1620000020	240	649 959,00
192	Иные бюджетные ассигнования	01	13	1620000020	800	10 000,00
193	Уплата налогов, сборов и иных платежей	01	13	1620000020	850	10 000,00
194	Непрограммные расходы Администрации ЗАТО г. Железногорск	01	13	8200000000	000	40 939 197,00
195	Другие непрограммные расходы Администрации ЗАТО г. Железногорск	01	13	8220000000	000	40 939 197,00
196	Обеспечение деятельности подведомственных учреждений	01	13	8220000140	000	40 339 197,00
197	Расходы на выплаты персоналу в целях обеспечения выполнения функций государственными (муниципальными) органами, казенными учреждениями, органами управления государственными внебюджетными фондами	01	13	8220000140	100	33 293 371,00
198	Расходы на выплаты персоналу казенных учреждений	01	13	8220000140	110	33 293 371,00
199	Закупка товаров, работ и услуг для государственных (муниципальных) нужд	01	13	8220000140	200	6 809 826,00
200	Иные закупки товаров, работ и услуг для обеспечения государственных (муниципальных) нужд	01	13	8220000140	240	6 809 826,00
201	Иные бюджетные ассигнования	01	13	8220000140	800	236 000,00
202	Уплата налогов, сборов и иных платежей	01	13	8220000140	850	236 000,00
203	Исполнение судебных актов по искам о возмещении вреда, причиненного незаконными действиями (бездействием) органов местного самоуправления или их должностных лиц, в том числе в результате издания органами местного самоуправления актов, не соответствующих закону или иному нормативному правовому акту, а также судебных актов по иным искам о взыскании денежных средств за счет местного бюджета (за исключением судебных актов о взыскании денежных средств в порядке субсидиарной ответственности главных распорядителей средств местного бюджета) и иные судебные расходы в рамках непрограммных расходов Администрации ЗАТО г. Железногорск	01	13	8220000150	000	600 000,00
204	Иные бюджетные ассигнования	01	13	8220000150	800	600 000,00
205	Исполнение судебных актов	01	13	8220000150	830	500 000,00
206	Уплата налогов, сборов и иных платежей	01	13	8220000150	850	100 000,00
207	Непрограммные расходы Финансового управления Администрации ЗАТО г. Железногорск	01	13	8300000000	000	150 000,00
208	Другие непрограммные расходы Финансового управления Администрации ЗАТО г. Железногорск	01	13	8320000000	000	150 000,00
209	Исполнение судебных актов по искам о возмещении вреда, причиненного незаконными действиями (бездействием) органов местного самоуправления или их должностных лиц, в том числе в результате издания органами местного самоуправления актов, не соответствующих закону или иному нормативному правовому акту, а также судебных актов по иным искам о взыскании денежных средств за счет местного бюджета (за исключением судебных актов о взыскании денежных средств в порядке субсидиарной ответственности главных распорядителей средств местного бюджета) и иные судебные расходы в рамках непрограммных расходов Финансового управления Администрации ЗАТО г. Железногорск	01	13	8320000150	000	150 000,00
210	Иные бюджетные ассигнования	01	13	8320000150	800	150 000,00
211	Исполнение судебных актов	01	13	8320000150	830	150 000,00
212	НАЦИОНАЛЬНАЯ БЕЗОПАСНОСТЬ И ПРАВООХРАНИТЕЛЬНАЯ ДЕЯТЕЛЬНОСТЬ	03	00	0000000000	000	21 669 797,00
213	Защита населения и территории от чрезвычайных ситуаций природного и техногенного характера, гражданская оборона	03	09	0000000000	000	21 594 797,00
214	Муниципальная программа "Защита населения и территории ЗАТО Железногорск от чрезвычайных ситуаций природного и техногенного характера"	03	09	0500000000	000	21 594 797,00
215	Подпрограмма "Подготовка населения и территории в области гражданской обороны, предупреждения и ликвидации чрезвычайных ситуаций"	03	09	0510000000	000	21 594 797,00
216	Поддержание в постоянной готовности сил и средств, предназначенных для предупреждения и локализации (ликвидации) возможных чрезвычайных ситуаций и минимизации их последствий	03	09	0510000010	000	8 875 979,00
217	Закупка товаров, работ и услуг для государственных (муниципальных) нужд	03	09	0510000010	200	8 873 579,00
218	Иные закупки товаров, работ и услуг для обеспечения государственных (муниципальных) нужд	03	09	0510000010	240	8 873 579,00
219	Иные бюджетные ассигнования	03	09	0510000010	800	2 400,00
220	Уплата налогов, сборов и иных платежей	03	09	0510000010	850	2 400,00
221	Оказание содействия в реализации мероприятий по защите населения от чрезвычайных ситуаций природного и техногенного характера	03	09	0510000020	000	12 718 818,00
222	Расходы на выплаты персоналу в целях обеспечения выполнения функций государственными (муниципальными) органами, казенными учреждениями, органами управления государственными внебюджетными фондами	03	09	0510000020	100	11 192 752,00
223	Расходы на выплаты персоналу казенных учреждений	03	09	0510000020	110	11 192 752,00
224	Закупка товаров, работ и услуг для государственных (муниципальных) нужд	03	09	0510000020	200	1 524 066,00
225	Иные закупки товаров, работ и услуг для обеспечения государственных (муниципальных) нужд	03	09	0510000020	240	1 524 066,00
226	Иные бюджетные ассигнования	03	09	0510000020	800	2 000,00
227	Уплата налогов, сборов и иных платежей	03	09	0510000020	850	2 000,00
228	Другие вопросы в области национальной безопасности и правоохранительной деятельности	03	14	0000000000	000	75 000,00
229	Муниципальная программа "Защита населения и территории ЗАТО Железногорск от чрезвычайных ситуаций природного и техногенного характера"	03	14	0500000000	000	75 000,00
230	Подпрограмма "Обеспечение первичных мер пожарной безопасности на территории ЗАТО Железногорск"	03	14	0520000000	000	75 000,00
231	Проведение мероприятий противопожарной пропаганды	03	14	0520000010	000	75 000,00
232	Закупка товаров, работ и услуг для государственных (муниципальных) нужд	03	14	0520000010	200	75 000,00
233	Иные закупки товаров, работ и услуг для обеспечения государственных (муниципальных) нужд	03	14	0520000010	240	75 000,00
234	НАЦИОНАЛЬНАЯ ЭКОНОМИКА	04	00	0000000000	000	185 027 638,00
235	Лесное хозяйство	04	07	0000000000	000	8 152 961,00
236	Муниципальная программа "Охрана окружающей среды, воспроизводство природных ресурсов на территории ЗАТО Железногорск"	04	07	0600000000	000	8 152 961,00
237	Подпрограмма "Охрана, защита и воспроизводство городских лесов, лесов особо охраняемых природных территорий, расположенных в границах ЗАТО Железногорск"	04	07	0630000000	000	8 152 961,00
238	Мероприятия по охране, защите и воспроизводству городских лесов, лесов особо охраняемых территорий, расположенных в границах ЗАТО Железногорск	04	07	0630000010	000	8 152 961,00
239	Предоставление субсидий бюджетным, автономным учреждениям и иным некоммерческим организациям	04	07	0630000010	600	8 152 961,00
240	Субсидии бюджетным учреждениям	04	07	0630000010	610	8 152 961,00
241	Транспорт	04	08	0000000000	000	89 156 000,00
242	Муниципальная программа "Развитие транспортной системы, содержание и благоустройство территории ЗАТО Железногорск"	04	08	1200000000	000	89 156 000,00
243	Подпрограмма "Создание условий для предоставления транспортных услуг населению и организация транспортного обслуживания населения"	04	08	1230000000	000	89 156 000,00
244	Организация регулярных перевозок пассажирским автомобильным транспортом по муниципальным маршрутам	04	08	1230000040	000	89 156 000,00
245	Закупка товаров, работ и услуг для государственных (муниципальных) нужд	04	08	1230000040	200	89 156 000,00
246	Иные закупки товаров, работ и услуг для обеспечения государственных (муниципальных) нужд	04	08	1230000040	240	89 156 000,00
247	Дорожное хозяйство (дорожные фонды)	04	09	0000000000	000	83 496 839,00
248	Муниципальная программа "Развитие транспортной системы, содержание и благоустройство территории ЗАТО Железногорск"	04	09	1200000000	000	83 496 839,00
249	Подпрограмма "Осуществление дорожной деятельности в отношении автомобильных дорог местного значения"	04	09	1210000000	000	83 496 839,00
250	Софинансирование расходов на содержание автомобильных дорог общего пользования местного значения муниципальных районов, городских округов, городских и сельских поселений за счет средств муниципального дорожного фонда	04	09	12100S393A	000	83 496 839,00
251	Закупка товаров, работ и услуг для государственных (муниципальных) нужд	04	09	12100S393A	200	83 496 839,00
252	Иные закупки товаров, работ и услуг для обеспечения государственных (муниципальных) нужд	04	09	12100S393A	240	83 496 839,00
253	Другие вопросы в области национальной экономики	04	12	0000000000	000	4 221 838,00
254	Муниципальная программа "Развитие инвестиционной, инновационной деятельности, малого и среднего предпринимательства на территории ЗАТО Железногорск"	04	12	1100000000	000	1 500 000,00
255	Подпрограмма "Оказание финансовой поддержки субъектам малого и (или) среднего предпринимательства, осуществляющим приоритетные виды деятельности"	04	12	1110000000	000	1 500 000,00
256	Субсидии вновь созданным субъектам малого предпринимательства на возмещение части расходов, связанных с приобретением и созданием основных средств и началом коммерческой деятельности	04	12	1110000010	000	300 000,00
257	Иные бюджетные ассигнования	04	12	1110000010	800	300 000,00
258	Субсидии юридическим лицам (кроме некоммерческих организаций), индивидуальным предпринимателям, физическим лицам -производителям товаров, работ, услуг	04	12	1110000010	810	300 000,00
259	Субсидии субъектам малого и среднего предпринимательства на субсидирование части затрат, связанных с уплатой процентов по кредитам, привлеченным в российских кредитных организациях на строительство (реконструкцию) для собственных нужд производственных зданий, строений и сооружений либо приобретение оборудования в целях создания и (или) развития либо модернизации производства товаров (работ, услуг)	04	12	1110000020	000	200 000,00
260	Иные бюджетные ассигнования	04	12	1110000020	800	200 000,00
261	Субсидии юридическим лицам (кроме некоммерческих организаций), индивидуальным предпринимателям, физическим лицам -производителям товаров, работ, услуг	04	12	1110000020	810	200 000,00
262	Субсидии субъектам малого и среднего предпринимательства, являющимся резидентами промышленного парка на территории г. Железногорска, на субсидирование части затрат на уплату арендной платы за земельные участки (объекты недвижимости), расположенные на территории промышленного парка	04	12	1110000040	000	300 000,00
263	Иные бюджетные ассигнования	04	12	1110000040	800	300 000,00
264	Субсидии юридическим лицам (кроме некоммерческих организаций), индивидуальным предпринимателям, физическим лицам -производителям товаров, работ, услуг	04	12	1110000040	810	300 000,00
265	Субсидии на субсидирование части затрат субъектов малого и среднего предпринимательства, связанных с уплатой первого взноса (аванса) при заключении договора (договоров) лизинга оборудования и части затрат, связанных с уплатой лизинговых платежей по договору (договорам) лизинга, заключенному с российскими лизинговыми организациями в целях создания и (или) развития либо модернизации производства товаров (работ, услуг)	04	12	1110000050	000	400 000,00
266	Иные бюджетные ассигнования	04	12	1110000050	800	400 000,00
267	Субсидии юридическим лицам (кроме некоммерческих организаций), индивидуальным предпринимателям, физическим лицам -производителям товаров, работ, услуг	04	12	1110000050	810	400 000,00
268	Субсидии на субсидирование части затрат субъектов малого и среднего предпринимательства, связанных с приобретением оборудования в целях создания и (или) развития либо модернизации производства товаров (работ, услуг)	04	12	1110000060	000	300 000,00
269	Иные бюджетные ассигнования	04	12	1110000060	800	300 000,00
270	Субсидии юридическим лицам (кроме некоммерческих организаций), индивидуальным предпринимателям, физическим лицам -производителям товаров, работ, услуг	04	12	1110000060	810	300 000,00
271	Муниципальная программа "Управление муниципальным имуществом ЗАТО Железногорск"	04	12	1400000000	000	2 721 838,00
272	Подпрограмма "Развитие земельных отношений на территории ЗАТО Железногорск"	04	12	1420000000	000	2 721 838,00
273	Организация и проведение работ по землеустройству	04	12	1420000010	000	2 721 838,00
274	Закупка товаров, работ и услуг для государственных (муниципальных) нужд	04	12	1420000010	200	2 721 838,00
275	Иные закупки товаров, работ и услуг для обеспечения государственных (муниципальных) нужд	04	12	1420000010	240	2 721 838,00
276	ЖИЛИЩНО-КОММУНАЛЬНОЕ ХОЗЯЙСТВО	05	00	0000000000	000	433 683 135,00
277	Коммунальное хозяйство	05	02	0000000000	000	321 478 950,00
278	Муниципальная программа "Реформирование и модернизация жилищно-коммунального хозяйства и повышение энергетической эффективности на территории ЗАТО Железногорск"	05	02	0400000000	000	321 478 950,00
279	Подпрограмма "Развитие объектов социальной сферы, специального назначения и жилищно-коммунального хозяйства ЗАТО Железногорск"	05	02	0420000000	000	321 478 950,00
280	Компенсация выпадающих доходов организациям, предоставляющим населению услуги связанные с погребением	05	02	0420000010	000	4 151 700,00
281	Иные бюджетные ассигнования	05	02	0420000010	800	4 151 700,00
282	Субсидии юридическим лицам (кроме некоммерческих организаций), индивидуальным предпринимателям, физическим лицам -производителям товаров, работ, услуг	05	02	0420000010	810	4 151 700,00
283	Расходы на возмещение затрат, связанных с применением регулируемых цен на банные услуги МП "Нега"	05	02	0420000040	000	1 423 650,00
284	Иные бюджетные ассигнования	05	02	0420000040	800	1 423 650,00
285	Субсидии юридическим лицам (кроме некоммерческих организаций), индивидуальным предпринимателям, физическим лицам -производителям товаров, работ, услуг	05	02	0420000040	810	1 423 650,00
286	Реализация отдельных мер по обеспечению ограничения платы граждан за коммунальные услуги	05	02	0420075700	000	315 903 600,00
287	Иные бюджетные ассигнования	05	02	0420075700	800	315 903 600,00
288	Субсидии юридическим лицам (кроме некоммерческих организаций), индивидуальным предпринимателям, физическим лицам -производителям товаров, работ, услуг	05	02	0420075700	810	315 903 600,00
289	Благоустройство	05	03	0000000000	000	112 204 185,00
290	Муниципальная программа "Реформирование и модернизация жилищно-коммунального хозяйства и повышение энергетической эффективности на территории ЗАТО Железногорск"	05	03	0400000000	000	8 366 265,00
291	Подпрограмма "Развитие объектов социальной сферы, специального назначения и жилищно-коммунального хозяйства ЗАТО Железногорск"	05	03	0420000000	000	8 366 265,00
292	Организация и содержание мест захоронения в г. Железногорске, пос. Подгорном	05	03	0420000020	000	7 922 000,00
293	Закупка товаров, работ и услуг для государственных (муниципальных) нужд	05	03	0420000020	200	7 922 000,00
294	Иные закупки товаров, работ и услуг для обеспечения государственных (муниципальных) нужд	05	03	0420000020	240	7 922 000,00
295	Организация и содержание земельных участков с разрешенным использованием под кладбища в поселках Додоново, Новый Путь, в деревне Шивера	05	03	0420000220	000	444 265,00
296	Закупка товаров, работ и услуг для государственных (муниципальных) нужд	05	03	0420000220	200	444 265,00
297	Иные закупки товаров, работ и услуг для обеспечения государственных (муниципальных) нужд	05	03	0420000220	240	444 265,00
298	Муниципальная программа "Охрана окружающей среды, воспроизводство природных ресурсов на территории ЗАТО Железногорск"	05	03	0600000000	000	13 286 803,00
299	Подпрограмма "Обращение с отходами на территории ЗАТО Железногорск"	05	03	0610000000	000	12 027 903,00
300	Содержание и эксплуатация площадки временного накопления твердых коммунальных отходов ЗАТО Железногорск	05	03	0610000010	000	6 229 764,00
301	Закупка товаров, работ и услуг для государственных (муниципальных) нужд	05	03	0610000010	200	6 229 764,00
302	Иные закупки товаров, работ и услуг для обеспечения государственных (муниципальных) нужд	05	03	0610000010	240	6 229 764,00
303	Содержание и эксплуатация полигона ТБО, местонахождение: Красноярский край, ЗАТО Железногорск, пос. Подгорный	05	03	0610000020	000	4 067 249,00
304	Закупка товаров, работ и услуг для государственных (муниципальных) нужд	05	03	0610000020	200	4 067 249,00
305	Иные закупки товаров, работ и услуг для обеспечения государственных (муниципальных) нужд	05	03	0610000020	240	4 067 249,00
306	Ликвидация несанкционированных свалок и санитарная вырубка деревьев на территории ЗАТО Железногорск	05	03	0610000030	000	1 730 890,00
307	Закупка товаров, работ и услуг для государственных (муниципальных) нужд	05	03	0610000030	200	1 730 890,00
308	Иные закупки товаров, работ и услуг для обеспечения государственных (муниципальных) нужд	05	03	0610000030	240	1 730 890,00
309	Подпрограмма "Обеспечение благоприятной окружающей среды, улучшение социально-экономических условий проживания населения"	05	03	0620000000	000	1 258 900,00
310	Выполнение отдельных государственных полномочий по организации проведения мероприятий по отлову и содержанию безнадзорных животных	05	03	0620075180	000	1 024 500,00
311	Закупка товаров, работ и услуг для государственных (муниципальных) нужд	05	03	0620075180	200	1 024 500,00
312	Иные закупки товаров, работ и услуг для обеспечения государственных (муниципальных) нужд	05	03	0620075180	240	1 024 500,00
313	Организация и проведение акарицидных обработок мест массового отдыха населения	05	03	0620075550	000	120 000,00
314	Закупка товаров, работ и услуг для государственных (муниципальных) нужд	05	03	0620075550	200	120 000,00
315	Иные закупки товаров, работ и услуг для обеспечения государственных (муниципальных) нужд	05	03	0620075550	240	120 000,00
316	Софинансирование расходов на организацию и проведение акарицидных обработок мест массового отдыха населения	05	03	06200S5550	000	114 400,00
317	Закупка товаров, работ и услуг для государственных (муниципальных) нужд	05	03	06200S5550	200	114 400,00
318	Иные закупки товаров, работ и услуг для обеспечения государственных (муниципальных) нужд	05	03	06200S5550	240	114 400,00
319	Муниципальная программа "Развитие транспортной системы, содержание и благоустройство территории ЗАТО Железногорск"	05	03	1200000000	000	90 551 117,00
320	Подпрограмма "Повышение безопасности дорожного движения на дорогах общего пользования местного значения"	05	03	1220000000	000	200 000,00
321	Временное перемещение, хранение, оценка и утилизация брошенных и бесхозяйных транспортных средств на территории ЗАТО Железногорск	05	03	1220000010	000	200 000,00
322	Закупка товаров, работ и услуг для государственных (муниципальных) нужд	05	03	1220000010	200	200 000,00
323	Иные закупки товаров, работ и услуг для обеспечения государственных (муниципальных) нужд	05	03	1220000010	240	200 000,00
324	Подпрограмма "Организация благоустройства территории"	05	03	1240000000	000	90 351 117,00
325	Содержание сетей уличного освещения	05	03	1240000010	000	47 859 866,00
326	Закупка товаров, работ и услуг для государственных (муниципальных) нужд	05	03	1240000010	200	19 215 000,00
327	Иные закупки товаров, работ и услуг для обеспечения государственных (муниципальных) нужд	05	03	1240000010	240	19 215 000,00
328	Иные бюджетные ассигнования	05	03	1240000010	800	28 644 866,00
329	Субсидии юридическим лицам (кроме некоммерческих организаций), индивидуальным предпринимателям, физическим лицам -производителям товаров, работ, услуг	05	03	1240000010	810	28 644 866,00
330	Содержание прочих объектов благоустройства	05	03	1240000020	000	13 275 876,00
331	Закупка товаров, работ и услуг для государственных (муниципальных) нужд	05	03	1240000020	200	186 000,00
332	Иные закупки товаров, работ и услуг для обеспечения государственных (муниципальных) нужд	05	03	1240000020	240	186 000,00
333	Иные бюджетные ассигнования	05	03	1240000020	800	13 089 876,00
334	Субсидии юридическим лицам (кроме некоммерческих организаций), индивидуальным предпринимателям, физическим лицам -производителям товаров, работ, услуг	05	03	1240000020	810	13 089 876,00
335	Благоустройство мест массового отдыха населения	05	03	1240000030	000	325 995,00
336	Закупка товаров, работ и услуг для государственных (муниципальных) нужд	05	03	1240000030	200	325 995,00
337	Иные закупки товаров, работ и услуг для обеспечения государственных (муниципальных) нужд	05	03	1240000030	240	325 995,00
338	Демонтаж, хранение или в необходимых случаях уничтожение рекламных конструкций, установленных и (или) эксплуатируемых без разрешений, срок действия которых не истек	05	03	1240000060	000	100 000,00
339	Закупка товаров, работ и услуг для государственных (муниципальных) нужд	05	03	1240000060	200	100 000,00
340	Иные закупки товаров, работ и услуг для обеспечения государственных (муниципальных) нужд	05	03	1240000060	240	100 000,00
341	Содержание территорий общего пользования	05	03	1240000070	000	28 789 380,00
342	Закупка товаров, работ и услуг для государственных (муниципальных) нужд	05	03	1240000070	200	28 789 380,00
343	Иные закупки товаров, работ и услуг для обеспечения государственных (муниципальных) нужд	05	03	1240000070	240	28 789 380,00
344	ОБРАЗОВАНИЕ	07	00	0000000000	000	1 703 045 250,00
345	Дошкольное образование	07	01	0000000000	000	772 681 779,00
346	Муниципальная программа "Развитие образования ЗАТО Железногорск"	07	01	0200000000	000	772 681 779,00
347	Подпрограмма "Развитие дошкольного, общего и дополнительного образования детей"	07	01	0210000000	000	772 681 779,00
348	Предоставление дошкольного образования	07	01	0210000010	000	255 689 479,00
349	Предоставление субсидий бюджетным, автономным учреждениям и иным некоммерческим организациям	07	01	0210000010	600	255 689 479,00
350	Субсидии бюджетным учреждениям	07	01	0210000010	610	243 977 828,00
351	Субсидии автономным учреждениям	07	01	0210000010	620	11 711 651,00
352	Обеспечение государственных гарантий реализации прав на получение общедоступного и бесплатного дошкольного образования в муниципальных дошкольных образовательных организациях, общедоступного и бесплатного дошкольного образования в муниципальных общеобразовательных организациях в части обеспечения деятельности административного и учебно-вспомогательного персонала муниципальных дошкольных образовательных и общеобразовательных организаций	07	01	0210074080	000	143 899 500,00
353	Предоставление субсидий бюджетным, автономным учреждениям и иным некоммерческим организациям	07	01	0210074080	600	143 899 500,00
354	Субсидии бюджетным учреждениям	07	01	0210074080	610	135 088 271,00
355	Субсидии автономным учреждениям	07	01	0210074080	620	8 811 229,00
356	Осуществление присмотра и ухода за детьми-инвалидами, детьми-сиротами и детьми, оставшимися без попечения родителей, а также детьми с туберкулезной интоксикацией, обучающимися в муниципальных образовательных организациях, реализующих образовательную программу дошкольного образования, без взимания родительской платы	07	01	0210075540	000	1 083 600,00
357	Предоставление субсидий бюджетным, автономным учреждениям и иным некоммерческим организациям	07	01	0210075540	600	1 083 600,00
358	Субсидии бюджетным учреждениям	07	01	0210075540	610	1 049 712,00
359	Субсидии автономным учреждениям	07	01	0210075540	620	33 888,00
360	Обеспечение государственных гарантий реализации прав на получение общедоступного и бесплатного дошкольного образования в муниципальных дошкольных образовательных организациях, общедоступного и бесплатного дошкольного образования, в муниципальных общеобразовательных организациях, за исключением обеспечения деятельности административного и учебно-вспомогательного персонала муниципальных дошкольных образовательных и общеобразовательных организаций	07	01	0210075880	000	372 009 200,00

361	Предоставление субсидий бюджетным, автономным учреждениям и иным некоммерческим организациям	07	01	0210075880	600	372 009 200,00
362	Субсидии бюджетным учреждениям	07	01	0210075880	610	355 232 261,00
363	Субсидии автономным учреждениям	07	01	0210075880	620	16 776 939,00
364	Общее образование	07	02	0000000000	000	554 721 230,00
365	Муниципальная программа "Развитие образования ЗАТО Железногорск"	07	02	0200000000	000	554 721 230,00
366	Подпрограмма "Развитие дошкольного, общего и дополнительного образования детей"	07	02	0210000000	000	554 721 230,00
367	Обеспечение возможности участия одаренных детей в краевых массовых мероприятиях, имеющих школьный, муниципальный и краевой уровень организации	07	02	0210000120	000	150 000,00
368	Предоставление субсидий бюджетным, автономным учреждениям и иным некоммерческим организациям	07	02	0210000120	600	150 000,00
369	Субсидии бюджетным учреждениям	07	02	0210000120	610	132 300,00
370	Субсидии автономным учреждениям	07	02	0210000120	620	17 700,00
371	Предоставление общедоступного и бесплатного начального общего, основного общего, среднего (полного) общего образования по основным общеобразовательным программам	07	02	0210000220	000	142 331 830,00
372	Предоставление субсидий бюджетным, автономным учреждениям и иным некоммерческим организациям	07	02	0210000220	600	142 331 830,00
373	Субсидии бюджетным учреждениям	07	02	0210000220	610	129 690 778,00
374	Субсидии автономным учреждениям	07	02	0210000220	620	12 641 052,00
375	Обеспечение государственных гарантий реализации прав на получение общедоступного и бесплатного начального общего, основного общего, среднего общего образования в муниципальных общеобразовательных организациях, обеспечение дополнительного образования детей в муниципальных общеобразовательных организациях в части обеспечения деятельности административного и учебно-вспомогательного персонала муниципальных общеобразовательных организаций	07	02	0210074090	000	85 307 000,00
376	Предоставление субсидий бюджетным, автономным учреждениям и иным некоммерческим организациям	07	02	0210074090	600	85 307 000,00
377	Субсидии бюджетным учреждениям	07	02	0210074090	610	76 653 551,00
378	Субсидии автономным учреждениям	07	02	0210074090	620	8 653 449,00
379	Обеспечение государственных гарантий и реализации прав граждан на получение общедоступного и бесплатного начального общего, основного общего, среднего общего образования в муниципальных общеобразовательных организациях, обеспечение дополнительного образования детей в муниципальных общеобразовательных организациях, за исключением обеспечения деятельности административного и учебно-вспомогательного персонала муниципальных общеобразовательных организаций	07	02	0210075640	000	326 932 400,00
380	Предоставление субсидий бюджетным, автономным учреждениям и иным некоммерческим организациям	07	02	0210075640	600	326 932 400,00
381	Субсидии бюджетным учреждениям	07	02	0210075640	610	289 888 794,00
382	Субсидии автономным учреждениям	07	02	0210075640	620	37 043 606,00
383	Дополнительное образование детей	07	03	0000000000	000	279 216 492,00
384	Муниципальная программа "Развитие образования ЗАТО Железногорск"	07	03	0200000000	000	109 556 305,00
385	Подпрограмма "Развитие дошкольного, общего и дополнительного образования детей"	07	03	0210000000	000	109 556 305,00
386	Организация и обеспечение условий для раскрытия и развития всех способностей и дарований обучающихся. Выявление педагогов, обладающих потенциалом к высоким профессиональным достижениям в работе с одаренными обучающимися	07	03	0210000110	000	379 000,00
387	Предоставление субсидий бюджетным, автономным учреждениям и иным некоммерческим организациям	07	03	0210000110	600	379 000,00
388	Субсидии бюджетным учреждениям	07	03	0210000110	610	379 000,00
389	Обеспечение возможности участия одаренных детей в краевых массовых мероприятиях, имеющих школьный, муниципальный и краевой уровень организации	07	03	0210000120	000	30 000,00
390	Предоставление субсидий бюджетным, автономным учреждениям и иным некоммерческим организациям	07	03	0210000120	600	30 000,00
391	Субсидии бюджетным учреждениям	07	03	0210000120	610	30 000,00
392	Модернизация материально-технической базы образовательных организаций, работающих с одаренными детьми	07	03	0210000130	000	299 000,00
393	Предоставление субсидий бюджетным, автономным учреждениям и иным некоммерческим организациям	07	03	0210000130	600	299 000,00
394	Субсидии бюджетным учреждениям	07	03	0210000130	610	299 000,00
395	Предоставление дополнительного образования различной направленности	07	03	0210000140	000	108 848 305,00
396	Предоставление субсидий бюджетным, автономным учреждениям и иным некоммерческим организациям	07	03	0210000140	600	108 848 305,00
397	Субсидии бюджетным учреждениям	07	03	0210000140	610	82 458 444,00
398	Субсидии автономным учреждениям	07	03	0210000140	620	26 389 861,00
399	Муниципальная программа "Безопасный город"	07	03	0700000000	000	50 000,00
400	Подпрограмма "Комплексные меры противодействия злоупотреблению наркотическими средствами и их незаконному обороту"	07	03	0720000000	000	50 000,00
401	Организация и проведение профилактических мероприятий антинаркотической направленности	07	03	0720000030	000	50 000,00
402	Предоставление субсидий бюджетным, автономным учреждениям и иным некоммерческим организациям	07	03	0720000030	600	50 000,00
403	Субсидии бюджетным учреждениям	07	03	0720000030	610	50 000,00
404	Муниципальная программа "Развитие культуры ЗАТО Железногорск"	07	03	0800000000	000	82 773 532,00
405	Подпрограмма "Обеспечение условий реализации программы и прочие мероприятия"	07	03	0830000000	000	82 773 532,00
406	Оказание услуг и выполнение работ учреждениями дополнительного образования в области культуры	07	03	0830000030	000	82 773 532,00
407	Предоставление субсидий бюджетным, автономным учреждениям и иным некоммерческим организациям	07	03	0830000030	600	82 773 532,00
408	Субсидии бюджетным учреждениям	07	03	0830000030	610	82 773 532,00
409	Муниципальная программа "Развитие физической культуры и спорта в ЗАТО Железногорск"	07	03	0900000000	000	86 836 655,00
410	Подпрограмма "Предоставление дополнительного образования физкультурно-спортивной направленности и развитие детско-юношеского спорта"	07	03	0920000000	000	86 836 655,00
411	Оказание услуг (выполнение работ) учреждениями дополнительного образования физкультурно-спортивной направленности	07	03	0920000010	000	86 836 655,00
412	Предоставление субсидий бюджетным, автономным учреждениям и иным некоммерческим организациям	07	03	0920000010	600	86 836 655,00
413	Субсидии бюджетным учреждениям	07	03	0920000010	610	51 540 313,00
414	Субсидии автономным учреждениям	07	03	0920000010	620	35 296 342,00
415	Молодежная политика	07	07	0000000000	000	32 434 825,00
416	Муниципальная программа "Развитие образования ЗАТО Железногорск"	07	07	0200000000	000	18 325 632,00
417	Подпрограмма "Развитие дошкольного, общего и дополнительного образования детей"	07	07	0210000000	000	18 325 632,00
418	Расходы на оплату стоимости набора продуктов питания или готовых блюд и их транспортировки в лагеря с дневным пребыванием детей	07	07	021007397Г	000	4 079 500,00
419	Предоставление субсидий бюджетным, автономным учреждениям и иным некоммерческим организациям	07	07	021007397Г	600	4 079 500,00
420	Субсидии бюджетным учреждениям	07	07	021007397Г	610	3 671 538,00
421	Субсидии автономным учреждениям	07	07	021007397Г	620	407 962,00
422	Расходы на оплату стоимости путевок для детей в краевые государственные и негосударственные организации отдыха детей и их оздоровления, зарегистрированные на территории края, муниципальные загородные оздоровительные лагеря, организацию отдыха детей и их оздоровления в муниципальных загородных оздоровительных лагерях	07	07	021007397Д	000	7 659 800,00
423	Предоставление субсидий бюджетным, автономным учреждениям и иным некоммерческим организациям	07	07	021007397Д	600	7 659 800,00
424	Субсидии автономным учреждениям	07	07	021007397Д	620	7 659 800,00
425	Софинансирование расходов на оплату стоимости набора продуктов питания или готовых блюд и их транспортировки в лагеря с дневным пребыванием детей	07	07	02100S397Г	000	1 748 410,00
426	Предоставление субсидий бюджетным, автономным учреждениям и иным некоммерческим организациям	07	07	02100S397Г	600	1 748 410,00
427	Субсидии бюджетным учреждениям	07	07	02100S397Г	610	1 573 569,00
428	Субсидии автономным учреждениям	07	07	02100S397Г	620	174 841,00
429	Софинансирование расходов на оплату стоимости путевок для детей в краевые государственные и негосударственные организации отдыха детей и их оздоровления, зарегистрированные на территории края, муниципальные загородные оздоровительные лагеря, организацию отдыха детей и их оздоровления в муниципальных загородных оздоровительных лагерях	07	07	02100S397Д	000	4 837 922,00
430	Предоставление субсидий бюджетным, автономным учреждениям и иным некоммерческим организациям	07	07	02100S397Д	600	4 837 922,00
431	Субсидии автономным учреждениям	07	07	02100S397Д	620	4 837 922,00
432	Муниципальная программа "Молодежь ЗАТО Железногорск в XXI веке"	07	07	1000000000	000	14 049 193,00
433	Подпрограмма "Вовлечение молодежи ЗАТО Железногорск в социальную практику"	07	07	1010000000	000	14 049 193,00
434	Создание условий для трудовой занятости несовершеннолетних граждан ЗАТО Железногорск, организация работы муниципальных трудовых отрядов и профориентации молодежи	07	07	1010000010	000	6 693 999,00
435	Расходы на выплаты персоналу в целях обеспечения выполнения функций государственными (муниципальными) органами, казенными учреждениями, органами управления государственными внебюджетными фондами	07	07	1010000010	100	248 682,00
436	Расходы на выплаты персоналу казенных учреждений	07	07	1010000010	110	248 682,00
437	Предоставление субсидий бюджетным, автономным учреждениям и иным некоммерческим организациям	07	07	1010000010	600	6 445 317,00
438	Субсидии бюджетным учреждениям	07	07	1010000010	610	5 844 981,00
439	Субсидии автономным учреждениям	07	07	1010000010	620	600 336,00
440	Присуждение и организация выплаты Городской молодежной премии за достижения в области социально-экономического развития ЗАТО Железногорск	07	07	1010000030	000	101 000,00
441	Закупка товаров, работ и услуг для государственных (муниципальных) нужд	07	07	1010000030	200	1 000,00
442	Иные закупки товаров, работ и услуг для обеспечения государственных (муниципальных) нужд	07	07	1010000030	240	1 000,00
443	Социальное обеспечение и иные выплаты населению	07	07	1010000030	300	100 000,00
444	Премии и гранты	07	07	1010000030	350	100 000,00
445	Организация и осуществление мероприятий по работе с молодежью	07	07	1010000070	000	5 635 094,00
446	Расходы на выплаты персоналу в целях обеспечения выполнения функций государственными (муниципальными) органами, казенными учреждениями, органами управления государственными внебюджетными фондами	07	07	1010000070	100	4 089 918,00
447	Расходы на выплаты персоналу казенных учреждений	07	07	1010000070	110	4 089 918,00
448	Закупка товаров, работ и услуг для государственных (муниципальных) нужд	07	07	1010000070	200	1 539 176,00
449	Иные закупки товаров, работ и услуг для обеспечения государственных (муниципальных) нужд	07	07	1010000070	240	1 539 176,00
450	Иные бюджетные ассигнования	07	07	1010000070	800	6 000,00
451	Уплата налогов, сборов и иных платежей	07	07	1010000070	850	6 000,00
452	Предоставление грантов в форме субсидий физическим лицам в возрасте от 14 до 30 лет на реализацию молодежных социальных проектов на конкурсной основе	07	07	1010000090	000	100 000,00
453	Иные бюджетные ассигнования	07	07	1010000090	800	100 000,00
454	Субсидии юридическим лицам (кроме некоммерческих организаций), индивидуальным предпринимателям, физическим лицам -производителям товаров, работ, услуг	07	07	1010000090	810	100 000,00
455	Поддержка деятельности муниципальных молодежных центров	07	07	1010074560	000	1 381 000,00
456	Закупка товаров, работ и услуг для государственных (муниципальных) нужд	07	07	1010074560	200	1 381 000,00
457	Иные закупки товаров, работ и услуг для обеспечения государственных (муниципальных) нужд	07	07	1010074560	240	1 381 000,00
458	Софинансирование субсидии на поддержку деятельности муниципальных молодежных центров	07	07	10100S4560	000	138 100,00
459	Закупка товаров, работ и услуг для государственных (муниципальных) нужд	07	07	10100S4560	200	138 100,00
460	Иные закупки товаров, работ и услуг для обеспечения государственных (муниципальных) нужд	07	07	10100S4560	240	138 100,00
461	Муниципальная программа "Гражданское общество-ЗАТО Железногорск"	07	07	1500000000	000	60 000,00
462	Подпрограмма "Содействие в реализации гражданских инициатив и поддержка социально ориентированных некоммерческих организаций"	07	07	1510000000	000	60 000,00
463	Реализация мероприятий по созданию и обеспечению деятельности муниципального ресурсного центра	07	07	1510000040	000	60 000,00
464	Закупка товаров, работ и услуг для государственных (муниципальных) нужд	07	07	1510000040	200	60 000,00
465	Иные закупки товаров, работ и услуг для обеспечения государственных (муниципальных) нужд	07	07	1510000040	240	60 000,00
466	Другие вопросы в области образования	07	09	0000000000	000	63 990 924,00
467	Муниципальная программа "Развитие образования ЗАТО Железногорск"	07	09	0200000000	000	63 990 924,00
468	Подпрограмма "Развитие дошкольного, общего и дополнительного образования детей"	07	09	0210000000	000	63 990 924,00
469	Обеспечение возможности участия одаренных детей в краевых массовых мероприятиях, имеющих школьный, муниципальный и краевой уровень организации	07	09	0210000120	000	368 000,00
470	Закупка товаров, работ и услуг для государственных (муниципальных) нужд	07	09	0210000120	200	368 000,00
471	Иные закупки товаров, работ и услуг для обеспечения государственных (муниципальных) нужд	07	09	0210000120	240	368 000,00
472	Выполнение функций муниципальными казенными учреждениями	07	09	0210000150	000	63 622 924,00
473	Расходы на выплаты персоналу в целях обеспечения выполнения функций государственными (муниципальными) органами, казенными учреждениями, органами управления государственными внебюджетными фондами	07	09	0210000150	100	46 703 812,00
474	Расходы на выплаты персоналу казенных учреждений	07	09	0210000150	110	46 703 812,00
475	Закупка товаров, работ и услуг для государственных (муниципальных) нужд	07	09	0210000150	200	16 918 612,00
476	Иные закупки товаров, работ и услуг для обеспечения государственных (муниципальных) нужд	07	09	0210000150	240	16 918 612,00
477	Иные бюджетные ассигнования	07	09	0210000150	800	500,00
478	Уплата налогов, сборов и иных платежей	07	09	0210000150	850	500,00
479	КУЛЬТУРА, КИНЕМАТОГРАФИЯ	08	00	0000000000	000	232 764 695,00
480	Культура	08	01	0000000000	000	232 594 695,00
481	Муниципальная программа "Развитие системы социальной поддержки граждан"	08	01	0300000000	000	45 000,00
482	Подпрограмма "Социальная поддержка отдельных категорий граждан"	08	01	0330000000	000	45 000,00
483	Обеспечение беспрепятственного доступа к муниципальным учреждениям социальной инфраструктуры для инвалидов и других маломобильных групп населения	08	01	0330000430	000	45 000,00
484	Предоставление субсидий бюджетным, автономным учреждениям и иным некоммерческим организациям	08	01	0330000430	600	45 000,00
485	Субсидии бюджетным учреждениям	08	01	0330000430	610	45 000,00
486	Муниципальная программа "Развитие культуры ЗАТО Железногорск"	08	01	0800000000	000	232 549 695,00
487	Подпрограмма "Культурное наследие"	08	01	0810000000	000	61 439 008,00
488	Оказание услуг и выполнение работ библиотекой	08	01	0810000060	000	43 835 635,00
489	Предоставление субсидий бюджетным, автономным учреждениям и иным некоммерческим организациям	08	01	0810000060	600	43 835 635,00
490	Субсидии бюджетным учреждениям	08	01	0810000060	610	43 835 635,00
491	Оказание услуг и выполнение работ музейно-выставочным центром	08	01	0810000070	000	17 603 373,00
492	Предоставление субсидий бюджетным, автономным учреждениям и иным некоммерческим организациям	08	01	0810000070	600	17 603 373,00
493	Субсидии бюджетным учреждениям	08	01	0810000070	610	17 603 373,00
494	Подпрограмма "Досуг, искусство и народное творчество"	08	01	0820000000	000	164 498 992,00
495	Оказание услуг и выполнение работ учреждениями театрального искусства	08	01	0820000130	000	57 597 825,00
496	Предоставление субсидий бюджетным, автономным учреждениям и иным некоммерческим организациям	08	01	0820000130	600	57 597 825,00
497	Субсидии бюджетным учреждениям	08	01	0820000130	610	57 597 825,00
498	Оказание услуг и выполнение работ культурно - досуговыми учреждениями	08	01	0820000140	000	71 023 643,00
499	Предоставление субсидий бюджетным, автономным учреждениям и иным некоммерческим организациям	08	01	0820000140	600	71 023 643,00
500	Субсидии бюджетным учреждениям	08	01	0820000140	610	71 023 643,00
501	Оказание услуг и выполнение работ парком культуры и отдыха	08	01	0820000150	000	35 877 524,00
502	Предоставление субсидий бюджетным, автономным учреждениям и иным некоммерческим организациям	08	01	0820000150	600	35 877 524,00
503	Субсидии автономным учреждениям	08	01	0820000150	620	35 877 524,00
504	Подпрограмма "Обеспечение условий реализации программы и прочие мероприятия"	08	01	0830000000	000	6 611 695,00
505	Обеспечение реализации муниципальной программы	08	01	0830000020	000	6 611 695,00
506	Расходы на выплаты персоналу в целях обеспечения выполнения функций государственными (муниципальными) органами, казенными учреждениями, органами управления государственными внебюджетными фондами	08	01	0830000020	100	5 757 526,00
507	Расходы на выплаты персоналу казенных учреждений	08	01	0830000020	110	5 757 526,00
508	Закупка товаров, работ и услуг для государственных (муниципальных) нужд	08	01	0830000020	200	854 169,00
509	Иные закупки товаров, работ и услуг для обеспечения государственных (муниципальных) нужд	08	01	0830000020	240	854 169,00
510	Другие вопросы в области культуры, кинематографии	08	04	0000000000	000	170 000,00
511	Муниципальная программа "Безопасный город"	08	04	0700000000	000	170 000,00
512	Подпрограмма "Комплексные меры противодействия злоупотреблению наркотическими средствами и их незаконному обороту"	08	04	0720000000	000	170 000,00
513	Организация и проведение профилактических мероприятий антинаркотической направленности	08	04	0720000030	000	30 000,00
514	Предоставление субсидий бюджетным, автономным учреждениям и иным некоммерческим организациям	08	04	0720000030	600	30 000,00
515	Субсидии бюджетным учреждениям	08	04	0720000030	610	30 000,00
516	Создание условий для вовлечения граждан в антинаркотическую деятельность	08	04	0720000040	000	140 000,00
517	Предоставление субсидий бюджетным, автономным учреждениям и иным некоммерческим организациям	08	04	0720000040	600	140 000,00
518	Субсидии бюджетным учреждениям	08	04	0720000040	610	140 000,00
519	СОЦИАЛЬНАЯ ПОЛИТИКА	10	00	0000000000	000	132 618 314,00
520	Пенсионное обеспечение	10	01	0000000000	000	3 500 000,00
521	Муниципальная программа "Развитие системы социальной поддержки граждан"	10	01	0300000000	000	3 500 000,00
522	Подпрограмма "Социальная поддержка отдельных категорий граждан"	10	01	0330000000	000	3 500 000,00
523	Ежемесячная выплата пенсии за выслугу лет гражданам, замещавшим должности муниципальной службы ЗАТО Железногорск	10	01	0330000390	000	3 500 000,00
524	Социальное обеспечение и иные выплаты населению	10	01	0330000390	300	3 500 000,00
525	Публичные нормативные социальные выплаты гражданам	10	01	0330000390	310	3 500 000,00
526	Социальное обслуживание населения	10	02	0000000000	000	37 757 430,00
527	Муниципальная программа "Развитие системы социальной поддержки граждан"	10	02	0300000000	000	37 734 430,00
528	Подпрограмма "Повышение качества и доступности социальных услуг гражданам"	10	02	0310000000	000	37 734 430,00
529	Предоставление услуг (выполнение работ) социального обслуживания	10	02	0310000020	000	2 324 830,00
530	Предоставление субсидий бюджетным, автономным учреждениям и иным некоммерческим организациям	10	02	0310000020	600	2 324 830,00
531	Субсидии бюджетным учреждениям	10	02	0310000020	610	2 324 830,00
532	Расходы по социальному обслуживанию населения, в том числе по предоставлению мер социальной поддержки работникам муниципальных учреждений социального обслуживания (в соответствии с Законом края от 16 декабря 2014 года № 7-3023 "Об организации социального обслуживания граждан в Красноярском крае")	10	02	0310001510	000	35 409 600,00
533	Предоставление субсидий бюджетным, автономным учреждениям и иным некоммерческим организациям	10	02	0310001510	600	35 409 600,00
534	Субсидии бюджетным учреждениям	10	02	0310001510	610	35 409 600,00
535	Муниципальная программа "Гражданское общество-ЗАТО Железногорск"	10	02	1500000000	000	23 000,00
536	Подпрограмма "Содействие в реализации гражданских инициатив и поддержка социально ориентированных некоммерческих организаций"	10	02	1510000000	000	23 000,00
537	Проведение общегородских социально значимых мероприятий с участием сотрудников и добровольцев СОНКО	10	02	1510000100	000	23 000,00
538	Предоставление субсидий бюджетным, автономным учреждениям и иным некоммерческим организациям	10	02	1510000100	600	23 000,00
539	Субсидии бюджетным учреждениям	10	02	1510000100	610	23 000,00
540	Социальное обеспечение населения	10	03	0000000000	000	25 627 845,00
541	Муниципальная программа "Развитие образования ЗАТО Железногорск"	10	03	0200000000	000	5 647 500,00
542	Подпрограмма "Развитие дошкольного, общего и дополнительного образования детей"	10	03	0210000000	000	5 647 500,00
543	Обеспечение питанием детей, обучающихся в муниципальных и частных образовательных организациях, реализующих основные общеобразовательные программы, без взимания платы	10	03	0210075660	000	5 647 500,00
544	Социальное обеспечение и иные выплаты населению	10	03	0210075660	300	63 698,00
545	Публичные нормативные социальные выплаты гражданам	10	03	0210075660	310	63 698,00
546	Предоставление субсидий бюджетным, автономным учреждениям и иным некоммерческим организациям	10	03	0210075660	600	5 583 802,00
547	Субсидии бюджетным учреждениям	10	03	0210075660	610	5 419 243,00
548	Субсидии автономным учреждениям	10	03	0210075660	620	164 559,00
549	Муниципальная программа "Развитие системы социальной поддержки граждан"	10	03	0300000000	000	18 468 345,00
550	Подпрограмма "Социальная поддержка отдельных категорий граждан"	10	03	0330000000	000	18 468 345,00
551	Денежная выплата на оплату жилищно-коммунальных услуг гражданам, заключившим с Администрацией ЗАТО г. Железногорск договоры пожизненного содержания с иждивением	10	03	0330000060	000	125 000,00
552	Социальное обеспечение и иные выплаты населению	10	03	0330000060	300	125 000,00
553	Публичные нормативные социальные выплаты гражданам	10	03	0330000060	310	125 000,00

554	Ежемесячная денежная компенсация Почетному гражданину ЗАТО Железногорск на оплату жилищно-коммунальных услуг	10	03	0330000070	000	405 000,00
555	Социальное обеспечение и иные выплаты населению	10	03	0330000070	300	405 000,00
556	Публичные нормативные социальные выплаты гражданам	10	03	0330000070	310	405 000,00
557	Обеспечение горячим питанием без взимания платы детей, обучающихся в муниципальных бюджетных, муниципальных автономных общеобразовательных учреждениях ЗАТО Железногорск	10	03	0330000080	000	2 545 805,00
558	Предоставление субсидий бюджетным, автономным учреждениям и иным некоммерческим организациям	10	03	0330000080	600	2 545 805,00
559	Субсидии бюджетным учреждениям	10	03	0330000080	610	2 427 725,00
560	Субсидии автономным учреждениям	10	03	0330000080	620	118 080,00
561	Ежемесячная денежная компенсация части стоимости платы за содержание жилых помещений для граждан, проживающих в домах, в которых размер платы за содержание жилых помещений устанавливается Администрацией ЗАТО г. Железногорск	10	03	0330000100	000	5 000 000,00
562	Социальное обеспечение и иные выплаты населению	10	03	0330000100	300	5 000 000,00
563	Социальные выплаты гражданам, кроме публичных нормативных социальных выплат	10	03	0330000100	320	5 000 000,00
564	Денежная компенсация работникам муниципальных организаций за проезд детей транспортом общего пользования	10	03	0330000110	000	232 000,00
565	Социальное обеспечение и иные выплаты населению	10	03	0330000110	300	232 000,00
566	Публичные нормативные социальные выплаты гражданам	10	03	0330000110	310	232 000,00
567	Денежная компенсационная выплата в размере 50% родительской платы за присмотр и уход за детьми в образовательных организациях, реализующих образовательную программу дошкольного образования, родителям (законным представителям), являющимся работниками муниципальных дошкольных образовательных учреждений ЗАТО Железногорск, оплата труда которых осуществляется в диапазоне окладов 2231-3820 рублей	10	03	0330000120	000	804 000,00
568	Социальное обеспечение и иные выплаты населению	10	03	0330000120	300	804 000,00
569	Публичные нормативные социальные выплаты гражданам	10	03	0330000120	310	804 000,00
570	Обеспечение детей новогодними подарками	10	03	0330000130	000	1 506 657,00
571	Предоставление субсидий бюджетным, автономным учреждениям и иным некоммерческим организациям	10	03	0330000130	600	1 506 657,00
572	Субсидии бюджетным учреждениям	10	03	0330000130	610	1 395 418,00
573	Субсидии автономным учреждениям	10	03	0330000130	620	111 239,00
574	Новогодние мероприятия с вручением подарков детям	10	03	0330000140	000	109 855,00
575	Предоставление субсидий бюджетным, автономным учреждениям и иным некоммерческим организациям	10	03	0330000140	600	109 855,00
576	Субсидии бюджетным учреждениям	10	03	0330000140	610	109 855,00
577	Возмещение затрат организациям за оказанные услуги временного проживания с питанием	10	03	0330000150	000	599 838,00
578	Социальное обеспечение и иные выплаты населению	10	03	0330000150	300	599 838,00
579	Социальные выплаты гражданам, кроме публичных нормативных социальных выплат	10	03	0330000150	320	599 838,00
580	Оказание адресной социальной помощи отдельным категориям граждан	10	03	0330000160	000	2 190 000,00
581	Социальное обеспечение и иные выплаты населению	10	03	0330000160	300	2 190 000,00
582	Социальные выплаты гражданам, кроме публичных нормативных социальных выплат	10	03	0330000160	320	2 190 000,00
583	Адресная социальная помощь работникам муниципальных организаций на приобретение путевок (курсовок) на санаторно-курортное лечение	10	03	0330000170	000	300 000,00
584	Социальное обеспечение и иные выплаты населению	10	03	0330000170	300	300 000,00
585	Публичные нормативные социальные выплаты гражданам	10	03	0330000170	310	300 000,00
586	Денежная выплата работникам муниципальных организаций на возмещение расходов по зубопротезированию	10	03	0330000180	000	400 000,00
587	Социальное обеспечение и иные выплаты населению	10	03	0330000180	300	400 000,00
588	Публичные нормативные социальные выплаты гражданам	10	03	0330000180	310	400 000,00
589	Возмещение затрат специализированным организациям, оказывающим транспортные услуги пассажирских и грузовых перевозок	10	03	0330000200	000	241 550,00
590	Предоставление субсидий бюджетным, автономным учреждениям и иным некоммерческим организациям	10	03	0330000200	600	241 550,00
591	Субсидии бюджетным учреждениям	10	03	0330000200	610	241 550,00
592	Мероприятия, связанные с проведением Международного дня инвалидов	10	03	0330000220	000	40 000,00
593	Социальное обеспечение и иные выплаты населению	10	03	0330000220	300	40 000,00
594	Социальные выплаты гражданам, кроме публичных нормативных социальных выплат	10	03	0330000220	320	40 000,00
595	Возмещение затрат за приобретение путевок на санаторно-курортное лечение отдельных категорий граждан	10	03	0330000230	000	1 000 000,00
596	Социальное обеспечение и иные выплаты населению	10	03	0330000230	300	1 000 000,00
597	Социальные выплаты гражданам, кроме публичных нормативных социальных выплат	10	03	0330000230	320	1 000 000,00
598	Единовременная денежная выплата активистам ветеранского движения города	10	03	0330000260	000	330 000,00
599	Социальное обеспечение и иные выплаты населению	10	03	0330000260	300	330 000,00
600	Социальные выплаты гражданам, кроме публичных нормативных социальных выплат	10	03	0330000260	320	330 000,00
601	Обучение граждан пожилого возраста основам компьютерной грамотности	10	03	0330000270	000	192 640,00
602	Предоставление субсидий бюджетным, автономным учреждениям и иным некоммерческим организациям	10	03	0330000270	600	192 640,00
603	Субсидии бюджетным учреждениям	10	03	0330000270	610	192 640,00
604	Возмещение затрат за оздоровление граждан, достигших пенсионного возраста	10	03	0330000290	000	138 000,00
605	Социальное обеспечение и иные выплаты населению	10	03	0330000290	300	138 000,00
606	Социальные выплаты гражданам, кроме публичных нормативных социальных выплат	10	03	0330000290	320	138 000,00
607	Единовременное материальное вознаграждение при присвоении звания "Почетный гражданин ЗАТО Железногорск Красноярского края"	10	03	0330000330	000	8 000,00
608	Социальное обеспечение и иные выплаты населению	10	03	0330000330	300	8 000,00
609	Публичные нормативные социальные выплаты гражданам	10	03	0330000330	310	8 000,00
610	Ежемесячное материальное вознаграждение Почетному гражданину ЗАТО Железногорск при достижении пенсионного возраста	10	03	0330000340	000	277 500,00
611	Социальное обеспечение и иные выплаты населению	10	03	0330000340	300	277 500,00
612	Публичные нормативные социальные выплаты гражданам	10	03	0330000340	310	277 500,00
613	Денежная выплата Почетному гражданину ЗАТО Железногорск на возмещение стоимости санаторно-курортного лечения	10	03	0330000350	000	250 000,00
614	Социальное обеспечение и иные выплаты населению	10	03	0330000350	300	250 000,00
615	Публичные нормативные социальные выплаты гражданам	10	03	0330000350	310	250 000,00
616	Ежемесячная денежная компенсация Почетному гражданину ЗАТО Железногорск за пользование услугами местной телефонной сети	10	03	0330000360	000	32 800,00
617	Социальное обеспечение и иные выплаты населению	10	03	0330000360	300	32 800,00
618	Публичные нормативные социальные выплаты гражданам	10	03	0330000360	310	32 800,00
619	Поздравление Почетного гражданина ЗАТО Железногорск в связи с юбилейной датой рождения (70, 75, 80, 85, 90, 95, 100 лет и более)	10	03	0330000370	000	5 000,00
620	Закупка товаров, работ и услуг для государственных (муниципальных) нужд	10	03	0330000370	200	5 000,00
621	Иные закупки товаров, работ и услуг для обеспечения государственных (муниципальных) нужд	10	03	0330000370	240	5 000,00
622	Возмещение затрат за организацию и проведение похорон Почетного гражданина ЗАТО Железногорск	10	03	0330000380	000	300 000,00
623	Социальное обеспечение и иные выплаты населению	10	03	0330000380	300	300 000,00
624	Социальные выплаты гражданам, кроме публичных нормативных социальных выплат	10	03	0330000380	320	300 000,00
625	Денежная выплата ежемесячного общего объема содержания с иждивением гражданам, заключившим с Администрацией ЗАТО г. Железногорск договоры пожизненного содержания с иждивением в обмен на передачу жилого помещения в муниципальную собственность	10	03	0330000400	000	1 305 000,00
626	Социальное обеспечение и иные выплаты населению	10	03	0330000400	300	1 305 000,00
627	Публичные нормативные социальные выплаты гражданам	10	03	0330000400	310	1 305 000,00
628	Возмещение затрат за текущий ремонт жилых помещений гражданам, заключившим с Администрацией ЗАТО г. Железногорск договоры пожизненного содержания с иждивением в обмен на передачу жилого помещения в муниципальную собственность	10	03	0330000410	000	40 000,00
629	Социальное обеспечение и иные выплаты населению	10	03	0330000410	300	40 000,00
630	Социальные выплаты гражданам, кроме публичных нормативных социальных выплат	10	03	0330000410	320	40 000,00
631	Возмещение затрат специализированной службе по вопросам похоронного дела за ритуальные услуги по захоронению граждан, заключивших с Администрацией ЗАТО г. Железногорск договоры пожизненного содержания с иждивением в обмен на передачу жилого помещения в муниципальную собственность	10	03	0330000420	000	30 000,00
632	Социальное обеспечение и иные выплаты населению	10	03	0330000420	300	30 000,00
633	Социальные выплаты гражданам, кроме публичных нормативных социальных выплат	10	03	0330000420	320	30 000,00
634	Обеспечение бесплатного проезда детей и лиц, сопровождающих организованные группы детей, до места нахождения загородных оздоровительных лагерей и обратно (в соответствии с Законом края от 7 июля 2009 года № 8-3618 "Об обеспечении прав детей на отдых, оздоровление и занятость в Красноярском крае")	10	03	0330006400	000	59 700,00
635	Социальное обеспечение и иные выплаты населению	10	03	0330006400	300	59 700,00
636	Социальные выплаты гражданам, кроме публичных нормативных социальных выплат	10	03	0330006400	320	59 700,00
637	Муниципальная программа "Молодежь ЗАТО Железногорск в XXI веке"	10	03	1000000000	000	1 512 000,00
638	Подпрограмма "Обеспечение жильем молодых семей ЗАТО Железногорск"	10	03	1030000000	000	1 512 000,00
639	Расходы на предоставление социальных выплат молодым семьям на приобретение (строительство) жилья	10	03	10300L0200	000	1 512 000,00
640	Социальное обеспечение и иные выплаты населению	10	03	10300L0200	300	1 512 000,00
641	Социальные выплаты гражданам, кроме публичных нормативных социальных выплат	10	03	10300L0200	320	1 512 000,00
642	Охрана семьи и детства	10	04	0000000000	000	21 131 400,00
643	Муниципальная программа "Развитие образования ЗАТО Железногорск"	10	04	0200000000	000	21 131 400,00
644	Подпрограмма "Развитие дошкольного, общего и дополнительного образования детей"	10	04	0210000000	000	19 550 700,00
645	Выплата и доставка компенсации родительской платы за присмотр и уход за детьми в образовательных организациях края, реализующих образовательную программу дошкольного образования	10	04	0210075560	000	19 550 700,00
646	Социальное обеспечение и иные выплаты населению	10	04	0210075560	300	19 550 700,00
647	Публичные нормативные социальные выплаты гражданам	10	04	0210075560	310	19 550 700,00
648	Подпрограмма "Государственная поддержка детей сирот, расширение практики применения семейных форм воспитания"	10	04	0220000000	000	1 580 700,00
649	Обеспечение жилыми помещениями детей-сирот и детей, оставшихся без попечения родителей, лиц из числа детей-сирот и детей, оставшихся без попечения родителей	10	04	02200R0820	000	1 580 700,00
650	Капитальные вложения в объекты государственной (муниципальной) собственности	10	04	02200R0820	400	1 580 700,00
651	Бюджетные инвестиции	10	04	02200R0820	410	1 580 700,00
652	Другие вопросы в области социальной политики	10	06	0000000000	000	44 601 639,00
653	Муниципальная программа "Развитие системы социальной поддержки граждан"	10	06	0300000000	000	43 252 639,00
654	Подпрограмма "Обеспечение своевременного и качественного исполнения переданных государственных полномочий по приему граждан, сбору документов, ведению базы данных получателей социальной помощи и организации социального обслуживания"	10	06	0320000000	000	42 382 700,00
655	Осуществление государственных полномочий по организации деятельности органов управления системой социальной защиты населения (в соответствии с Законом края от 20.12.2005 №17-4294 "О наделении органов местного самоуправления муниципальных образований края государственными полномочиями по организации деятельности органов управления системой социальной защиты населения, обеспечивающих решение вопросов социальной поддержки и социального обслуживания населения")	10	06	0320075130	000	42 382 700,00
656	Расходы на выплаты персоналу в целях обеспечения выполнения функций государственными (муниципальными) органами, казенными учреждениями, органами управления государственными внебюджетными фондами	10	06	0320075130	100	37 113 200,00
657	Расходы на выплаты персоналу государственных (муниципальных) органов	10	06	0320075130	120	37 113 200,00
658	Закупка товаров, работ и услуг для государственных (муниципальных) нужд	10	06	0320075130	200	5 259 500,00
659	Иные закупки товаров, работ и услуг для обеспечения государственных (муниципальных) нужд	10	06	0320075130	240	5 259 500,00
660	Иные бюджетные ассигнования	10	06	0320075130	800	10 000,00
661	Уплата налогов, сборов и иных платежей	10	06	0320075130	850	10 000,00
662	Подпрограмма "Социальная поддержка отдельных категорий граждан"	10	06	0330000000	000	869 939,00
663	Создание условий для активного участия граждан старшего поколения в общественной жизни	10	06	0330000020	000	10 000,00
664	Предоставление субсидий бюджетным, автономным учреждениям и иным некоммерческим организациям	10	06	0330000020	600	10 000,00
665	Субсидии бюджетным учреждениям	10	06	0330000020	610	10 000,00
666	Изготовление печатной продукции для информирования населения о мерах социальной поддержки отдельных категорий граждан	10	06	0330000040	000	80 000,00
667	Закупка товаров, работ и услуг для государственных (муниципальных) нужд	10	06	0330000040	200	80 000,00
668	Иные закупки товаров, работ и услуг для обеспечения государственных (муниципальных) нужд	10	06	0330000040	240	80 000,00
669	Проведение социально значимых мероприятий по торжественным регистрациям рождения детей	10	06	0330000090	000	80 000,00
670	Предоставление субсидий бюджетным, автономным учреждениям и иным некоммерческим организациям	10	06	0330000090	600	80 000,00
671	Субсидии бюджетным учреждениям	10	06	0330000090	610	80 000,00
672	Информирование населения ЗАТО Железногорск об изменениях в законодательстве Российской Федерации и Красноярского края о мерах социальной поддержки граждан	10	06	0330000240	000	90 000,00
673	Закупка товаров, работ и услуг для государственных (муниципальных) нужд	10	06	0330000240	200	90 000,00
674	Иные закупки товаров, работ и услуг для обеспечения государственных (муниципальных) нужд	10	06	0330000240	240	90 000,00
675	Поздравление отдельных категорий граждан старшего поколения	10	06	0330000310	000	158 309,00
676	Предоставление субсидий бюджетным, автономным учреждениям и иным некоммерческим организациям	10	06	0330000310	600	158 309,00
677	Субсидии бюджетным учреждениям	10	06	0330000310	610	158 309,00
678	Обеспечение беспрепятственного доступа к муниципальным учреждениям социальной инфраструктуры для инвалидов и других маломобильных групп населения	10	06	0330000430	000	451 630,00
679	Закупка товаров, работ и услуг для государственных (муниципальных) нужд	10	06	0330000430	200	451 630,00
680	Иные закупки товаров, работ и услуг для обеспечения государственных (муниципальных) нужд	10	06	0330000430	240	451 630,00
681	Муниципальная программа "Гражданское общество-ЗАТО Железногорск"	10	06	1500000000	000	1 349 000,00
682	Подпрограмма "Содействие в реализации гражданских инициатив и поддержка социально ориентированных некоммерческих организаций"	10	06	1510000000	000	1 349 000,00
683	Культурно-досуговые мероприятия с участием общественных объединений граждан с ограниченными возможностями здоровья	10	06	1510000060	000	437 600,00
684	Закупка товаров, работ и услуг для государственных (муниципальных) нужд	10	06	1510000060	200	50 000,00
685	Иные закупки товаров, работ и услуг для обеспечения государственных (муниципальных) нужд	10	06	1510000060	240	50 000,00
686	Предоставление субсидий бюджетным, автономным учреждениям и иным некоммерческим организациям	10	06	1510000060	600	387 600,00
687	Субсидии бюджетным учреждениям	10	06	1510000060	610	387 600,00
688	Проведение лекций по краеведению и культуре для участников общественных объединений	10	06	1510000090	000	84 400,00
689	Предоставление субсидий бюджетным, автономным учреждениям и иным некоммерческим организациям	10	06	1510000090	600	84 400,00
690	Субсидии бюджетным учреждениям	10	06	1510000090	610	84 400,00
691	Проведение общегородских социально значимых мероприятий с участием сотрудников и добровольцев СОНКО	10	06	1510000100	000	827 000,00
692	Закупка товаров, работ и услуг для государственных (муниципальных) нужд	10	06	1510000100	200	75 000,00
693	Иные закупки товаров, работ и услуг для обеспечения государственных (муниципальных) нужд	10	06	1510000100	240	75 000,00
694	Предоставление субсидий бюджетным, автономным учреждениям и иным некоммерческим организациям	10	06	1510000100	600	752 000,00
695	Субсидии бюджетным учреждениям	10	06	1510000100	610	718 000,00
696	Субсидии автономным учреждениям	10	06	1510000100	620	34 000,00
697	ФИЗИЧЕСКАЯ КУЛЬТУРА И СПОРТ	11	00	0000000000	000	63 950 808,00
698	Массовый спорт	11	02	0000000000	000	58 381 501,00
699	Муниципальная программа "Безопасный город"	11	02	0700000000	000	60 000,00
700	Подпрограмма "Комплексные меры противодействия злоупотреблению наркотическими средствами и их незаконному обороту"	11	02	0720000000	000	60 000,00
701	Организация и проведение профилактических мероприятий антинаркотической направленности	11	02	0720000030	000	50 000,00
702	Предоставление субсидий бюджетным, автономным учреждениям и иным некоммерческим организациям	11	02	0720000030	600	50 000,00
703	Субсидии автономным учреждениям	11	02	0720000030	620	50 000,00
704	Создание условий для вовлечения граждан в антинаркотическую деятельность	11	02	0720000040	000	10 000,00
705	Предоставление субсидий бюджетным, автономным учреждениям и иным некоммерческим организациям	11	02	0720000040	600	10 000,00
706	Субсидии автономным учреждениям	11	02	0720000040	620	10 000,00
707	Муниципальная программа "Развитие физической культуры и спорта в ЗАТО Железногорск"	11	02	0900000000	000	58 321 501,00
708	Подпрограмма "Развитие массовой физической культуры и спорта"	11	02	0910000000	000	58 321 501,00
709	Физкультурно-оздоровительное обслуживание	11	02	0910000010	000	53 321 501,00
710	Предоставление субсидий бюджетным, автономным учреждениям и иным некоммерческим организациям	11	02	0910000010	600	53 321 501,00
711	Субсидии автономным учреждениям	11	02	0910000010	620	53 321 501,00
712	Проведение официальных физкультурно-оздоровительных и спортивных мероприятий городского округа ЗАТО Железногорск	11	02	0910000020	000	2 400 000,00
713	Предоставление субсидий бюджетным, автономным учреждениям и иным некоммерческим организациям	11	02	0910000020	600	2 400 000,00
714	Субсидии автономным учреждениям	11	02	0910000020	620	2 400 000,00
715	Обеспечение участия спортивных сборных команд ЗАТО Железногорск в выездных спортивных соревнованиях и учебно-тренировочных сборах разного уровня: ведомственного, муниципального, регионального, всероссийского	11	02	0910000030	000	2 600 000,00
716	Предоставление субсидий бюджетным, автономным учреждениям и иным некоммерческим организациям	11	02	0910000030	600	2 600 000,00
717	Субсидии автономным учреждениям	11	02	0910000030	620	2 600 000,00
718	Другие вопросы в области физической культуры и спорта	11	05	0000000000	000	5 569 307,00
719	Муниципальная программа "Развитие физической культуры и спорта в ЗАТО Железногорск"	11	05	0900000000	000	5 569 307,00
720	Подпрограмма "Развитие массовой физической культуры и спорта"	11	05	0910000000	000	5 569 307,00
721	Оказание содействия в реализации мероприятий по развитию физической культуры и спорта в ЗАТО Железногорск	11	05	0910000060	000	5 569 307,00
722	Расходы на выплаты персоналу в целях обеспечения выполнения функций государственными (муниципальными) органами, казенными учреждениями, органами управления государственными внебюджетными фондами	11	05	0910000060	100	5 166 000,00
723	Расходы на выплаты персоналу казенных учреждений	11	05	0910000060	110	5 166 000,00
724	Закупка товаров, работ и услуг для государственных (муниципальных) нужд	11	05	0910000060	200	393 307,00
725	Иные закупки товаров, работ и услуг для обеспечения государственных (муниципальных) нужд	11	05	0910000060	240	393 307,00
726	Иные бюджетные ассигнования	11	05	0910000060	800	10 000,00
727	Уплата налогов, сборов и иных платежей	11	05	0910000060	850	10 000,00
728	СРЕДСТВА МАССОВОЙ ИНФОРМАЦИИ	12	00	0000000000	000	17 141 699,00
729	Периодическая печать и издательства	12	02	0000000000	000	17 141 699,00
730	Муниципальная программа "Гражданское общество-ЗАТО Железногорск"	12	02	1500000000	000	17 141 699,00
731	Подготовка и публикация официальных материалов в газете	12	02	1500000010	000	10 041 699,00
732	Расходы на выплаты персоналу в целях обеспечения выполнения функций государственными (муниципальными) органами, казенными учреждениями, органами управления государственными внебюджетными фондами	12	02	1500000010	100	4 734 028,00
733	Расходы на выплаты персоналу казенных учреждений	12	02	1500000010	110	4 734 028,00
734	Закупка товаров, работ и услуг для государственных (муниципальных) нужд	12	02	1500000010	200	5 302 671,00
735	Иные закупки товаров, работ и услуг для обеспечения государственных (муниципальных) нужд	12	02	1500000010	240	5 302 671,00
736	Иные бюджетные ассигнования	12	02	1500000010	800	5 000,00
737	Уплата налогов, сборов и иных платежей	12	02	1500000010	850	5 000,00
738	Подготовка и выпуск периодического печатного издания	12	02	1500000020	000	7 100 000,00
739	Расходы на выплаты персоналу в целях обеспечения выполнения функций государственными (муниципальными) органами, казенными учреждениями, органами управления государственными внебюджетными фондами	12	02	1500000020	100	4 512 871,00
740	Расходы на выплаты персоналу казенных учреждений	12	02	1500000020	110	4 512 871,00
741	Закупка товаров, работ и услуг для государственных (муниципальных) нужд	12	02	1500000020	200	2 587 129,00
742	Иные закупки товаров, работ и услуг для обеспечения государственных (муниципальных) нужд	12	02	1500000020	240	2 587 129,00
743	ОБСЛУЖИВАНИЕ ГОСУДАРСТВЕННОГО И МУНИЦИПАЛЬНОГО ДОЛГА	13	00	0000000000	000	8 666 959,00
744	Обслуживание государственного внутреннего и муниципального долга	13	01	0000000000	000	8 666 959,00
745	Муниципальная программа "Управление муниципальными финансами в ЗАТО Железногорск"	13	01	1600000000	000	8 666 959,00
746	Подпрограмма "Управление муниципальным долгом ЗАТО Железногорск"	13	01	1610000000	000	8 666 959,00
747	Обслуживание муниципального долга	13	01	1610000010	000	8 666 959,00
748	Обслуживание государственного (муниципального) долга	13	01	1610000010	700	8 666 959,00
749	Обслуживание муниципального долга	13	01	1610000010	730	8 666 959,00
750	Итого					3 059 417 137,00

Приложение № 14 к решению Совета депутатов от 15 декабря 2016 № 15-66Р

РАСПРЕДЕЛЕНИЕ БЮДЖЕТНЫХ АССИГНОВАНИЙ ПО РАЗДЕЛАМ И ПОДРАЗДЕЛАМ, ЦЕЛЕВЫМ СТАТЬЯМ (МУНИЦИПАЛЬНЫМ ПРОГРАММАМ И НЕПРОГРАММНЫМ НАПРАВЛЕНИЯМ ДЕЯТЕЛЬНОСТИ), ГРУППАМ И ПОДГРУППАМ ВИДОВ РАСХОДОВ КЛАССИФИКАЦИИ РАСХОДОВ МЕСТНОГО БЮДЖЕТА НА 2019 ГОД

(рублей)

№ п/п	Наименование	Код				Утверждено на 2019 год
		раздела	подраздела	целевой статьи	вида расходов	
1	ОБЩЕГОСУДАРСТВЕННЫЕ ВОПРОСЫ	01	00	0000000000	000	260 848 842,00
2	Функционирование высшего должностного лица субъекта Российской Федерации и муниципального образования	01	02	0000000000	000	1 536 693,00
3	Непрограммные расходы представительного органа власти	01	02	8100000000	000	1 536 693,00
4	Функционирование Совета депутатов ЗАТО г. Железногорск	01	02	8110000000	000	1 536 693,00
5	Глава муниципального образования	01	02	8110000220	000	1 536 693,00
6	Расходы на выплаты персоналу в целях обеспечения выполнения функций государственными (муниципальными) органами, казенными учреждениями, органами управления государственными внебюджетными фондами	01	02	8110000220	100	1 536 693,00
7	Расходы на выплаты персоналу государственных (муниципальных) органов	01	02	8110000220	120	1 536 693,00
8	Функционирование законодательных (представительных) органов государственной власти и представительных органов муниципальных образований	01	03	0000000000	000	11 229 922,00
9	Непрограммные расходы представительного органа власти	01	03	8100000000	000	11 229 922,00
10	Функционирование Совета депутатов ЗАТО г. Железногорск	01	03	8110000000	000	11 229 922,00
11	Руководство и управление в сфере установленных функций органов местного самоуправления в рамках непрограммных расходов Совета депутатов ЗАТО г. Железногорск	01	03	8110000210	000	9 834 182,00
12	Расходы на выплаты персоналу в целях обеспечения выполнения функций государственными (муниципальными) органами, казенными учреждениями, органами управления государственными внебюджетными фондами	01	03	8110000210	100	4 561 301,00
13	Расходы на выплаты персоналу государственных (муниципальных) органов	01	03	8110000210	120	4 561 301,00
14	Закупка товаров, работ и услуг для государственных (муниципальных) нужд	01	03	8110000210	200	5 272 881,00
15	Иные закупки товаров, работ и услуг для обеспечения государственных (муниципальных) нужд	01	03	8110000210	240	5 272 881,00
16	Депутаты представительного органа муниципального образования	01	03	8110000230	000	1 395 740,00
17	Расходы на выплаты персоналу в целях обеспечения выполнения функций государственными (муниципальными) органами, казенными учреждениями, органами управления государственными внебюджетными фондами	01	03	8110000230	100	1 395 740,00
18	Расходы на выплаты персоналу государственных (муниципальных) органов	01	03	8110000230	120	1 395 740,00
19	Функционирование Правительства Российской Федерации, высших исполнительных органов государственной власти субъектов Российской Федерации, местных администраций	01	04	0000000000	000	98 148 678,00
20	Муниципальная программа "Развитие образования ЗАТО Железногорск"	01	04	0200000000	000	4 463 700,00
21	Подпрограмма "Государственная поддержка детей сирот, расширение практики применения семейных форм воспитания"	01	04	0220000000	000	4 463 700,00
22	Осуществление государственных полномочий по организации и осуществлению деятельности по опеке и попечительству в отношении несовершеннолетних	01	04	0220075520	000	4 463 700,00
23	Расходы на выплаты персоналу в целях обеспечения выполнения функций государственными (муниципальными) органами, казенными учреждениями, органами управления государственными внебюджетными фондами	01	04	0220075520	100	4 117 177,00
24	Расходы на выплаты персоналу государственных (муниципальных) органов	01	04	0220075520	120	4 117 177,00
25	Закупка товаров, работ и услуг для государственных (муниципальных) нужд	01	04	0220075520	200	346 523,00
26	Иные закупки товаров, работ и услуг для обеспечения государственных (муниципальных) нужд	01	04	0220075520	240	346 523,00
27	Муниципальная программа "Развитие муниципальной службы в ЗАТО Железногорск"	01	04	1300000000	000	500 000,00
28	Получение дополнительного профессионального образования муниципальными служащими Администрации ЗАТО г. Железногорск	01	04	1300000040	000	500 000,00
29	Закупка товаров, работ и услуг для государственных (муниципальных) нужд	01	04	1300000040	200	500 000,00
30	Иные закупки товаров, работ и услуг для обеспечения государственных (муниципальных) нужд	01	04	1300000040	240	500 000,00
31	Непрограммные расходы Администрации ЗАТО г. Железногорск	01	04	8200000000	000	93 184 978,00
32	Функционирование Администрации ЗАТО г. Железногорск	01	04	8210000000	000	91 127 478,00
33	Руководство и управление в сфере установленных функций органов местного самоуправления в рамках непрограммных расходов Администрации ЗАТО г. Железногорск	01	04	8210000210	000	89 590 785,00
34	Расходы на выплаты персоналу в целях обеспечения выполнения функций государственными (муниципальными) органами, казенными учреждениями, органами управления государственными внебюджетными фондами	01	04	8210000210	100	64 779 061,00
35	Расходы на выплаты персоналу государственных (муниципальных) органов	01	04	8210000210	120	64 779 061,00
36	Закупка товаров, работ и услуг для государственных (муниципальных) нужд	01	04	8210000210	200	23 269 470,00
37	Иные закупки товаров, работ и услуг для обеспечения государственных (муниципальных) нужд	01	04	8210000210	240	23 269 470,00
38	Иные бюджетные ассигнования	01	04	8210000210	800	1 542 254,00
39	Уплата налогов, сборов и иных платежей	01	04	8210000210	850	1 542 254,00
40	Глава местной администрации (исполнительно-распорядительного органа муниципального образования)	01	04	8210000220	000	1 536 693,00
41	Расходы на выплаты персоналу в целях обеспечения выполнения функций государственными (муниципальными) органами, казенными учреждениями, органами управления государственными внебюджетными фондами	01	04	8210000220	100	1 536 693,00
42	Расходы на выплаты персоналу государственных (муниципальных) органов	01	04	8210000220	120	1 536 693,00
43	Другие непрограммные расходы Администрации ЗАТО г. Железногорск	01	04	8220000000	000	2 057 500,00
44	Осуществление государственных полномочий по осуществлению уведомительной регистрации коллективных договоров и территориальных соглашений и контроля за их выполнением	01	04	8220074290	000	190 700,00
45	Расходы на выплаты персоналу в целях обеспечения выполнения функций государственными (муниципальными) органами, казенными учреждениями, органами управления государственными внебюджетными фондами	01	04	8220074290	100	182 350,00
46	Расходы на выплаты персоналу государственных (муниципальных) органов	01	04	8220074290	120	182 350,00
47	Закупка товаров, работ и услуг для государственных (муниципальных) нужд	01	04	8220074290	200	8 350,00
48	Иные закупки товаров, работ и услуг для обеспечения государственных (муниципальных) нужд	01	04	8220074290	240	8 350,00
49	Выполнение государственных полномочий по созданию и обеспечению деятельности административных комиссий	01	04	8220075140	000	631 000,00
50	Расходы на выплаты персоналу в целях обеспечения выполнения функций государственными (муниципальными) органами, казенными учреждениями, органами управления государственными внебюджетными фондами	01	04	8220075140	100	588 168,00
51	Расходы на выплаты персоналу государственных (муниципальных) органов	01	04	8220075140	120	588 168,00
52	Закупка товаров, работ и услуг для государственных (муниципальных) нужд	01	04	8220075140	200	42 832,00
53	Иные закупки товаров, работ и услуг для обеспечения государственных (муниципальных) нужд	01	04	8220075140	240	42 832,00
54	Осуществление государственных полномочий в области архивного дела, переданных органам местного самоуправления Красноярского края	01	04	8220075190	000	2 900,00
55	Расходы на выплаты персоналу в целях обеспечения выполнения функций государственными (муниципальными) органами, казенными учреждениями, органами управления государственными внебюджетными фондами	01	04	8220075190	100	2 100,00
56	Расходы на выплаты персоналу государственных (муниципальных) органов	01	04	8220075190	120	2 100,00
57	Закупка товаров, работ и услуг для государственных (муниципальных) нужд	01	04	8220075190	200	800,00
58	Иные закупки товаров, работ и услуг для обеспечения государственных (муниципальных) нужд	01	04	8220075190	240	800,00
59	Осуществление государственных полномочий по созданию и обеспечению деятельности комиссий по делам несовершеннолетних и защите их прав	01	04	8220076040	000	1 232 900,00
60	Расходы на выплаты персоналу в целях обеспечения выполнения функций государственными (муниципальными) органами, казенными учреждениями, органами управления государственными внебюджетными фондами	01	04	8220076040	100	1 176 336,00
61	Расходы на выплаты персоналу государственных (муниципальных) органов	01	04	8220076040	120	1 176 336,00
62	Закупка товаров, работ и услуг для государственных (муниципальных) нужд	01	04	8220076040	200	56 564,00
63	Иные закупки товаров, работ и услуг для обеспечения государственных (муниципальных) нужд	01	04	8220076040	240	56 564,00
64	Обеспечение деятельности финансовых, налоговых и таможенных органов и органов финансового (финансово-бюджетного) надзора	01	06	0000000000	000	9 680 308,00
65	Муниципальная программа "Управление муниципальными финансами в ЗАТО Железногорск"	01	06	1600000000	000	9 680 308,00
66	Подпрограмма "Обеспечение реализации муниципальной программы и прочие мероприятия"	01	06	1620000000	000	9 680 308,00
67	Руководство и управление в сфере установленных функций органов местного самоуправления в рамках подпрограммы "Обеспечение реализации муниципальной программы и прочие мероприятия"	01	06	1620000210	000	9 680 308,00
68	Расходы на выплаты персоналу в целях обеспечения выполнения функций государственными (муниципальными) органами, казенными учреждениями, органами управления государственными внебюджетными фондами	01	06	1620000210	100	8 942 040,00
69	Расходы на выплаты персоналу государственных (муниципальных) органов	01	06	1620000210	120	8 942 040,00
70	Закупка товаров, работ и услуг для государственных (муниципальных) нужд	01	06	1620000210	200	737 268,00
71	Иные закупки товаров, работ и услуг для обеспечения государственных (муниципальных) нужд	01	06	1620000210	240	737 268,00
72	Иные бюджетные ассигнования	01	06	1620000210	800	1 000,00
73	Уплата налогов, сборов и иных платежей	01	06	1620000210	850	1 000,00
74	Резервные фонды	01	11	0000000000	000	1 200 801,00
75	Непрограммные расходы Финансового управления Администрации ЗАТО г. Железногорск	01	11	8300000000	000	1 200 801,00
76	Другие непрограммные расходы Финансового управления Администрации ЗАТО г. Железногорск	01	11	8320000000	000	1 200 801,00
77	Резервный фонд Администрации ЗАТО г. Железногорск	01	11	8320000110	000	1 200 801,00
78	Иные бюджетные ассигнования	01	11	8320000110	800	1 200 801,00
79	Резервные средства	01	11	8320000110	870	1 200 801,00
80	Другие общегосударственные вопросы	01	13	0000000000	000	139 052 440,00
81	Муниципальная программа "Реформирование и модернизация жилищно-коммунального хозяйства и повышение энергетической эффективности на территории ЗАТО Железногорск"	01	13	0400000000	000	5 900 000,00
82	Подпрограмма "Энергосбережение и повышение энергетической эффективности ЗАТО Железногорск"	01	13	0430000000	000	5 900 000,00
83	Информационное обеспечение мероприятий по энергосбережению и повышению энергетической эффективности	01	13	0430000010	000	100 000,00
84	Закупка товаров, работ и услуг для государственных (муниципальных) нужд	01	13	0430000010	200	100 000,00
85	Иные закупки товаров, работ и услуг для обеспечения государственных (муниципальных) нужд	01	13	0430000010	240	100 000,00
86	Установка общедомовых приборов учета тепловой энергии и горячей воды в многоквартирных жилых домах	01	13	0430000020	000	5 000 000,00
87	Закупка товаров, работ и услуг для государственных (муниципальных) нужд	01	13	0430000020	200	5 000 000,00
88	Иные закупки товаров, работ и услуг для обеспечения государственных (муниципальных) нужд	01	13	0430000020	240	5 000 000,00
89	Установка индивидуальных приборов учета горячей, холодной воды и электрической энергии в помещениях, находящихся в муниципальной собственности	01	13	0430000040	000	800 000,00
90	Закупка товаров, работ и услуг для государственных (муниципальных) нужд	01	13	0430000040	200	800 000,00
91	Иные закупки товаров, работ и услуг для обеспечения государственных (муниципальных) нужд	01	13	0430000040	240	800 000,00
92	Муниципальная программа "Охрана окружающей среды, воспроизводство природных ресурсов на территории ЗАТО Железногорск"	01	13	0600000000	000	1 500 000,00
93	Подпрограмма "Обеспечение благоприятной окружающей среды, улучшение социально-экономических условий проживания населения"	01	13	0620000000	000	1 500 000,00
94	Организация и проведение конкурса "Лучший сад"	01	13	0620000010	000	500 000,00
95	Предоставление субсидий бюджетным, автономным учреждениям и иным некоммерческим организациям	01	13	0620000010	600	500 000,00
96	Субсидии некоммерческим организациям (за исключением государственных (муниципальных) учреждений)	01	13	0620000010	630	500 000,00
97	Организация и проведение конкурса "Лучший гараж"	01	13	0620000020	000	500 000,00
98	Предоставление субсидий бюджетным, автономным учреждениям и иным некоммерческим организациям	01	13	0620000020	600	500 000,00
99	Субсидии некоммерческим организациям (за исключением государственных (муниципальных) учреждений)	01	13	0620000020	630	500 000,00
100	Организация и проведение конкурса "Лучший двор"	01	13	0620000030	000	500 000,00
101	Предоставление субсидий бюджетным, автономным учреждениям и иным некоммерческим организациям	01	13	0620000030	600	500 000,00
102	Субсидии некоммерческим организациям (за исключением государственных (муниципальных) учреждений)	01	13	0620000030	630	500 000,00
103	Муниципальная программа "Безопасный город"	01	13	0700000000	000	290 000,00
104	Подпрограмма "Комплексные меры противодействия терроризму и экстремизму"	01	13	0710000000	000	90 000,00
105	Разработка и организация социальной антитеррористической рекламы и размещение в местах массового пребывания людей	01	13	0710000010	000	64 000,00
106	Закупка товаров, работ и услуг для государственных (муниципальных) нужд	01	13	0710000010	200	64 000,00
107	Иные закупки товаров, работ и услуг для обеспечения государственных (муниципальных) нужд	01	13	0710000010	240	64 000,00
108	Проведение антитеррористической профилактической акции "Семинар-практикум по антитеррористической подготовке с учащимися образовательных учреждений ЗАТО Железногорск"	01	13	0710000020	000	26 000,00
109	Закупка товаров, работ и услуг для государственных (муниципальных) нужд	01	13	0710000020	200	26 000,00
110	Иные закупки товаров, работ и услуг для обеспечения государственных (муниципальных) нужд	01	13	0710000020	240	26 000,00
111	Подпрограмма "Комплексные меры противодействия злоупотреблению наркотическими средствами и их незаконному обороту"	01	13	0720000000	000	200 000,00
112	Создание условий ограничения незаконного оборота наркотических средств	01	13	0720000050	000	200 000,00
113	Закупка товаров, работ и услуг для государственных (муниципальных) нужд	01	13	0720000050	200	200 000,00
114	Иные закупки товаров, работ и услуг для обеспечения государственных (муниципальных) нужд	01	13	0720000050	240	200 000,00
115	Муниципальная программа "Развитие культуры ЗАТО Железногорск"	01	13	0800000000	000	14 738 999,00
116	Подпрограмма "Досуг, искусство и народное творчество"	01	13	0820000000	000	8 413 000,00
117	Выполнение работ по обеспечению проведения праздников на территории ЗАТО Железногорск	01	13	0820000090	000	8 413 000,00
118	Закупка товаров, работ и услуг для государственных (муниципальных) нужд	01	13	0820000090	200	8 413 000,00
119	Иные закупки товаров, работ и услуг для обеспечения государственных (муниципальных) нужд	01	13	0820000090	240	8 413 000,00
120	Подпрограмма "Развитие архивного дела"	01	13	0840000000	000	6 325 999,00
121	Пополнение фондов архива и эффективное использование архивных документов	01	13	0840000010	000	6 325 999,00
122	Расходы на выплаты персоналу в целях обеспечения выполнения функций государственными (муниципальными) органами, казенными учреждениями, органами управления государственными внебюджетными фондами	01	13	0840000010	100	4 370 590,00
123	Расходы на выплаты персоналу казенных учреждений	01	13	0840000010	110	4 370 590,00
124	Закупка товаров, работ и услуг для государственных (муниципальных) нужд	01	13	0840000010	200	1 950 409,00
125	Иные закупки товаров, работ и услуг для обеспечения государственных (муниципальных) нужд	01	13	0840000010	240	1 950 409,00
126	Иные бюджетные ассигнования	01	13	0840000010	800	5 000,00
127	Уплата налогов, сборов и иных платежей	01	13	0840000010	850	5 000,00
128	Муниципальная программа "Развитие транспортной системы, содержание и благоустройство территории ЗАТО Железногорск"	01	13	1200000000	000	1 170 000,00
129	Подпрограмма "Повышение безопасности дорожного движения на дорогах общего пользования местного значения"	01	13	1220000000	000	1 170 000,00
130	Проведение конкурсов по тематике "Безопасность дорожного движения в ЗАТО Железногорск"	01	13	1220000020	000	80 000,00
131	Закупка товаров, работ и услуг для государственных (муниципальных) нужд	01	13	1220000020	200	80 000,00
132	Иные закупки товаров, работ и услуг для обеспечения государственных (муниципальных) нужд	01	13	1220000020	240	80 000,00
133	Организация социальной рекламы и печатной продукции по безопасности дорожного движения	01	13	1220000030	000	90 000,00
134	Закупка товаров, работ и услуг для государственных (муниципальных) нужд	01	13	1220000030	200	90 000,00
135	Иные закупки товаров, работ и услуг для обеспечения государственных (муниципальных) нужд	01	13	1220000030	240	90 000,00
136	Уплата административных штрафов и иных платежей	01	13	1220000040	000	1 000 000,00
137	Иные бюджетные ассигнования	01	13	1220000040	800	1 000 000,00
138	Уплата налогов, сборов и иных платежей	01	13	1220000040	850	1 000 000,00
139	Муниципальная программа "Управление муниципальным имуществом ЗАТО Железногорск"	01	13	1400000000	000	66 581 100,00
140	Подпрограмма "Управление объектами Муниципальной казны ЗАТО Железногорск"	01	13	1410000000	000	56 190 259,00
141	Инвентаризация и паспортизация объектов Муниципальной казны ЗАТО Железногорск и бесхозяйных объектов	01	13	1410000010	000	700 000,00
142	Закупка товаров, работ и услуг для государственных (муниципальных) нужд	01	13	1410000010	200	700 000,00
143	Иные закупки товаров, работ и услуг для обеспечения государственных (муниципальных) нужд	01	13	1410000010	240	700 000,00
144	Обеспечение приватизации муниципального имущества	01	13	1410000020	000	164 800,00
145	Закупка товаров, работ и услуг для государственных (муниципальных) нужд	01	13	1410000020	200	164 800,00
146	Иные закупки товаров, работ и услуг для обеспечения государственных (муниципальных) нужд	01	13	1410000020	240	164 800,00
147	Оценка рыночной стоимости муниципального имущества	01	13	1410000030	000	543 300,00
148	Закупка товаров, работ и услуг для государственных (муниципальных) нужд	01	13	1410000030	200	543 300,00
149	Иные закупки товаров, работ и услуг для обеспечения государственных (муниципальных) нужд	01	13	1410000030	240	543 300,00
150	Содержание муниципального жилого фонда, в том числе взносы на капитальный ремонт общего имущества в многоквартирном доме	01	13	1410000040	000	10 281 100,00
151	Закупка товаров, работ и услуг для государственных (муниципальных) нужд	01	13	1410000040	200	10 281 100,00
152	Иные закупки товаров, работ и услуг для обеспечения государственных (муниципальных) нужд	01	13	1410000040	240	10 281 100,00
153	Организация содержания и сохранности объектов Муниципальной казны ЗАТО Железногорск, свободных от прав третьих лиц	01	13	1410000050	000	15 555 464,00
154	Расходы на выплаты персоналу в целях обеспечения выполнения функций государственными (муниципальными) органами, казенными учреждениями, органами управления государственными внебюджетными фондами	01	13	1410000050	100	2 302 586,00
155	Расходы на выплаты персоналу казенных учреждений	01	13	1410000050	110	2 302 586,00
156	Закупка товаров, работ и услуг для государственных (муниципальных) нужд	01	13	1410000050	200	13 252 878,00
157	Иные закупки товаров, работ и услуг для обеспечения государственных (муниципальных) нужд	01	13	1410000050	240	13 252 878,00
158	Организация содержания и сохранности арендного фонда Муниципальной казны ЗАТО Железногорск, в том числе взносы на капитальный ремонт общего имущества в многоквартирном доме	01	13	1410000060	000	20 274 294,00
159	Расходы на выплаты персоналу в целях обеспечения выполнения функций государственными (муниципальными) органами, казенными учреждениями, органами управления государственными внебюджетными фондами	01	13	1410000060	100	6 948 106,00
160	Расходы на выплаты персоналу казенных учреждений	01	13	1410000060	110	6 948 106,00
161	Закупка товаров, работ и услуг для государственных (муниципальных) нужд	01	13	1410000060	200	13 326 188,00
162	Иные закупки товаров, работ и услуг для обеспечения государственных (муниципальных) нужд	01	13	1410000060	240	13 326 188,00
163	Уплата административных штрафов и прочих платежей	01	13	1410000110	000	1 000 000,00
164	Иные бюджетные ассигнования	01	13	1410000110	800	1 000 000,00
165	Исполнение судебных актов	01	13	1410000110	830	1 000 000,00
166	Руководство и управление в сфере установленных функций органов местного самоуправления в рамках подпрограммы "Управление объектами Муниципальной казны ЗАТО Железногорск"	01	13	1410000210	000	7 671 301,00
167	Расходы на выплаты персоналу в целях обеспечения выполнения функций государственными (муниципальными) органами, казенными учреждениями, органами управления государственными внебюджетными фондами	01	13	1410000210	100	7 671 301,00
168	Расходы на выплаты персоналу государственных (муниципальных) органов	01	13	1410000210	120	7 671 301,00
169	Подпрограмма "Развитие земельных отношений на территории ЗАТО Железногорск"	01	13	1420000000	000	10 390 841,00
170	Оказание содействия в реализации мероприятий по развитию земельных отношений на территории ЗАТО Железногорск	01	13	1420000020	000	10 390 841,00
171	Расходы на выплаты персоналу в целях обеспечения выполнения функций государственными (муниципальными) органами, казенными учреждениями, органами управления государственными внебюджетными фондами	01	13	1420000020	100	8 756 925,00
172	Расходы на выплаты персоналу казенных учреждений	01	13	1420000020	110	8 756 925,00
173	Закупка товаров, работ и услуг для государственных (муниципальных) нужд	01	13	1420000020	200	1 633 066,00
174	Иные закупки товаров, работ и услуг для обеспечения государственных (муниципальных) нужд	01	13	1420000020	240	1 633 066,00
175	Иные бюджетные ассигнования	01	13	1420000020	800	850,00
176	Уплата налогов, сборов и иных платежей	01	13	1420000020	850	850,00
177	Муниципальная программа "Гражданское общество-ЗАТО Железногорск"	01	13	1500000000	000	657 400,00
178	Подпрограмма "Содействие в реализации гражданских инициатив и поддержка социально ориентированных некоммерческих организаций"	01	13	1510000000	000	657 400,00
179	Предоставление субсидий социально ориентированным некоммерческим организациям на конкурсной основе на финансирование расходов, связанных с реализацией ими социально значимых проектов	01	13	1510000010	000	600 000,00
180	Предоставление субсидий бюджетным, автономным учреждениям и иным некоммерческим организациям	01	13	1510000010	600	600 000,00
181	Субсидии некоммерческим организациям (за исключением государственных (муниципальных) учреждений)	01	13	1510000010	630	600 000,00
182	Содействие в подготовке и повышении квалификации сотрудников и добровольцев социально ориентированных некоммерческих организаций	01	13	1510000020	000	57 400,00
183	Закупка товаров, работ и услуг для государственных (муниципальных) нужд	01	13	1510000020	200	57 400,00
184	Иные закупки товаров, работ и услуг для обеспечения государственных (муниципальных) нужд	01	13	1510000020	240	57 400,00
185	Муниципальная программа "Управление муниципальными финансами в ЗАТО Железногорск"	01	13	1600000000	000	7 125 744,00

186	Подпрограмма "Обеспечение реализации муниципальной программы и прочие мероприятия"	01	13	1620000000	000	7 125 744,00
187	Выполнение отдельных функций по исполнению бюджета	01	13	1620000020	000	7 125 744,00
188	Расходы на выплаты персоналу в целях обеспечения выполнения функций государственными (муниципальными) органами, казенными учреждениями, органами управления государственными внебюджетными фондами	01	13	1620000020	100	6 465 785,00
189	Расходы на выплаты персоналу казенных учреждений	01	13	1620000020	110	6 465 785,00
190	Закупка товаров, работ и услуг для государственных (муниципальных) нужд	01	13	1620000020	200	649 959,00
191	Иные закупки товаров, работ и услуг для обеспечения государственных (муниципальных) нужд	01	13	1620000020	240	649 959,00
192	Иные бюджетные ассигнования	01	13	1620000020	800	10 000,00
193	Уплата налогов, сборов и иных платежей	01	13	1620000020	850	10 000,00
194	Непрограммные расходы Администрации ЗАТО г. Железногорск	01	13	8200000000	000	40 939 197,00
195	Другие непрограммные расходы Администрации ЗАТО г. Железногорск	01	13	8220000000	000	40 939 197,00
196	Обеспечение деятельности подведомственных учреждений	01	13	8220000140	000	40 339 197,00
197	Расходы на выплаты персоналу в целях обеспечения выполнения функций государственными (муниципальными) органами, казенными учреждениями, органами управления государственными внебюджетными фондами	01	13	8220000140	100	33 293 371,00
198	Расходы на выплаты персоналу казенных учреждений	01	13	8220000140	110	33 293 371,00
199	Закупка товаров, работ и услуг для государственных (муниципальных) нужд	01	13	8220000140	200	6 809 826,00
200	Иные закупки товаров, работ и услуг для обеспечения государственных (муниципальных) нужд	01	13	8220000140	240	6 809 826,00
201	Иные бюджетные ассигнования	01	13	8220000140	800	236 000,00
202	Уплата налогов, сборов и иных платежей	01	13	8220000140	850	236 000,00
203	Исполнение судебных актов по искам о возмещении вреда, причиненного незаконными действиями (бездействием) органов местного самоуправления или их должностных лиц, в том числе в результате издания органами местного самоуправления актов, не соответствующих закону или иному нормативному правовому акту, а также судебных актов по иным искам о взыскании денежных средств за счет местного бюджета (за исключением судебных актов о взыскании денежных средств в порядке субсидиарной ответственности главных распорядителей средств местного бюджета) и иные судебные расходы в рамках непрограммных расходов Администрации ЗАТО г. Железногорск	01	13	8220000150	000	600 000,00
204	Иные бюджетные ассигнования	01	13	8220000150	800	600 000,00
205	Исполнение судебных актов	01	13	8220000150	830	500 000,00
206	Уплата налогов, сборов и иных платежей	01	13	8220000150	850	100 000,00
207	Непрограммные расходы Финансового управления Администрации ЗАТО г. Железногорск	01	13	8300000000	000	150 000,00
208	Другие непрограммные расходы Финансового управления Администрации ЗАТО г. Железногорск	01	13	8320000000	000	150 000,00
209	Исполнение судебных актов по искам о возмещении вреда, причиненного незаконными действиями (бездействием) органов местного самоуправления или их должностных лиц, в том числе в результате издания органами местного самоуправления актов, не соответствующих закону или иному нормативному правовому акту, а также судебных актов по иным искам о взыскании денежных средств за счет местного бюджета (за исключением судебных актов о взыскании денежных средств в порядке субсидиарной ответственности главных распорядителей средств местного бюджета) и иные судебные расходы в рамках непрограммных расходов Финансового управления Администрации ЗАТО г. Железногорск	01	13	8320000150	000	150 000,00
210	Иные бюджетные ассигнования	01	13	8320000150	800	150 000,00
211	Исполнение судебных актов	01	13	8320000150	830	150 000,00
212	НАЦИОНАЛЬНАЯ БЕЗОПАСНОСТЬ И ПРАВООХРАНИТЕЛЬНАЯ ДЕЯТЕЛЬНОСТЬ	03	00	0000000000	000	21 669 797,00
213	Защита населения и территории от чрезвычайных ситуаций природного и техногенного характера, гражданская оборона	03	09	0000000000	000	21 594 797,00
214	Муниципальная программа "Защита населения и территории ЗАТО Железногорск от чрезвычайных ситуаций природного и техногенного характера"	03	09	0500000000	000	21 594 797,00
215	Подпрограмма "Подготовка населения и территории в области гражданской обороны, предупреждения и ликвидации чрезвычайных ситуаций"	03	09	0510000000	000	21 594 797,00
216	Поддержание в постоянной готовности сил и средств, предназначенных для предупреждения и локализации (ликвидации) возможных чрезвычайных ситуаций и минимизации их последствий	03	09	0510000010	000	8 875 979,00
217	Закупка товаров, работ и услуг для государственных (муниципальных) нужд	03	09	0510000010	200	8 873 579,00
218	Иные закупки товаров, работ и услуг для обеспечения государственных (муниципальных) нужд	03	09	0510000010	240	8 873 579,00
219	Иные бюджетные ассигнования	03	09	0510000010	800	2 400,00
220	Уплата налогов, сборов и иных платежей	03	09	0510000010	850	2 400,00
221	Оказание содействия в реализации мероприятий по защите населения от чрезвычайных ситуаций природного и техногенного характера	03	09	0510000020	000	12 718 818,00
222	Расходы на выплаты персоналу в целях обеспечения выполнения функций государственными (муниципальными) органами, казенными учреждениями, органами управления государственными внебюджетными фондами	03	09	0510000020	100	11 192 752,00
223	Расходы на выплаты персоналу казенных учреждений	03	09	0510000020	110	11 192 752,00
224	Закупка товаров, работ и услуг для государственных (муниципальных) нужд	03	09	0510000020	200	1 524 066,00
225	Иные закупки товаров, работ и услуг для обеспечения государственных (муниципальных) нужд	03	09	0510000020	240	1 524 066,00
226	Иные бюджетные ассигнования	03	09	0510000020	800	2 000,00
227	Уплата налогов, сборов и иных платежей	03	09	0510000020	850	2 000,00
228	Другие вопросы в области национальной безопасности и правоохранительной деятельности	03	14	0000000000	000	75 000,00
229	Муниципальная программа "Защита населения и территории ЗАТО Железногорск от чрезвычайных ситуаций природного и техногенного характера"	03	14	0500000000	000	75 000,00
230	Подпрограмма "Обеспечение первичных мер пожарной безопасности на территории ЗАТО Железногорск"	03	14	0520000000	000	75 000,00
231	Проведение мероприятий противопожарной пропаганды	03	14	0520000010	000	75 000,00
232	Закупка товаров, работ и услуг для государственных (муниципальных) нужд	03	14	0520000010	200	75 000,00
233	Иные закупки товаров, работ и услуг для обеспечения государственных (муниципальных) нужд	03	14	0520000010	240	75 000,00
234	НАЦИОНАЛЬНАЯ ЭКОНОМИКА	04	00	0000000000	000	185 027 638,00
235	Лесное хозяйство	04	07	0000000000	000	8 152 961,00
236	Муниципальная программа "Охрана окружающей среды, воспроизводство природных ресурсов на территории ЗАТО Железногорск"	04	07	0600000000	000	8 152 961,00
237	Подпрограмма "Охрана, защита и воспроизводство городских лесов, лесов особо охраняемых природных территорий, расположенных в границах ЗАТО Железногорск"	04	07	0630000000	000	8 152 961,00
238	Мероприятия по охране, защите и воспроизводству городских лесов, лесов особо охраняемых территорий, расположенных в границах ЗАТО Железногорск	04	07	0630000010	000	8 152 961,00
239	Предоставление субсидий бюджетным, автономным учреждениям и иным некоммерческим организациям	04	07	0630000010	600	8 152 961,00
240	Субсидии бюджетным учреждениям	04	07	0630000010	610	8 152 961,00
241	Транспорт	04	08	0000000000	000	89 156 000,00
242	Муниципальная программа "Развитие транспортной системы, содержание и благоустройство территории ЗАТО Железногорск"	04	08	1200000000	000	89 156 000,00
243	Подпрограмма "Создание условий для предоставления транспортных услуг населению и организация транспортного обслуживания населения"	04	08	1230000000	000	89 156 000,00
244	Организация регулярных перевозок пассажирским автомобильным транспортом по муниципальным маршрутам	04	08	1230000040	000	89 156 000,00
245	Закупка товаров, работ и услуг для государственных (муниципальных) нужд	04	08	1230000040	200	89 156 000,00
246	Иные закупки товаров, работ и услуг для обеспечения государственных (муниципальных) нужд	04	08	1230000040	240	89 156 000,00
247	Дорожное хозяйство (дорожные фонды)	04	09	0000000000	000	83 496 839,00
248	Муниципальная программа "Развитие транспортной системы, содержание и благоустройство территории ЗАТО Железногорск"	04	09	1200000000	000	83 496 839,00
249	Подпрограмма "Осуществление дорожной деятельности в отношении автомобильных дорог местного значения"	04	09	1210000000	000	83 496 839,00
250	Софинансирование расходов на содержание автомобильных дорог общего пользования местного значения муниципальных районов, городских округов, городских и сельских поселений за счет средств муниципального дорожного фонда	04	09	12100S393A	000	83 496 839,00
251	Закупка товаров, работ и услуг для государственных (муниципальных) нужд	04	09	12100S393A	200	83 496 839,00
252	Иные закупки товаров, работ и услуг для обеспечения государственных (муниципальных) нужд	04	09	12100S393A	240	83 496 839,00
253	Другие вопросы в области национальной экономики	04	12	0000000000	000	4 221 838,00
254	Муниципальная программа "Развитие инвестиционной, инновационной деятельности, малого и среднего предпринимательства на территории ЗАТО Железногорск"	04	12	1100000000	000	1 500 000,00
255	Подпрограмма "Оказание финансовой поддержки субъектам малого и (или) среднего предпринимательства, осуществляющим приоритетные виды деятельности"	04	12	1110000000	000	1 500 000,00
256	Субсидии вновь созданным субъектам малого предпринимательства на возмещение части расходов, связанных с приобретением и созданием основных средств и началом коммерческой деятельности	04	12	1110000010	000	300 000,00
257	Иные бюджетные ассигнования	04	12	1110000010	800	300 000,00
258	Субсидии юридическим лицам (кроме некоммерческих организаций), индивидуальным предпринимателям, физическим лицам -производителям товаров, работ, услуг	04	12	1110000010	810	300 000,00
259	Субсидии субъектам малого и среднего предпринимательства на субсидирование части затрат, связанных с уплатой процентов по кредитам, привлеченным в российских кредитных организациях на строительство (реконструкцию) для собственных нужд производственных зданий, строений и сооружений либо приобретение оборудования в целях создания и (или) развития либо модернизации производства товаров (работ, услуг)	04	12	1110000020	000	200 000,00
260	Иные бюджетные ассигнования	04	12	1110000020	800	200 000,00
261	Субсидии юридическим лицам (кроме некоммерческих организаций), индивидуальным предпринимателям, физическим лицам -производителям товаров, работ, услуг	04	12	1110000020	810	200 000,00
262	Субсидии субъектам малого и среднего предпринимательства, являющимся резидентами промышленного парка на территории г. Железногорска, на субсидирование части затрат на уплату арендной платы за земельные участки (объекты недвижимости), расположенные на территории промышленного парка	04	12	1110000040	000	300 000,00
263	Иные бюджетные ассигнования	04	12	1110000040	800	300 000,00
264	Субсидии юридическим лицам (кроме некоммерческих организаций), индивидуальным предпринимателям, физическим лицам -производителям товаров, работ, услуг	04	12	1110000040	810	300 000,00
265	Субсидии на субсидирование части затрат субъектов малого и среднего предпринимательства, связанных с уплатой первого взноса (аванса) при заключении договора (договоров) лизинга оборудования и части затрат, связанных с уплатой лизинговых платежей по договору (договорам) лизинга, заключенному с российскими лизинговыми организациями в целях создания и (или) развития либо модернизации производства товаров (работ, услуг)	04	12	1110000050	000	400 000,00
266	Иные бюджетные ассигнования	04	12	1110000050	800	400 000,00
267	Субсидии юридическим лицам (кроме некоммерческих организаций), индивидуальным предпринимателям, физическим лицам -производителям товаров, работ, услуг	04	12	1110000050	810	400 000,00
268	Субсидии на субсидирование части затрат субъектов малого и среднего предпринимательства, связанных с приобретением оборудования в целях создания и (или) развития либо модернизации производства товаров (работ, услуг)	04	12	1110000060	000	300 000,00
269	Иные бюджетные ассигнования	04	12	1110000060	800	300 000,00
270	Субсидии юридическим лицам (кроме некоммерческих организаций), индивидуальным предпринимателям, физическим лицам -производителям товаров, работ, услуг	04	12	1110000060	810	300 000,00
271	Муниципальная программа "Управление муниципальным имуществом ЗАТО Железногорск"	04	12	1400000000	000	2 721 838,00
272	Подпрограмма "Развитие земельных отношений на территории ЗАТО Железногорск"	04	12	1420000000	000	2 721 838,00
273	Организация и проведение работ по землеустройству	04	12	1420000010	000	2 721 838,00
274	Закупка товаров, работ и услуг для государственных (муниципальных) нужд	04	12	1420000010	200	2 721 838,00
275	Иные закупки товаров, работ и услуг для обеспечения государственных (муниципальных) нужд	04	12	1420000010	240	2 721 838,00
276	ЖИЛИЩНО-КОММУНАЛЬНОЕ ХОЗЯЙСТВО	05	00	0000000000	000	433 683 135,00
277	Коммунальное хозяйство	05	02	0000000000	000	321 478 950,00
278	Муниципальная программа "Реформирование и модернизация жилищно-коммунального хозяйства и повышение энергетической эффективности на территории ЗАТО Железногорск"	05	02	0400000000	000	321 478 950,00
279	Подпрограмма "Развитие объектов социальной сферы, специального назначения и жилищно-коммунального хозяйства ЗАТО Железногорск"	05	02	0420000000	000	321 478 950,00
280	Компенсация выпадающих доходов организациям, предоставляющим населению услуги связанные с погребением	05	02	0420000010	000	4 151 700,00
281	Иные бюджетные ассигнования	05	02	0420000010	800	4 151 700,00
282	Субсидии юридическим лицам (кроме некоммерческих организаций), индивидуальным предпринимателям, физическим лицам -производителям товаров, работ, услуг	05	02	0420000010	810	4 151 700,00
283	Расходы на возмещение затрат, связанных с применением регулируемых цен на банные услуги МП "Нега"	05	02	0420000040	000	1 423 650,00
284	Иные бюджетные ассигнования	05	02	0420000040	800	1 423 650,00
285	Субсидии юридическим лицам (кроме некоммерческих организаций), индивидуальным предпринимателям, физическим лицам -производителям товаров, работ, услуг	05	02	0420000040	810	1 423 650,00
286	Реализация отдельных мер по обеспечению ограничения платы граждан за коммунальные услуги	05	02	0420075700	000	315 903 600,00
287	Иные бюджетные ассигнования	05	02	0420075700	800	315 903 600,00
288	Субсидии юридическим лицам (кроме некоммерческих организаций), индивидуальным предпринимателям, физическим лицам -производителям товаров, работ, услуг	05	02	0420075700	810	315 903 600,00
289	Благоустройство	05	03	0000000000	000	112 204 185,00
290	Муниципальная программа "Реформирование и модернизация жилищно-коммунального хозяйства и повышение энергетической эффективности на территории ЗАТО Железногорск"	05	03	0400000000	000	8 366 265,00
291	Подпрограмма "Развитие объектов социальной сферы, специального назначения и жилищно-коммунального хозяйства ЗАТО Железногорск"	05	03	0420000000	000	8 366 265,00
292	Организация и содержание мест захоронения в г. Железногорске, пос. Подгорном	05	03	0420000020	000	7 922 000,00
293	Закупка товаров, работ и услуг для государственных (муниципальных) нужд	05	03	0420000020	200	7 922 000,00
294	Иные закупки товаров, работ и услуг для обеспечения государственных (муниципальных) нужд	05	03	0420000020	240	7 922 000,00
295	Организация и содержание земельных участков с разрешенным использованием под кладбища в поселках Додоново, Новый Путь, в деревне Шивера	05	03	0420000220	000	444 265,00
296	Закупка товаров, работ и услуг для государственных (муниципальных) нужд	05	03	0420000220	200	444 265,00
297	Иные закупки товаров, работ и услуг для обеспечения государственных (муниципальных) нужд	05	03	0420000220	240	444 265,00
298	Муниципальная программа "Охрана окружающей среды, воспроизводство природных ресурсов на территории ЗАТО Железногорск"	05	03	0600000000	000	13 286 803,00
299	Подпрограмма "Обращение с отходами на территории ЗАТО Железногорск"	05	03	0610000000	000	12 027 903,00
300	Содержание и эксплуатация площадки временного накопления твердых коммунальных отходов ЗАТО Железногорск	05	03	0610000010	000	6 229 764,00
301	Закупка товаров, работ и услуг для государственных (муниципальных) нужд	05	03	0610000010	200	6 229 764,00
302	Иные закупки товаров, работ и услуг для обеспечения государственных (муниципальных) нужд	05	03	0610000010	240	6 229 764,00
303	Содержание и эксплуатация полигона ТБО, местонахождение: Красноярский край, ЗАТО Железногорск, пос. Подгорный	05	03	0610000020	000	4 067 249,00
304	Закупка товаров, работ и услуг для государственных (муниципальных) нужд	05	03	0610000020	200	4 067 249,00
305	Иные закупки товаров, работ и услуг для обеспечения государственных (муниципальных) нужд	05	03	0610000020	240	4 067 249,00
306	Ликвидация несанкционированных свалок и санитарная вырубка деревьев на территории ЗАТО Железногорск	05	03	0610000030	000	1 730 890,00
307	Закупка товаров, работ и услуг для государственных (муниципальных) нужд	05	03	0610000030	200	1 730 890,00
308	Иные закупки товаров, работ и услуг для обеспечения государственных (муниципальных) нужд	05	03	0610000030	240	1 730 890,00
309	Подпрограмма "Обеспечение благоприятной окружающей среды, улучшение социально-экономических условий проживания населения"	05	03	0620000000	000	1 258 900,00
310	Выполнение отдельных государственных полномочий по организации проведения мероприятий по отлову и содержанию безнадзорных животных	05	03	0620075180	000	1 024 500,00
311	Закупка товаров, работ и услуг для государственных (муниципальных) нужд	05	03	0620075180	200	1 024 500,00
312	Иные закупки товаров, работ и услуг для обеспечения государственных (муниципальных) нужд	05	03	0620075180	240	1 024 500,00
313	Организация и проведение акарицидных обработок мест массового отдыха населения	05	03	0620075550	000	120 000,00
314	Закупка товаров, работ и услуг для государственных (муниципальных) нужд	05	03	0620075550	200	120 000,00
315	Иные закупки товаров, работ и услуг для обеспечения государственных (муниципальных) нужд	05	03	0620075550	240	120 000,00
316	Софинансирование расходов на организацию и проведение акарицидных обработок мест массового отдыха населения	05	03	06200S5550	000	114 400,00
317	Закупка товаров, работ и услуг для государственных (муниципальных) нужд	05	03	06200S5550	200	114 400,00
318	Иные закупки товаров, работ и услуг для обеспечения государственных (муниципальных) нужд	05	03	06200S5550	240	114 400,00
319	Муниципальная программа "Развитие транспортной системы, содержание и благоустройство территории ЗАТО Железногорск"	05	03	1200000000	000	90 551 117,00
320	Подпрограмма "Повышение безопасности дорожного движения на дорогах общего пользования местного значения"	05	03	1220000000	000	200 000,00
321	Временное перемещение, хранение, оценка и утилизация брошенных и бесхозяйных транспортных средств на территории ЗАТО Железногорск	05	03	1220000010	000	200 000,00
322	Закупка товаров, работ и услуг для государственных (муниципальных) нужд	05	03	1220000010	200	200 000,00
323	Иные закупки товаров, работ и услуг для обеспечения государственных (муниципальных) нужд	05	03	1220000010	240	200 000,00
324	Подпрограмма "Организация благоустройства территории"	05	03	1240000000	000	90 351 117,00
325	Содержание сетей уличного освещения	05	03	1240000010	000	47 859 866,00
326	Закупка товаров, работ и услуг для государственных (муниципальных) нужд	05	03	1240000010	200	19 215 000,00
327	Иные закупки товаров, работ и услуг для обеспечения государственных (муниципальных) нужд	05	03	1240000010	240	19 215 000,00
328	Иные бюджетные ассигнования	05	03	1240000010	800	28 644 866,00
329	Субсидии юридическим лицам (кроме некоммерческих организаций), индивидуальным предпринимателям, физическим лицам -производителям товаров, работ, услуг	05	03	1240000010	810	28 644 866,00
330	Содержание прочих объектов благоустройства	05	03	1240000020	000	13 275 876,00
331	Закупка товаров, работ и услуг для государственных (муниципальных) нужд	05	03	1240000020	200	186 000,00
332	Иные закупки товаров, работ и услуг для обеспечения государственных (муниципальных) нужд	05	03	1240000020	240	186 000,00
333	Иные бюджетные ассигнования	05	03	1240000020	800	13 089 876,00
334	Субсидии юридическим лицам (кроме некоммерческих организаций), индивидуальным предпринимателям, физическим лицам -производителям товаров, работ, услуг	05	03	1240000020	810	13 089 876,00
335	Благоустройство мест массового отдыха населения	05	03	1240000030	000	325 995,00
336	Закупка товаров, работ и услуг для государственных (муниципальных) нужд	05	03	1240000030	200	325 995,00
337	Иные закупки товаров, работ и услуг для обеспечения государственных (муниципальных) нужд	05	03	1240000030	240	325 995,00
338	Демонтаж, хранение или в необходимых случаях уничтожение рекламных конструкций, установленных и (или) эксплуатируемых без разрешений, срок действия которых не истек	05	03	1240000060	000	100 000,00
339	Закупка товаров, работ и услуг для государственных (муниципальных) нужд	05	03	1240000060	200	100 000,00
340	Иные закупки товаров, работ и услуг для обеспечения государственных (муниципальных) нужд	05	03	1240000060	240	100 000,00
341	Содержание территорий общего пользования	05	03	1240000070	000	28 789 380,00
342	Закупка товаров, работ и услуг для государственных (муниципальных) нужд	05	03	1240000070	200	28 789 380,00
343	Иные закупки товаров, работ и услуг для обеспечения государственных (муниципальных) нужд	05	03	1240000070	240	28 789 380,00
344	ОБРАЗОВАНИЕ	07	00	0000000000	000	1 703 045 250,00
345	Дошкольное образование	07	01	0000000000	000	772 681 779,00
346	Муниципальная программа "Развитие образования ЗАТО Железногорск"	07	01	0200000000	000	772 681 779,00
347	Подпрограмма "Развитие дошкольного, общего и дополнительного образования детей"	07	01	0210000000	000	772 681 779,00
348	Предоставление дошкольного образования	07	01	0210000010	000	255 689 479,00
349	Предоставление субсидий бюджетным, автономным учреждениям и иным некоммерческим организациям	07	01	0210000010	600	255 689 479,00
350	Субсидии бюджетным учреждениям	07	01	0210000010	610	243 977 828,00
351	Субсидии автономным учреждениям	07	01	0210000010	620	11 711 651,00
352	Обеспечение государственных гарантий реализации прав на получение общедоступного и бесплатного дошкольного образования в муниципальных дошкольных образовательных организациях, общедоступного и бесплатного дошкольного образования в муниципальных общеобразовательных организациях в части обеспечения деятельности административного и учебно-вспомогательного персонала муниципальных дошкольных образовательных и общеобразовательных организаций	07	01	0210074080	000	143 899 500,00
353	Предоставление субсидий бюджетным, автономным учреждениям и иным некоммерческим организациям	07	01	0210074080	600	143 899 500,00
354	Субсидии бюджетным учреждениям	07	01	0210074080	610	135 088 271,00
355	Субсидии автономным учреждениям	07	01	0210074080	620	8 811 229,00
356	Осуществление присмотра и ухода за детьми-инвалидами, детьми-сиротами и детьми, оставшимися без попечения родителей, а также детьми с туберкулезной интоксикацией, обучающимися в муниципальных образовательных организациях, реализующих образовательную программу дошкольного образования, без взимания родительской платы	07	01	0210075540	000	1 083 600,00
357	Предоставление субсидий бюджетным, автономным учреждениям и иным некоммерческим организациям	07	01	0210075540	600	1 083 600,00
358	Субсидии бюджетным учреждениям	07	01	0210075540	610	1 049 712,00
359	Субсидии автономным учреждениям	07	01	0210075540	620	33 888,00
360	Обеспечение государственных гарантий реализации прав на получение общедоступного и бесплатного дошкольного образования в муниципальных дошкольных образовательных организациях, общедоступного и бесплатного дошкольного образования, в муниципальных общеобразовательных организациях, за исключением обеспечения деятельности административного и учебно-вспомогательного персонала муниципальных дошкольных образовательных и общеобразовательных организаций	07	01	0210075880	000	372 009 200,00
361	Предоставление субсидий бюджетным, автономным учреждениям и иным некоммерческим организациям	07	01	0210075880	600	372 009 200,00

362	Субсидии бюджетным учреждениям	07	01	0210075880	610	355 232 261,00
363	Субсидии автономным учреждениям	07	01	0210075880	620	16 776 939,00
364	Общее образование	07	02	0000000000	000	554 721 230,00
365	Муниципальная программа "Развитие образования ЗАТО Железногорск"	07	02	0200000000	000	554 721 230,00
366	Подпрограмма "Развитие дошкольного, общего и дополнительного образования детей"	07	02	0210000000	000	554 721 230,00
367	Обеспечение возможности участия одаренных детей в краевых массовых мероприятиях, имеющих школьный, муниципальный и краевой уровень организации	07	02	0210000120	000	150 000,00
368	Предоставление субсидий бюджетным, автономным учреждениям и иным некоммерческим организациям	07	02	0210000120	600	150 000,00
369	Субсидии бюджетным учреждениям	07	02	0210000120	610	132 300,00
370	Субсидии автономным учреждениям	07	02	0210000120	620	17 700,00
371	Предоставление общедоступного и бесплатного начального общего, основного общего, среднего (полного) общего образования по основным общеобразовательным программам	07	02	0210000220	000	142 331 830,00
372	Предоставление субсидий бюджетным, автономным учреждениям и иным некоммерческим организациям	07	02	0210000220	600	142 331 830,00
373	Субсидии бюджетным учреждениям	07	02	0210000220	610	129 690 778,00
374	Субсидии автономным учреждениям	07	02	0210000220	620	12 641 052,00
375	Обеспечение государственных гарантий реализации прав на получение общедоступного и бесплатного начального общего, основного общего, среднего общего образования в муниципальных общеобразовательных организациях, обеспечение дополнительного образования детей в муниципальных общеобразовательных организациях в части обеспечения деятельности административного и учебно-вспомогательного персонала муниципальных общеобразовательных организаций	07	02	0210074090	000	85 307 000,00
376	Предоставление субсидий бюджетным, автономным учреждениям и иным некоммерческим организациям	07	02	0210074090	600	85 307 000,00
377	Субсидии бюджетным учреждениям	07	02	0210074090	610	76 653 551,00
378	Субсидии автономным учреждениям	07	02	0210074090	620	8 653 449,00
379	Обеспечение государственных гарантий и реализации прав граждан на получение общедоступного и бесплатного начального общего, основного общего, среднего общего образования в муниципальных общеобразовательных организациях, обеспечение дополнительного образования детей в муниципальных общеобразовательных организациях, за исключением обеспечения деятельности административного и учебно-вспомогательного персонала муниципальных общеобразовательных организаций	07	02	0210075640	000	326 932 400,00
380	Предоставление субсидий бюджетным, автономным учреждениям и иным некоммерческим организациям	07	02	0210075640	600	326 932 400,00
381	Субсидии бюджетным учреждениям	07	02	0210075640	610	289 888 794,00
382	Субсидии автономным учреждениям	07	02	0210075640	620	37 043 606,00
383	Дополнительное образование детей	07	03	0000000000	000	279 216 492,00
384	Муниципальная программа "Развитие образования ЗАТО Железногорск"	07	03	0200000000	000	109 556 305,00
385	Подпрограмма "Развитие дошкольного, общего и дополнительного образования детей"	07	03	0210000000	000	109 556 305,00
386	Организация и обеспечение условий для раскрытия и развития всех способностей и дарований обучающихся. Выявление педагогов, обладающих потенциалом к высоким профессиональным достижениям в работе с одаренными обучающимися	07	03	0210000110	000	379 000,00
387	Предоставление субсидий бюджетным, автономным учреждениям и иным некоммерческим организациям	07	03	0210000110	600	379 000,00
388	Субсидии бюджетным учреждениям	07	03	0210000110	610	379 000,00
389	Обеспечение возможности участия одаренных детей в краевых массовых мероприятиях, имеющих школьный, муниципальный и краевой уровень организации	07	03	0210000120	000	30 000,00
390	Предоставление субсидий бюджетным, автономным учреждениям и иным некоммерческим организациям	07	03	0210000120	600	30 000,00
391	Субсидии бюджетным учреждениям	07	03	0210000120	610	30 000,00
392	Модернизация материально-технической базы образовательных организаций, работающих с одаренными детьми	07	03	0210000130	000	299 000,00
393	Предоставление субсидий бюджетным, автономным учреждениям и иным некоммерческим организациям	07	03	0210000130	600	299 000,00
394	Субсидии бюджетным учреждениям	07	03	0210000130	610	299 000,00
395	Предоставление дополнительного образования различной направленности	07	03	0210000140	000	108 848 305,00
396	Предоставление субсидий бюджетным, автономным учреждениям и иным некоммерческим организациям	07	03	0210000140	600	108 848 305,00
397	Субсидии бюджетным учреждениям	07	03	0210000140	610	82 458 444,00
398	Субсидии автономным учреждениям	07	03	0210000140	620	26 389 861,00
399	Муниципальная программа "Безопасный город"	07	03	0700000000	000	50 000,00
400	Подпрограмма "Комплексные меры противодействия злоупотреблению наркотическими средствами и их незаконному обороту"	07	03	0720000000	000	50 000,00
401	Организация и проведение профилактических мероприятий антинаркотической направленности	07	03	0720000030	000	50 000,00
402	Предоставление субсидий бюджетным, автономным учреждениям и иным некоммерческим организациям	07	03	0720000030	600	50 000,00
403	Субсидии бюджетным учреждениям	07	03	0720000030	610	50 000,00
404	Муниципальная программа "Развитие культуры ЗАТО Железногорск"	07	03	0800000000	000	82 773 532,00
405	Подпрограмма "Обеспечение условий реализации программы и прочие мероприятия"	07	03	0830000000	000	82 773 532,00
406	Оказание услуг и выполнение работ учреждениями дополнительного образования в области культуры	07	03	0830000030	000	82 773 532,00
407	Предоставление субсидий бюджетным, автономным учреждениям и иным некоммерческим организациям	07	03	0830000030	600	82 773 532,00
408	Субсидии бюджетным учреждениям	07	03	0830000030	610	82 773 532,00
409	Муниципальная программа "Развитие физической культуры и спорта в ЗАТО Железногорск"	07	03	0900000000	000	86 836 655,00
410	Подпрограмма "Предоставление дополнительного образования физкультурно-спортивной направленности и развитие детско-юношеского спорта"	07	03	0920000000	000	86 836 655,00
411	Оказание услуг (выполнение работ) учреждениями дополнительного образования физкультурно-спортивной направленности	07	03	0920000010	000	86 836 655,00
412	Предоставление субсидий бюджетным, автономным учреждениям и иным некоммерческим организациям	07	03	0920000010	600	86 836 655,00
413	Субсидии бюджетным учреждениям	07	03	0920000010	610	51 540 313,00
414	Субсидии автономным учреждениям	07	03	0920000010	620	35 296 342,00
415	Молодежная политика	07	07	0000000000	000	32 434 825,00
416	Муниципальная программа "Развитие образования ЗАТО Железногорск"	07	07	0200000000	000	18 325 632,00
417	Подпрограмма "Развитие дошкольного, общего и дополнительного образования детей"	07	07	0210000000	000	18 325 632,00
418	Расходы на оплату стоимости набора продуктов питания или готовых блюд и их транспортировки в лагеря с дневным пребыванием детей	07	07	021007397Г	000	4 079 500,00
419	Предоставление субсидий бюджетным, автономным учреждениям и иным некоммерческим организациям	07	07	021007397Г	600	4 079 500,00
420	Субсидии бюджетным учреждениям	07	07	021007397Г	610	3 671 538,00
421	Субсидии автономным учреждениям	07	07	021007397Г	620	407 962,00
422	Расходы на оплату стоимости путевок для детей в краевые государственные и негосударственные организации отдыха детей и их оздоровления, зарегистрированные на территории края, муниципальные загородные оздоровительные лагеря, организацию отдыха детей и их оздоровления в муниципальных загородных оздоровительных лагерях	07	07	021007397Д	000	7 659 800,00
423	Предоставление субсидий бюджетным, автономным учреждениям и иным некоммерческим организациям	07	07	021007397Д	600	7 659 800,00
424	Субсидии автономным учреждениям	07	07	021007397Д	620	7 659 800,00
425	Софинансирование расходов на оплату стоимости набора продуктов питания или готовых блюд и их транспортировки в лагеря с дневным пребыванием детей	07	07	02100S397Г	000	1 748 410,00
426	Предоставление субсидий бюджетным, автономным учреждениям и иным некоммерческим организациям	07	07	02100S397Г	600	1 748 410,00
427	Субсидии бюджетным учреждениям	07	07	02100S397Г	610	1 573 569,00
428	Субсидии автономным учреждениям	07	07	02100S397Г	620	174 841,00
429	Софинансирование расходов на оплату стоимости путевок для детей в краевые государственные и негосударственные организации отдыха детей и их оздоровления, зарегистрированные на территории края, муниципальные загородные оздоровительные лагеря, организацию отдыха детей и их оздоровления в муниципальных загородных оздоровительных лагерях	07	07	02100S397Д	000	4 837 922,00
430	Предоставление субсидий бюджетным, автономным учреждениям и иным некоммерческим организациям	07	07	02100S397Д	600	4 837 922,00
431	Субсидии автономным учреждениям	07	07	02100S397Д	620	4 837 922,00
432	Муниципальная программа "Молодежь ЗАТО Железногорск в XXI веке"	07	07	1000000000	000	14 049 193,00
433	Подпрограмма "Вовлечение молодежи ЗАТО Железногорск в социальную практику"	07	07	1010000000	000	14 049 193,00
434	Создание условий для трудовой занятости несовершеннолетних граждан ЗАТО Железногорск, организация работы муниципальных трудовых отрядов и профориентации молодежи	07	07	1010000010	000	6 693 999,00
435	Расходы на выплаты персоналу в целях обеспечения выполнения функций государственными (муниципальными) органами, казенными учреждениями, органами управления государственными внебюджетными фондами	07	07	1010000010	100	248 682,00
436	Расходы на выплаты персоналу казенных учреждений	07	07	1010000010	110	248 682,00
437	Предоставление субсидий бюджетным, автономным учреждениям и иным некоммерческим организациям	07	07	1010000010	600	6 445 317,00
438	Субсидии бюджетным учреждениям	07	07	1010000010	610	5 844 981,00
439	Субсидии автономным учреждениям	07	07	1010000010	620	600 336,00
440	Присуждение и организация выплаты Городской молодежной премии за достижения в области социально-экономического развития ЗАТО Железногорск	07	07	1010000030	000	101 000,00
441	Закупка товаров, работ и услуг для государственных (муниципальных) нужд	07	07	1010000030	200	1 000,00
442	Иные закупки товаров, работ и услуг для обеспечения государственных (муниципальных) нужд	07	07	1010000030	240	1 000,00
443	Социальное обеспечение и иные выплаты населению	07	07	1010000030	300	100 000,00
444	Премии и гранты	07	07	1010000030	350	100 000,00
445	Организация и осуществление мероприятий по работе с молодежью	07	07	1010000070	000	5 635 094,00
446	Расходы на выплаты персоналу в целях обеспечения выполнения функций государственными (муниципальными) органами, казенными учреждениями, органами управления государственными внебюджетными фондами	07	07	1010000070	100	4 089 918,00
447	Расходы на выплаты персоналу казенных учреждений	07	07	1010000070	110	4 089 918,00
448	Закупка товаров, работ и услуг для государственных (муниципальных) нужд	07	07	1010000070	200	1 539 176,00
449	Иные закупки товаров, работ и услуг для обеспечения государственных (муниципальных) нужд	07	07	1010000070	240	1 539 176,00
450	Иные бюджетные ассигнования	07	07	1010000070	800	6 000,00
451	Уплата налогов, сборов и иных платежей	07	07	1010000070	850	6 000,00
452	Предоставление грантов в форме субсидий физическим лицам в возрасте от 14 до 30 лет на реализацию молодежных социальных проектов на конкурсной основе	07	07	1010000090	000	100 000,00
453	Иные бюджетные ассигнования	07	07	1010000090	800	100 000,00
454	Субсидии юридическим лицам (кроме некоммерческих организаций), индивидуальным предпринимателям, физическим лицам -производителям товаров, работ, услуг	07	07	1010000090	810	100 000,00
455	Поддержка деятельности муниципальных молодежных центров	07	07	1010074560	000	1 381 000,00
456	Закупка товаров, работ и услуг для государственных (муниципальных) нужд	07	07	1010074560	200	1 381 000,00
457	Иные закупки товаров, работ и услуг для обеспечения государственных (муниципальных) нужд	07	07	1010074560	240	1 381 000,00
458	Софинансирование субсидии на поддержку деятельности муниципальных молодежных центров	07	07	10100S4560	000	138 100,00
459	Закупка товаров, работ и услуг для государственных (муниципальных) нужд	07	07	10100S4560	200	138 100,00
460	Иные закупки товаров, работ и услуг для обеспечения государственных (муниципальных) нужд	07	07	10100S4560	240	138 100,00
461	Муниципальная программа "Гражданское общество-ЗАТО Железногорск"	07	07	1500000000	000	60 000,00
462	Подпрограмма "Содействие в реализации гражданских инициатив и поддержка социально ориентированных некоммерческих организаций"	07	07	1510000000	000	60 000,00
463	Реализация мероприятий по созданию и обеспечению деятельности муниципального ресурсного центра	07	07	1510000040	000	60 000,00
464	Закупка товаров, работ и услуг для государственных (муниципальных) нужд	07	07	1510000040	200	60 000,00
465	Иные закупки товаров, работ и услуг для обеспечения государственных (муниципальных) нужд	07	07	1510000040	240	60 000,00
466	Другие вопросы в области образования	07	09	0000000000	000	63 990 924,00
467	Муниципальная программа "Развитие образования ЗАТО Железногорск"	07	09	0200000000	000	63 990 924,00
468	Подпрограмма "Развитие дошкольного, общего и дополнительного образования детей"	07	09	0210000000	000	63 990 924,00
469	Обеспечение возможности участия одаренных детей в краевых массовых мероприятиях, имеющих школьный, муниципальный и краевой уровень организации	07	09	0210000120	000	368 000,00
470	Закупка товаров, работ и услуг для государственных (муниципальных) нужд	07	09	0210000120	200	368 000,00
471	Иные закупки товаров, работ и услуг для обеспечения государственных (муниципальных) нужд	07	09	0210000120	240	368 000,00
472	Выполнение функций муниципальными казенными учреждениями	07	09	0210000150	000	63 622 924,00
473	Расходы на выплаты персоналу в целях обеспечения выполнения функций государственными (муниципальными) органами, казенными учреждениями, органами управления государственными внебюджетными фондами	07	09	0210000150	100	46 703 812,00
474	Расходы на выплаты персоналу казенных учреждений	07	09	0210000150	110	46 703 812,00
475	Закупка товаров, работ и услуг для государственных (муниципальных) нужд	07	09	0210000150	200	16 918 612,00
476	Иные закупки товаров, работ и услуг для обеспечения государственных (муниципальных) нужд	07	09	0210000150	240	16 918 612,00
477	Иные бюджетные ассигнования	07	09	0210000150	800	500,00
478	Уплата налогов, сборов и иных платежей	07	09	0210000150	850	500,00
479	КУЛЬТУРА, КИНЕМАТОГРАФИЯ	08	00	0000000000	000	232 764 695,00
480	Культура	08	01	0000000000	000	232 594 695,00
481	Муниципальная программа "Развитие системы социальной поддержки граждан"	08	01	0300000000	000	45 000,00
482	Подпрограмма "Социальная поддержка отдельных категорий граждан"	08	01	0330000000	000	45 000,00
483	Обеспечение беспрепятственного доступа к муниципальным учреждениям социальной инфраструктуры для инвалидов и других маломобильных групп населения	08	01	0330000430	000	45 000,00
484	Предоставление субсидий бюджетным, автономным учреждениям и иным некоммерческим организациям	08	01	0330000430	600	45 000,00
485	Субсидии бюджетным учреждениям	08	01	0330000430	610	45 000,00
486	Муниципальная программа "Развитие культуры ЗАТО Железногорск"	08	01	0800000000	000	232 549 695,00
487	Подпрограмма "Культурное наследие"	08	01	0810000000	000	61 439 008,00
488	Оказание услуг и выполнение работ библиотекой	08	01	0810000060	000	43 835 635,00
489	Предоставление субсидий бюджетным, автономным учреждениям и иным некоммерческим организациям	08	01	0810000060	600	43 835 635,00
490	Субсидии бюджетным учреждениям	08	01	0810000060	610	43 835 635,00
491	Оказание услуг и выполнение работ музейно-выставочным центром	08	01	0810000070	000	17 603 373,00
492	Предоставление субсидий бюджетным, автономным учреждениям и иным некоммерческим организациям	08	01	0810000070	600	17 603 373,00
493	Субсидии бюджетным учреждениям	08	01	0810000070	610	17 603 373,00
494	Подпрограмма "Досуг, искусство и народное творчество"	08	01	0820000000	000	164 498 992,00
495	Оказание услуг и выполнение работ учреждениями театрального искусства	08	01	0820000130	000	57 597 825,00
496	Предоставление субсидий бюджетным, автономным учреждениям и иным некоммерческим организациям	08	01	0820000130	600	57 597 825,00
497	Субсидии бюджетным учреждениям	08	01	0820000130	610	57 597 825,00
498	Оказание услуг и выполнение работ культурно - досуговыми учреждениями	08	01	0820000140	000	71 023 643,00
499	Предоставление субсидий бюджетным, автономным учреждениям и иным некоммерческим организациям	08	01	0820000140	600	71 023 643,00
500	Субсидии бюджетным учреждениям	08	01	0820000140	610	71 023 643,00
501	Оказание услуг и выполнение работ парком культуры и отдыха	08	01	0820000150	000	35 877 524,00
502	Предоставление субсидий бюджетным, автономным учреждениям и иным некоммерческим организациям	08	01	0820000150	600	35 877 524,00
503	Субсидии автономным учреждениям	08	01	0820000150	620	35 877 524,00
504	Подпрограмма "Обеспечение условий реализации программы и прочие мероприятия"	08	01	0830000000	000	6 611 695,00
505	Обеспечение реализации муниципальной программы	08	01	0830000020	000	6 611 695,00
506	Расходы на выплаты персоналу в целях обеспечения выполнения функций государственными (муниципальными) органами, казенными учреждениями, органами управления государственными внебюджетными фондами	08	01	0830000020	100	5 757 526,00
507	Расходы на выплаты персоналу казенных учреждений	08	01	0830000020	110	5 757 526,00
508	Закупка товаров, работ и услуг для государственных (муниципальных) нужд	08	01	0830000020	200	854 169,00
509	Иные закупки товаров, работ и услуг для обеспечения государственных (муниципальных) нужд	08	01	0830000020	240	854 169,00
510	Другие вопросы в области культуры, кинематографии	08	04	0000000000	000	170 000,00
511	Муниципальная программа "Безопасный город"	08	04	0700000000	000	170 000,00
512	Подпрограмма "Комплексные меры противодействия злоупотреблению наркотическими средствами и их незаконному обороту"	08	04	0720000000	000	170 000,00
513	Организация и проведение профилактических мероприятий антинаркотической направленности	08	04	0720000030	000	30 000,00
514	Предоставление субсидий бюджетным, автономным учреждениям и иным некоммерческим организациям	08	04	0720000030	600	30 000,00
515	Субсидии бюджетным учреждениям	08	04	0720000030	610	30 000,00
516	Создание условий для вовлечения граждан в антинаркотическую деятельность	08	04	0720000040	000	140 000,00
517	Предоставление субсидий бюджетным, автономным учреждениям и иным некоммерческим организациям	08	04	0720000040	600	140 000,00
518	Субсидии бюджетным учреждениям	08	04	0720000040	610	140 000,00
519	СОЦИАЛЬНАЯ ПОЛИТИКА	10	00	0000000000	000	132 618 314,00
520	Пенсионное обеспечение	10	01	0000000000	000	3 500 000,00
521	Муниципальная программа "Развитие системы социальной поддержки граждан"	10	01	0300000000	000	3 500 000,00
522	Подпрограмма "Социальная поддержка отдельных категорий граждан"	10	01	0330000000	000	3 500 000,00
523	Ежемесячная выплата пенсии за выслугу лет гражданам, замещавшим должности муниципальной службы ЗАТО Железногорск	10	01	0330000390	000	3 500 000,00
524	Социальное обеспечение и иные выплаты населению	10	01	0330000390	300	3 500 000,00
525	Публичные нормативные социальные выплаты гражданам	10	01	0330000390	310	3 500 000,00
526	Социальное обслуживание населения	10	02	0000000000	000	37 757 430,00
527	Муниципальная программа "Развитие системы социальной поддержки граждан"	10	02	0300000000	000	37 734 430,00
528	Подпрограмма "Повышение качества и доступности социальных услуг гражданам"	10	02	0310000000	000	37 734 430,00
529	Предоставление услуг (выполнение работ) социального обслуживания	10	02	0310000020	000	2 324 830,00
530	Предоставление субсидий бюджетным, автономным учреждениям и иным некоммерческим организациям	10	02	0310000020	600	2 324 830,00
531	Субсидии бюджетным учреждениям	10	02	0310000020	610	2 324 830,00
532	Расходы по социальному обслуживанию населения, в том числе по предоставлению мер социальной поддержки работникам муниципальных учреждений социального обслуживания (в соответствии с Законом края от 16 декабря 2014 года № 7-3023 "Об организации социального обслуживания граждан в Красноярском крае")	10	02	0310001510	000	35 409 600,00
533	Предоставление субсидий бюджетным, автономным учреждениям и иным некоммерческим организациям	10	02	0310001510	600	35 409 600,00
534	Субсидии бюджетным учреждениям	10	02	0310001510	610	35 409 600,00
535	Муниципальная программа "Гражданское общество-ЗАТО Железногорск"	10	02	1500000000	000	23 000,00
536	Подпрограмма "Содействие в реализации гражданских инициатив и поддержка социально ориентированных некоммерческих организаций"	10	02	1510000000	000	23 000,00
537	Проведение общегородских социально значимых мероприятий с участием сотрудников и добровольцев СОНКО	10	02	1510000100	000	23 000,00
538	Предоставление субсидий бюджетным, автономным учреждениям и иным некоммерческим организациям	10	02	1510000100	600	23 000,00
539	Субсидии бюджетным учреждениям	10	02	1510000100	610	23 000,00
540	Социальное обеспечение населения	10	03	0000000000	000	25 627 845,00
541	Муниципальная программа "Развитие образования ЗАТО Железногорск"	10	03	0200000000	000	5 647 500,00
542	Подпрограмма "Развитие дошкольного, общего и дополнительного образования детей"	10	03	0210000000	000	5 647 500,00
543	Обеспечение питанием детей, обучающихся в муниципальных и частных образовательных организациях, реализующих основные общеобразовательные программы, без взимания платы	10	03	0210075660	000	5 647 500,00
544	Социальное обеспечение и иные выплаты населению	10	03	0210075660	300	63 698,00
545	Публичные нормативные социальные выплаты гражданам	10	03	0210075660	310	63 698,00
546	Предоставление субсидий бюджетным, автономным учреждениям и иным некоммерческим организациям	10	03	0210075660	600	5 583 802,00
547	Субсидии бюджетным учреждениям	10	03	0210075660	610	5 419 243,00
548	Субсидии автономным учреждениям	10	03	0210075660	620	164 559,00
549	Муниципальная программа "Развитие системы социальной поддержки граждан"	10	03	0300000000	000	18 468 345,00
550	Подпрограмма "Социальная поддержка отдельных категорий граждан"	10	03	0330000000	000	18 468 345,00
551	Денежная выплата на оплату жилищно-коммунальных услуг гражданам, заключившим с Администрацией ЗАТО г. Железногорск договоры пожизненного содержания с иждивением	10	03	0330000060	000	125 000,00
552	Социальное обеспечение и иные выплаты населению	10	03	0330000060	300	125 000,00
553	Публичные нормативные социальные выплаты гражданам	10	03	0330000060	310	125 000,00
554	Ежемесячная денежная компенсация Почетному гражданину ЗАТО Железногорск на оплату жилищно-коммунальных услуг	10	03	0330000070	000	405 000,00
555	Социальное обеспечение и иные выплаты населению	10	03	0330000070	300	405 000,00

556	Публичные нормативные социальные выплаты гражданам	10	03	0330000070	310	405 000,00
557	Обеспечение горячим питанием без взимания платы детей, обучающихся в муниципальных бюджетных, муниципальных автономных общеобразовательных учреждениях ЗАТО Железногорск	10	03	0330000080	000	2 545 805,00
558	Предоставление субсидий бюджетным, автономным учреждениям и иным некоммерческим организациям	10	03	0330000080	600	2 545 805,00
559	Субсидии бюджетным учреждениям	10	03	0330000080	610	2 427 725,00
560	Субсидии автономным учреждениям	10	03	0330000080	620	118 080,00
561	Ежемесячная денежная компенсация части стоимости платы за содержание жилых помещений для граждан, проживающих в домах, в которых размер платы за содержание жилых помещений устанавливается Администрацией ЗАТО г. Железногорск	10	03	0330000100	000	5 000 000,00
562	Социальное обеспечение и иные выплаты населению	10	03	0330000100	300	5 000 000,00
563	Социальные выплаты гражданам, кроме публичных нормативных социальных выплат	10	03	0330000100	320	5 000 000,00
564	Денежная компенсация работникам муниципальных организаций за проезд детей транспортом общего пользования	10	03	0330000110	000	232 000,00
565	Социальное обеспечение и иные выплаты населению	10	03	0330000110	300	232 000,00
566	Публичные нормативные социальные выплаты гражданам	10	03	0330000110	310	232 000,00
567	Денежная компенсационная выплата в размере 50% родительской платы за присмотр и уход за детьми в образовательных организациях, реализующих образовательную программу дошкольного образования, родителям (законным представителям), являющимся работниками муниципальных дошкольных образовательных учреждений ЗАТО Железногорск, оплата труда которых осуществляется в диапазоне окладов 2231-3820 рублей	10	03	0330000120	000	804 000,00
568	Социальное обеспечение и иные выплаты населению	10	03	0330000120	300	804 000,00
569	Публичные нормативные социальные выплаты гражданам	10	03	0330000120	310	804 000,00
570	Обеспечение детей новогодними подарками	10	03	0330000130	000	1 506 657,00
571	Предоставление субсидий бюджетным, автономным учреждениям и иным некоммерческим организациям	10	03	0330000130	600	1 506 657,00
572	Субсидии бюджетным учреждениям	10	03	0330000130	610	1 395 418,00
573	Субсидии автономным учреждениям	10	03	0330000130	620	111 239,00
574	Новогодние мероприятия с вручением подарков детям	10	03	0330000140	000	109 855,00
575	Предоставление субсидий бюджетным, автономным учреждениям и иным некоммерческим организациям	10	03	0330000140	600	109 855,00
576	Субсидии бюджетным учреждениям	10	03	0330000140	610	109 855,00
577	Возмещение затрат организациям за оказанные услуги временного проживания с питанием	10	03	0330000150	000	599 838,00
578	Социальное обеспечение и иные выплаты населению	10	03	0330000150	300	599 838,00
579	Социальные выплаты гражданам, кроме публичных нормативных социальных выплат	10	03	0330000150	320	599 838,00
580	Оказание адресной социальной помощи отдельным категориям граждан	10	03	0330000160	000	2 190 000,00
581	Социальное обеспечение и иные выплаты населению	10	03	0330000160	300	2 190 000,00
582	Социальные выплаты гражданам, кроме публичных нормативных социальных выплат	10	03	0330000160	320	2 190 000,00
583	Адресная социальная помощь работникам муниципальных организаций на приобретение путевок (курсовок) на санаторно-курортное лечение	10	03	0330000170	000	300 000,00
584	Социальное обеспечение и иные выплаты населению	10	03	0330000170	300	300 000,00
585	Публичные нормативные социальные выплаты гражданам	10	03	0330000170	310	300 000,00
586	Денежная выплата работникам муниципальных организаций на возмещение расходов по зубопротезированию	10	03	0330000180	000	400 000,00
587	Социальное обеспечение и иные выплаты населению	10	03	0330000180	300	400 000,00
588	Публичные нормативные социальные выплаты гражданам	10	03	0330000180	310	400 000,00
589	Возмещение затрат специализированным организациям, оказывающим транспортные услуги пассажирских и грузовых перевозок	10	03	0330000200	000	241 550,00
590	Предоставление субсидий бюджетным, автономным учреждениям и иным некоммерческим организациям	10	03	0330000200	600	241 550,00
591	Субсидии бюджетным учреждениям	10	03	0330000200	610	241 550,00
592	Мероприятия, связанные с проведением Международного дня инвалидов	10	03	0330000220	000	40 000,00
593	Социальное обеспечение и иные выплаты населению	10	03	0330000220	300	40 000,00
594	Социальные выплаты гражданам, кроме публичных нормативных социальных выплат	10	03	0330000220	320	40 000,00
595	Возмещение затрат за приобретение путевок на санаторно-курортное лечение отдельных категорий граждан	10	03	0330000230	000	1 000 000,00
596	Социальное обеспечение и иные выплаты населению	10	03	0330000230	300	1 000 000,00
597	Социальные выплаты гражданам, кроме публичных нормативных социальных выплат	10	03	0330000230	320	1 000 000,00
598	Единовременная денежная выплата активистам ветеранского движения города	10	03	0330000260	000	330 000,00
599	Социальное обеспечение и иные выплаты населению	10	03	0330000260	300	330 000,00
600	Социальные выплаты гражданам, кроме публичных нормативных социальных выплат	10	03	0330000260	320	330 000,00
601	Обучение граждан пожилого возраста основам компьютерной грамотности	10	03	0330000270	000	192 640,00
602	Предоставление субсидий бюджетным, автономным учреждениям и иным некоммерческим организациям	10	03	0330000270	600	192 640,00
603	Субсидии бюджетным учреждениям	10	03	0330000270	610	192 640,00
604	Возмещение затрат за оздоровление граждан, достигших пенсионного возраста	10	03	0330000290	000	138 000,00
605	Социальное обеспечение и иные выплаты населению	10	03	0330000290	300	138 000,00
606	Социальные выплаты гражданам, кроме публичных нормативных социальных выплат	10	03	0330000290	320	138 000,00
607	Единовременное материальное вознаграждение при присвоении звания "Почетный гражданин ЗАТО Железногорск Красноярского края"	10	03	0330000330	000	8 000,00
608	Социальное обеспечение и иные выплаты населению	10	03	0330000330	300	8 000,00
609	Публичные нормативные социальные выплаты гражданам	10	03	0330000330	310	8 000,00
610	Ежемесячное материальное вознаграждение Почетному гражданину ЗАТО Железногорск при достижении пенсионного возраста	10	03	0330000340	000	277 500,00
611	Социальное обеспечение и иные выплаты населению	10	03	0330000340	300	277 500,00
612	Публичные нормативные социальные выплаты гражданам	10	03	0330000340	310	277 500,00
613	Денежная выплата Почетному гражданину ЗАТО Железногорск на возмещение стоимости санаторно-курортного лечения	10	03	0330000350	000	250 000,00
614	Социальное обеспечение и иные выплаты населению	10	03	0330000350	300	250 000,00
615	Публичные нормативные социальные выплаты гражданам	10	03	0330000350	310	250 000,00
616	Ежемесячная денежная компенсация Почетному гражданину ЗАТО Железногорск за пользование услугами местной телефонной сети	10	03	0330000360	000	32 800,00
617	Социальное обеспечение и иные выплаты населению	10	03	0330000360	300	32 800,00
618	Публичные нормативные социальные выплаты гражданам	10	03	0330000360	310	32 800,00
619	Поздравление Почетного гражданина ЗАТО Железногорск в связи с юбилейной датой рождения (70, 75, 80, 85, 90, 95, 100 лет и более)	10	03	0330000370	000	5 000,00
620	Закупка товаров, работ и услуг для государственных (муниципальных) нужд	10	03	0330000370	200	5 000,00
621	Иные закупки товаров, работ и услуг для обеспечения государственных (муниципальных) нужд	10	03	0330000370	240	5 000,00
622	Возмещение затрат за организацию и проведение похорон Почетного гражданина ЗАТО Железногорск	10	03	0330000380	000	300 000,00
623	Социальное обеспечение и иные выплаты населению	10	03	0330000380	300	300 000,00
624	Социальные выплаты гражданам, кроме публичных нормативных социальных выплат	10	03	0330000380	320	300 000,00
625	Денежная выплата ежемесячного общего объема содержания с иждивением гражданам, заключившим с Администрацией ЗАТО г. Железногорск договоры пожизненного содержания с иждивением в обмен на передачу жилого помещения в муниципальную собственность	10	03	0330000400	000	1 305 000,00
626	Социальное обеспечение и иные выплаты населению	10	03	0330000400	300	1 305 000,00
627	Публичные нормативные социальные выплаты гражданам	10	03	0330000400	310	1 305 000,00
628	Возмещение затрат за текущий ремонт жилых помещений гражданам, заключившим с Администрацией ЗАТО г. Железногорск договоры пожизненного содержания с иждивением в обмен на передачу жилого помещения в муниципальную собственность	10	03	0330000410	000	40 000,00
629	Социальное обеспечение и иные выплаты населению	10	03	0330000410	300	40 000,00
630	Социальные выплаты гражданам, кроме публичных нормативных социальных выплат	10	03	0330000410	320	40 000,00
631	Возмещение затрат специализированной службе по вопросам похоронного дела за ритуальные услуги по захоронению граждан, заключивших с Администрацией ЗАТО г. Железногорск договоры пожизненного содержания с иждивением в обмен на передачу жилого помещения в муниципальную собственность	10	03	0330000420	000	30 000,00
632	Социальное обеспечение и иные выплаты населению	10	03	0330000420	300	30 000,00
633	Социальные выплаты гражданам, кроме публичных нормативных социальных выплат	10	03	0330000420	320	30 000,00
634	Обеспечение бесплатного проезда детей и лиц, сопровождающих организованные группы детей, до места нахождения загородных оздоровительных лагерей и обратно (в соответствии с Законом края от 7 июля 2009 года № 8-3618 "Об обеспечении прав детей на отдых, оздоровление и занятость в Красноярском крае")	10	03	0330006400	000	59 700,00
635	Социальное обеспечение и иные выплаты населению	10	03	0330006400	300	59 700,00
636	Социальные выплаты гражданам, кроме публичных нормативных социальных выплат	10	03	0330006400	320	59 700,00
637	Муниципальная программа "Молодежь ЗАТО Железногорск в XXI веке"	10	03	1000000000	000	1 512 000,00
638	Подпрограмма "Обеспечение жильем молодых семей ЗАТО Железногорск"	10	03	1030000000	000	1 512 000,00
639	Расходы на предоставление социальных выплат молодым семьям на приобретение (строительство) жилья	10	03	10300L0200	000	1 512 000,00
640	Социальное обеспечение и иные выплаты населению	10	03	10300L0200	300	1 512 000,00
641	Социальные выплаты гражданам, кроме публичных нормативных социальных выплат	10	03	10300L0200	320	1 512 000,00
642	Охрана семьи и детства	10	04	0000000000	000	21 131 400,00
643	Муниципальная программа "Развитие образования ЗАТО Железногорск"	10	04	0200000000	000	21 131 400,00
644	Подпрограмма "Развитие дошкольного, общего и дополнительного образования детей"	10	04	0210000000	000	19 550 700,00
645	Выплата и доставка компенсации родительской платы за присмотр и уход за детьми в образовательных организациях края, реализующих образовательную программу дошкольного образования	10	04	0210075560	000	19 550 700,00
646	Социальное обеспечение и иные выплаты населению	10	04	0210075560	300	19 550 700,00
647	Публичные нормативные социальные выплаты гражданам	10	04	0210075560	310	19 550 700,00
648	Подпрограмма "Государственная поддержка детей сирот, расширение практики применения семейных форм воспитания"	10	04	0220000000	000	1 580 700,00
649	Обеспечение жилыми помещениями детей-сирот и детей, оставшихся без попечения родителей, лиц из числа детей-сирот и детей, оставшихся без попечения родителей	10	04	02200R0820	000	1 580 700,00
650	Капитальные вложения в объекты государственной (муниципальной) собственности	10	04	02200R0820	400	1 580 700,00
651	Бюджетные инвестиции	10	04	02200R0820	410	1 580 700,00
652	Другие вопросы в области социальной политики	10	06	0000000000	000	44 601 639,00
653	Муниципальная программа "Развитие системы социальной поддержки граждан"	10	06	0300000000	000	43 252 639,00
654	Подпрограмма "Обеспечение своевременного и качественного исполнения переданных государственных полномочий по приему граждан, сбору документов, ведению базы данных получателей социальной помощи и организации социального обслуживания"	10	06	0320000000	000	42 382 700,00
655	Осуществление государственных полномочий по организации деятельности органов управления системой социальной защиты населения (в соответствии с Законом края от 20.12.2005 №17-4294 "О наделении органов местного самоуправления муниципальных образований края государственными полномочиями по организации деятельности органов управления системой социальной защиты населения, обеспечивающих решение вопросов социальной поддержки и социального обслуживания населения")	10	06	0320075130	000	42 382 700,00
656	Расходы на выплаты персоналу в целях обеспечения выполнения функций государственными (муниципальными) органами, казенными учреждениями, органами управления государственными внебюджетными фондами	10	06	0320075130	100	37 113 200,00
657	Расходы на выплаты персоналу государственных (муниципальных) органов	10	06	0320075130	120	37 113 200,00
658	Закупка товаров, работ и услуг для государственных (муниципальных) нужд	10	06	0320075130	200	5 259 500,00
659	Иные закупки товаров, работ и услуг для обеспечения государственных (муниципальных) нужд	10	06	0320075130	240	5 259 500,00
660	Иные бюджетные ассигнования	10	06	0320075130	800	10 000,00
661	Уплата налогов, сборов и иных платежей	10	06	0320075130	850	10 000,00
662	Подпрограмма "Социальная поддержка отдельных категорий граждан"	10	06	0330000000	000	869 939,00
663	Создание условий для активного участия граждан старшего поколения в общественной жизни	10	06	0330000020	000	10 000,00
664	Предоставление субсидий бюджетным, автономным учреждениям и иным некоммерческим организациям	10	06	0330000020	600	10 000,00
665	Субсидии бюджетным учреждениям	10	06	0330000020	610	10 000,00
666	Изготовление печатной продукции для информирования населения о мерах социальной поддержки отдельных категорий граждан	10	06	0330000040	000	80 000,00
667	Закупка товаров, работ и услуг для государственных (муниципальных) нужд	10	06	0330000040	200	80 000,00
668	Иные закупки товаров, работ и услуг для обеспечения государственных (муниципальных) нужд	10	06	0330000040	240	80 000,00
669	Проведение социально значимых мероприятий по торжественным регистрациям рождения детей	10	06	0330000090	000	80 000,00
670	Предоставление субсидий бюджетным, автономным учреждениям и иным некоммерческим организациям	10	06	0330000090	600	80 000,00
671	Субсидии бюджетным учреждениям	10	06	0330000090	610	80 000,00
672	Информирование населения ЗАТО Железногорск об изменениях в законодательстве Российской Федерации и Красноярского края о мерах социальной поддержки граждан	10	06	0330000240	000	90 000,00
673	Закупка товаров, работ и услуг для государственных (муниципальных) нужд	10	06	0330000240	200	90 000,00
674	Иные закупки товаров, работ и услуг для обеспечения государственных (муниципальных) нужд	10	06	0330000240	240	90 000,00
675	Поздравление отдельных категорий граждан старшего поколения	10	06	0330000310	000	158 309,00
676	Предоставление субсидий бюджетным, автономным учреждениям и иным некоммерческим организациям	10	06	0330000310	600	158 309,00
677	Субсидии бюджетным учреждениям	10	06	0330000310	610	158 309,00
678	Обеспечение беспрепятственного доступа к муниципальным учреждениям социальной инфраструктуры для инвалидов и других маломобильных групп населения	10	06	0330000430	000	451 630,00
679	Закупка товаров, работ и услуг для государственных (муниципальных) нужд	10	06	0330000430	200	451 630,00
680	Иные закупки товаров, работ и услуг для обеспечения государственных (муниципальных) нужд	10	06	0330000430	240	451 630,00
681	Муниципальная программа "Гражданское общество-ЗАТО Железногорск"	10	06	1500000000	000	1 349 000,00
682	Подпрограмма "Содействие в реализации гражданских инициатив и поддержка социально ориентированных некоммерческих организаций"	10	06	1510000000	000	1 349 000,00
683	Культурно-досуговые мероприятия с участием общественных объединений граждан с ограниченными возможностями здоровья	10	06	1510000060	000	437 600,00
684	Закупка товаров, работ и услуг для государственных (муниципальных) нужд	10	06	1510000060	200	50 000,00
685	Иные закупки товаров, работ и услуг для обеспечения государственных (муниципальных) нужд	10	06	1510000060	240	50 000,00
686	Предоставление субсидий бюджетным, автономным учреждениям и иным некоммерческим организациям	10	06	1510000060	600	387 600,00
687	Субсидии бюджетным учреждениям	10	06	1510000060	610	387 600,00
688	Проведение лекций по краеведению и культуре для участников общественных объединений	10	06	1510000090	000	84 400,00
689	Предоставление субсидий бюджетным, автономным учреждениям и иным некоммерческим организациям	10	06	1510000090	600	84 400,00
690	Субсидии бюджетным учреждениям	10	06	1510000090	610	84 400,00
691	Проведение общегородских социально значимых мероприятий с участием сотрудников и добровольцев СОНКО	10	06	1510000100	000	827 000,00
692	Закупка товаров, работ и услуг для государственных (муниципальных) нужд	10	06	1510000100	200	75 000,00
693	Иные закупки товаров, работ и услуг для обеспечения государственных (муниципальных) нужд	10	06	1510000100	240	75 000,00
694	Предоставление субсидий бюджетным, автономным учреждениям и иным некоммерческим организациям	10	06	1510000100	600	752 000,00
695	Субсидии бюджетным учреждениям	10	06	1510000100	610	718 000,00
696	Субсидии автономным учреждениям	10	06	1510000100	620	34 000,00
697	ФИЗИЧЕСКАЯ КУЛЬТУРА И СПОРТ	11	00	0000000000	000	63 950 808,00
698	Массовый спорт	11	02	0000000000	000	58 381 501,00
699	Муниципальная программа "Безопасный город"	11	02	0700000000	000	60 000,00
700	Подпрограмма "Комплексные меры противодействия злоупотреблению наркотическими средствами и их незаконному обороту"	11	02	0720000000	000	60 000,00
701	Организация и проведение профилактических мероприятий антинаркотической направленности	11	02	0720000030	000	50 000,00
702	Предоставление субсидий бюджетным, автономным учреждениям и иным некоммерческим организациям	11	02	0720000030	600	50 000,00
703	Субсидии автономным учреждениям	11	02	0720000030	620	50 000,00
704	Создание условий для вовлечения граждан в антинаркотическую деятельность	11	02	0720000040	000	10 000,00
705	Предоставление субсидий бюджетным, автономным учреждениям и иным некоммерческим организациям	11	02	0720000040	600	10 000,00
706	Субсидии автономным учреждениям	11	02	0720000040	620	10 000,00
707	Муниципальная программа "Развитие физической культуры и спорта в ЗАТО Железногорск"	11	02	0900000000	000	58 321 501,00
708	Подпрограмма "Развитие массовой физической культуры и спорта"	11	02	0910000000	000	58 321 501,00
709	Физкультурно-оздоровительное обслуживание	11	02	0910000010	000	53 321 501,00
710	Предоставление субсидий бюджетным, автономным учреждениям и иным некоммерческим организациям	11	02	0910000010	600	53 321 501,00
711	Субсидии автономным учреждениям	11	02	0910000010	620	53 321 501,00
712	Проведение официальных физкультурно-оздоровительных и спортивных мероприятий городского округа ЗАТО Железногорск	11	02	0910000020	000	2 400 000,00
713	Предоставление субсидий бюджетным, автономным учреждениям и иным некоммерческим организациям	11	02	0910000020	600	2 400 000,00
714	Субсидии автономным учреждениям	11	02	0910000020	620	2 400 000,00
715	Обеспечение участия спортивных сборных команд ЗАТО Железногорск в выездных спортивных соревнованиях и учебно-тренировочных сборах разного уровня: ведомственного, муниципального, регионального, всероссийского	11	02	0910000030	000	2 600 000,00
716	Предоставление субсидий бюджетным, автономным учреждениям и иным некоммерческим организациям	11	02	0910000030	600	2 600 000,00
717	Субсидии автономным учреждениям	11	02	0910000030	620	2 600 000,00
718	Другие вопросы в области физической культуры и спорта	11	05	0000000000	000	5 569 307,00
719	Муниципальная программа "Развитие физической культуры и спорта в ЗАТО Железногорск"	11	05	0900000000	000	5 569 307,00
720	Подпрограмма "Развитие массовой физической культуры и спорта"	11	05	0910000000	000	5 569 307,00
721	Оказание содействия в реализации мероприятий по развитию физической культуры и спорта в ЗАТО Железногорск	11	05	0910000060	000	5 569 307,00
722	Расходы на выплаты персоналу в целях обеспечения выполнения функций государственными (муниципальными) органами, казенными учреждениями, органами управления государственными внебюджетными фондами	11	05	0910000060	100	5 166 000,00
723	Расходы на выплаты персоналу казенных учреждений	11	05	0910000060	110	5 166 000,00
724	Закупка товаров, работ и услуг для государственных (муниципальных) нужд	11	05	0910000060	200	393 307,00
725	Иные закупки товаров, работ и услуг для обеспечения государственных (муниципальных) нужд	11	05	0910000060	240	393 307,00
726	Иные бюджетные ассигнования	11	05	0910000060	800	10 000,00
727	Уплата налогов, сборов и иных платежей	11	05	0910000060	850	10 000,00
728	СРЕДСТВА МАССОВОЙ ИНФОРМАЦИИ	12	00	0000000000	000	17 141 699,00
729	Периодическая печать и издательства	12	02	0000000000	000	17 141 699,00
730	Муниципальная программа "Гражданское общество-ЗАТО Железногорск"	12	02	1500000000	000	17 141 699,00
731	Подготовка и публикация официальных материалов в газете	12	02	1500000010	000	10 041 699,00
732	Расходы на выплаты персоналу в целях обеспечения выполнения функций государственными (муниципальными) органами, казенными учреждениями, органами управления государственными внебюджетными фондами	12	02	1500000010	100	4 734 028,00
733	Расходы на выплаты персоналу казенных учреждений	12	02	1500000010	110	4 734 028,00
734	Закупка товаров, работ и услуг для государственных (муниципальных) нужд	12	02	1500000010	200	5 302 671,00
735	Иные закупки товаров, работ и услуг для обеспечения государственных (муниципальных) нужд	12	02	1500000010	240	5 302 671,00
736	Иные бюджетные ассигнования	12	02	1500000010	800	5 000,00
737	Уплата налогов, сборов и иных платежей	12	02	1500000010	850	5 000,00
738	Подготовка и выпуск периодического печатного издания	12	02	1500000020	000	7 100 000,00
739	Расходы на выплаты персоналу в целях обеспечения выполнения функций государственными (муниципальными) органами, казенными учреждениями, органами управления государственными внебюджетными фондами	12	02	1500000020	100	4 512 871,00
740	Расходы на выплаты персоналу казенных учреждений	12	02	1500000020	110	4 512 871,00
741	Закупка товаров, работ и услуг для государственных (муниципальных) нужд	12	02	1500000020	200	2 587 129,00
742	Иные закупки товаров, работ и услуг для обеспечения государственных (муниципальных) нужд	12	02	1500000020	240	2 587 129,00
743	ОБСЛУЖИВАНИЕ ГОСУДАРСТВЕННОГО И МУНИЦИПАЛЬНОГО ДОЛГА	13	00	0000000000	000	3 396 055,00
744	Обслуживание государственного внутреннего и муниципального долга	13	01	0000000000	000	3 396 055,00
745	Муниципальная программа "Управление муниципальными финансами в ЗАТО Железногорск"	13	01	1600000000	000	3 396 055,00
746	Подпрограмма "Управление муниципальным долгом ЗАТО Железногорск"	13	01	1610000000	000	3 396 055,00
747	Обслуживание муниципального долга	13	01	1610000010	000	3 396 055,00
748	Обслуживание государственного (муниципального) долга	13	01	1610000010	700	3 396 055,00
749	Обслуживание муниципального долга	13	01	1610000010	730	3 396 055,00
750	Итого					3 054 146 233,00

Приложение № 15 к решению Совета депутатов от 15.12.2016 № 15-66Р

РАСПРЕДЕЛЕНИЕ БЮДЖЕТНЫХ АССИГНОВАНИЙ ПО ЦЕЛЕВЫМ СТАТЬЯМ (МУНИЦИПАЛЬНЫМ ПРОГРАММАМ И НЕПРОГРАММНЫМ НАПРАВЛЕНИЯМ ДЕЯТЕЛЬНОСТИ), ГРУППАМ И ПОДГРУППАМ ВИДОВ РАСХОДОВ, РАЗДЕЛАМ, ПОДРАЗДЕЛАМ КЛАССИФИКАЦИИ РАСХОДОВ МЕСТНОГО БЮДЖЕТА НА 2017 ГОД

(рублей)

№ п/п	Наименование	Код				Утверждено на 2017 год
		целевой статьи	вида расходов	раздела	подраздела	
1	Муниципальная программа "Развитие образования ЗАТО Железногорск"	0200000000	000	00	00	1 574 793 923,00
2	Подпрограмма "Развитие дошкольного, общего и дополнительного образования детей"	0210000000	000	00	00	1 560 846 023,00
3	Предоставление дошкольного образования	0210000010	000	00	00	255 689 479,00
4	Предоставление субсидий бюджетным, автономным учреждениям и иным некоммерческим организациям	0210000010	600	00	00	255 689 479,00
5	Субсидии бюджетным учреждениям	0210000010	610	00	00	243 977 828,00
6	ОБРАЗОВАНИЕ	0210000010	610	07	00	243 977 828,00
7	Дошкольное образование	0210000010	610	07	01	243 977 828,00
8	Субсидии автономным учреждениям	0210000010	620	00	00	11 711 651,00
9	ОБРАЗОВАНИЕ	0210000010	620	07	00	11 711 651,00
10	Дошкольное образование	0210000010	620	07	01	11 711 651,00
11	Резерв средств на софинансирование мероприятий по краевым программам в рамках подпрограммы "Развитие дошкольного, общего и дополнительного образования детей"	0210000080	000	00	00	4 000 000,00
12	Иные бюджетные ассигнования	0210000080	800	00	00	4 000 000,00
13	Резервные средства	0210000080	870	00	00	4 000 000,00
14	ОБРАЗОВАНИЕ	0210000080	870	07	00	4 000 000,00
15	Общее образование	0210000080	870	07	02	2 000 000,00
16	Молодежная политика	0210000080	870	07	07	2 000 000,00
17	Организация и обеспечение условий для раскрытия и развития всех способностей и дарований обучающихся. Выявление педагогов, обладающих потенциалом к высоким профессиональным достижениям в работе с одаренными обучающимися	0210000110	000	00	00	379 000,00
18	Предоставление субсидий бюджетным, автономным учреждениям и иным некоммерческим организациям	0210000110	600	00	00	379 000,00
19	Субсидии бюджетным учреждениям	0210000110	610	00	00	379 000,00
20	ОБРАЗОВАНИЕ	0210000110	610	07	00	379 000,00
21	Дополнительное образование детей	0210000110	610	07	03	379 000,00
22	Обеспечение возможности участия одаренных детей в краевых массовых мероприятиях, имеющих школьный, муниципальный и краевой уровень организации	0210000120	000	00	00	548 000,00
23	Закупка товаров, работ и услуг для государственных (муниципальных) нужд	0210000120	200	00	00	368 000,00
24	Иные закупки товаров, работ и услуг для обеспечения государственных (муниципальных) нужд	0210000120	240	00	00	368 000,00
25	ОБРАЗОВАНИЕ	0210000120	240	07	00	368 000,00
26	Другие вопросы в области образования	0210000120	240	07	09	368 000,00
27	Предоставление субсидий бюджетным, автономным учреждениям и иным некоммерческим организациям	0210000120	600	00	00	180 000,00
28	Субсидии бюджетным учреждениям	0210000120	610	00	00	162 300,00
29	ОБРАЗОВАНИЕ	0210000120	610	07	00	162 300,00
30	Общее образование	0210000120	610	07	02	132 300,00
31	Дополнительное образование детей	0210000120	610	07	03	30 000,00
32	Субсидии автономным учреждениям	0210000120	620	00	00	17 700,00
33	ОБРАЗОВАНИЕ	0210000120	620	07	00	17 700,00
34	Общее образование	0210000120	620	07	02	17 700,00
35	Модернизация материально-технической базы образовательных организаций, работающих с одаренными детьми	0210000130	000	00	00	299 000,00
36	Предоставление субсидий бюджетным, автономным учреждениям и иным некоммерческим организациям	0210000130	600	00	00	299 000,00
37	Субсидии бюджетным учреждениям	0210000130	610	00	00	299 000,00
38	ОБРАЗОВАНИЕ	0210000130	610	07	00	299 000,00
39	Дополнительное образование детей	0210000130	610	07	03	299 000,00
40	Предоставление дополнительного образования различной направленности	0210000140	000	00	00	108 848 305,00
41	Предоставление субсидий бюджетным, автономным учреждениям и иным некоммерческим организациям	0210000140	600	00	00	108 848 305,00
42	Субсидии бюджетным учреждениям	0210000140	610	00	00	82 458 444,00
43	ОБРАЗОВАНИЕ	0210000140	610	07	00	82 458 444,00
44	Дополнительное образование детей	0210000140	610	07	03	82 458 444,00
45	Субсидии автономным учреждениям	0210000140	620	00	00	26 389 861,00
46	ОБРАЗОВАНИЕ	0210000140	620	07	00	26 389 861,00
47	Дополнительное образование детей	0210000140	620	07	03	26 389 861,00
48	Выполнение функций муниципальными казенными учреждениями	0210000150	000	00	00	63 622 924,00
49	Расходы на выплаты персоналу в целях обеспечения выполнения функций государственными (муниципальными) органами, казенными учреждениями, органами управления государственными внебюджетными фондами	0210000150	100	00	00	46 703 812,00
50	Расходы на выплаты персоналу казенных учреждений	0210000150	110	00	00	46 703 812,00
51	ОБРАЗОВАНИЕ	0210000150	110	07	00	46 703 812,00
52	Другие вопросы в области образования	0210000150	110	07	09	46 703 812,00
53	Закупка товаров, работ и услуг для государственных (муниципальных) нужд	0210000150	200	00	00	16 918 612,00
54	Иные закупки товаров, работ и услуг для обеспечения государственных (муниципальных) нужд	0210000150	240	00	00	16 918 612,00
55	ОБРАЗОВАНИЕ	0210000150	240	07	00	16 918 612,00
56	Другие вопросы в области образования	0210000150	240	07	09	16 918 612,00
57	Иные бюджетные ассигнования	0210000150	800	00	00	500,00
58	Уплата налогов, сборов и иных платежей	0210000150	850	00	00	500,00
59	ОБРАЗОВАНИЕ	0210000150	850	07	00	500,00
60	Другие вопросы в области образования	0210000150	850	07	09	500,00
61	Предоставление общедоступного и бесплатного начального общего, основного общего, среднего (полного) общего образования по основным общеобразовательным программам	0210000220	000	00	00	142 331 830,00
62	Предоставление субсидий бюджетным, автономным учреждениям и иным некоммерческим организациям	0210000220	600	00	00	142 331 830,00
63	Субсидии бюджетным учреждениям	0210000220	610	00	00	129 690 778,00
64	ОБРАЗОВАНИЕ	0210000220	610	07	00	129 690 778,00
65	Общее образование	0210000220	610	07	02	129 690 778,00
66	Субсидии автономным учреждениям	0210000220	620	00	00	12 641 052,00
67	ОБРАЗОВАНИЕ	0210000220	620	07	00	12 641 052,00
68	Общее образование	0210000220	620	07	02	12 641 052,00
69	Обеспечение безопасных условий функционирования образовательных организаций в соответствии с действующим законодательством	0210000260	000	00	00	6 241 253,00
70	Предоставление субсидий бюджетным, автономным учреждениям и иным некоммерческим организациям	0210000260	600	00	00	6 241 253,00
71	Субсидии бюджетным учреждениям	0210000260	610	00	00	6 241 253,00
72	ОБРАЗОВАНИЕ	0210000260	610	07	00	6 241 253,00
73	Дошкольное образование	0210000260	610	07	01	2 181 120,00
74	Общее образование	0210000260	610	07	02	4 060 133,00
75	Капитальный ремонт зданий общеобразовательных организаций	0210000550	000	00	00	5 880 000,00
76	Закупка товаров, работ и услуг для государственных (муниципальных) нужд	0210000550	200	00	00	5 880 000,00
77	Иные закупки товаров, работ и услуг для обеспечения государственных (муниципальных) нужд	0210000550	240	00	00	5 880 000,00
78	ОБРАЗОВАНИЕ	0210000550	240	07	00	5 880 000,00
79	Общее образование	0210000550	240	07	02	5 880 000,00
80	Расходы на оплату стоимости набора продуктов питания или готовых блюд и их транспортировки в лагеря с дневным пребыванием детей	021007397Г	000	00	00	4 079 500,00
81	Предоставление субсидий бюджетным, автономным учреждениям и иным некоммерческим организациям	021007397Г	600	00	00	4 079 500,00
82	Субсидии бюджетным учреждениям	021007397Г	610	00	00	3 671 538,00
83	ОБРАЗОВАНИЕ	021007397Г	610	07	00	3 671 538,00
84	Молодежная политика	021007397Г	610	07	07	3 671 538,00
85	Субсидии автономным учреждениям	021007397Г	620	00	00	407 962,00
86	ОБРАЗОВАНИЕ	021007397Г	620	07	00	407 962,00
87	Молодежная политика	021007397Г	620	07	07	407 962,00
88	Расходы на оплату стоимости путевок для детей в краевые государственные и негосударственные организации отдыха детей и их оздоровления, зарегистрированные на территории края, муниципальные загородные оздоровительные лагеря, организацию отдыха детей и их оздоровления в муниципальных загородных оздоровительных лагерях	021007397Д	000	00	00	7 659 800,00
89	Предоставление субсидий бюджетным, автономным учреждениям и иным некоммерческим организациям	021007397Д	600	00	00	7 659 800,00
90	Субсидии автономным учреждениям	021007397Д	620	00	00	7 659 800,00
91	ОБРАЗОВАНИЕ	021007397Д	620	07	00	7 659 800,00
92	Молодежная политика	021007397Д	620	07	07	7 659 800,00
93	Обеспечение государственных гарантий реализации прав на получение общедоступного и бесплатного дошкольного образования в муниципальных дошкольных образовательных организациях, общедоступного и бесплатного дошкольного образования в муниципальных общеобразовательных организациях в части обеспечения деятельности административного и учебно-вспомогательного персонала муниципальных дошкольных образовательных и общеобразовательных организаций	0210074080	000	00	00	143 899 500,00
94	Предоставление субсидий бюджетным, автономным учреждениям и иным некоммерческим организациям	0210074080	600	00	00	143 899 500,00
95	Субсидии бюджетным учреждениям	0210074080	610	00	00	135 088 271,00
96	ОБРАЗОВАНИЕ	0210074080	610	07	00	135 088 271,00
97	Дошкольное образование	0210074080	610	07	01	135 088 271,00
98	Субсидии автономным учреждениям	0210074080	620	00	00	8 811 229,00
99	ОБРАЗОВАНИЕ	0210074080	620	07	00	8 811 229,00
100	Дошкольное образование	0210074080	620	07	01	8 811 229,00
101	Обеспечение государственных гарантий реализации прав на получение общедоступного и бесплатного начального общего, основного общего, среднего общего образования в муниципальных общеобразовательных организациях, обеспечение дополнительного образования детей в муниципальных общеобразовательных организациях в части обеспечения деятельности административного и учебно-вспомогательного персонала муниципальных общеобразовательных организаций	0210074090	000	00	00	85 307 000,00
102	Предоставление субсидий бюджетным, автономным учреждениям и иным некоммерческим организациям	0210074090	600	00	00	85 307 000,00
103	Субсидии бюджетным учреждениям	0210074090	610	00	00	76 653 551,00
104	ОБРАЗОВАНИЕ	0210074090	610	07	00	76 653 551,00
105	Общее образование	0210074090	610	07	02	76 653 551,00
106	Субсидии автономным учреждениям	0210074090	620	00	00	8 653 449,00
107	ОБРАЗОВАНИЕ	0210074090	620	07	00	8 653 449,00
108	Общее образование	0210074090	620	07	02	8 653 449,00
109	Осуществление присмотра и ухода за детьми-инвалидами, детьми-сиротами и детьми, оставшимися без попечения родителей, а также детьми с туберкулезной интоксикацией, обучающимися в муниципальных образовательных организациях, реализующих образовательную программу дошкольного образования, без взимания родительской платы	0210075540	000	00	00	1 083 600,00
110	Предоставление субсидий бюджетным, автономным учреждениям и иным некоммерческим организациям	0210075540	600	00	00	1 083 600,00
111	Субсидии бюджетным учреждениям	0210075540	610	00	00	1 049 712,00
112	ОБРАЗОВАНИЕ	0210075540	610	07	00	1 049 712,00
113	Дошкольное образование	0210075540	610	07	01	1 049 712,00
114	Субсидии автономным учреждениям	0210075540	620	00	00	33 888,00
115	ОБРАЗОВАНИЕ	0210075540	620	07	00	33 888,00
116	Дошкольное образование	0210075540	620	07	01	33 888,00
117	Выплата и доставка компенсации родительской платы за присмотр и уход за детьми в образовательных организациях края, реализующих образовательную программу дошкольного образования	0210075560	000	00	00	19 550 700,00
118	Социальное обеспечение и иные выплаты населению	0210075560	300	00	00	19 550 700,00
119	Публичные нормативные социальные выплаты гражданам	0210075560	310	00	00	19 550 700,00
120	СОЦИАЛЬНАЯ ПОЛИТИКА	0210075560	310	10	00	19 550 700,00
121	Охрана семьи и детства	0210075560	310	10	04	19 550 700,00
122	Обеспечение государственных гарантий и реализации прав граждан на получение общедоступного и бесплатного начального общего, основного общего, среднего общего образования в муниципальных общеобразовательных организациях, обеспечение дополнительного образования детей в муниципальных общеобразовательных организациях, за исключением обеспечения деятельности административного и учебно-вспомогательного персонала муниципальных общеобразовательных организаций	0210075640	000	00	00	327 779 600,00
123	Предоставление субсидий бюджетным, автономным учреждениям и иным некоммерческим организациям	0210075640	600	00	00	327 779 600,00
124	Субсидии бюджетным учреждениям	0210075640	610	00	00	290 640 001,00
125	ОБРАЗОВАНИЕ	0210075640	610	07	00	290 640 001,00
126	Общее образование	0210075640	610	07	02	290 640 001,00
127	Субсидии автономным учреждениям	0210075640	620	00	00	37 139 599,00
128	ОБРАЗОВАНИЕ	0210075640	620	07	00	37 139 599,00
129	Общее образование	0210075640	620	07	02	37 139 599,00
130	Обеспечение питанием детей, обучающихся в муниципальных и частных образовательных организациях, реализующих основные общеобразовательные программы, без взимания платы	0210075660	000	00	00	5 051 000,00
131	Социальное обеспечение и иные выплаты населению	0210075660	300	00	00	56 974,00
132	Публичные нормативные социальные выплаты гражданам	0210075660	310	00	00	56 974,00
133	СОЦИАЛЬНАЯ ПОЛИТИКА	0210075660	310	10	00	56 974,00
134	Социальное обеспечение населения	0210075660	310	10	03	56 974,00
135	Предоставление субсидий бюджетным, автономным учреждениям и иным некоммерческим организациям	0210075660	600	00	00	4 994 026,00
136	Субсидии бюджетным учреждениям	0210075660	610	00	00	4 846 837,00
137	СОЦИАЛЬНАЯ ПОЛИТИКА	0210075660	610	10	00	4 846 837,00
138	Социальное обеспечение населения	0210075660	610	10	03	4 846 837,00
139	Субсидии автономным учреждениям	0210075660	620	00	00	147 189,00
140	СОЦИАЛЬНАЯ ПОЛИТИКА	0210075660	620	10	00	147 189,00
141	Социальное обеспечение населения	0210075660	620	10	03	147 189,00
142	Обеспечение государственных гарантий реализации прав на получение общедоступного и бесплатного дошкольного образования в муниципальных дошкольных образовательных организациях, общедоступного и бесплатного дошкольного образования, в муниципальных общеобразовательных организациях, за исключением обеспечения деятельности административного и учебно-вспомогательного персонала муниципальных дошкольных образовательных и общеобразовательных организаций	0210075880	000	00	00	372 009 200,00
143	Предоставление субсидий бюджетным, автономным учреждениям и иным некоммерческим организациям	0210075880	600	00	00	372 009 200,00
144	Субсидии бюджетным учреждениям	0210075880	610	00	00	355 232 261,00
145	ОБРАЗОВАНИЕ	0210075880	610	07	00	355 232 261,00
146	Дошкольное образование	0210075880	610	07	01	355 232 261,00
147	Субсидии автономным учреждениям	0210075880	620	00	00	16 776 939,00
148	ОБРАЗОВАНИЕ	0210075880	620	07	00	16 776 939,00
149	Дошкольное образование	0210075880	620	07	01	16 776 939,00
150	Софинансирование расходов на оплату стоимости набора продуктов питания или готовых блюд и их транспортировки в лагеря с дневным пребыванием детей	02100S397Г	000	00	00	1 748 410,00
151	Предоставление субсидий бюджетным, автономным учреждениям и иным некоммерческим организациям	02100S397Г	600	00	00	1 748 410,00
152	Субсидии бюджетным учреждениям	02100S397Г	610	00	00	1 573 569,00
153	ОБРАЗОВАНИЕ	02100S397Г	610	07	00	1 573 569,00
154	Молодежная политика	02100S397Г	610	07	07	1 573 569,00
155	Субсидии автономным учреждениям	02100S397Г	620	00	00	174 841,00
156	ОБРАЗОВАНИЕ	02100S397Г	620	07	00	174 841,00
157	Молодежная политика	02100S397Г	620	07	07	174 841,00
158	Софинансирование расходов на оплату стоимости путевок для детей в краевые государственные и негосударственные организации отдыха детей и их оздоровления, зарегистрированные на территории края, муниципальные загородные оздоровительные лагеря, организацию отдыха детей и их оздоровления в муниципальных загородных оздоровительных лагерях	02100S397Д	000	00	00	4 837 922,00
159	Предоставление субсидий бюджетным, автономным учреждениям и иным некоммерческим организациям	02100S397Д	600	00	00	4 837 922,00
160	Субсидии автономным учреждениям	02100S397Д	620	00	00	4 837 922,00
161	ОБРАЗОВАНИЕ	02100S397Д	620	07	00	4 837 922,00
162	Молодежная политика	02100S397Д	620	07	07	4 837 922,00
163	Подпрограмма "Государственная поддержка детей сирот, расширение практики применения семейных форм воспитания"	0220000000	000	00	00	13 947 900,00
164	Обеспечение предоставления жилых помещений детям-сиротам и детям, оставшимся без попечения родителей, лицам из их числа по договорам найма специализированных жилых помещений	0220050820	000	00	00	2 667 200,00
165	Капитальные вложения в объекты государственной (муниципальной) собственности	0220050820	400	00	00	2 667 200,00
166	Бюджетные инвестиции	0220050820	410	00	00	2 667 200,00
167	СОЦИАЛЬНАЯ ПОЛИТИКА	0220050820	410	10	00	2 667 200,00
168	Охрана семьи и детства	0220050820	410	10	04	2 667 200,00
169	Осуществление государственных полномочий по организации и осуществлению деятельности по опеке и попечительству в отношении несовершеннолетних	0220075520	000	00	00	4 463 700,00
170	Расходы на выплаты персоналу в целях обеспечения выполнения функций государственными (муниципальными) органами, казенными учреждениями, органами управления государственными внебюджетными фондами	0220075520	100	00	00	4 117 177,00
171	Расходы на выплаты персоналу государственных (муниципальных) органов	0220075520	120	00	00	4 117 177,00
172	ОБЩЕГОСУДАРСТВЕННЫЕ ВОПРОСЫ	0220075520	120	01	00	4 117 177,00
173	Функционирование Правительства Российской Федерации, высших исполнительных органов государственной власти субъектов Российской Федерации, местных администраций	0220075520	120	01	04	4 117 177,00
174	Закупка товаров, работ и услуг для государственных (муниципальных) нужд	0220075520	200	00	00	346 523,00
175	Иные закупки товаров, работ и услуг для обеспечения государственных (муниципальных) нужд	0220075520	240	00	00	346 523,00
176	ОБЩЕГОСУДАРСТВЕННЫЕ ВОПРОСЫ	0220075520	240	01	00	346 523,00
177	Функционирование Правительства Российской Федерации, высших исполнительных органов государственной власти субъектов Российской Федерации, местных администраций	0220075520	240	01	04	346 523,00
178	Обеспечение жилыми помещениями детей-сирот и детей, оставшихся без попечения родителей, лиц из числа детей-сирот и детей, оставшихся без попечения родителей	02200R0820	000	00	00	6 817 000,00
179	Капитальные вложения в объекты государственной (муниципальной) собственности	02200R0820	400	00	00	6 817 000,00
180	Бюджетные инвестиции	02200R0820	410	00	00	6 817 000,00
181	СОЦИАЛЬНАЯ ПОЛИТИКА	02200R0820	410	10	00	6 817 000,00
182	Охрана семьи и детства	02200R0820	410	10	04	6 817 000,00
183	Муниципальная программа "Развитие системы социальной поддержки граждан"	0300000000	000	00	00	105 798 117,00
184	Подпрограмма "Повышение качества и доступности социальных услуг гражданам"	0310000000	000	00	00	37 734 430,00
185	Предоставление услуг (выполнение работ) социального обслуживания	0310000020	000	00	00	2 324 830,00
186	Предоставление субсидий бюджетным, автономным учреждениям и иным некоммерческим организациям	0310000020	600	00	00	2 324 830,00
187	Субсидии бюджетным учреждениям	0310000020	610	00	00	2 324 830,00
188	СОЦИАЛЬНАЯ ПОЛИТИКА	0310000020	610	10	00	2 324 830,00
189	Социальное обслуживание населения	0310000020	610	10	02	2 324 830,00
190	Расходы по социальному обслуживанию населения, в том числе по предоставлению мер социальной поддержки работникам муниципальных учреждений социального обслуживания (в соответствии с Законом края от 16 декабря 2014 года № 7-3023 "Об организации социального обслуживания граждан в Красноярском крае")	0310001510	000	00	00	35 409 600,00
191	Предоставление субсидий бюджетным, автономным учреждениям и иным некоммерческим организациям	0310001510	600	00	00	35 409 600,00
192	Субсидии бюджетным учреждениям	0310001510	610	00	00	35 409 600,00
193	СОЦИАЛЬНАЯ ПОЛИТИКА	0310001510	610	10	00	35 409 600,00
194	Социальное обслуживание населения	0310001510	610	10	02	35 409 600,00
195	Подпрограмма "Обеспечение своевременного и качественного исполнения переданных государственных полномочий по приему граждан, сбору документов, ведению базы данных получателей социальной помощи и организации социального обслуживания"	0320000000	000	00	00	44 677 033,00
196	Капитальный ремонт здания УСЗН по ул. Андреева, 21а	0320000210	000	00	00	2 294 333,00
197	Закупка товаров, работ и услуг для государственных (муниципальных) нужд	0320000210	200	00	00	2 294 333,00
198	Иные закупки товаров, работ и услуг для обеспечения государственных (муниципальных) нужд	0320000210	240	00	00	2 294 333,00

199	СОЦИАЛЬНАЯ ПОЛИТИКА	0320000210	240	10	00	2 294 333,00
200	Другие вопросы в области социальной политики	0320000210	240	10	06	2 294 333,00
201	Осуществление государственных полномочий по организации деятельности органов управления системой социальной защиты населения (в соответствии с Законом края от 20.12.2005 №17-4294 "О наделении органов местного самоуправления муниципальных образований края государственными полномочиями по организации деятельности органов управления системой социальной защиты населения, обеспечивающих решение вопросов социальной поддержки и социального обслуживания населения")	0320075130	000	00	00	42 382 700,00
202	Расходы на выплаты персоналу в целях обеспечения выполнения функций государственными (муниципальными) органами, казенными учреждениями, органами управления государственными внебюджетными фондами	0320075130	100	00	00	37 113 200,00
203	Расходы на выплаты персоналу государственных (муниципальных) органов	0320075130	120	00	00	37 113 200,00
204	СОЦИАЛЬНАЯ ПОЛИТИКА	0320075130	120	10	00	37 113 200,00
205	Другие вопросы в области социальной политики	0320075130	120	10	06	37 113 200,00
206	Закупка товаров, работ и услуг для государственных (муниципальных) нужд	0320075130	200	00	00	5 259 500,00
207	Иные закупки товаров, работ и услуг для обеспечения государственных (муниципальных) нужд	0320075130	240	00	00	5 259 500,00
208	СОЦИАЛЬНАЯ ПОЛИТИКА	0320075130	240	10	00	5 259 500,00
209	Другие вопросы в области социальной политики	0320075130	240	10	06	5 259 500,00
210	Иные бюджетные ассигнования	0320075130	800	00	00	10 000,00
211	Уплата налогов, сборов и иных платежей	0320075130	850	00	00	10 000,00
212	СОЦИАЛЬНАЯ ПОЛИТИКА	0320075130	850	10	00	10 000,00
213	Другие вопросы в области социальной политики	0320075130	850	10	06	10 000,00
214	Подпрограмма "Социальная поддержка отдельных категорий граждан"	0330000000	000	00	00	23 386 654,00
215	Создание условий для активного участия граждан старшего поколения в общественной жизни	0330000020	000	00	00	10 000,00
216	Предоставление субсидий бюджетным, автономным учреждениям и иным некоммерческим организациям	0330000020	600	00	00	10 000,00
217	Субсидии бюджетным учреждениям	0330000020	610	00	00	10 000,00
218	СОЦИАЛЬНАЯ ПОЛИТИКА	0330000020	610	10	00	10 000,00
219	Другие вопросы в области социальной политики	0330000020	610	10	06	10 000,00
220	Изготовление печатной продукции для информирования населения о мерах социальной поддержки отдельных категорий граждан	0330000040	000	00	00	80 000,00
221	Закупка товаров, работ и услуг для государственных (муниципальных) нужд	0330000040	200	00	00	80 000,00
222	Иные закупки товаров, работ и услуг для обеспечения государственных (муниципальных) нужд	0330000040	240	00	00	80 000,00
223	СОЦИАЛЬНАЯ ПОЛИТИКА	0330000040	240	10	00	80 000,00
224	Другие вопросы в области социальной политики	0330000040	240	10	06	80 000,00
225	Денежная выплата на оплату жилищно-коммунальных услуг гражданам, заключившим с Администрацией ЗАТО г. Железногорск договоры пожизненного содержания с иждивением	0330000060	000	00	00	125 000,00
226	Социальное обеспечение и иные выплаты населению	0330000060	300	00	00	125 000,00
227	Публичные нормативные социальные выплаты гражданам	0330000060	310	00	00	125 000,00
228	СОЦИАЛЬНАЯ ПОЛИТИКА	0330000060	310	10	00	125 000,00
229	Социальное обеспечение населения	0330000060	310	10	03	125 000,00
230	Ежемесячная денежная компенсация Почетному гражданину ЗАТО Железногорск на оплату жилищно-коммунальных услуг	0330000070	000	00	00	405 000,00
231	Социальное обеспечение и иные выплаты населению	0330000070	300	00	00	405 000,00
232	Публичные нормативные социальные выплаты гражданам	0330000070	310	00	00	405 000,00
233	СОЦИАЛЬНАЯ ПОЛИТИКА	0330000070	310	10	00	405 000,00
234	Социальное обеспечение населения	0330000070	310	10	03	405 000,00
235	Обеспечение горячим питанием без взимания платы детей, обучающихся в муниципальных бюджетных, муниципальных автономных общеобразовательных учреждениях ЗАТО Железногорск	0330000080	000	00	00	2 545 805,00
236	Предоставление субсидий бюджетным, автономным учреждениям и иным некоммерческим организациям	0330000080	600	00	00	2 545 805,00
237	Субсидии бюджетным учреждениям	0330000080	610	00	00	2 427 725,00
238	СОЦИАЛЬНАЯ ПОЛИТИКА	0330000080	610	10	00	2 427 725,00
239	Социальное обеспечение населения	0330000080	610	10	03	2 427 725,00
240	Субсидии автономным учреждениям	0330000080	620	00	00	118 080,00
241	СОЦИАЛЬНАЯ ПОЛИТИКА	0330000080	620	10	00	118 080,00
242	Социальное обеспечение населения	0330000080	620	10	03	118 080,00
243	Проведение социально значимых мероприятий по торжественным регистрациям рождения детей	0330000090	000	00	00	80 000,00
244	Предоставление субсидий бюджетным, автономным учреждениям и иным некоммерческим организациям	0330000090	600	00	00	80 000,00
245	Субсидии бюджетным учреждениям	0330000090	610	00	00	80 000,00
246	СОЦИАЛЬНАЯ ПОЛИТИКА	0330000090	610	10	00	80 000,00
247	Другие вопросы в области социальной политики	0330000090	610	10	06	80 000,00
248	Ежемесячная денежная компенсация части стоимости платы за содержание жилых помещений для граждан, проживающих в домах, в которых размер платы за содержание жилых помещений устанавливается Администрацией ЗАТО г. Железногорск	0330000100	000	00	00	5 000 000,00
249	Социальное обеспечение и иные выплаты населению	0330000100	300	00	00	5 000 000,00
250	Социальные выплаты гражданам, кроме публичных нормативных социальных выплат	0330000100	320	00	00	5 000 000,00
251	СОЦИАЛЬНАЯ ПОЛИТИКА	0330000100	320	10	00	5 000 000,00
252	Социальное обеспечение населения	0330000100	320	10	03	5 000 000,00
253	Денежная компенсация работникам муниципальных организаций за проезд детей транспортом общего пользования	0330000110	000	00	00	232 000,00
254	Социальное обеспечение и иные выплаты населению	0330000110	300	00	00	232 000,00
255	Публичные нормативные социальные выплаты гражданам	0330000110	310	00	00	232 000,00
256	СОЦИАЛЬНАЯ ПОЛИТИКА	0330000110	310	10	00	232 000,00
257	Социальное обеспечение населения	0330000110	310	10	03	232 000,00
258	Денежная компенсационная выплата в размере 50% родительской платы за присмотр и уход за детьми в образовательных организациях, реализующих образовательную программу дошкольного образования, родителям (законным представителям), являющимся работниками муниципальных дошкольных образовательных учреждений ЗАТО Железногорск, оплата труда которых осуществляется в диапазоне окладов 2231-3820 рублей	0330000120	000	00	00	804 000,00
259	Социальное обеспечение и иные выплаты населению	0330000120	300	00	00	804 000,00
260	Публичные нормативные социальные выплаты гражданам	0330000120	310	00	00	804 000,00
261	СОЦИАЛЬНАЯ ПОЛИТИКА	0330000120	310	10	00	804 000,00
262	Социальное обеспечение населения	0330000120	310	10	03	804 000,00
263	Обеспечение детей новогодними подарками	0330000130	000	00	00	1 506 657,00
264	Предоставление субсидий бюджетным, автономным учреждениям и иным некоммерческим организациям	0330000130	600	00	00	1 506 657,00
265	Субсидии бюджетным учреждениям	0330000130	610	00	00	1 395 418,00
266	СОЦИАЛЬНАЯ ПОЛИТИКА	0330000130	610	10	00	1 395 418,00
267	Социальное обеспечение населения	0330000130	610	10	03	1 395 418,00
268	Субсидии автономным учреждениям	0330000130	620	00	00	111 239,00
269	СОЦИАЛЬНАЯ ПОЛИТИКА	0330000130	620	10	00	111 239,00
270	Социальное обеспечение населения	0330000130	620	10	03	111 239,00
271	Новогодние мероприятия с вручением подарков детям	0330000140	000	00	00	109 855,00
272	Предоставление субсидий бюджетным, автономным учреждениям и иным некоммерческим организациям	0330000140	600	00	00	109 855,00
273	Субсидии бюджетным учреждениям	0330000140	610	00	00	109 855,00
274	СОЦИАЛЬНАЯ ПОЛИТИКА	0330000140	610	10	00	109 855,00
275	Социальное обеспечение населения	0330000140	610	10	03	109 855,00
276	Возмещение затрат организациям за оказанные услуги временного проживания с питанием	0330000150	000	00	00	599 838,00
277	Социальное обеспечение и иные выплаты населению	0330000150	300	00	00	599 838,00
278	Социальные выплаты гражданам, кроме публичных нормативных социальных выплат	0330000150	320	00	00	599 838,00
279	СОЦИАЛЬНАЯ ПОЛИТИКА	0330000150	320	10	00	599 838,00
280	Социальное обеспечение населения	0330000150	320	10	03	599 838,00
281	Оказание адресной социальной помощи отдельным категориям граждан	0330000160	000	00	00	2 190 000,00
282	Социальное обеспечение и иные выплаты населению	0330000160	300	00	00	2 190 000,00
283	Социальные выплаты гражданам, кроме публичных нормативных социальных выплат	0330000160	320	00	00	2 190 000,00
284	СОЦИАЛЬНАЯ ПОЛИТИКА	0330000160	320	10	00	2 190 000,00
285	Социальное обеспечение населения	0330000160	320	10	03	2 190 000,00
286	Адресная социальная помощь работникам муниципальных организаций на приобретение путевок (курсовок) на санаторно-курортное лечение	0330000170	000	00	00	300 000,00
287	Социальное обеспечение и иные выплаты населению	0330000170	300	00	00	300 000,00
288	Публичные нормативные социальные выплаты гражданам	0330000170	310	00	00	300 000,00
289	СОЦИАЛЬНАЯ ПОЛИТИКА	0330000170	310	10	00	300 000,00
290	Социальное обеспечение населения	0330000170	310	10	03	300 000,00
291	Денежная выплата работникам муниципальных организаций на возмещение расходов по зубопротезированию	0330000180	000	00	00	400 000,00
292	Социальное обеспечение и иные выплаты населению	0330000180	300	00	00	400 000,00
293	Публичные нормативные социальные выплаты гражданам	0330000180	310	00	00	400 000,00
294	СОЦИАЛЬНАЯ ПОЛИТИКА	0330000180	310	10	00	400 000,00
295	Социальное обеспечение населения	0330000180	310	10	03	400 000,00
296	Возмещение затрат специализированным организациям, оказывающим транспортные услуги пассажирских и грузовых перевозок	0330000200	000	00	00	241 550,00
297	Предоставление субсидий бюджетным, автономным учреждениям и иным некоммерческим организациям	0330000200	600	00	00	241 550,00
298	Субсидии бюджетным учреждениям	0330000200	610	00	00	241 550,00
299	СОЦИАЛЬНАЯ ПОЛИТИКА	0330000200	610	10	00	241 550,00
300	Социальное обеспечение населения	0330000200	610	10	03	241 550,00
301	Мероприятия, связанные с проведением Международного дня инвалидов	0330000220	000	00	00	40 000,00
302	Социальное обеспечение и иные выплаты населению	0330000220	300	00	00	40 000,00
303	Социальные выплаты гражданам, кроме публичных нормативных социальных выплат	0330000220	320	00	00	40 000,00
304	СОЦИАЛЬНАЯ ПОЛИТИКА	0330000220	320	10	00	40 000,00
305	Социальное обеспечение населения	0330000220	320	10	03	40 000,00
306	Возмещение затрат за приобретение путевок на санаторно-курортное лечение отдельных категорий граждан	0330000230	000	00	00	1 000 000,00
307	Социальное обеспечение и иные выплаты населению	0330000230	300	00	00	1 000 000,00
308	Социальные выплаты гражданам, кроме публичных нормативных социальных выплат	0330000230	320	00	00	1 000 000,00
309	СОЦИАЛЬНАЯ ПОЛИТИКА	0330000230	320	10	00	1 000 000,00
310	Социальное обеспечение населения	0330000230	320	10	03	1 000 000,00
311	Информирование населения ЗАТО Железногорск об изменениях в законодательстве Российской Федерации и Красноярского края о мерах социальной поддержки граждан	0330000240	000	00	00	90 000,00
312	Закупка товаров, работ и услуг для государственных (муниципальных) нужд	0330000240	200	00	00	90 000,00
313	Иные закупки товаров, работ и услуг для обеспечения государственных (муниципальных) нужд	0330000240	240	00	00	90 000,00
314	СОЦИАЛЬНАЯ ПОЛИТИКА	0330000240	240	10	00	90 000,00
315	Другие вопросы в области социальной политики	0330000240	240	10	06	90 000,00
316	Единовременная денежная выплата активистам ветеранского движения города	0330000260	000	00	00	330 000,00
317	Социальное обеспечение и иные выплаты населению	0330000260	300	00	00	330 000,00
318	Социальные выплаты гражданам, кроме публичных нормативных социальных выплат	0330000260	320	00	00	330 000,00
319	СОЦИАЛЬНАЯ ПОЛИТИКА	0330000260	320	10	00	330 000,00
320	Социальное обеспечение населения	0330000260	320	10	03	330 000,00
321	Обучение граждан пожилого возраста основам компьютерной грамотности	0330000270	000	00	00	192 640,00
322	Предоставление субсидий бюджетным, автономным учреждениям и иным некоммерческим организациям	0330000270	600	00	00	192 640,00
323	Субсидии бюджетным учреждениям	0330000270	610	00	00	192 640,00
324	СОЦИАЛЬНАЯ ПОЛИТИКА	0330000270	610	10	00	192 640,00
325	Социальное обеспечение населения	0330000270	610	10	03	192 640,00
326	Возмещение затрат за оздоровление граждан, достигших пенсионного возраста	0330000290	000	00	00	138 000,00
327	Социальное обеспечение и иные выплаты населению	0330000290	300	00	00	138 000,00
328	Социальные выплаты гражданам, кроме публичных нормативных социальных выплат	0330000290	320	00	00	138 000,00
329	СОЦИАЛЬНАЯ ПОЛИТИКА	0330000290	320	10	00	138 000,00
330	Социальное обеспечение населения	0330000290	320	10	03	138 000,00
331	Поздравление отдельных категорий граждан старшего поколения	0330000310	000	00	00	158 309,00
332	Предоставление субсидий бюджетным, автономным учреждениям и иным некоммерческим организациям	0330000310	600	00	00	158 309,00
333	Субсидии бюджетным учреждениям	0330000310	610	00	00	158 309,00
334	СОЦИАЛЬНАЯ ПОЛИТИКА	0330000310	610	10	00	158 309,00
335	Другие вопросы в области социальной политики	0330000310	610	10	06	158 309,00
336	Единовременное материальное вознаграждение при присвоении звания "Почетный гражданин ЗАТО Железногорск Красноярского края"	0330000330	000	00	00	8 000,00
337	Социальное обеспечение и иные выплаты населению	0330000330	300	00	00	8 000,00
338	Публичные нормативные социальные выплаты гражданам	0330000330	310	00	00	8 000,00
339	СОЦИАЛЬНАЯ ПОЛИТИКА	0330000330	310	10	00	8 000,00
340	Социальное обеспечение населения	0330000330	310	10	03	8 000,00
341	Ежемесячное материальное вознаграждение Почетному гражданину ЗАТО Железногорск при достижении пенсионного возраста	0330000340	000	00	00	277 500,00
342	Социальное обеспечение и иные выплаты населению	0330000340	300	00	00	277 500,00
343	Публичные нормативные социальные выплаты гражданам	0330000340	310	00	00	277 500,00
344	СОЦИАЛЬНАЯ ПОЛИТИКА	0330000340	310	10	00	277 500,00
345	Социальное обеспечение населения	0330000340	310	10	03	277 500,00
346	Денежная выплата Почетному гражданину ЗАТО Железногорск на возмещение стоимости санаторно-курортного лечения	0330000350	000	00	00	250 000,00
347	Социальное обеспечение и иные выплаты населению	0330000350	300	00	00	250 000,00
348	Публичные нормативные социальные выплаты гражданам	0330000350	310	00	00	250 000,00
349	СОЦИАЛЬНАЯ ПОЛИТИКА	0330000350	310	10	00	250 000,00
350	Социальное обеспечение населения	0330000350	310	10	03	250 000,00
351	Ежемесячная денежная компенсация Почетному гражданину ЗАТО Железногорск за пользование услугами местной телефонной сети	0330000360	000	00	00	32 800,00
352	Социальное обеспечение и иные выплаты населению	0330000360	300	00	00	32 800,00
353	Публичные нормативные социальные выплаты гражданам	0330000360	310	00	00	32 800,00
354	СОЦИАЛЬНАЯ ПОЛИТИКА	0330000360	310	10	00	32 800,00
355	Социальное обеспечение населения	0330000360	310	10	03	32 800,00
356	Поздравление Почетного гражданина ЗАТО Железногорск в связи с юбилейной датой рождения (70, 75, 80, 85, 90, 95, 100 лет и более)	0330000370	000	00	00	5 000,00
357	Закупка товаров, работ и услуг для государственных (муниципальных) нужд	0330000370	200	00	00	5 000,00
358	Иные закупки товаров, работ и услуг для обеспечения государственных (муниципальных) нужд	0330000370	240	00	00	5 000,00
359	СОЦИАЛЬНАЯ ПОЛИТИКА	0330000370	240	10	00	5 000,00
360	Социальное обеспечение населения	0330000370	240	10	03	5 000,00
361	Возмещение затрат за организацию и проведение похорон Почетного гражданина ЗАТО Железногорск	0330000380	000	00	00	300 000,00
362	Социальное обеспечение и иные выплаты населению	0330000380	300	00	00	300 000,00
363	Социальные выплаты гражданам, кроме публичных нормативных социальных выплат	0330000380	320	00	00	300 000,00
364	СОЦИАЛЬНАЯ ПОЛИТИКА	0330000380	320	10	00	300 000,00
365	Социальное обеспечение населения	0330000380	320	10	03	300 000,00
366	Ежемесячная выплата пенсии за выслугу лет гражданам, замещавшим должности муниципальной службы ЗАТО Железногорск	0330000390	000	00	00	3 500 000,00
367	Социальное обеспечение и иные выплаты населению	0330000390	300	00	00	3 500 000,00
368	Публичные нормативные социальные выплаты гражданам	0330000390	310	00	00	3 500 000,00
369	СОЦИАЛЬНАЯ ПОЛИТИКА	0330000390	310	10	00	3 500 000,00
370	Пенсионное обеспечение	0330000390	310	10	01	3 500 000,00
371	Денежная выплата ежемесячного общего объема содержания с иждивением гражданам, заключившим с Администрацией ЗАТО г. Железногорск договоры пожизненного содержания с иждивением в обмен на передачу жилого помещения в муниципальную собственность	0330000400	000	00	00	1 305 000,00
372	Социальное обеспечение и иные выплаты населению	0330000400	300	00	00	1 305 000,00
373	Публичные нормативные социальные выплаты гражданам	0330000400	310	00	00	1 305 000,00
374	СОЦИАЛЬНАЯ ПОЛИТИКА	0330000400	310	10	00	1 305 000,00
375	Социальное обеспечение населения	0330000400	310	10	03	1 305 000,00
376	Возмещение затрат за текущий ремонт жилых помещений гражданам, заключившим с Администрацией ЗАТО г. Железногорск договоры пожизненного содержания с иждивением в обмен на передачу жилого помещения в муниципальную собственность	0330000410	000	00	00	40 000,00
377	Социальное обеспечение и иные выплаты населению	0330000410	300	00	00	40 000,00
378	Социальные выплаты гражданам, кроме публичных нормативных социальных выплат	0330000410	320	00	00	40 000,00
379	СОЦИАЛЬНАЯ ПОЛИТИКА	0330000410	320	10	00	40 000,00
380	Социальное обеспечение населения	0330000410	320	10	03	40 000,00
381	Возмещение затрат специализированной службе по вопросам похоронного дела за ритуальные услуги по захоронению граждан, заключивших с Администрацией ЗАТО г. Железногорск договоры пожизненного содержания с иждивением в обмен на передачу жилого помещения в муниципальную собственность	0330000420	000	00	00	30 000,00
382	Социальное обеспечение и иные выплаты населению	0330000420	300	00	00	30 000,00
383	Социальные выплаты гражданам, кроме публичных нормативных социальных выплат	0330000420	320	00	00	30 000,00
384	СОЦИАЛЬНАЯ ПОЛИТИКА	0330000420	320	10	00	30 000,00
385	Социальное обеспечение населения	0330000420	320	10	03	30 000,00
386	Обеспечение беспрепятственного доступа к муниципальным учреждениям социальной инфраструктуры для инвалидов и других маломобильных групп населения	0330000430	000	00	00	851 500,00
387	Закупка товаров, работ и услуг для государственных (муниципальных) нужд	0330000430	200	00	00	451 630,00
388	Иные закупки товаров, работ и услуг для обеспечения государственных (муниципальных) нужд	0330000430	240	00	00	451 630,00
389	СОЦИАЛЬНАЯ ПОЛИТИКА	0330000430	240	10	00	451 630,00
390	Другие вопросы в области социальной политики	0330000430	240	10	06	451 630,00
391	Предоставление субсидий бюджетным, автономным учреждениям и иным некоммерческим организациям	0330000430	600	00	00	399 870,00
392	Субсидии бюджетным учреждениям	0330000430	610	00	00	399 870,00
393	ОБРАЗОВАНИЕ	0330000430	610	07	00	354 870,00
394	Дополнительное образование детей	0330000430	610	07	03	354 870,00
395	КУЛЬТУРА, КИНЕМАТОГРАФИЯ	0330000430	610	08	00	45 000,00
396	Культура	0330000430	610	08	01	45 000,00
397	Резерв средств на софинансирование мероприятий по краевым программам для обеспечения беспрепятственного доступа к муниципальным учреждениям социальной инфраструктуры для инвалидов и других маломобильных групп населения	0330000440	000	00	00	148 500,00
398	Иные бюджетные ассигнования	0330000440	800	00	00	148 500,00
399	Резервные средства	0330000440	870	00	00	148 500,00
400	КУЛЬТУРА, КИНЕМАТОГРАФИЯ	0330000440	870	08	00	148 500,00
401	Культура	0330000440	870	08	01	148 500,00
402	Обеспечение бесплатного проезда детей и лиц, сопровождающих организованные группы детей, до места нахождения загородных оздоровительных лагерей и обратно (в соответствии с Законом края от 7 июля 2009 года № 8-3618 "Об обеспечении прав детей на отдых, оздоровление и занятость в Красноярском крае")	0330006400	000	00	00	59 700,00
403	Социальное обеспечение и иные выплаты населению	0330006400	300	00	00	59 700,00
404	Социальные выплаты гражданам, кроме публичных нормативных социальных выплат	0330006400	320	00	00	59 700,00
405	СОЦИАЛЬНАЯ ПОЛИТИКА	0330006400	320	10	00	59 700,00
406	Социальное обеспечение населения	0330006400	320	10	03	59 700,00
407	Муниципальная программа "Реформирование и модернизация жилищно-коммунального хозяйства и повышение энергетической эффективности на территории ЗАТО Железногорск"	0400000000	000	00	00	385 519 294,00
408	Подпрограмма "Модернизация и капитальный ремонт объектов коммунальной инфраструктуры и энергетического комплекса ЗАТО Железногорск"	0410000000	000	00	00	3 155 385,00
409	Резерв средств на софинансирование мероприятий по краевым программам в рамках подпрограммы "Модернизация и капитальный ремонт объектов коммунальной инфраструктуры и энергетического комплекса ЗАТО Железногорск"	0410000010	000	00	00	1 000 000,00
410	Иные бюджетные ассигнования	0410000010	800	00	00	1 000 000,00
411	Резервные средства	0410000010	870	00	00	1 000 000,00
412	ЖИЛИЩНО-КОММУНАЛЬНОЕ ХОЗЯЙСТВО	0410000010	870	05	00	1 000 000,00
413	Коммунальное хозяйство	0410000010	870	05	02	1 000 000,00
414	Строительство наружных сетей электроснабжения жилых домов № 4,6 по пр.Мира	0410000060	000	00	00	2 155 385,00
415	Капитальные вложения в объекты государственной (муниципальной) собственности	0410000060	400	00	00	2 155 385,00
416	Бюджетные инвестиции	0410000060	410	00	00	2 155 385,00
417	ЖИЛИЩНО-КОММУНАЛЬНОЕ ХОЗЯЙСТВО	0410000060	410	05	00	2 155 385,00
418	Коммунальное хозяйство	0410000060	410	05	02	2 155 385,00
419	Подпрограмма "Развитие объектов социальной сферы, специального назначения и жилищно-коммунального хозяйства ЗАТО Железногорск"	0420000000	000	00	00	376 463 909,00

420	Компенсация выпадающих доходов организациям, предоставляющим населению услуги связанные с погребением	0420000010	000	00	00	4 151 700,00
421	Иные бюджетные ассигнования	0420000010	800	00	00	4 151 700,00
422	Субсидии юридическим лицам (кроме некоммерческих организаций), индивидуальным предпринимателям, физическим лицам -производителям товаров, работ, услуг	0420000010	810	00	00	4 151 700,00
423	ЖИЛИЩНО-КОММУНАЛЬНОЕ ХОЗЯЙСТВО	0420000010	810	05	00	4 151 700,00
424	Коммунальное хозяйство	0420000010	810	05	02	4 151 700,00
425	Организация и содержание мест захоронения в г. Железногорске, пос. Подгорном	0420000020	000	00	00	7 922 000,00
426	Закупка товаров, работ и услуг для государственных (муниципальных) нужд	0420000020	200	00	00	7 922 000,00
427	Иные закупки товаров, работ и услуг для обеспечения государственных (муниципальных) нужд	0420000020	240	00	00	7 922 000,00
428	ЖИЛИЩНО-КОММУНАЛЬНОЕ ХОЗЯЙСТВО	0420000020	240	05	00	7 922 000,00
429	Благоустройство	0420000020	240	05	03	7 922 000,00
430	Расходы на возмещение затрат, связанных с применением регулируемых цен на банные услуги МП "Нега"	0420000040	000	00	00	1 423 650,00
431	Иные бюджетные ассигнования	0420000040	800	00	00	1 423 650,00
432	Субсидии юридическим лицам (кроме некоммерческих организаций), индивидуальным предпринимателям, физическим лицам -производителям товаров, работ, услуг	0420000040	810	00	00	1 423 650,00
433	ЖИЛИЩНО-КОММУНАЛЬНОЕ ХОЗЯЙСТВО	0420000040	810	05	00	1 423 650,00
434	Коммунальное хозяйство	0420000040	810	05	02	1 423 650,00
435	Строительство объекта ритуального назначения (кладбище)	0420000050	000	00	00	45 000 000,00
436	Капитальные вложения в объекты государственной (муниципальной) собственности	0420000050	400	00	00	45 000 000,00
437	Бюджетные инвестиции	0420000050	410	00	00	45 000 000,00
438	ЖИЛИЩНО-КОММУНАЛЬНОЕ ХОЗЯЙСТВО	0420000050	410	05	00	45 000 000,00
439	Благоустройство	0420000050	410	05	03	45 000 000,00
440	Организация и содержание земельных участков с разрешенным использованием под кладбища в поселках Додоново, Новый Путь, в деревне Шивера	0420000220	000	00	00	1 448 959,00
441	Закупка товаров, работ и услуг для государственных (муниципальных) нужд	0420000220	200	00	00	1 448 959,00
442	Иные закупки товаров, работ и услуг для обеспечения государственных (муниципальных) нужд	0420000220	240	00	00	1 448 959,00
443	ЖИЛИЩНО-КОММУНАЛЬНОЕ ХОЗЯЙСТВО	0420000220	240	05	00	1 448 959,00
444	Благоустройство	0420000220	240	05	03	1 448 959,00
445	Ремонт архитектурных элементов и лепных украшений фасадов жилых домов	0420000240	000	00	00	614 000,00
446	Закупка товаров, работ и услуг для государственных (муниципальных) нужд	0420000240	200	00	00	614 000,00
447	Иные закупки товаров, работ и услуг для обеспечения государственных (муниципальных) нужд	0420000240	240	00	00	614 000,00
448	ЖИЛИЩНО-КОММУНАЛЬНОЕ ХОЗЯЙСТВО	0420000240	240	05	00	614 000,00
449	Благоустройство	0420000240	240	05	03	614 000,00
450	Реализация отдельных мер по обеспечению ограничения платы граждан за коммунальные услуги	0420075700	000	00	00	315 903 600,00
451	Иные бюджетные ассигнования	0420075700	800	00	00	315 903 600,00
452	Субсидии юридическим лицам (кроме некоммерческих организаций), индивидуальным предпринимателям, физическим лицам -производителям товаров, работ, услуг	0420075700	810	00	00	315 903 600,00
453	ЖИЛИЩНО-КОММУНАЛЬНОЕ ХОЗЯЙСТВО	0420075700	810	05	00	315 903 600,00
454	Коммунальное хозяйство	0420075700	810	05	02	315 903 600,00
455	Подпрограмма "Энергосбережение и повышение энергетической эффективности ЗАТО Железногорск"	0430000000	000	00	00	5 900 000,00
456	Информационное обеспечение мероприятий по энергосбережению и повышению энергетической эффективности	0430000010	000	00	00	100 000,00
457	Закупка товаров, работ и услуг для государственных (муниципальных) нужд	0430000010	200	00	00	100 000,00
458	Иные закупки товаров, работ и услуг для обеспечения государственных (муниципальных) нужд	0430000010	240	00	00	100 000,00
459	ОБЩЕГОСУДАРСТВЕННЫЕ ВОПРОСЫ	0430000010	240	01	00	100 000,00
460	Другие общегосударственные вопросы	0430000010	240	01	13	100 000,00
461	Установка общедомовых приборов учета тепловой энергии и горячей воды в многоквартирных жилых домах	0430000020	000	00	00	5 000 000,00
462	Закупка товаров, работ и услуг для государственных (муниципальных) нужд	0430000020	200	00	00	5 000 000,00
463	Иные закупки товаров, работ и услуг для обеспечения государственных (муниципальных) нужд	0430000020	240	00	00	5 000 000,00
464	ОБЩЕГОСУДАРСТВЕННЫЕ ВОПРОСЫ	0430000020	240	01	00	5 000 000,00
465	Другие общегосударственные вопросы	0430000020	240	01	13	5 000 000,00
466	Установка индивидуальных приборов учета горячей, холодной воды и электрической энергии в помещениях, находящихся в муниципальной собственности	0430000040	000	00	00	800 000,00
467	Закупка товаров, работ и услуг для государственных (муниципальных) нужд	0430000040	200	00	00	800 000,00
468	Иные закупки товаров, работ и услуг для обеспечения государственных (муниципальных) нужд	0430000040	240	00	00	800 000,00
469	ОБЩЕГОСУДАРСТВЕННЫЕ ВОПРОСЫ	0430000040	240	01	00	800 000,00
470	Другие общегосударственные вопросы	0430000040	240	01	13	800 000,00
471	Муниципальная программа "Защита населения и территории ЗАТО Железногорск от чрезвычайных ситуаций природного и техногенного характера"	0500000000	000	00	00	22 679 597,00
472	Подпрограмма "Подготовка населения и территории в области гражданской обороны, предупреждения и ликвидации чрезвычайных ситуаций"	0510000000	000	00	00	22 604 597,00
473	Поддержание в постоянной готовности сил и средств, предназначенных для предупреждения и локализации (ликвидации) возможных чрезвычайных ситуаций и минимизации их последствий	0510000010	000	00	00	9 885 779,00
474	Закупка товаров, работ и услуг для государственных (муниципальных) нужд	0510000010	200	00	00	9 883 379,00
475	Иные закупки товаров, работ и услуг для обеспечения государственных (муниципальных) нужд	0510000010	240	00	00	9 883 379,00
476	НАЦИОНАЛЬНАЯ БЕЗОПАСНОСТЬ И ПРАВООХРАНИТЕЛЬНАЯ ДЕЯТЕЛЬНОСТЬ	0510000010	240	03	00	9 883 379,00
477	Защита населения и территории от чрезвычайных ситуаций природного и техногенного характера, гражданская оборона	0510000010	240	03	09	9 883 379,00
478	Иные бюджетные ассигнования	0510000010	800	00	00	2 400,00
479	Уплата налогов, сборов и иных платежей	0510000010	850	00	00	2 400,00
480	НАЦИОНАЛЬНАЯ БЕЗОПАСНОСТЬ И ПРАВООХРАНИТЕЛЬНАЯ ДЕЯТЕЛЬНОСТЬ	0510000010	850	03	00	2 400,00
481	Защита населения и территории от чрезвычайных ситуаций природного и техногенного характера, гражданская оборона	0510000010	850	03	09	2 400,00
482	Оказание содействия в реализации мероприятий по защите населения от чрезвычайных ситуаций природного и техногенного характера	0510000020	000	00	00	12 718 818,00
483	Расходы на выплаты персоналу в целях обеспечения выполнения функций государственными (муниципальными) органами, казенными учреждениями, органами управления государственными внебюджетными фондами	0510000020	100	00	00	11 192 752,00
484	Расходы на выплаты персоналу казенных учреждений	0510000020	110	00	00	11 192 752,00
485	НАЦИОНАЛЬНАЯ БЕЗОПАСНОСТЬ И ПРАВООХРАНИТЕЛЬНАЯ ДЕЯТЕЛЬНОСТЬ	0510000020	110	03	00	11 192 752,00
486	Защита населения и территории от чрезвычайных ситуаций природного и техногенного характера, гражданская оборона	0510000020	110	03	09	11 192 752,00
487	Закупка товаров, работ и услуг для государственных (муниципальных) нужд	0510000020	200	00	00	1 524 066,00
488	Иные закупки товаров, работ и услуг для обеспечения государственных (муниципальных) нужд	0510000020	240	00	00	1 524 066,00
489	НАЦИОНАЛЬНАЯ БЕЗОПАСНОСТЬ И ПРАВООХРАНИТЕЛЬНАЯ ДЕЯТЕЛЬНОСТЬ	0510000020	240	03	00	1 524 066,00
490	Защита населения и территории от чрезвычайных ситуаций природного и техногенного характера, гражданская оборона	0510000020	240	03	09	1 524 066,00
491	Иные бюджетные ассигнования	0510000020	800	00	00	2 000,00
492	Уплата налогов, сборов и иных платежей	0510000020	850	00	00	2 000,00
493	НАЦИОНАЛЬНАЯ БЕЗОПАСНОСТЬ И ПРАВООХРАНИТЕЛЬНАЯ ДЕЯТЕЛЬНОСТЬ	0510000020	850	03	00	2 000,00
494	Защита населения и территории от чрезвычайных ситуаций природного и техногенного характера, гражданская оборона	0510000020	850	03	09	2 000,00
495	Подпрограмма "Обеспечение первичных мер пожарной безопасности на территории ЗАТО Железногорск"	0520000000	000	00	00	75 000,00
496	Проведение мероприятий противопожарной пропаганды	0520000010	000	00	00	75 000,00
497	Закупка товаров, работ и услуг для государственных (муниципальных) нужд	0520000010	200	00	00	75 000,00
498	Иные закупки товаров, работ и услуг для обеспечения государственных (муниципальных) нужд	0520000010	240	00	00	75 000,00
499	НАЦИОНАЛЬНАЯ БЕЗОПАСНОСТЬ И ПРАВООХРАНИТЕЛЬНАЯ ДЕЯТЕЛЬНОСТЬ	0520000010	240	03	00	75 000,00
500	Другие вопросы в области национальной безопасности и правоохранительной деятельности	0520000010	240	03	14	75 000,00
501	Муниципальная программа "Охрана окружающей среды, воспроизводство природных ресурсов на территории ЗАТО Железногорск"	0600000000	000	00	00	23 939 764,00
502	Подпрограмма "Обращение с отходами на территории ЗАТО Железногорск"	0610000000	000	00	00	12 027 903,00
503	Содержание и эксплуатация площадки временного накопления твердых коммунальных отходов ЗАТО Железногорск	0610000010	000	00	00	6 229 764,00
504	Закупка товаров, работ и услуг для государственных (муниципальных) нужд	0610000010	200	00	00	6 229 764,00
505	Иные закупки товаров, работ и услуг для обеспечения государственных (муниципальных) нужд	0610000010	240	00	00	6 229 764,00
506	ЖИЛИЩНО-КОММУНАЛЬНОЕ ХОЗЯЙСТВО	0610000010	240	05	00	6 229 764,00
507	Благоустройство	0610000010	240	05	03	6 229 764,00
508	Содержание и эксплуатация полигона ТБО, местонахождение: Красноярский край, ЗАТО Железногорск, пос. Подгорный	0610000020	000	00	00	4 067 249,00
509	Закупка товаров, работ и услуг для государственных (муниципальных) нужд	0610000020	200	00	00	4 067 249,00
510	Иные закупки товаров, работ и услуг для обеспечения государственных (муниципальных) нужд	0610000020	240	00	00	4 067 249,00
511	ЖИЛИЩНО-КОММУНАЛЬНОЕ ХОЗЯЙСТВО	0610000020	240	05	00	4 067 249,00
512	Благоустройство	0610000020	240	05	03	4 067 249,00
513	Ликвидация несанкционированных свалок и санитарная вырубка деревьев на территории ЗАТО Железногорск	0610000030	000	00	00	1 730 890,00
514	Закупка товаров, работ и услуг для государственных (муниципальных) нужд	0610000030	200	00	00	1 730 890,00
515	Иные закупки товаров, работ и услуг для обеспечения государственных (муниципальных) нужд	0610000030	240	00	00	1 730 890,00
516	ЖИЛИЩНО-КОММУНАЛЬНОЕ ХОЗЯЙСТВО	0610000030	240	05	00	1 730 890,00
517	Благоустройство	0610000030	240	05	03	1 730 890,00
518	Подпрограмма "Обеспечение благоприятной окружающей среды, улучшение социально-экономических условий проживания населения"	0620000000	000	00	00	3 758 900,00
519	Организация и проведение конкурса "Лучший сад"	0620000010	000	00	00	500 000,00
520	Предоставление субсидий бюджетным, автономным учреждениям и иным некоммерческим организациям	0620000010	600	00	00	500 000,00
521	Субсидии некоммерческим организациям (за исключением государственных (муниципальных) учреждений)	0620000010	630	00	00	500 000,00
522	ОБЩЕГОСУДАРСТВЕННЫЕ ВОПРОСЫ	0620000010	630	01	00	500 000,00
523	Другие общегосударственные вопросы	0620000010	630	01	13	500 000,00
524	Организация и проведение конкурса "Лучший гараж"	0620000020	000	00	00	500 000,00
525	Предоставление субсидий бюджетным, автономным учреждениям и иным некоммерческим организациям	0620000020	600	00	00	500 000,00
526	Субсидии некоммерческим организациям (за исключением государственных (муниципальных) учреждений)	0620000020	630	00	00	500 000,00
527	ОБЩЕГОСУДАРСТВЕННЫЕ ВОПРОСЫ	0620000020	630	01	00	500 000,00
528	Другие общегосударственные вопросы	0620000020	630	01	13	500 000,00
529	Организация и проведение конкурса "Лучший двор"	0620000030	000	00	00	500 000,00
530	Предоставление субсидий бюджетным, автономным учреждениям и иным некоммерческим организациям	0620000030	600	00	00	500 000,00
531	Субсидии некоммерческим организациям (за исключением государственных (муниципальных) учреждений)	0620000030	630	00	00	500 000,00
532	ОБЩЕГОСУДАРСТВЕННЫЕ ВОПРОСЫ	0620000030	630	01	00	500 000,00
533	Другие общегосударственные вопросы	0620000030	630	01	13	500 000,00
534	Организация и проведение мероприятий по отлову и содержанию безнадзорных животных	0620000040	000	00	00	1 000 000,00
535	Закупка товаров, работ и услуг для государственных (муниципальных) нужд	0620000040	200	00	00	1 000 000,00
536	Иные закупки товаров, работ и услуг для обеспечения государственных (муниципальных) нужд	0620000040	240	00	00	1 000 000,00
537	ЖИЛИЩНО-КОММУНАЛЬНОЕ ХОЗЯЙСТВО	0620000040	240	05	00	1 000 000,00
538	Благоустройство	0620000040	240	05	03	1 000 000,00
539	Выполнение отдельных государственных полномочий по организации проведения мероприятий по отлову и содержанию безнадзорных животных	0620075180	000	00	00	1 024 500,00
540	Закупка товаров, работ и услуг для государственных (муниципальных) нужд	0620075180	200	00	00	1 024 500,00
541	Иные закупки товаров, работ и услуг для обеспечения государственных (муниципальных) нужд	0620075180	240	00	00	1 024 500,00
542	ЖИЛИЩНО-КОММУНАЛЬНОЕ ХОЗЯЙСТВО	0620075180	240	05	00	1 024 500,00
543	Благоустройство	0620075180	240	05	03	1 024 500,00
544	Организация и проведение акарицидных обработок мест массового отдыха населения	0620075550	000	00	00	120 000,00
545	Закупка товаров, работ и услуг для государственных (муниципальных) нужд	0620075550	200	00	00	120 000,00
546	Иные закупки товаров, работ и услуг для обеспечения государственных (муниципальных) нужд	0620075550	240	00	00	120 000,00
547	ЖИЛИЩНО-КОММУНАЛЬНОЕ ХОЗЯЙСТВО	0620075550	240	05	00	120 000,00
548	Благоустройство	0620075550	240	05	03	120 000,00
549	Софинансирование расходов на организацию и проведение акарицидных обработок мест массового отдыха населения	06200S5550	000	00	00	114 400,00
550	Закупка товаров, работ и услуг для государственных (муниципальных) нужд	06200S5550	200	00	00	114 400,00
551	Иные закупки товаров, работ и услуг для обеспечения государственных (муниципальных) нужд	06200S5550	240	00	00	114 400,00
552	ЖИЛИЩНО-КОММУНАЛЬНОЕ ХОЗЯЙСТВО	06200S5550	240	05	00	114 400,00
553	Благоустройство	06200S5550	240	05	03	114 400,00
554	Подпрограмма "Охрана, защита и воспроизводство городских лесов, лесов особо охраняемых природных территорий, расположенных в границах ЗАТО Железногорск"	0630000000	000	00	00	8 152 961,00
555	Мероприятия по охране, защите и воспроизводству городских лесов, лесов особо охраняемых территорий, расположенных в границах ЗАТО Железногорск	0630000010	000	00	00	8 152 961,00
556	Предоставление субсидий бюджетным, автономным учреждениям и иным некоммерческим организациям	0630000010	600	00	00	8 152 961,00
557	Субсидии бюджетным учреждениям	0630000010	610	00	00	8 152 961,00
558	НАЦИОНАЛЬНАЯ ЭКОНОМИКА	0630000010	610	04	00	8 152 961,00
559	Лесное хозяйство	0630000010	610	04	07	8 152 961,00
560	Муниципальная программа "Безопасный город"	0700000000	000	00	00	570 000,00
561	Подпрограмма "Комплексные меры противодействия терроризму и экстремизму"	0710000000	000	00	00	90 000,00
562	Разработка и организация социальной антитеррористической рекламы и размещение в местах массового пребывания людей	0710000010	000	00	00	64 000,00
563	Закупка товаров, работ и услуг для государственных (муниципальных) нужд	0710000010	200	00	00	64 000,00
564	Иные закупки товаров, работ и услуг для обеспечения государственных (муниципальных) нужд	0710000010	240	00	00	64 000,00
565	ОБЩЕГОСУДАРСТВЕННЫЕ ВОПРОСЫ	0710000010	240	01	00	64 000,00
566	Другие общегосударственные вопросы	0710000010	240	01	13	64 000,00
567	Проведение антитеррористической профилактической акции "Семинар-практикум по антитеррористической подготовке с учащимися образовательных учреждений ЗАТО Железногорск"	0710000020	000	00	00	26 000,00
568	Закупка товаров, работ и услуг для государственных (муниципальных) нужд	0710000020	200	00	00	26 000,00
569	Иные закупки товаров, работ и услуг для обеспечения государственных (муниципальных) нужд	0710000020	240	00	00	26 000,00
570	ОБЩЕГОСУДАРСТВЕННЫЕ ВОПРОСЫ	0710000020	240	01	00	26 000,00
571	Другие общегосударственные вопросы	0710000020	240	01	13	26 000,00
572	Подпрограмма "Комплексные меры противодействия злоупотреблению наркотическими средствами и их незаконному обороту"	0720000000	000	00	00	480 000,00
573	Организация и проведение профилактических мероприятий антинаркотической направленности	0720000030	000	00	00	130 000,00
574	Предоставление субсидий бюджетным, автономным учреждениям и иным некоммерческим организациям	0720000030	600	00	00	130 000,00
575	Субсидии бюджетным учреждениям	0720000030	610	00	00	80 000,00
576	ОБРАЗОВАНИЕ	0720000030	610	07	00	50 000,00
577	Дополнительное образование детей	0720000030	610	07	03	50 000,00
578	КУЛЬТУРА, КИНЕМАТОГРАФИЯ	0720000030	610	08	00	30 000,00
579	Другие вопросы в области культуры, кинематографии	0720000030	610	08	04	30 000,00
580	Субсидии автономным учреждениям	0720000030	620	00	00	50 000,00
581	ФИЗИЧЕСКАЯ КУЛЬТУРА И СПОРТ	0720000030	620	11	00	50 000,00
582	Массовый спорт	0720000030	620	11	02	50 000,00
583	Создание условий для вовлечения граждан в антинаркотическую деятельность	0720000040	000	00	00	150 000,00
584	Предоставление субсидий бюджетным, автономным учреждениям и иным некоммерческим организациям	0720000040	600	00	00	150 000,00
585	Субсидии бюджетным учреждениям	0720000040	610	00	00	140 000,00
586	КУЛЬТУРА, КИНЕМАТОГРАФИЯ	0720000040	610	08	00	140 000,00
587	Другие вопросы в области культуры, кинематографии	0720000040	610	08	04	140 000,00
588	Субсидии автономным учреждениям	0720000040	620	00	00	10 000,00
589	ФИЗИЧЕСКАЯ КУЛЬТУРА И СПОРТ	0720000040	620	11	00	10 000,00
590	Массовый спорт	0720000040	620	11	02	10 000,00
591	Создание условий ограничения незаконного оборота наркотических средств	0720000050	000	00	00	200 000,00
592	Закупка товаров, работ и услуг для государственных (муниципальных) нужд	0720000050	200	00	00	200 000,00
593	Иные закупки товаров, работ и услуг для обеспечения государственных (муниципальных) нужд	0720000050	240	00	00	200 000,00
594	ОБЩЕГОСУДАРСТВЕННЫЕ ВОПРОСЫ	0720000050	240	01	00	200 000,00
595	Другие общегосударственные вопросы	0720000050	240	01	13	200 000,00
596	Муниципальная программа "Развитие культуры ЗАТО Железногорск"	0800000000	000	00	00	358 190 026,00
597	Подпрограмма "Культурное наследие"	0810000000	000	00	00	72 949 108,00
598	Проведение капитального ремонта здания МБУК ЦГБ им.М.Горького ул.Крупской, 8	0810000030	000	00	00	6 000 000,00
599	Предоставление субсидий бюджетным, автономным учреждениям и иным некоммерческим организациям	0810000030	600	00	00	6 000 000,00
600	Субсидии бюджетным учреждениям	0810000030	610	00	00	6 000 000,00
601	КУЛЬТУРА, КИНЕМАТОГРАФИЯ	0810000030	610	08	00	6 000 000,00
602	Культура	0810000030	610	08	01	6 000 000,00
603	Капитальный ремонт здания МБУК МВЦ по ул. Свердлова, 68	0810000040	000	00	00	5 000 000,00
604	Закупка товаров, работ и услуг для государственных (муниципальных) нужд	0810000040	200	00	00	5 000 000,00
605	Иные закупки товаров, работ и услуг для обеспечения государственных (муниципальных) нужд	0810000040	240	00	00	5 000 000,00
606	КУЛЬТУРА, КИНЕМАТОГРАФИЯ	0810000040	240	08	00	5 000 000,00
607	Культура	0810000040	240	08	01	5 000 000,00
608	Оказание услуг и выполнение работ библиотекой	0810000060	000	00	00	44 335 635,00
609	Предоставление субсидий бюджетным, автономным учреждениям и иным некоммерческим организациям	0810000060	600	00	00	44 335 635,00
610	Субсидии бюджетным учреждениям	0810000060	610	00	00	44 335 635,00
611	КУЛЬТУРА, КИНЕМАТОГРАФИЯ	0810000060	610	08	00	44 335 635,00
612	Культура	0810000060	610	08	01	44 335 635,00
613	Оказание услуг и выполнение работ музейно-выставочным центром	0810000070	000	00	00	17 603 373,00
614	Предоставление субсидий бюджетным, автономным учреждениям и иным некоммерческим организациям	0810000070	600	00	00	17 603 373,00
615	Субсидии бюджетным учреждениям	0810000070	610	00	00	17 603 373,00
616	КУЛЬТУРА, КИНЕМАТОГРАФИЯ	0810000070	610	08	00	17 603 373,00
617	Культура	0810000070	610	08	01	17 603 373,00
618	Комплектование книжных фондов библиотек	0810051440	000	00	00	10 100,00
619	Предоставление субсидий бюджетным, автономным учреждениям и иным некоммерческим организациям	0810051440	600	00	00	10 100,00
620	Субсидии бюджетным учреждениям	0810051440	610	00	00	10 100,00
621	КУЛЬТУРА, КИНЕМАТОГРАФИЯ	0810051440	610	08	00	10 100,00
622	Культура	0810051440	610	08	01	10 100,00
623	Подпрограмма "Досуг, искусство и народное творчество"	0820000000	000	00	00	186 911 992,00
624	Резерв средств на софинансирование мероприятий по краевым программам в рамках подпрограммы "Досуг, искусство и народное творчество"	0820000070	000	00	00	1 000 000,00
625	Иные бюджетные ассигнования	0820000070	800	00	00	1 000 000,00
626	Резервные средства	0820000070	870	00	00	1 000 000,00
627	КУЛЬТУРА, КИНЕМАТОГРАФИЯ	0820000070	870	08	00	1 000 000,00
628	Культура	0820000070	870	08	01	1 000 000,00
629	Выполнение работ по обеспечению проведения праздников на территории ЗАТО Железногорск	0820000090	000	00	00	14 013 000,00
630	Закупка товаров, работ и услуг для государственных (муниципальных) нужд	0820000090	200	00	00	14 013 000,00
631	Иные закупки товаров, работ и услуг для обеспечения государственных (муниципальных) нужд	0820000090	240	00	00	14 013 000,00
632	ОБЩЕГОСУДАРСТВЕННЫЕ ВОПРОСЫ	0820000090	240	01	00	14 013 000,00
633	Другие общегосударственные вопросы	0820000090	240	01	13	14 013 000,00
634	Капитальный ремонт здания МБУК "Дворец культуры"	0820000100	000	00	00	4 900 000,00
635	Закупка товаров, работ и услуг для государственных (муниципальных) нужд	0820000100	200	00	00	4 900 000,00
636	Иные закупки товаров, работ и услуг для обеспечения государственных (муниципальных) нужд	0820000100	240	00	00	4 900 000,00
637	КУЛЬТУРА, КИНЕМАТОГРАФИЯ	0820000100	240	08	00	4 900 000,00
638	Культура	0820000100	240	08	01	4 900 000,00
639	Капитальный ремонт объектов МАУК ПКиО им. С.М. Кирова	0820000120	000	00	00	2 500 000,00
640	Закупка товаров, работ и услуг для государственных (муниципальных) нужд	0820000120	200	00	00	2 500 000,00
641	Иные закупки товаров, работ и услуг для обеспечения государственных (муниципальных) нужд	0820000120	240	00	00	2 500 000,00
642	КУЛЬТУРА, КИНЕМАТОГРАФИЯ	0820000120	240	08	00	2 500 000,00
643	Культура	0820000120	240	08	01	2 500 000,00
644	Оказание услуг и выполнение работ учреждениями театрального искусства	0820000130	000	00	00	57 597 825,00
645	Предоставление субсидий бюджетным, автономным учреждениям и иным некоммерческим организациям	0820000130	600	00	00	57 597 825,00
646	Субсидии бюджетным учреждениям	0820000130	610	00	00	57 597 825,00
647	КУЛЬТУРА, КИНЕМАТОГРАФИЯ	0820000130	610	08	00	57 597 825,00
648	Культура	0820000130	610	08	01	57 597 825,00

649	Оказание услуг и выполнение работ культурно - досуговыми учреждениями	0820000140	000	00	00	71 023 643,00
650	Предоставление субсидий бюджетным, автономным учреждениям и иным некоммерческим организациям	0820000140	600	00	00	71 023 643,00
651	Субсидии бюджетным учреждениям	0820000140	610	00	00	71 023 643,00
652	КУЛЬТУРА, КИНЕМАТОГРАФИЯ	0820000140	610	08	00	71 023 643,00
653	Культура	0820000140	610	08	01	71 023 643,00
654	Оказание услуг и выполнение работ парком культуры и отдыха	0820000150	000	00	00	35 877 524,00
655	Предоставление субсидий бюджетным, автономным учреждениям и иным некоммерческим организациям	0820000150	600	00	00	35 877 524,00
656	Субсидии автономным учреждениям	0820000150	620	00	00	35 877 524,00
657	КУЛЬТУРА, КИНЕМАТОГРАФИЯ	0820000150	620	08	00	35 877 524,00
658	Культура	0820000150	620	08	01	35 877 524,00
659	Подпрограмма "Обеспечение условий реализации программы и прочие мероприятия"	0830000000	000	00	00	91 700 927,00
660	Обеспечение реализации муниципальной программы	0830000020	000	00	00	6 611 695,00
661	Расходы на выплаты персоналу в целях обеспечения выполнения функций государственными (муниципальными) органами, казенными учреждениями, органами управления государственными внебюджетными фондами	0830000020	100	00	00	5 757 526,00
662	Расходы на выплаты персоналу казенных учреждений	0830000020	110	00	00	5 757 526,00
663	КУЛЬТУРА, КИНЕМАТОГРАФИЯ	0830000020	110	08	00	5 757 526,00
664	Культура	0830000020	110	08	01	5 757 526,00
665	Закупка товаров, работ и услуг для государственных (муниципальных) нужд	0830000020	200	00	00	854 169,00
666	Иные закупки товаров, работ и услуг для обеспечения государственных (муниципальных) нужд	0830000020	240	00	00	854 169,00
667	КУЛЬТУРА, КИНЕМАТОГРАФИЯ	0830000020	240	08	00	854 169,00
668	Культура	0830000020	240	08	01	854 169,00
669	Оказание услуг и выполнение работ учреждениями дополнительного образования в области культуры	0830000030	000	00	00	85 089 232,00
670	Предоставление субсидий бюджетным, автономным учреждениям и иным некоммерческим организациям	0830000030	600	00	00	85 089 232,00
671	Субсидии бюджетным учреждениям	0830000030	610	00	00	85 089 232,00
672	ОБРАЗОВАНИЕ	0830000030	610	07	00	85 089 232,00
673	Дополнительное образование детей	0830000030	610	07	03	85 089 232,00
674	Подпрограмма "Развитие архивного дела"	0840000000	000	00	00	6 627 999,00
675	Пополнение фондов архива и эффективное использование архивных документов	0840000010	000	00	00	6 627 999,00
676	Расходы на выплаты персоналу в целях обеспечения выполнения функций государственными (муниципальными) органами, казенными учреждениями, органами управления государственными внебюджетными фондами	0840000010	100	00	00	4 370 590,00
677	Расходы на выплаты персоналу казенных учреждений	0840000010	110	00	00	4 370 590,00
678	ОБЩЕГОСУДАРСТВЕННЫЕ ВОПРОСЫ	0840000010	110	01	00	4 370 590,00
679	Другие общегосударственные вопросы	0840000010	110	01	13	4 370 590,00
680	Закупка товаров, работ и услуг для государственных (муниципальных) нужд	0840000010	200	00	00	2 252 409,00
681	Иные закупки товаров, работ и услуг для обеспечения государственных (муниципальных) нужд	0840000010	240	00	00	2 252 409,00
682	ОБЩЕГОСУДАРСТВЕННЫЕ ВОПРОСЫ	0840000010	240	01	00	2 252 409,00
683	Другие общегосударственные вопросы	0840000010	240	01	13	2 252 409,00
684	Иные бюджетные ассигнования	0840000010	800	00	00	5 000,00
685	Уплата налогов, сборов и иных платежей	0840000010	850	00	00	5 000,00
686	ОБЩЕГОСУДАРСТВЕННЫЕ ВОПРОСЫ	0840000010	850	01	00	5 000,00
687	Другие общегосударственные вопросы	0840000010	850	01	13	5 000,00
688	Муниципальная программа "Развитие физической культуры и спорта в ЗАТО Железногорск"	0900000000	000	00	00	159 212 699,00
689	Подпрограмма "Развитие массовой физической культуры и спорта"	0910000000	000	00	00	72 376 044,00
690	Физкультурно-оздоровительное обслуживание	0910000010	000	00	00	53 321 501,00
691	Предоставление субсидий бюджетным, автономным учреждениям и иным некоммерческим организациям	0910000010	600	00	00	53 321 501,00
692	Субсидии автономным учреждениям	0910000010	620	00	00	53 321 501,00
693	ФИЗИЧЕСКАЯ КУЛЬТУРА И СПОРТ	0910000010	620	11	00	53 321 501,00
694	Массовый спорт	0910000010	620	11	02	53 321 501,00
695	Проведение официальных физкультурно-оздоровительных и спортивных мероприятий городского округа ЗАТО Железногорск	0910000020	000	00	00	2 400 000,00
696	Предоставление субсидий бюджетным, автономным учреждениям и иным некоммерческим организациям	0910000020	600	00	00	2 400 000,00
697	Субсидии автономным учреждениям	0910000020	620	00	00	2 400 000,00
698	ФИЗИЧЕСКАЯ КУЛЬТУРА И СПОРТ	0910000020	620	11	00	2 400 000,00
699	Массовый спорт	0910000020	620	11	02	2 400 000,00
700	Обеспечение участия спортивных сборных команд ЗАТО Железногорск в выездных спортивных соревнованиях и учебно-тренировочных сборах разного уровня: ведомственного, муниципального, регионального, всероссийского	0910000030	000	00	00	3 400 000,00
701	Предоставление субсидий бюджетным, автономным учреждениям и иным некоммерческим организациям	0910000030	600	00	00	3 400 000,00
702	Субсидии автономным учреждениям	0910000030	620	00	00	3 400 000,00
703	ФИЗИЧЕСКАЯ КУЛЬТУРА И СПОРТ	0910000030	620	11	00	3 400 000,00
704	Массовый спорт	0910000030	620	11	02	3 400 000,00
705	Оказание содействия в реализации мероприятий по развитию физической культуры и спорта в ЗАТО Железногорск	0910000060	000	00	00	5 569 307,00
706	Расходы на выплаты персоналу в целях обеспечения выполнения функций государственными (муниципальными) органами, казенными учреждениями, органами управления государственными внебюджетными фондами	0910000060	100	00	00	5 166 000,00
707	Расходы на выплаты персоналу казенных учреждений	0910000060	110	00	00	5 166 000,00
708	ФИЗИЧЕСКАЯ КУЛЬТУРА И СПОРТ	0910000060	110	11	00	5 166 000,00
709	Другие вопросы в области физической культуры и спорта	0910000060	110	11	05	5 166 000,00
710	Закупка товаров, работ и услуг для государственных (муниципальных) нужд	0910000060	200	00	00	393 307,00
711	Иные закупки товаров, работ и услуг для обеспечения государственных (муниципальных) нужд	0910000060	240	00	00	393 307,00
712	ФИЗИЧЕСКАЯ КУЛЬТУРА И СПОРТ	0910000060	240	11	00	393 307,00
713	Другие вопросы в области физической культуры и спорта	0910000060	240	11	05	393 307,00
714	Иные бюджетные ассигнования	0910000060	800	00	00	10 000,00
715	Уплата налогов, сборов и иных платежей	0910000060	850	00	00	10 000,00
716	ФИЗИЧЕСКАЯ КУЛЬТУРА И СПОРТ	0910000060	850	11	00	10 000,00
717	Другие вопросы в области физической культуры и спорта	0910000060	850	11	05	10 000,00
718	Приобретение оборудования и инвентаря, спортивной формы и обуви для обеспечения участия сборных команд ЗАТО Железногорск в спартакиадах Красноярского края	0910000090	000	00	00	3 500 000,00
719	Предоставление субсидий бюджетным, автономным учреждениям и иным некоммерческим организациям	0910000090	600	00	00	3 500 000,00
720	Субсидии автономным учреждениям	0910000090	620	00	00	3 500 000,00
721	ФИЗИЧЕСКАЯ КУЛЬТУРА И СПОРТ	0910000090	620	11	00	3 500 000,00
722	Массовый спорт	0910000090	620	11	02	3 500 000,00
723	Ремонт открытой баскетбольной площадки стадиона "Труд" (ул. Свердлова, 1)	0910000100	000	00	00	2 551 407,00
724	Предоставление субсидий бюджетным, автономным учреждениям и иным некоммерческим организациям	0910000100	600	00	00	2 551 407,00
725	Субсидии автономным учреждениям	0910000100	620	00	00	2 551 407,00
726	ФИЗИЧЕСКАЯ КУЛЬТУРА И СПОРТ	0910000100	620	11	00	2 551 407,00
727	Массовый спорт	0910000100	620	11	02	2 551 407,00
728	Проведение технического обслуживания, ремонта и освидетельствования опасного производственного объекта "Буксировочная канатная дорога-28" лыжной базы "Снежинка"	0910000110	000	00	00	444 080,00
729	Предоставление субсидий бюджетным, автономным учреждениям и иным некоммерческим организациям	0910000110	600	00	00	444 080,00
730	Субсидии автономным учреждениям	0910000110	620	00	00	444 080,00
731	ФИЗИЧЕСКАЯ КУЛЬТУРА И СПОРТ	0910000110	620	11	00	444 080,00
732	Массовый спорт	0910000110	620	11	02	444 080,00
733	Ремонт кровли спортивного зала МБУ ДО "ДЮСШ по спортивным играм "Смена" (ул. Ленина, 48А, помещение 25)	0910000120	000	00	00	399 749,00
734	Предоставление субсидий бюджетным, автономным учреждениям и иным некоммерческим организациям	0910000120	600	00	00	399 749,00
735	Субсидии бюджетным учреждениям	0910000120	610	00	00	399 749,00
736	ОБРАЗОВАНИЕ	0910000120	610	07	00	399 749,00
737	Дополнительное образование детей	0910000120	610	07	03	399 749,00
738	Проведение сертификации объектов спорта	0910000130	000	00	00	790 000,00
739	Предоставление субсидий бюджетным, автономным учреждениям и иным некоммерческим организациям	0910000130	600	00	00	790 000,00
740	Субсидии автономным учреждениям	0910000130	620	00	00	790 000,00
741	ФИЗИЧЕСКАЯ КУЛЬТУРА И СПОРТ	0910000130	620	11	00	790 000,00
742	Массовый спорт	0910000130	620	11	02	790 000,00
743	Подпрограмма "Предоставление дополнительного образования физкультурно-спортивной направленности и развитие детско-юношеского спорта"	0920000000	000	00	00	86 836 655,00
744	Оказание услуг (выполнение работ) учреждениями дополнительного образования физкультурно-спортивной направленности	0920000010	000	00	00	86 836 655,00
745	Предоставление субсидий бюджетным, автономным учреждениям и иным некоммерческим организациям	0920000010	600	00	00	86 836 655,00
746	Субсидии бюджетным учреждениям	0920000010	610	00	00	51 540 313,00
747	ОБРАЗОВАНИЕ	0920000010	610	07	00	51 540 313,00
748	Дополнительное образование детей	0920000010	610	07	03	51 540 313,00
749	Субсидии автономным учреждениям	0920000010	620	00	00	35 296 342,00
750	ОБРАЗОВАНИЕ	0920000010	620	07	00	35 296 342,00
751	Дополнительное образование детей	0920000010	620	07	03	35 296 342,00
752	Муниципальная программа "Молодежь ЗАТО Железногорск в XXI веке"	1000000000	000	00	00	17 453 597,00
753	Подпрограмма "Вовлечение молодежи ЗАТО Железногорск в социальную практику"	1010000000	000	00	00	14 953 597,00
754	Создание условий для трудовой занятости несовершеннолетних граждан ЗАТО Железногорск, организация работы муниципальных трудовых отрядов и профориентации молодежи	1010000010	000	00	00	6 693 999,00
755	Расходы на выплаты персоналу в целях обеспечения выполнения функций государственными (муниципальными) органами, казенными учреждениями, органами управления государственными внебюджетными фондами	1010000010	100	00	00	248 682,00
756	Расходы на выплаты персоналу казенных учреждений	1010000010	110	00	00	248 682,00
757	ОБРАЗОВАНИЕ	1010000010	110	07	00	248 682,00
758	Молодежная политика	1010000010	110	07	07	248 682,00
759	Предоставление субсидий бюджетным, автономным учреждениям и иным некоммерческим организациям	1010000010	600	00	00	6 445 317,00
760	Субсидии бюджетным учреждениям	1010000010	610	00	00	5 844 981,00
761	ОБРАЗОВАНИЕ	1010000010	610	07	00	5 844 981,00
762	Молодежная политика	1010000010	610	07	07	5 844 981,00
763	Субсидии автономным учреждениям	1010000010	620	00	00	600 336,00
764	ОБРАЗОВАНИЕ	1010000010	620	07	00	600 336,00
765	Молодежная политика	1010000010	620	07	07	600 336,00
766	Присуждение и организация выплаты Городской молодежной премии за достижения в области социально-экономического развития ЗАТО Железногорск	1010000030	000	00	00	101 000,00
767	Закупка товаров, работ и услуг для государственных (муниципальных) нужд	1010000030	200	00	00	1 000,00
768	Иные закупки товаров, работ и услуг для обеспечения государственных (муниципальных) нужд	1010000030	240	00	00	1 000,00
769	ОБРАЗОВАНИЕ	1010000030	240	07	00	1 000,00
770	Молодежная политика	1010000030	240	07	07	1 000,00
771	Социальное обеспечение и иные выплаты населению	1010000030	300	00	00	100 000,00
772	Премии и гранты	1010000030	350	00	00	100 000,00
773	ОБРАЗОВАНИЕ	1010000030	350	07	00	100 000,00
774	Молодежная политика	1010000030	350	07	07	100 000,00
775	Текущий ремонт площадки для обустройства скейт-парка	1010000050	000	00	00	904 404,00
776	Предоставление субсидий бюджетным, автономным учреждениям и иным некоммерческим организациям	1010000050	600	00	00	904 404,00
777	Субсидии автономным учреждениям	1010000050	620	00	00	904 404,00
778	ФИЗИЧЕСКАЯ КУЛЬТУРА И СПОРТ	1010000050	620	11	00	904 404,00
779	Массовый спорт	1010000050	620	11	02	904 404,00
780	Организация и осуществление мероприятий по работе с молодежью	1010000070	000	00	00	5 635 094,00
781	Расходы на выплаты персоналу в целях обеспечения выполнения функций государственными (муниципальными) органами, казенными учреждениями, органами управления государственными внебюджетными фондами	1010000070	100	00	00	4 089 918,00
782	Расходы на выплаты персоналу казенных учреждений	1010000070	110	00	00	4 089 918,00
783	ОБРАЗОВАНИЕ	1010000070	110	07	00	4 089 918,00
784	Молодежная политика	1010000070	110	07	07	4 089 918,00
785	Закупка товаров, работ и услуг для государственных (муниципальных) нужд	1010000070	200	00	00	1 539 176,00
786	Иные закупки товаров, работ и услуг для обеспечения государственных (муниципальных) нужд	1010000070	240	00	00	1 539 176,00
787	ОБРАЗОВАНИЕ	1010000070	240	07	00	1 539 176,00
788	Молодежная политика	1010000070	240	07	07	1 539 176,00
789	Иные бюджетные ассигнования	1010000070	800	00	00	6 000,00
790	Уплата налогов, сборов и иных платежей	1010000070	850	00	00	6 000,00
791	ОБРАЗОВАНИЕ	1010000070	850	07	00	6 000,00
792	Молодежная политика	1010000070	850	07	07	6 000,00
793	Предоставление грантов в форме субсидий физическим лицам в возрасте от 14 до 30 лет на реализацию молодежных социальных проектов на конкурсной основе	1010000090	000	00	00	100 000,00
794	Иные бюджетные ассигнования	1010000090	800	00	00	100 000,00
795	Субсидии юридическим лицам (кроме некоммерческих организаций), индивидуальным предпринимателям, физическим лицам -производителям товаров, работ, услуг	1010000090	810	00	00	100 000,00
796	ОБРАЗОВАНИЕ	1010000090	810	07	00	100 000,00
797	Молодежная политика	1010000090	810	07	07	100 000,00
798	Поддержка деятельности муниципальных молодежных центров	1010074560	000	00	00	1 381 000,00
799	Закупка товаров, работ и услуг для государственных (муниципальных) нужд	1010074560	200	00	00	1 381 000,00
800	Иные закупки товаров, работ и услуг для обеспечения государственных (муниципальных) нужд	1010074560	240	00	00	1 381 000,00
801	ОБРАЗОВАНИЕ	1010074560	240	07	00	1 381 000,00
802	Молодежная политика	1010074560	240	07	07	1 381 000,00
803	Софинансирование субсидии на поддержку деятельности муниципальных молодежных центров	10100S4560	000	00	00	138 100,00
804	Закупка товаров, работ и услуг для государственных (муниципальных) нужд	10100S4560	200	00	00	138 100,00
805	Иные закупки товаров, работ и услуг для обеспечения государственных (муниципальных) нужд	10100S4560	240	00	00	138 100,00
806	ОБРАЗОВАНИЕ	10100S4560	240	07	00	138 100,00
807	Молодежная политика	10100S4560	240	07	07	138 100,00
808	Подпрограмма "Обеспечение жильем молодых семей ЗАТО Железногорск"	1030000000	000	00	00	2 500 000,00
809	Расходы на предоставление социальных выплат молодым семьям на приобретение (строительство) жилья	10300L0200	000	00	00	2 500 000,00
810	Социальное обеспечение и иные выплаты населению	10300L0200	300	00	00	2 500 000,00
811	Социальные выплаты гражданам, кроме публичных нормативных социальных выплат	10300L0200	320	00	00	2 500 000,00
812	СОЦИАЛЬНАЯ ПОЛИТИКА	10300L0200	320	10	00	2 500 000,00
813	Социальное обеспечение населения	10300L0200	320	10	03	2 500 000,00
814	Муниципальная программа "Развитие инвестиционной, инновационной деятельности, малого и среднего предпринимательства на территории ЗАТО Железногорск"	1100000000	000	00	00	1 500 000,00
815	Подпрограмма "Оказание финансовой поддержки субъектам малого и (или) среднего предпринимательства, осуществляющим приоритетные виды деятельности"	1110000000	000	00	00	1 500 000,00
816	Субсидии вновь созданным субъектам малого предпринимательства на возмещение части расходов, связанных с приобретением и созданием основных средств и началом коммерческой деятельности	1110000010	000	00	00	300 000,00
817	Иные бюджетные ассигнования	1110000010	800	00	00	300 000,00
818	Субсидии юридическим лицам (кроме некоммерческих организаций), индивидуальным предпринимателям, физическим лицам -производителям товаров, работ, услуг	1110000010	810	00	00	300 000,00
819	НАЦИОНАЛЬНАЯ ЭКОНОМИКА	1110000010	810	04	00	300 000,00
820	Другие вопросы в области национальной экономики	1110000010	810	04	12	300 000,00
821	Субсидии субъектам малого и среднего предпринимательства на субсидирование части затрат, связанных с уплатой процентов по кредитам, привлеченным в российских кредитных организациях на строительство (реконструкцию) для собственных нужд производственных зданий, строений и сооружений либо приобретение оборудования в целях создания и (или) развития либо модернизации производства товаров (работ, услуг)	1110000020	000	00	00	200 000,00
822	Иные бюджетные ассигнования	1110000020	800	00	00	200 000,00
823	Субсидии юридическим лицам (кроме некоммерческих организаций), индивидуальным предпринимателям, физическим лицам -производителям товаров, работ, услуг	1110000020	810	00	00	200 000,00
824	НАЦИОНАЛЬНАЯ ЭКОНОМИКА	1110000020	810	04	00	200 000,00
825	Другие вопросы в области национальной экономики	1110000020	810	04	12	200 000,00
826	Субсидии субъектам малого и среднего предпринимательства, являющимся резидентами промышленного парка на территории г. Железногорска, на субсидирование части затрат на уплату арендной платы за земельные участки (объекты недвижимости), расположенные на территории промышленного парка	1110000040	000	00	00	300 000,00
827	Иные бюджетные ассигнования	1110000040	800	00	00	300 000,00
828	Субсидии юридическим лицам (кроме некоммерческих организаций), индивидуальным предпринимателям, физическим лицам -производителям товаров, работ, услуг	1110000040	810	00	00	300 000,00
829	НАЦИОНАЛЬНАЯ ЭКОНОМИКА	1110000040	810	04	00	300 000,00
830	Другие вопросы в области национальной экономики	1110000040	810	04	12	300 000,00
831	Субсидии на субсидирование части затрат субъектов малого и среднего предпринимательства, связанных с уплатой первого взноса (аванса) при заключении договора (договоров) лизинга оборудования и части затрат, связанных с уплатой лизинговых платежей по договору (договорам) лизинга, заключенному с российскими лизинговыми организациями в целях создания и (или) развития либо модернизации производства товаров (работ, услуг)	1110000050	000	00	00	400 000,00
832	Иные бюджетные ассигнования	1110000050	800	00	00	400 000,00
833	Субсидии юридическим лицам (кроме некоммерческих организаций), индивидуальным предпринимателям, физическим лицам -производителям товаров, работ, услуг	1110000050	810	00	00	400 000,00
834	НАЦИОНАЛЬНАЯ ЭКОНОМИКА	1110000050	810	04	00	400 000,00
835	Другие вопросы в области национальной экономики	1110000050	810	04	12	400 000,00
836	Субсидии на субсидирование части затрат субъектов малого и среднего предпринимательства, связанных с приобретением оборудования в целях создания и (или) развития либо модернизации производства товаров (работ, услуг)	1110000060	000	00	00	300 000,00
837	Иные бюджетные ассигнования	1110000060	800	00	00	300 000,00
838	Субсидии юридическим лицам (кроме некоммерческих организаций), индивидуальным предпринимателям, физическим лицам -производителям товаров, работ, услуг	1110000060	810	00	00	300 000,00
839	НАЦИОНАЛЬНАЯ ЭКОНОМИКА	1110000060	810	04	00	300 000,00
840	Другие вопросы в области национальной экономики	1110000060	810	04	12	300 000,00
841	Муниципальная программа "Развитие транспортной системы, содержание и благоустройство территории ЗАТО Железногорск"	1200000000	000	00	00	415 797 192,00
842	Подпрограмма "Осуществление дорожной деятельности в отношении автомобильных дорог местного значения"	1210000000	000	00	00	179 420 075,00
843	Реконструкция автомобильных дорог местного значения с целью обустройства пешеходных переходов на них за счет средств муниципального дорожного фонда	1210000030	000	00	00	1 750 000,00
844	Капитальные вложения в объекты государственной (муниципальной) собственности	1210000030	400	00	00	1 750 000,00
845	Бюджетные инвестиции	1210000030	410	00	00	1 750 000,00
846	НАЦИОНАЛЬНАЯ ЭКОНОМИКА	1210000030	410	04	00	1 750 000,00
847	Дорожное хозяйство (дорожные фонды)	1210000030	410	04	09	1 750 000,00
848	Строительство внутриквартального проезда пр. Ленинградский - ул. Царевского за счет средств муниципального дорожного фонда	1210000050	000	00	00	3 000 000,00
849	Капитальные вложения в объекты государственной (муниципальной) собственности	1210000050	400	00	00	3 000 000,00
850	Бюджетные инвестиции	1210000050	410	00	00	3 000 000,00
851	НАЦИОНАЛЬНАЯ ЭКОНОМИКА	1210000050	410	04	00	3 000 000,00
852	Дорожное хозяйство (дорожные фонды)	1210000050	410	04	09	3 000 000,00
853	Проведение обследования и диагностика мостовых сооружений за счет средств муниципального дорожного фонда	1210000060	000	00	00	1 450 000,00
854	Закупка товаров, работ и услуг для государственных (муниципальных) нужд	1210000060	200	00	00	1 450 000,00
855	Иные закупки товаров, работ и услуг для обеспечения государственных (муниципальных) нужд	1210000060	240	00	00	1 450 000,00
856	НАЦИОНАЛЬНАЯ ЭКОНОМИКА	1210000060	240	04	00	1 450 000,00
857	Дорожное хозяйство (дорожные фонды)	1210000060	240	04	09	1 450 000,00
858	Разработка комплексной схемы организации дорожного движения за счет средств муниципального дорожного фонда	1210000070	000	00	00	5 000 000,00
859	Закупка товаров, работ и услуг для государственных (муниципальных) нужд	1210000070	200	00	00	5 000 000,00
860	Иные закупки товаров, работ и услуг для обеспечения государственных (муниципальных) нужд	1210000070	240	00	00	5 000 000,00
861	НАЦИОНАЛЬНАЯ ЭКОНОМИКА	1210000070	240	04	00	5 000 000,00
862	Дорожное хозяйство (дорожные фонды)	1210000070	240	04	09	5 000 000,00

863	Резерв средств на софинансирование мероприятий по краевым программам в рамках подпрограммы "Осуществление дорожной деятельности в отношении автомобильных дорог местного значения"	1210000110	000	00	00	5 000 000,00
864	Иные бюджетные ассигнования	1210000110	800	00	00	5 000 000,00
865	Резервные средства	1210000110	870	00	00	5 000 000,00
866	НАЦИОНАЛЬНАЯ ЭКОНОМИКА	1210000110	870	04	00	5 000 000,00
867	Дорожное хозяйство (дорожные фонды)	1210000110	870	04	09	5 000 000,00
868	Ремонт автомобильных дорог общего пользования местного значения за счет средств муниципального дорожного фонда	1210000130	000	00	00	65 500 000,00
869	Закупка товаров, работ и услуг для государственных (муниципальных) нужд	1210000130	200	00	00	65 500 000,00
870	Иные закупки товаров, работ и услуг для обеспечения государственных (муниципальных) нужд	1210000130	240	00	00	65 500 000,00
871	НАЦИОНАЛЬНАЯ ЭКОНОМИКА	1210000130	240	04	00	65 500 000,00
872	Дорожное хозяйство (дорожные фонды)	1210000130	240	04	09	65 500 000,00
873	Капитальный ремонт и ремонт дворовых территорий многоквартирных домов, проездов к дворовым территориям многоквартирных домов за счет средств муниципального дорожного фонда	1210000150	000	00	00	10 000 000,00
874	Иные бюджетные ассигнования	1210000150	800	00	00	10 000 000,00
875	Субсидии юридическим лицам (кроме некоммерческих организаций), индивидуальным предпринимателям, физическим лицам -производителям товаров, работ, услуг	1210000150	810	00	00	10 000 000,00
876	НАЦИОНАЛЬНАЯ ЭКОНОМИКА	1210000150	810	04	00	10 000 000,00
877	Дорожное хозяйство (дорожные фонды)	1210000150	810	04	09	10 000 000,00
878	Строительство автомобильных дорог местного значения в районе ИЖЗ (проезд Щетинкина) за счет средств муниципального дорожного фонда	1210000180	000	00	00	4 000 000,00
879	Капитальные вложения в объекты государственной (муниципальной) собственности	1210000180	400	00	00	4 000 000,00
880	Бюджетные инвестиции	1210000180	410	00	00	4 000 000,00
881	НАЦИОНАЛЬНАЯ ЭКОНОМИКА	1210000180	410	04	00	4 000 000,00
882	Дорожное хозяйство (дорожные фонды)	1210000180	410	04	09	4 000 000,00
883	Софинансирование расходов на содержание автомобильных дорог общего пользования местного значения муниципальных районов, городских округов, городских и сельских поселений за счет средств муниципального дорожного фонда	12100S393А	000	00	00	83 496 839,00
884	Закупка товаров, работ и услуг для государственных (муниципальных) нужд	12100S393А	200	00	00	83 496 839,00
885	Иные закупки товаров, работ и услуг для обеспечения государственных (муниципальных) нужд	12100S393А	240	00	00	83 496 839,00
886	НАЦИОНАЛЬНАЯ ЭКОНОМИКА	12100S393А	240	04	00	83 496 839,00
887	Дорожное хозяйство (дорожные фонды)	12100S393А	240	04	09	83 496 839,00
888	Софинансирование расходов на капитальный ремонт и ремонт автомобильных дорог общего пользования местного значения за счет средств муниципального дорожного фонда	12100S393Б	000	00	00	223 236,00
889	Закупка товаров, работ и услуг для государственных (муниципальных) нужд	12100S393Б	200	00	00	223 236,00
890	Иные закупки товаров, работ и услуг для обеспечения государственных (муниципальных) нужд	12100S393Б	240	00	00	223 236,00
891	НАЦИОНАЛЬНАЯ ЭКОНОМИКА	12100S393Б	240	04	00	223 236,00
892	Дорожное хозяйство (дорожные фонды)	12100S393Б	240	04	09	223 236,00
893	Подпрограмма "Повышение безопасности дорожного движения на дорогах общего пользования местного значения"	1220000000	000	00	00	1 370 000,00
894	Временное перемещение, хранение, оценка и утилизация брошенных и бесхозяйных транспортных средств на территории ЗАТО Железногорск	1220000010	000	00	00	200 000,00
895	Закупка товаров, работ и услуг для государственных (муниципальных) нужд	1220000010	200	00	00	200 000,00
896	Иные закупки товаров, работ и услуг для обеспечения государственных (муниципальных) нужд	1220000010	240	00	00	200 000,00
897	ЖИЛИЩНО-КОММУНАЛЬНОЕ ХОЗЯЙСТВО	1220000010	240	05	00	200 000,00
898	Благоустройство	1220000010	240	05	03	200 000,00
899	Проведение конкурсов по тематике "Безопасность дорожного движения в ЗАТО Железногорск"	1220000020	000	00	00	80 000,00
900	Закупка товаров, работ и услуг для государственных (муниципальных) нужд	1220000020	200	00	00	80 000,00
901	Иные закупки товаров, работ и услуг для обеспечения государственных (муниципальных) нужд	1220000020	240	00	00	80 000,00
902	ОБЩЕГОСУДАРСТВЕННЫЕ ВОПРОСЫ	1220000020	240	01	00	80 000,00
903	Другие общегосударственные вопросы	1220000020	240	01	13	80 000,00
904	Организация социальной рекламы и печатной продукции по безопасности дорожного движения	1220000030	000	00	00	90 000,00
905	Закупка товаров, работ и услуг для государственных (муниципальных) нужд	1220000030	200	00	00	90 000,00
906	Иные закупки товаров, работ и услуг для обеспечения государственных (муниципальных) нужд	1220000030	240	00	00	90 000,00
907	ОБЩЕГОСУДАРСТВЕННЫЕ ВОПРОСЫ	1220000030	240	01	00	90 000,00
908	Другие общегосударственные вопросы	1220000030	240	01	13	90 000,00
909	Уплата административных штрафов и иных платежей	1220000040	000	00	00	1 000 000,00
910	Иные бюджетные ассигнования	1220000040	800	00	00	1 000 000,00
911	Уплата налогов, сборов и иных платежей	1220000040	850	00	00	1 000 000,00
912	ОБЩЕГОСУДАРСТВЕННЫЕ ВОПРОСЫ	1220000040	850	01	00	1 000 000,00
913	Другие общегосударственные вопросы	1220000040	850	01	13	1 000 000,00
914	Подпрограмма "Создание условий для предоставления транспортных услуг населению и организация транспортного обслуживания населения"	1230000000	000	00	00	143 156 000,00
915	Предоставление перевозчику субсидии из местного бюджета в целях заключения договора об организации регулярных пассажирских перевозок автомобильным транспортом по муниципальным маршрутам по результатам открытого конкурса, на территории ЗАТО Железногорск	1230000010	000	00	00	89 156 000,00
916	Иные бюджетные ассигнования	1230000010	800	00	00	89 156 000,00
917	Субсидии юридическим лицам (кроме некоммерческих организаций), индивидуальным предпринимателям, физическим лицам -производителям товаров, работ, услуг	1230000010	810	00	00	89 156 000,00
918	НАЦИОНАЛЬНАЯ ЭКОНОМИКА	1230000010	810	04	00	89 156 000,00
919	Транспорт	1230000010	810	04	08	89 156 000,00
920	Приобретение автобусов для муниципальных нужд	1230000020	000	00	00	51 000 000,00
921	Закупка товаров, работ и услуг для государственных (муниципальных) нужд	1230000020	200	00	00	51 000 000,00
922	Иные закупки товаров, работ и услуг для обеспечения государственных (муниципальных) нужд	1230000020	240	00	00	51 000 000,00
923	НАЦИОНАЛЬНАЯ ЭКОНОМИКА	1230000020	240	04	00	51 000 000,00
924	Транспорт	1230000020	240	04	08	51 000 000,00
925	Проведение обследования пассажиропотоков на территории ЗАТО Железногорск	1230000030	000	00	00	3 000 000,00
926	Закупка товаров, работ и услуг для государственных (муниципальных) нужд	1230000030	200	00	00	3 000 000,00
927	Иные закупки товаров, работ и услуг для обеспечения государственных (муниципальных) нужд	1230000030	240	00	00	3 000 000,00
928	НАЦИОНАЛЬНАЯ ЭКОНОМИКА	1230000030	240	04	00	3 000 000,00
929	Транспорт	1230000030	240	04	08	3 000 000,00
930	Подпрограмма "Организация благоустройства территории"	1240000000	000	00	00	91 851 117,00
931	Содержание сетей уличного освещения	1240000010	000	00	00	47 859 866,00
932	Закупка товаров, работ и услуг для государственных (муниципальных) нужд	1240000010	200	00	00	19 215 000,00
933	Иные закупки товаров, работ и услуг для обеспечения государственных (муниципальных) нужд	1240000010	240	00	00	19 215 000,00
934	ЖИЛИЩНО-КОММУНАЛЬНОЕ ХОЗЯЙСТВО	1240000010	240	05	00	19 215 000,00
935	Благоустройство	1240000010	240	05	03	19 215 000,00
936	Иные бюджетные ассигнования	1240000010	800	00	00	28 644 866,00
937	Субсидии юридическим лицам (кроме некоммерческих организаций), индивидуальным предпринимателям, физическим лицам -производителям товаров, работ, услуг	1240000010	810	00	00	28 644 866,00
938	ЖИЛИЩНО-КОММУНАЛЬНОЕ ХОЗЯЙСТВО	1240000010	810	05	00	28 644 866,00
939	Благоустройство	1240000010	810	05	03	28 644 866,00
940	Содержание прочих объектов благоустройства	1240000020	000	00	00	13 275 876,00
941	Закупка товаров, работ и услуг для государственных (муниципальных) нужд	1240000020	200	00	00	186 000,00
942	Иные закупки товаров, работ и услуг для обеспечения государственных (муниципальных) нужд	1240000020	240	00	00	186 000,00
943	ЖИЛИЩНО-КОММУНАЛЬНОЕ ХОЗЯЙСТВО	1240000020	240	05	00	186 000,00
944	Благоустройство	1240000020	240	05	03	186 000,00
945	Иные бюджетные ассигнования	1240000020	800	00	00	13 089 876,00
946	Субсидии юридическим лицам (кроме некоммерческих организаций), индивидуальным предпринимателям, физическим лицам -производителям товаров, работ, услуг	1240000020	810	00	00	13 089 876,00
947	ЖИЛИЩНО-КОММУНАЛЬНОЕ ХОЗЯЙСТВО	1240000020	810	05	00	13 089 876,00
948	Благоустройство	1240000020	810	05	03	13 089 876,00
949	Благоустройство мест массового отдыха населения	1240000030	000	00	00	325 995,00
950	Закупка товаров, работ и услуг для государственных (муниципальных) нужд	1240000030	200	00	00	325 995,00
951	Иные закупки товаров, работ и услуг для обеспечения государственных (муниципальных) нужд	1240000030	240	00	00	325 995,00
952	ЖИЛИЩНО-КОММУНАЛЬНОЕ ХОЗЯЙСТВО	1240000030	240	05	00	325 995,00
953	Благоустройство	1240000030	240	05	03	325 995,00
954	Резерв средств на софинансирование мероприятий по краевым программам в рамках подпрограммы "Организация благоустройства территории"	1240000040	000	00	00	1 500 000,00
955	Иные бюджетные ассигнования	1240000040	800	00	00	1 500 000,00
956	Резервные средства	1240000040	870	00	00	1 500 000,00
957	ЖИЛИЩНО-КОММУНАЛЬНОЕ ХОЗЯЙСТВО	1240000040	870	05	00	1 500 000,00
958	Благоустройство	1240000040	870	05	03	1 500 000,00
959	Демонтаж, хранение или в необходимых случаях уничтожение рекламных конструкций, установленных и (или) эксплуатируемых без разрешений, срок действия которых не истек	1240000060	000	00	00	100 000,00
960	Закупка товаров, работ и услуг для государственных (муниципальных) нужд	1240000060	200	00	00	100 000,00
961	Иные закупки товаров, работ и услуг для обеспечения государственных (муниципальных) нужд	1240000060	240	00	00	100 000,00
962	ЖИЛИЩНО-КОММУНАЛЬНОЕ ХОЗЯЙСТВО	1240000060	240	05	00	100 000,00
963	Благоустройство	1240000060	240	05	03	100 000,00
964	Содержание территорий общего пользования	1240000070	000	00	00	28 789 380,00
965	Закупка товаров, работ и услуг для государственных (муниципальных) нужд	1240000070	200	00	00	28 789 380,00
966	Иные закупки товаров, работ и услуг для обеспечения государственных (муниципальных) нужд	1240000070	240	00	00	28 789 380,00
967	ЖИЛИЩНО-КОММУНАЛЬНОЕ ХОЗЯЙСТВО	1240000070	240	05	00	28 789 380,00
968	Благоустройство	1240000070	240	05	03	28 789 380,00
969	Муниципальная программа "Развитие муниципальной службы в ЗАТО Железногорск"	1300000000	000	00	00	500 000,00
970	Получение дополнительного профессионального образования муниципальными служащими Администрации ЗАТО г. Железногорск	1300000040	000	00	00	500 000,00
971	Закупка товаров, работ и услуг для государственных (муниципальных) нужд	1300000040	200	00	00	500 000,00
972	Иные закупки товаров, работ и услуг для обеспечения государственных (муниципальных) нужд	1300000040	240	00	00	500 000,00
973	ОБЩЕГОСУДАРСТВЕННЫЕ ВОПРОСЫ	1300000040	240	01	00	500 000,00
974	Функционирование Правительства Российской Федерации, высших исполнительных органов государственной власти субъектов Российской Федерации, местных администраций	1300000040	240	01	04	500 000,00
975	Муниципальная программа "Управление муниципальным имуществом ЗАТО Железногорск"	1400000000	000	00	00	135 502 938,00
976	Подпрограмма "Управление объектами Муниципальной казны ЗАТО Железногорск"	1410000000	000	00	00	114 390 259,00
977	Инвентаризация и паспортизация объектов Муниципальной казны ЗАТО Железногорск и бесхозяйных объектов	1410000010	000	00	00	700 000,00
978	Закупка товаров, работ и услуг для государственных (муниципальных) нужд	1410000010	200	00	00	700 000,00
979	Иные закупки товаров, работ и услуг для обеспечения государственных (муниципальных) нужд	1410000010	240	00	00	700 000,00
980	ОБЩЕГОСУДАРСТВЕННЫЕ ВОПРОСЫ	1410000010	240	01	00	700 000,00
981	Другие общегосударственные вопросы	1410000010	240	01	13	700 000,00
982	Обеспечение приватизации муниципального имущества	1410000020	000	00	00	164 800,00
983	Закупка товаров, работ и услуг для государственных (муниципальных) нужд	1410000020	200	00	00	164 800,00
984	Иные закупки товаров, работ и услуг для обеспечения государственных (муниципальных) нужд	1410000020	240	00	00	164 800,00
985	ОБЩЕГОСУДАРСТВЕННЫЕ ВОПРОСЫ	1410000020	240	01	00	164 800,00
986	Другие общегосударственные вопросы	1410000020	240	01	13	164 800,00
987	Оценка рыночной стоимости муниципального имущества	1410000030	000	00	00	543 300,00
988	Закупка товаров, работ и услуг для государственных (муниципальных) нужд	1410000030	200	00	00	543 300,00
989	Иные закупки товаров, работ и услуг для обеспечения государственных (муниципальных) нужд	1410000030	240	00	00	543 300,00
990	ОБЩЕГОСУДАРСТВЕННЫЕ ВОПРОСЫ	1410000030	240	01	00	543 300,00
991	Другие общегосударственные вопросы	1410000030	240	01	13	543 300,00
992	Содержание муниципального жилого фонда, в том числе взносы на капитальный ремонт общего имущества в многоквартирном доме	1410000040	000	00	00	10 281 100,00
993	Закупка товаров, работ и услуг для государственных (муниципальных) нужд	1410000040	200	00	00	10 281 100,00
994	Иные закупки товаров, работ и услуг для обеспечения государственных (муниципальных) нужд	1410000040	240	00	00	10 281 100,00
995	ОБЩЕГОСУДАРСТВЕННЫЕ ВОПРОСЫ	1410000040	240	01	00	10 281 100,00
996	Другие общегосударственные вопросы	1410000040	240	01	13	10 281 100,00
997	Организация содержания и сохранности объектов Муниципальной казны ЗАТО Железногорск, свободных от прав третьих лиц	1410000050	000	00	00	15 555 464,00
998	Расходы на выплаты персоналу в целях обеспечения выполнения функций государственными (муниципальными) органами, казенными учреждениями, органами управления государственными внебюджетными фондами	1410000050	100	00	00	2 302 586,00
999	Расходы на выплаты персоналу казенных учреждений	1410000050	110	00	00	2 302 586,00
1000	ОБЩЕГОСУДАРСТВЕННЫЕ ВОПРОСЫ	1410000050	110	01	00	2 302 586,00
1001	Другие общегосударственные вопросы	1410000050	110	01	13	2 302 586,00
1002	Закупка товаров, работ и услуг для государственных (муниципальных) нужд	1410000050	200	00	00	13 252 878,00
1003	Иные закупки товаров, работ и услуг для обеспечения государственных (муниципальных) нужд	1410000050	240	00	00	13 252 878,00
1004	ОБЩЕГОСУДАРСТВЕННЫЕ ВОПРОСЫ	1410000050	240	01	00	13 252 878,00
1005	Другие общегосударственные вопросы	1410000050	240	01	13	13 252 878,00
1006	Организация содержания и сохранности арендного фонда Муниципальной казны ЗАТО Железногорск	1410000060	000	00	00	20 274 294,00
1007	Расходы на выплаты персоналу в целях обеспечения выполнения функций государственными (муниципальными) органами, казенными учреждениями, органами управления государственными внебюджетными фондами	1410000060	100	00	00	6 948 106,00
1008	Расходы на выплаты персоналу казенных учреждений	1410000060	110	00	00	6 948 106,00
1009	ОБЩЕГОСУДАРСТВЕННЫЕ ВОПРОСЫ	1410000060	110	01	00	6 948 106,00
1010	Другие общегосударственные вопросы	1410000060	110	01	13	6 948 106,00
1011	Закупка товаров, работ и услуг для государственных (муниципальных) нужд	1410000060	200	00	00	13 326 188,00
1012	Иные закупки товаров, работ и услуг для обеспечения государственных (муниципальных) нужд	1410000060	240	00	00	13 326 188,00
1013	ОБЩЕГОСУДАРСТВЕННЫЕ ВОПРОСЫ	1410000060	240	01	00	13 326 188,00
1014	Другие общегосударственные вопросы	1410000060	240	01	13	13 326 188,00
1015	Капитальный ремонт здания по ул.Свердлова, 32	1410000080	000	00	00	4 200 000,00
1016	Закупка товаров, работ и услуг для государственных (муниципальных) нужд	1410000080	200	00	00	4 200 000,00
1017	Иные закупки товаров, работ и услуг для обеспечения государственных (муниципальных) нужд	1410000080	240	00	00	4 200 000,00
1018	ОБЩЕГОСУДАРСТВЕННЫЕ ВОПРОСЫ	1410000080	240	01	00	4 200 000,00
1019	Другие общегосударственные вопросы	1410000080	240	01	13	4 200 000,00
1020	Уплата административных штрафов и прочих платежей	1410000110	000	00	00	1 000 000,00
1021	Иные бюджетные ассигнования	1410000110	800	00	00	1 000 000,00
1022	Исполнение судебных актов	1410000110	830	00	00	1 000 000,00
1023	ОБЩЕГОСУДАРСТВЕННЫЕ ВОПРОСЫ	1410000110	830	01	00	1 000 000,00
1024	Другие общегосударственные вопросы	1410000110	830	01	13	1 000 000,00
1025	Капитальный ремонт объектов муниципальной казны	1410000130	000	00	00	2 000 000,00
1026	Закупка товаров, работ и услуг для государственных (муниципальных) нужд	1410000130	200	00	00	2 000 000,00
1027	Иные закупки товаров, работ и услуг для обеспечения государственных (муниципальных) нужд	1410000130	240	00	00	2 000 000,00
1028	ОБЩЕГОСУДАРСТВЕННЫЕ ВОПРОСЫ	1410000130	240	01	00	2 000 000,00
1029	Другие общегосударственные вопросы	1410000130	240	01	13	2 000 000,00
1030	Предоставление жилых помещений по договорам социального найма гражданам, состоящим на учете в качестве нуждающихся в жилых помещениях	1410000140	000	00	00	52 000 000,00
1031	Капитальные вложения в объекты государственной (муниципальной) собственности	1410000140	400	00	00	52 000 000,00
1032	Бюджетные инвестиции	1410000140	410	00	00	52 000 000,00
1033	ЖИЛИЩНО-КОММУНАЛЬНОЕ ХОЗЯЙСТВО	1410000140	410	05	00	52 000 000,00
1034	Жилищное хозяйство	1410000140	410	05	01	52 000 000,00
1035	Руководство и управление в сфере установленных функций органов местного самоуправления в рамках подпрограммы "Управление объектами Муниципальной казны ЗАТО Железногорск"	1410000210	000	00	00	7 671 301,00
1036	Расходы на выплаты персоналу в целях обеспечения выполнения функций государственными (муниципальными) органами, казенными учреждениями, органами управления государственными внебюджетными фондами	1410000210	100	00	00	7 671 301,00
1037	Расходы на выплаты персоналу государственных (муниципальных) органов	1410000210	120	00	00	7 671 301,00
1038	ОБЩЕГОСУДАРСТВЕННЫЕ ВОПРОСЫ	1410000210	120	01	00	7 671 301,00
1039	Другие общегосударственные вопросы	1410000210	120	01	13	7 671 301,00
1040	Подпрограмма "Развитие земельных отношений на территории ЗАТО Железногорск"	1420000000	000	00	00	13 112 679,00
1041	Организация и проведение работ по землеустройству	1420000010	000	00	00	2 721 838,00
1042	Закупка товаров, работ и услуг для государственных (муниципальных) нужд	1420000010	200	00	00	2 721 838,00
1043	Иные закупки товаров, работ и услуг для обеспечения государственных (муниципальных) нужд	1420000010	240	00	00	2 721 838,00
1044	НАЦИОНАЛЬНАЯ ЭКОНОМИКА	1420000010	240	04	00	2 721 838,00
1045	Другие вопросы в области национальной экономики	1420000010	240	04	12	2 721 838,00
1046	Оказание содействия в реализации мероприятий по развитию земельных отношений на территории ЗАТО Железногорск	1420000020	000	00	00	10 390 841,00
1047	Расходы на выплаты персоналу в целях обеспечения выполнения функций государственными (муниципальными) органами, казенными учреждениями, органами управления государственными внебюджетными фондами	1420000020	100	00	00	8 756 925,00
1048	Расходы на выплаты персоналу казенных учреждений	1420000020	110	00	00	8 756 925,00
1049	ОБЩЕГОСУДАРСТВЕННЫЕ ВОПРОСЫ	1420000020	110	01	00	8 756 925,00
1050	Другие общегосударственные вопросы	1420000020	110	01	13	8 756 925,00
1051	Закупка товаров, работ и услуг для государственных (муниципальных) нужд	1420000020	200	00	00	1 633 066,00
1052	Иные закупки товаров, работ и услуг для обеспечения государственных (муниципальных) нужд	1420000020	240	00	00	1 633 066,00
1053	ОБЩЕГОСУДАРСТВЕННЫЕ ВОПРОСЫ	1420000020	240	01	00	1 633 066,00
1054	Другие общегосударственные вопросы	1420000020	240	01	13	1 633 066,00
1055	Иные бюджетные ассигнования	1420000020	800	00	00	850,00
1056	Уплата налогов, сборов и иных платежей	1420000020	850	00	00	850,00
1057	ОБЩЕГОСУДАРСТВЕННЫЕ ВОПРОСЫ	1420000020	850	01	00	850,00
1058	Другие общегосударственные вопросы	1420000020	850	01	13	850,00
1059	Подпрограмма "О территориальном планировании, градостроительном зонировании и документации по планировке территории ЗАТО Железногорск"	1430000000	000	00	00	8 000 000,00
1060	Подготовка генерального плана ЗАТО Железногорск	1430000010	000	00	00	8 000 000,00
1061	Закупка товаров, работ и услуг для государственных (муниципальных) нужд	1430000010	200	00	00	8 000 000,00
1062	Иные закупки товаров, работ и услуг для обеспечения государственных (муниципальных) нужд	1430000010	240	00	00	8 000 000,00
1063	НАЦИОНАЛЬНАЯ ЭКОНОМИКА	1430000010	240	04	00	8 000 000,00
1064	Прикладные научные исследования в области национальной экономики	1430000010	240	04	11	8 000 000,00
1065	Муниципальная программа "Гражданское общество-ЗАТО Железногорск"	1500000000	000	00	00	19 231 099,00
1066	Подготовка и публикация официальных материалов в газете	1500000010	000	00	00	10 041 699,00
1067	Расходы на выплаты персоналу в целях обеспечения выполнения функций государственными (муниципальными) органами, казенными учреждениями, органами управления государственными внебюджетными фондами	1500000010	100	00	00	4 734 028,00
1068	Расходы на выплаты персоналу казенных учреждений	1500000010	110	00	00	4 734 028,00
1069	СРЕДСТВА МАССОВОЙ ИНФОРМАЦИИ	1500000010	110	12	00	4 734 028,00
1070	Периодическая печать и издательства	1500000010	110	12	02	4 734 028,00
1071	Закупка товаров, работ и услуг для государственных (муниципальных) нужд	1500000010	200	00	00	5 302 671,00
1072	Иные закупки товаров, работ и услуг для обеспечения государственных (муниципальных) нужд	1500000010	240	00	00	5 302 671,00
1073	СРЕДСТВА МАССОВОЙ ИНФОРМАЦИИ	1500000010	240	12	00	5 302 671,00
1074	Периодическая печать и издательства	1500000010	240	12	02	5 302 671,00
1075	Иные бюджетные ассигнования	1500000010	800	00	00	5 000,00
1076	Уплата налогов, сборов и иных платежей	1500000010	850	00	00	5 000,00
1077	СРЕДСТВА МАССОВОЙ ИНФОРМАЦИИ	1500000010	850	12	00	5 000,00
1078	Периодическая печать и издательства	1500000010	850	12	02	5 000,00
1079	Подготовка и выпуск периодического печатного издания	1500000020	000	00	00	7 100 000,00
1080	Расходы на выплаты персоналу в целях обеспечения выполнения функций государственными (муниципальными) органами, казенными учреждениями, органами управления государственными внебюджетными фондами	1500000020	100	00	00	4 512 871,00
1081	Расходы на выплаты персоналу казенных учреждений	1500000020	110	00	00	4 512 871,00
1082	СРЕДСТВА МАССОВОЙ ИНФОРМАЦИИ	1500000020	110	12	00	4 512 871,00
1083	Периодическая печать и издательства	1500000020	110	12	02	4 512 871,00
1084	Закупка товаров, работ и услуг для государственных (муниципальных) нужд	1500000020	200	00	00	2 587 129,00
1085	Иные закупки товаров, работ и услуг для обеспечения государственных (муниципальных) нужд	1500000020	240	00	00	2 587 129,00
1086	СРЕДСТВА МАССОВОЙ ИНФОРМАЦИИ	1500000020	240	12	00	2 587 129,00
1087	Периодическая печать и издательства	1500000020	240	12	02	2 587 129,00
1088	Подпрограмма "Содействие в реализации гражданских инициатив и поддержка социально ориентированных некоммерческих организаций"	1510000000	000	00	00	2 089 400,00
1089	Предоставление субсидий социально ориентированным некоммерческим организациям на конкурсной основе на финансирование расходов, связанных с реализацией ими социально значимых проектов	1510000010	000	00	00	600 000,00
1090	Предоставление субсидий бюджетным, автономным учреждениям и иным некоммерческим организациям	1510000010	600	00	00	600 000,00
1091	Субсидии некоммерческим организациям (за исключением государственных (муниципальных) учреждений)	1510000010	630	00	00	600 000,00
1092	ОБЩЕГОСУДАРСТВЕННЫЕ ВОПРОСЫ	1510000010	630	01	00	600 000,00
1093	Другие общегосударственные вопросы	1510000010	630	01	13	600 000,00
1094	Содействие в подготовке и повышении квалификации сотрудников и добровольцев социально ориентированных некоммерческих организаций	1510000020	000	00	00	57 400,00
1095	Закупка товаров, работ и услуг для государственных (муниципальных) нужд	1510000020	200	00	00	57 400,00

1096	Иные закупки товаров, работ и услуг для обеспечения государственных (муниципальных) нужд	1510000020	240	00	00	57 400,00
1097	ОБЩЕГОСУДАРСТВЕННЫЕ ВОПРОСЫ	1510000020	240	01	00	57 400,00
1098	Другие общегосударственные вопросы	1510000020	240	01	13	57 400,00
1099	Реализация мероприятий по созданию и обеспечению деятельности муниципального ресурсного центра	1510000040	000	00	00	60 000,00
1100	Закупка товаров, работ и услуг для государственных (муниципальных) нужд	1510000040	200	00	00	60 000,00
1101	Иные закупки товаров, работ и услуг для обеспечения государственных (муниципальных) нужд	1510000040	240	00	00	60 000,00
1102	ОБРАЗОВАНИЕ	1510000040	240	07	00	60 000,00
1103	Молодежная политика	1510000040	240	07	07	60 000,00
1104	Культурно-досуговые мероприятия с участием общественных объединений граждан с ограниченными возможностями здоровья	1510000060	000	00	00	437 600,00
1105	Закупка товаров, работ и услуг для государственных (муниципальных) нужд	1510000060	200	00	00	50 000,00
1106	Иные закупки товаров, работ и услуг для обеспечения государственных (муниципальных) нужд	1510000060	240	00	00	50 000,00
1107	СОЦИАЛЬНАЯ ПОЛИТИКА	1510000060	240	10	00	50 000,00
1108	Другие вопросы в области социальной политики	1510000060	240	10	06	50 000,00
1109	Предоставление субсидий бюджетным, автономным учреждениям и иным некоммерческим организациям	1510000060	600	00	00	387 600,00
1110	Субсидии бюджетным учреждениям	1510000060	610	00	00	387 600,00
1111	СОЦИАЛЬНАЯ ПОЛИТИКА	1510000060	610	10	00	387 600,00
1112	Другие вопросы в области социальной политики	1510000060	610	10	06	387 600,00
1113	Проведение лекций по краеведению и культуре для участников общественных объединений	1510000090	000	00	00	84 400,00
1114	Предоставление субсидий бюджетным, автономным учреждениям и иным некоммерческим организациям	1510000090	600	00	00	84 400,00
1115	Субсидии бюджетным учреждениям	1510000090	610	00	00	84 400,00
1116	СОЦИАЛЬНАЯ ПОЛИТИКА	1510000090	610	10	00	84 400,00
1117	Другие вопросы в области социальной политики	1510000090	610	10	06	84 400,00
1118	Проведение общегородских социально значимых мероприятий с участием сотрудников и добровольцев СОНКО	1510000100	000	00	00	850 000,00
1119	Закупка товаров, работ и услуг для государственных (муниципальных) нужд	1510000100	200	00	00	75 000,00
1120	Иные закупки товаров, работ и услуг для обеспечения государственных (муниципальных) нужд	1510000100	240	00	00	75 000,00
1121	СОЦИАЛЬНАЯ ПОЛИТИКА	1510000100	240	10	00	75 000,00
1122	Другие вопросы в области социальной политики	1510000100	240	10	06	75 000,00
1123	Предоставление субсидий бюджетным, автономным учреждениям и иным некоммерческим организациям	1510000100	600	00	00	775 000,00
1124	Субсидии бюджетным учреждениям	1510000100	610	00	00	741 000,00
1125	СОЦИАЛЬНАЯ ПОЛИТИКА	1510000100	610	10	00	741 000,00
1126	Социальное обслуживание населения	1510000100	610	10	02	23 000,00
1127	Другие вопросы в области социальной политики	1510000100	610	10	06	718 000,00
1128	Субсидии автономным учреждениям	1510000100	620	00	00	34 000,00
1129	СОЦИАЛЬНАЯ ПОЛИТИКА	1510000100	620	10	00	34 000,00
1130	Другие вопросы в области социальной политики	1510000100	620	10	06	34 000,00
1131	Муниципальная программа "Управление муниципальными финансами в ЗАТО Железногорск"	1600000000	000	00	00	26 492 737,00
1132	Подпрограмма "Управление муниципальным долгом ЗАТО Железногорск"	1610000000	000	00	00	9 466 685,00
1133	Обслуживание муниципального долга	1610000010	000	00	00	9 466 685,00
1134	Обслуживание государственного (муниципального) долга	1610000010	700	00	00	9 466 685,00
1135	Обслуживание муниципального долга	1610000010	730	00	00	9 466 685,00
1136	ОБСЛУЖИВАНИЕ ГОСУДАРСТВЕННОГО И МУНИЦИПАЛЬНОГО ДОЛГА	1610000010	730	13	00	9 466 685,00
1137	Обслуживание государственного внутреннего и муниципального долга	1610000010	730	13	01	9 466 685,00
1138	Подпрограмма "Обеспечение реализации муниципальной программы и прочие мероприятия"	1620000000	000	00	00	17 026 052,00
1139	Выполнение отдельных функций по исполнению бюджета	1620000020	000	00	00	7 345 744,00
1140	Расходы на выплаты персоналу в целях обеспечения выполнения функций государственными (муниципальными) органами, казенными учреждениями, органами управления государственными внебюджетными фондами	1620000020	100	00	00	6 465 785,00
1141	Расходы на выплаты персоналу казенных учреждений	1620000020	110	00	00	6 465 785,00
1142	ОБЩЕГОСУДАРСТВЕННЫЕ ВОПРОСЫ	1620000020	110	01	00	6 465 785,00
1143	Другие общегосударственные вопросы	1620000020	110	01	13	6 465 785,00
1144	Закупка товаров, работ и услуг для государственных (муниципальных) нужд	1620000020	200	00	00	649 959,00
1145	Иные закупки товаров, работ и услуг для обеспечения государственных (муниципальных) нужд	1620000020	240	00	00	649 959,00
1146	ОБЩЕГОСУДАРСТВЕННЫЕ ВОПРОСЫ	1620000020	240	01	00	649 959,00
1147	Другие общегосударственные вопросы	1620000020	240	01	13	649 959,00
1148	Социальное обеспечение и иные выплаты населению	1620000020	300	00	00	220 000,00
1149	Социальные выплаты гражданам, кроме публичных нормативных социальных выплат	1620000020	320	00	00	220 000,00
1150	ОБЩЕГОСУДАРСТВЕННЫЕ ВОПРОСЫ	1620000020	320	01	00	220 000,00
1151	Другие общегосударственные вопросы	1620000020	320	01	13	220 000,00
1152	Иные бюджетные ассигнования	1620000020	800	00	00	10 000,00
1153	Уплата налогов, сборов и иных платежей	1620000020	850	00	00	10 000,00
1154	ОБЩЕГОСУДАРСТВЕННЫЕ ВОПРОСЫ	1620000020	850	01	00	10 000,00
1155	Другие общегосударственные вопросы	1620000020	850	01	13	10 000,00
1156	Руководство и управление в сфере установленных функций органов местного самоуправления в рамках подпрограммы "Обеспечение реализации муниципальной программы и прочие мероприятия"	1620000210	000	00	00	9 680 308,00
1157	Расходы на выплаты персоналу в целях обеспечения выполнения функций государственными (муниципальными) органами, казенными учреждениями, органами управления государственными внебюджетными фондами	1620000210	100	00	00	8 942 040,00
1158	Расходы на выплаты персоналу государственных (муниципальных) органов	1620000210	120	00	00	8 942 040,00
1159	ОБЩЕГОСУДАРСТВЕННЫЕ ВОПРОСЫ	1620000210	120	01	00	8 942 040,00
1160	Обеспечение деятельности финансовых, налоговых и таможенных органов и органов финансового (финансово-бюджетного) надзора	1620000210	120	01	06	8 942 040,00
1161	Закупка товаров, работ и услуг для государственных (муниципальных) нужд	1620000210	200	00	00	737 268,00
1162	Иные закупки товаров, работ и услуг для обеспечения государственных (муниципальных) нужд	1620000210	240	00	00	737 268,00
1163	ОБЩЕГОСУДАРСТВЕННЫЕ ВОПРОСЫ	1620000210	240	01	00	737 268,00
1164	Обеспечение деятельности финансовых, налоговых и таможенных органов и органов финансового (финансово-бюджетного) надзора	1620000210	240	01	06	737 268,00
1165	Иные бюджетные ассигнования	1620000210	800	00	00	1 000,00
1166	Уплата налогов, сборов и иных платежей	1620000210	850	00	00	1 000,00
1167	ОБЩЕГОСУДАРСТВЕННЫЕ ВОПРОСЫ	1620000210	850	01	00	1 000,00
1168	Обеспечение деятельности финансовых, налоговых и таможенных органов и органов финансового (финансово-бюджетного) надзора	1620000210	850	01	06	1 000,00
1169	Непрограммные расходы представительного органа власти	8100000000	000	00	00	12 766 615,00
1170	Функционирование Совета депутатов ЗАТО г. Железногорск	8110000000	000	00	00	12 766 615,00
1171	Руководство и управление в сфере установленных функций органов местного самоуправления в рамках непрограммных расходов Совета депутатов ЗАТО г. Железногорск	8110000210	000	00	00	9 834 182,00
1172	Расходы на выплаты персоналу в целях обеспечения выполнения функций государственными (муниципальными) органами, казенными учреждениями, органами управления государственными внебюджетными фондами	8110000210	100	00	00	4 561 301,00
1173	Расходы на выплаты персоналу государственных (муниципальных) органов	8110000210	120	00	00	4 561 301,00
1174	ОБЩЕГОСУДАРСТВЕННЫЕ ВОПРОСЫ	8110000210	120	01	00	4 561 301,00
1175	Функционирование законодательных (представительных) органов государственной власти и представительных органов муниципальных образований	8110000210	120	01	03	4 561 301,00
1176	Закупка товаров, работ и услуг для государственных (муниципальных) нужд	8110000210	200	00	00	5 272 881,00
1177	Иные закупки товаров, работ и услуг для обеспечения государственных (муниципальных) нужд	8110000210	240	00	00	5 272 881,00
1178	ОБЩЕГОСУДАРСТВЕННЫЕ ВОПРОСЫ	8110000210	240	01	00	5 272 881,00
1179	Функционирование законодательных (представительных) органов государственной власти и представительных органов муниципальных образований	8110000210	240	01	03	5 272 881,00
1180	Глава муниципального образования	8110000220	000	00	00	1 536 693,00
1181	Расходы на выплаты персоналу в целях обеспечения выполнения функций государственными (муниципальными) органами, казенными учреждениями, органами управления государственными внебюджетными фондами	8110000220	100	00	00	1 536 693,00
1182	Расходы на выплаты персоналу государственных (муниципальных) органов	8110000220	120	00	00	1 536 693,00
1183	ОБЩЕГОСУДАРСТВЕННЫЕ ВОПРОСЫ	8110000220	120	01	00	1 536 693,00
1184	Функционирование высшего должностного лица субъекта Российской Федерации и муниципального образования	8110000220	120	01	02	1 536 693,00
1185	Депутаты представительного органа муниципального образования	8110000230	000	00	00	1 395 740,00
1186	Расходы на выплаты персоналу в целях обеспечения выполнения функций государственными (муниципальными) органами, казенными учреждениями, органами управления государственными внебюджетными фондами	8110000230	100	00	00	1 395 740,00
1187	Расходы на выплаты персоналу государственных (муниципальных) органов	8110000230	120	00	00	1 395 740,00
1188	ОБЩЕГОСУДАРСТВЕННЫЕ ВОПРОСЫ	8110000230	120	01	00	1 395 740,00
1189	Функционирование законодательных (представительных) органов государственной власти и представительных органов муниципальных образований	8110000230	120	01	03	1 395 740,00
1190	Непрограммные расходы Администрации ЗАТО г. Железногорск	8200000000	000	00	00	143 394 677,00
1191	Функционирование Администрации ЗАТО г. Железногорск	8210000000	000	00	00	97 927 478,00
1192	Руководство и управление в сфере установленных функций органов местного самоуправления в рамках непрограммных расходов Администрации ЗАТО г. Железногорск	8210000210	000	00	00	92 390 785,00
1193	Расходы на выплаты персоналу в целях обеспечения выполнения функций государственными (муниципальными) органами, казенными учреждениями, органами управления государственными внебюджетными фондами	8210000210	100	00	00	64 779 061,00
1194	Расходы на выплаты персоналу государственных (муниципальных) органов	8210000210	120	00	00	64 779 061,00
1195	ОБЩЕГОСУДАРСТВЕННЫЕ ВОПРОСЫ	8210000210	120	01	00	64 779 061,00
1196	Функционирование Правительства Российской Федерации, высших исполнительных органов государственной власти субъектов Российской Федерации, местных администраций	8210000210	120	01	04	64 779 061,00
1197	Закупка товаров, работ и услуг для государственных (муниципальных) нужд	8210000210	200	00	00	26 069 470,00
1198	Иные закупки товаров, работ и услуг для обеспечения государственных (муниципальных) нужд	8210000210	240	00	00	26 069 470,00
1199	ОБЩЕГОСУДАРСТВЕННЫЕ ВОПРОСЫ	8210000210	240	01	00	26 069 470,00
1200	Функционирование Правительства Российской Федерации, высших исполнительных органов государственной власти субъектов Российской Федерации, местных администраций	8210000210	240	01	04	26 069 470,00
1201	Иные бюджетные ассигнования	8210000210	800	00	00	1 542 254,00
1202	Уплата налогов, сборов и иных платежей	8210000210	850	00	00	1 542 254,00
1203	ОБЩЕГОСУДАРСТВЕННЫЕ ВОПРОСЫ	8210000210	850	01	00	1 542 254,00
1204	Функционирование Правительства Российской Федерации, высших исполнительных органов государственной власти субъектов Российской Федерации, местных администраций	8210000210	850	01	04	1 542 254,00
1205	Глава местной администрации (исполнительно-распорядительного органа муниципального образования)	8210000220	000	00	00	1 536 693,00
1206	Расходы на выплаты персоналу в целях обеспечения выполнения функций государственными (муниципальными) органами, казенными учреждениями, органами управления государственными внебюджетными фондами	8210000220	100	00	00	1 536 693,00
1207	Расходы на выплаты персоналу государственных (муниципальных) органов	8210000220	120	00	00	1 536 693,00
1208	ОБЩЕГОСУДАРСТВЕННЫЕ ВОПРОСЫ	8210000220	120	01	00	1 536 693,00
1209	Функционирование Правительства Российской Федерации, высших исполнительных органов государственной власти субъектов Российской Федерации, местных администраций	8210000220	120	01	04	1 536 693,00
1210	Приобретение транспортных средств	8210000230	000	00	00	4 000 000,00
1211	Закупка товаров, работ и услуг для государственных (муниципальных) нужд	8210000230	200	00	00	4 000 000,00
1212	Иные закупки товаров, работ и услуг для обеспечения государственных (муниципальных) нужд	8210000230	240	00	00	4 000 000,00
1213	ОБЩЕГОСУДАРСТВЕННЫЕ ВОПРОСЫ	8210000230	240	01	00	4 000 000,00
1214	Функционирование Правительства Российской Федерации, высших исполнительных органов государственной власти субъектов Российской Федерации, местных администраций	8210000230	240	01	04	4 000 000,00
1215	Другие непрограммные расходы Администрации ЗАТО г. Железногорск	8220000000	000	00	00	45 467 199,00
1216	Обеспечение деятельности подведомственных учреждений	8220000140	000	00	00	41 642 521,00
1217	Расходы на выплаты персоналу в целях обеспечения выполнения функций государственными (муниципальными) органами, казенными учреждениями, органами управления государственными внебюджетными фондами	8220000140	100	00	00	33 293 371,00
1218	Расходы на выплаты персоналу казенных учреждений	8220000140	110	00	00	33 293 371,00
1219	ОБЩЕГОСУДАРСТВЕННЫЕ ВОПРОСЫ	8220000140	110	01	00	33 293 371,00
1220	Другие общегосударственные вопросы	8220000140	110	01	13	33 293 371,00
1221	Закупка товаров, работ и услуг для государственных (муниципальных) нужд	8220000140	200	00	00	8 113 150,00
1222	Иные закупки товаров, работ и услуг для обеспечения государственных (муниципальных) нужд	8220000140	240	00	00	8 113 150,00
1223	ОБЩЕГОСУДАРСТВЕННЫЕ ВОПРОСЫ	8220000140	240	01	00	8 113 150,00
1224	Другие общегосударственные вопросы	8220000140	240	01	13	8 113 150,00
1225	Иные бюджетные ассигнования	8220000140	800	00	00	236 000,00
1226	Уплата налогов, сборов и иных платежей	8220000140	850	00	00	236 000,00
1227	ОБЩЕГОСУДАРСТВЕННЫЕ ВОПРОСЫ	8220000140	850	01	00	236 000,00
1228	Другие общегосударственные вопросы	8220000140	850	01	13	236 000,00
1229	Исполнение судебных актов по искам о возмещении вреда, причиненного незаконными действиями (бездействием) органов местного самоуправления или их должностных лиц, в том числе в результате издания органами местного самоуправления актов, не соответствующих закону или иному нормативному правовому акту, а также судебных актов по иным искам о взыскании денежных средств за счет местного бюджета (за исключением судебных актов о взыскании денежных средств в порядке субсидиарной ответственности главных распорядителей средств местного бюджета) и иные судебные расходы в рамках непрограммных расходов Администрации ЗАТО г. Железногорск	8220000150	000	00	00	600 000,00
1230	Иные бюджетные ассигнования	8220000150	800	00	00	600 000,00
1231	Исполнение судебных актов	8220000150	830	00	00	500 000,00
1232	ОБЩЕГОСУДАРСТВЕННЫЕ ВОПРОСЫ	8220000150	830	01	00	500 000,00
1233	Другие общегосударственные вопросы	8220000150	830	01	13	500 000,00
1234	Уплата налогов, сборов и иных платежей	8220000150	850	00	00	100 000,00
1235	ОБЩЕГОСУДАРСТВЕННЫЕ ВОПРОСЫ	8220000150	850	01	00	100 000,00
1236	Другие общегосударственные вопросы	8220000150	850	01	13	100 000,00
1237	Расходы на проведение выборов в представительный орган муниципального образования	8220000160	000	00	00	1 167 178,00
1238	Иные бюджетные ассигнования	8220000160	800	00	00	1 167 178,00
1239	Специальные расходы	8220000160	880	00	00	1 167 178,00
1240	ОБЩЕГОСУДАРСТВЕННЫЕ ВОПРОСЫ	8220000160	880	01	00	1 167 178,00
1241	Обеспечение проведения выборов и референдумов	8220000160	880	01	07	1 167 178,00
1242	Осуществление государственных полномочий по осуществлению уведомительной регистрации коллективных договоров и территориальных соглашений и контроля за их выполнением	8220074290	000	00	00	190 700,00
1243	Расходы на выплаты персоналу в целях обеспечения выполнения функций государственными (муниципальными) органами, казенными учреждениями, органами управления государственными внебюджетными фондами	8220074290	100	00	00	182 350,00
1244	Расходы на выплаты персоналу государственных (муниципальных) органов	8220074290	120	00	00	182 350,00
1245	ОБЩЕГОСУДАРСТВЕННЫЕ ВОПРОСЫ	8220074290	120	01	00	182 350,00
1246	Функционирование Правительства Российской Федерации, высших исполнительных органов государственной власти субъектов Российской Федерации, местных администраций	8220074290	120	01	04	182 350,00
1247	Закупка товаров, работ и услуг для государственных (муниципальных) нужд	8220074290	200	00	00	8 350,00
1248	Иные закупки товаров, работ и услуг для обеспечения государственных (муниципальных) нужд	8220074290	240	00	00	8 350,00
1249	ОБЩЕГОСУДАРСТВЕННЫЕ ВОПРОСЫ	8220074290	240	01	00	8 350,00
1250	Функционирование Правительства Российской Федерации, высших исполнительных органов государственной власти субъектов Российской Федерации, местных администраций	8220074290	240	01	04	8 350,00
1251	Выполнение государственных полномочий по созданию и обеспечению деятельности административных комиссий	8220075140	000	00	00	631 000,00
1252	Расходы на выплаты персоналу в целях обеспечения выполнения функций государственными (муниципальными) органами, казенными учреждениями, органами управления государственными внебюджетными фондами	8220075140	100	00	00	588 168,00
1253	Расходы на выплаты персоналу государственных (муниципальных) органов	8220075140	120	00	00	588 168,00
1254	ОБЩЕГОСУДАРСТВЕННЫЕ ВОПРОСЫ	8220075140	120	01	00	588 168,00
1255	Функционирование Правительства Российской Федерации, высших исполнительных органов государственной власти субъектов Российской Федерации, местных администраций	8220075140	120	01	04	588 168,00
1256	Закупка товаров, работ и услуг для государственных (муниципальных) нужд	8220075140	200	00	00	42 832,00
1257	Иные закупки товаров, работ и услуг для обеспечения государственных (муниципальных) нужд	8220075140	240	00	00	42 832,00
1258	ОБЩЕГОСУДАРСТВЕННЫЕ ВОПРОСЫ	8220075140	240	01	00	42 832,00
1259	Функционирование Правительства Российской Федерации, высших исполнительных органов государственной власти субъектов Российской Федерации, местных администраций	8220075140	240	01	04	42 832,00
1260	Осуществление государственных полномочий в области архивного дела, переданных органам местного самоуправления Красноярского края	8220075190	000	00	00	2 900,00
1261	Расходы на выплаты персоналу в целях обеспечения выполнения функций государственными (муниципальными) органами, казенными учреждениями, органами управления государственными внебюджетными фондами	8220075190	100	00	00	2 100,00
1262	Расходы на выплаты персоналу государственных (муниципальных) органов	8220075190	120	00	00	2 100,00
1263	ОБЩЕГОСУДАРСТВЕННЫЕ ВОПРОСЫ	8220075190	120	01	00	2 100,00
1264	Функционирование Правительства Российской Федерации, высших исполнительных органов государственной власти субъектов Российской Федерации, местных администраций	8220075190	120	01	04	2 100,00
1265	Закупка товаров, работ и услуг для государственных (муниципальных) нужд	8220075190	200	00	00	800,00
1266	Иные закупки товаров, работ и услуг для обеспечения государственных (муниципальных) нужд	8220075190	240	00	00	800,00
1267	ОБЩЕГОСУДАРСТВЕННЫЕ ВОПРОСЫ	8220075190	240	01	00	800,00
1268	Функционирование Правительства Российской Федерации, высших исполнительных органов государственной власти субъектов Российской Федерации, местных администраций	8220075190	240	01	04	800,00
1269	Осуществление государственных полномочий по созданию и обеспечению деятельности комиссий по делам несовершеннолетних и защите их прав	8220076040	000	00	00	1 232 900,00
1270	Расходы на выплаты персоналу в целях обеспечения выполнения функций государственными (муниципальными) органами, казенными учреждениями, органами управления государственными внебюджетными фондами	8220076040	100	00	00	1 176 336,00
1271	Расходы на выплаты персоналу государственных (муниципальных) органов	8220076040	120	00	00	1 176 336,00
1272	ОБЩЕГОСУДАРСТВЕННЫЕ ВОПРОСЫ	8220076040	120	01	00	1 176 336,00
1273	Функционирование Правительства Российской Федерации, высших исполнительных органов государственной власти субъектов Российской Федерации, местных администраций	8220076040	120	01	04	1 176 336,00
1274	Закупка товаров, работ и услуг для государственных (муниципальных) нужд	8220076040	200	00	00	56 564,00
1275	Иные закупки товаров, работ и услуг для обеспечения государственных (муниципальных) нужд	8220076040	240	00	00	56 564,00
1276	ОБЩЕГОСУДАРСТВЕННЫЕ ВОПРОСЫ	8220076040	240	01	00	56 564,00
1277	Функционирование Правительства Российской Федерации, высших исполнительных органов государственной власти субъектов Российской Федерации, местных администраций	8220076040	240	01	04	56 564,00
1278	Непрограммные расходы Финансового управления Администрации ЗАТО г. Железногорск	8300000000	000	00	00	31 841 579,00
1279	Другие непрограммные расходы Финансового управления Администрации ЗАТО г. Железногорск	8320000000	000	00	00	31 841 579,00
1280	Резервный фонд Администрации ЗАТО г. Железногорск	8320000110	000	00	00	1 200 801,00
1281	Иные бюджетные ассигнования	8320000110	800	00	00	1 200 801,00
1282	Резервные средства	8320000110	870	00	00	1 200 801,00
1283	ОБЩЕГОСУДАРСТВЕННЫЕ ВОПРОСЫ	8320000110	870	01	00	1 200 801,00
1284	Резервные фонды	8320000110	870	01	11	1 200 801,00
1285	Резерв средств на повышение тарифов на оплату коммунальных услуг в рамках непрограммных расходов Финансового управления Администрации ЗАТО г. Железногорск	8320000120	000	00	00	22 381 004,00
1286	Иные бюджетные ассигнования	8320000120	800	00	00	22 381 004,00
1287	Резервные средства	8320000120	870	00	00	22 381 004,00
1288	ОБЩЕГОСУДАРСТВЕННЫЕ ВОПРОСЫ	8320000120	870	01	00	22 381 004,00
1289	Другие общегосударственные вопросы	8320000120	870	01	13	22 381 004,00
1290	Исполнение судебных актов по искам о возмещении вреда, причиненного незаконными действиями (бездействием) органов местного самоуправления или их должностных лиц, в том числе в результате издания органами местного самоуправления актов, не соответствующих закону или иному нормативному правовому акту, а также судебных актов по иным искам о взыскании денежных средств за счет местного бюджета (за исключением судебных актов о взыскании денежных средств в порядке субсидиарной ответственности главных распорядителей средств местного бюджета) и иные судебные расходы в рамках непрограммных расходов Финансового управления Администрации ЗАТО г. Железногорск	8320000150	000	00	00	150 000,00
1291	Иные бюджетные ассигнования	8320000150	800	00	00	150 000,00
1292	Исполнение судебных актов	8320000150	830	00	00	150 000,00
1293	ОБЩЕГОСУДАРСТВЕННЫЕ ВОПРОСЫ	8320000150	830	01	00	150 000,00
1294	Другие общегосударственные вопросы	8320000150	830	01	13	150 000,00
1295	Региональные выплаты и выплаты, обеспечивающие уровень заработной платы работников бюджетной сферы не ниже размера минимальной заработной платы (минимального размера оплаты труда) в рамках непрограммных расходов Финансового управления Администрации ЗАТО г. Железногорск	8320000170	000	00	00	8 109 774,00
1296	Иные бюджетные ассигнования	8320000170	800	00	00	8 109 774,00
1297	Резервные средства	8320000170	870	00	00	8 109 774,00
1298	ОБЩЕГОСУДАРСТВЕННЫЕ ВОПРОСЫ	8320000170	870	01	00	8 109 774,00
1299	Другие общегосударственные вопросы	8320000170	870	01	13	8 109 774,00
1300	Итого					3 435 183 854,00

Приложение № 16 к решению Совета депутатов от 15.12.2016 № 15-66Р

РАСПРЕДЕЛЕНИЕ БЮДЖЕТНЫХ АССИГНОВАНИЙ ПО ЦЕЛЕВЫМ СТАТЬЯМ (МУНИЦИПАЛЬНЫМ ПРОГРАММАМ И НЕПРОГРАММНЫМ НАПРАВЛЕНИЯМ ДЕЯТЕЛЬНОСТИ), ГРУППАМ И ПОДГРУППАМ ВИДОВ РАСХОДОВ, РАЗДЕЛАМ, ПОДРАЗДЕЛАМ КЛАССИФИКАЦИИ РАСХОДОВ МЕСТНОГО БЮДЖЕТА НА 2018 ГОД

(рублей)

№ п/п	Наименование	Код				Утверждено на 2018 год
		целевой статьи	вида расхо-дов	раз-дела	подраз-дела	
1	Муниципальная программа "Развитие образования ЗАТО Железногорск"	0200000000	000	00	00	1 550 518 470,00
2	Подпрограмма "Развитие дошкольного, общего и дополнительного образования детей"	0210000000	000	00	00	1 544 474 070,00
3	Предоставление дошкольного образования	0210000010	000	00	00	255 689 479,00
4	Предоставление субсидий бюджетным, автономным учреждениям и иным некоммерческим организациям	0210000010	600	00	00	255 689 479,00
5	Субсидии бюджетным учреждениям	0210000010	610	00	00	243 977 828,00
6	ОБРАЗОВАНИЕ	0210000010	610	07	00	243 977 828,00
7	Дошкольное образование	0210000010	610	07	01	243 977 828,00
8	Субсидии автономным учреждениям	0210000010	620	00	00	11 711 651,00
9	ОБРАЗОВАНИЕ	0210000010	620	07	00	11 711 651,00
10	Дошкольное образование	0210000010	620	07	01	11 711 651,00
11	Организация и обеспечение условий для раскрытия и развития всех способностей и дарований обучающихся. Выявление педагогов, обладающих потенциалом к высоким профессиональным достижениям в работе с одаренными обучающимися	0210000110	000	00	00	379 000,00
12	Предоставление субсидий бюджетным, автономным учреждениям и иным некоммерческим организациям	0210000110	600	00	00	379 000,00
13	Субсидии бюджетным учреждениям	0210000110	610	00	00	379 000,00
14	ОБРАЗОВАНИЕ	0210000110	610	07	00	379 000,00
15	Дополнительное образование детей	0210000110	610	07	03	379 000,00
16	Обеспечение возможности участия одаренных детей в краевых массовых мероприятиях, имеющих школьный, муниципальный и краевой уровень организации	0210000120	000	00	00	548 000,00
17	Закупка товаров, работ и услуг для государственных (муниципальных) нужд	0210000120	200	00	00	368 000,00
18	Иные закупки товаров, работ и услуг для обеспечения государственных (муниципальных) нужд	0210000120	240	00	00	368 000,00
19	ОБРАЗОВАНИЕ	0210000120	240	07	00	368 000,00
20	Другие вопросы в области образования	0210000120	240	07	09	368 000,00
21	Предоставление субсидий бюджетным, автономным учреждениям и иным некоммерческим организациям	0210000120	600	00	00	180 000,00
22	Субсидии бюджетным учреждениям	0210000120	610	00	00	162 300,00
23	ОБРАЗОВАНИЕ	0210000120	610	07	00	162 300,00
24	Общее образование	0210000120	610	07	02	132 300,00
25	Дополнительное образование детей	0210000120	610	07	03	30 000,00
26	Субсидии автономным учреждениям	0210000120	620	00	00	17 700,00
27	ОБРАЗОВАНИЕ	0210000120	620	07	00	17 700,00
28	Общее образование	0210000120	620	07	02	17 700,00
29	Модернизация материально-технической базы образовательных организаций, работающих с одаренными детьми	0210000130	000	00	00	299 000,00
30	Предоставление субсидий бюджетным, автономным учреждениям и иным некоммерческим организациям	0210000130	600	00	00	299 000,00
31	Субсидии бюджетным учреждениям	0210000130	610	00	00	299 000,00
32	ОБРАЗОВАНИЕ	0210000130	610	07	00	299 000,00
33	Дополнительное образование детей	0210000130	610	07	03	299 000,00
34	Предоставление дополнительного образования различной направленности	0210000140	000	00	00	108 848 305,00
35	Предоставление субсидий бюджетным, автономным учреждениям и иным некоммерческим организациям	0210000140	600	00	00	108 848 305,00
36	Субсидии бюджетным учреждениям	0210000140	610	00	00	82 458 444,00
37	ОБРАЗОВАНИЕ	0210000140	610	07	00	82 458 444,00
38	Дополнительное образование детей	0210000140	610	07	03	82 458 444,00
39	Субсидии автономным учреждениям	0210000140	620	00	00	26 389 861,00
40	ОБРАЗОВАНИЕ	0210000140	620	07	00	26 389 861,00
41	Дополнительное образование детей	0210000140	620	07	03	26 389 861,00
42	Выполнение функций муниципальными казенными учреждениями	0210000150	000	00	00	63 622 924,00
43	Расходы на выплаты персоналу в целях обеспечения выполнения функций государственными (муниципальными) органами, казенными учреждениями, органами управления государственными внебюджетными фондами	0210000150	100	00	00	46 703 812,00
44	Расходы на выплаты персоналу казенных учреждений	0210000150	110	00	00	46 703 812,00
45	ОБРАЗОВАНИЕ	0210000150	110	07	00	46 703 812,00
46	Другие вопросы в области образования	0210000150	110	07	09	46 703 812,00
47	Закупка товаров, работ и услуг для государственных (муниципальных) нужд	0210000150	200	00	00	16 918 612,00
48	Иные закупки товаров, работ и услуг для обеспечения государственных (муниципальных) нужд	0210000150	240	00	00	16 918 612,00
49	ОБРАЗОВАНИЕ	0210000150	240	07	00	16 918 612,00
50	Другие вопросы в области образования	0210000150	240	07	09	16 918 612,00
51	Иные бюджетные ассигнования	0210000150	800	00	00	500,00
52	Уплата налогов, сборов и иных платежей	0210000150	850	00	00	500,00
53	ОБРАЗОВАНИЕ	0210000150	850	07	00	500,00
54	Другие вопросы в области образования	0210000150	850	07	09	500,00
55	Предоставление общедоступного и бесплатного начального общего, основного общего, среднего (полного) общего образования по основным общеобразовательным программам	0210000220	000	00	00	142 331 830,00
56	Предоставление субсидий бюджетным, автономным учреждениям и иным некоммерческим организациям	0210000220	600	00	00	142 331 830,00
57	Субсидии бюджетным учреждениям	0210000220	610	00	00	129 690 778,00
58	ОБРАЗОВАНИЕ	0210000220	610	07	00	129 690 778,00
59	Общее образование	0210000220	610	07	02	129 690 778,00
60	Субсидии автономным учреждениям	0210000220	620	00	00	12 641 052,00
61	ОБРАЗОВАНИЕ	0210000220	620	07	00	12 641 052,00
62	Общее образование	0210000220	620	07	02	12 641 052,00
63	Расходы на оплату стоимости набора продуктов питания или готовых блюд и их транспортировки в лагеря с дневным пребыванием детей	021007397Г	000	00	00	4 079 500,00
64	Предоставление субсидий бюджетным, автономным учреждениям и иным некоммерческим организациям	021007397Г	600	00	00	4 079 500,00
65	Субсидии бюджетным учреждениям	021007397Г	610	00	00	3 671 538,00
66	ОБРАЗОВАНИЕ	021007397Г	610	07	00	3 671 538,00
67	Молодежная политика	021007397Г	610	07	07	3 671 538,00
68	Субсидии автономным учреждениям	021007397Г	620	00	00	407 962,00
69	ОБРАЗОВАНИЕ	021007397Г	620	07	00	407 962,00
70	Молодежная политика	021007397Г	620	07	07	407 962,00
71	Расходы на оплату стоимости путевок для детей в краевые государственные и негосударственные организации отдыха детей и их оздоровления, зарегистрированные на территории края, муниципальные загородные оздоровительные лагеря, организацию отдыха детей и их оздоровления в муниципальных загородных оздоровительных лагерях	021007397Д	000	00	00	7 659 800,00
72	Предоставление субсидий бюджетным, автономным учреждениям и иным некоммерческим организациям	021007397Д	600	00	00	7 659 800,00
73	Субсидии автономным учреждениям	021007397Д	620	00	00	7 659 800,00
74	ОБРАЗОВАНИЕ	021007397Д	620	07	00	7 659 800,00
75	Молодежная политика	021007397Д	620	07	07	7 659 800,00
76	Обеспечение государственных гарантий реализации прав на получение общедоступного и бесплатного дошкольного образования в муниципальных дошкольных образовательных организациях, общедоступного и бесплатного дошкольного образования в муниципальных общеобразовательных организациях в части обеспечения деятельности административного и учебно-вспомогательного персонала муниципальных дошкольных образовательных и общеобразовательных организаций	0210074080	000	00	00	143 899 500,00
77	Предоставление субсидий бюджетным, автономным учреждениям и иным некоммерческим организациям	0210074080	600	00	00	143 899 500,00
78	Субсидии бюджетным учреждениям	0210074080	610	00	00	135 088 271,00
79	ОБРАЗОВАНИЕ	0210074080	610	07	00	135 088 271,00
80	Дошкольное образование	0210074080	610	07	01	135 088 271,00
81	Субсидии автономным учреждениям	0210074080	620	00	00	8 811 229,00
82	ОБРАЗОВАНИЕ	0210074080	620	07	00	8 811 229,00
83	Дошкольное образование	0210074080	620	07	01	8 811 229,00
84	Обеспечение государственных гарантий реализации прав на получение общедоступного и бесплатного начального общего, основного общего, среднего общего образования в муниципальных общеобразовательных организациях, обеспечение дополнительного образования детей в муниципальных общеобразовательных организациях в части обеспечения деятельности административного и учебно-вспомогательного персонала муниципальных общеобразовательных организаций	0210074090	000	00	00	85 307 000,00
85	Предоставление субсидий бюджетным, автономным учреждениям и иным некоммерческим организациям	0210074090	600	00	00	85 307 000,00
86	Субсидии бюджетным учреждениям	0210074090	610	00	00	76 653 551,00
87	ОБРАЗОВАНИЕ	0210074090	610	07	00	76 653 551,00
88	Общее образование	0210074090	610	07	02	76 653 551,00
89	Субсидии автономным учреждениям	0210074090	620	00	00	8 653 449,00
90	ОБРАЗОВАНИЕ	0210074090	620	07	00	8 653 449,00
91	Общее образование	0210074090	620	07	02	8 653 449,00
92	Осуществление присмотра и ухода за детьми-инвалидами, детьми-сиротами и детьми, оставшимися без попечения родителей, а также детьми с туберкулезной интоксикацией, обучающимися в муниципальных образовательных организациях, реализующих образовательную программу дошкольного образования, без взимания родительской платы	0210075540	000	00	00	1 083 600,00
93	Предоставление субсидий бюджетным, автономным учреждениям и иным некоммерческим организациям	0210075540	600	00	00	1 083 600,00
94	Субсидии бюджетным учреждениям	0210075540	610	00	00	1 049 712,00
95	ОБРАЗОВАНИЕ	0210075540	610	07	00	1 049 712,00
96	Дошкольное образование	0210075540	610	07	01	1 049 712,00
97	Субсидии автономным учреждениям	0210075540	620	00	00	33 888,00
98	ОБРАЗОВАНИЕ	0210075540	620	07	00	33 888,00
99	Дошкольное образование	0210075540	620	07	01	33 888,00
100	Выплата и доставка компенсации родительской платы за присмотр и уход за детьми в образовательных организациях края, реализующих образовательную программу дошкольного образования	0210075560	000	00	00	19 550 700,00
101	Социальное обеспечение и иные выплаты населению	0210075560	300	00	00	19 550 700,00
102	Публичные нормативные социальные выплаты гражданам	0210075560	310	00	00	19 550 700,00
103	СОЦИАЛЬНАЯ ПОЛИТИКА	0210075560	310	10	00	19 550 700,00
104	Охрана семьи и детства	0210075560	310	10	04	19 550 700,00
105	Обеспечение государственных гарантий и реализации прав граждан на получение общедоступного и бесплатного начального общего, основного общего, среднего общего образования в муниципальных общеобразовательных организациях, обеспечение дополнительного образования детей в муниципальных общеобразовательных организациях, за исключением обеспечения деятельности административного и учебно-вспомогательного персонала муниципальных общеобразовательных организаций	0210075640	000	00	00	326 932 400,00
106	Предоставление субсидий бюджетным, автономным учреждениям и иным некоммерческим организациям	0210075640	600	00	00	326 932 400,00
107	Субсидии бюджетным учреждениям	0210075640	610	00	00	289 888 794,00
108	ОБРАЗОВАНИЕ	0210075640	610	07	00	289 888 794,00
109	Общее образование	0210075640	610	07	02	289 888 794,00
110	Субсидии автономным учреждениям	0210075640	620	00	00	37 043 606,00
111	ОБРАЗОВАНИЕ	0210075640	620	07	00	37 043 606,00
112	Общее образование	0210075640	620	07	02	37 043 606,00
113	Обеспечение питанием детей, обучающихся в муниципальных и частных образовательных организациях, реализующих основные общеобразовательные программы, без взимания платы	0210075660	000	00	00	5 647 500,00
114	Социальное обеспечение и иные выплаты населению	0210075660	300	00	00	63 698,00
115	Публичные нормативные социальные выплаты гражданам	0210075660	310	00	00	63 698,00
116	СОЦИАЛЬНАЯ ПОЛИТИКА	0210075660	310	10	00	63 698,00
117	Социальное обеспечение населения	0210075660	310	10	03	63 698,00
118	Предоставление субсидий бюджетным, автономным учреждениям и иным некоммерческим организациям	0210075660	600	00	00	5 583 802,00
119	Субсидии бюджетным учреждениям	0210075660	610	00	00	5 419 243,00
120	СОЦИАЛЬНАЯ ПОЛИТИКА	0210075660	610	10	00	5 419 243,00
121	Социальное обеспечение населения	0210075660	610	10	03	5 419 243,00
122	Субсидии автономным учреждениям	0210075660	620	00	00	164 559,00
123	СОЦИАЛЬНАЯ ПОЛИТИКА	0210075660	620	10	00	164 559,00
124	Социальное обеспечение населения	0210075660	620	10	03	164 559,00
125	Обеспечение государственных гарантий реализации прав на получение общедоступного и бесплатного дошкольного образования в муниципальных дошкольных образовательных организациях, общедоступного и бесплатного дошкольного образования, в муниципальных общеобразовательных организациях, за исключением обеспечения деятельности административного и учебно-вспомогательного персонала муниципальных дошкольных образовательных и общеобразовательных организаций	0210075880	000	00	00	372 009 200,00
126	Предоставление субсидий бюджетным, автономным учреждениям и иным некоммерческим организациям	0210075880	600	00	00	372 009 200,00
127	Субсидии бюджетным учреждениям	0210075880	610	00	00	355 232 261,00
128	ОБРАЗОВАНИЕ	0210075880	610	07	00	355 232 261,00
129	Дошкольное образование	0210075880	610	07	01	355 232 261,00
130	Субсидии автономным учреждениям	0210075880	620	00	00	16 776 939,00
131	ОБРАЗОВАНИЕ	0210075880	620	07	00	16 776 939,00
132	Дошкольное образование	0210075880	620	07	01	16 776 939,00
133	Софинансирование расходов на оплату стоимости набора продуктов питания или готовых блюд и их транспортировки в лагеря с дневным пребыванием детей	02100S397Г	000	00	00	1 748 410,00
134	Предоставление субсидий бюджетным, автономным учреждениям и иным некоммерческим организациям	02100S397Г	600	00	00	1 748 410,00
135	Субсидии бюджетным учреждениям	02100S397Г	610	00	00	1 573 569,00
136	ОБРАЗОВАНИЕ	02100S397Г	610	07	00	1 573 569,00
137	Молодежная политика	02100S397Г	610	07	07	1 573 569,00
138	Субсидии автономным учреждениям	02100S397Г	620	00	00	174 841,00
139	ОБРАЗОВАНИЕ	02100S397Г	620	07	00	174 841,00
140	Молодежная политика	02100S397Г	620	07	07	174 841,00
141	Софинансирование расходов на оплату стоимости путевок для детей в краевые государственные и негосударственные организации отдыха детей и их оздоровления, зарегистрированные на территории края, муниципальные загородные оздоровительные лагеря, организацию отдыха детей и их оздоровления в муниципальных загородных оздоровительных лагерях	02100S397Д	000	00	00	4 837 922,00
142	Предоставление субсидий бюджетным, автономным учреждениям и иным некоммерческим организациям	02100S397Д	600	00	00	4 837 922,00
143	Субсидии автономным учреждениям	02100S397Д	620	00	00	4 837 922,00
144	ОБРАЗОВАНИЕ	02100S397Д	620	07	00	4 837 922,00
145	Молодежная политика	02100S397Д	620	07	07	4 837 922,00
146	Подпрограмма "Государственная поддержка детей сирот, расширение практики применения семейных форм воспитания"	0220000000	000	00	00	6 044 400,00
147	Осуществление государственных полномочий по организации и осуществлению деятельности по опеке и попечительству в отношении несовершеннолетних	0220075520	000	00	00	4 463 700,00
148	Расходы на выплаты персоналу в целях обеспечения выполнения функций государственными (муниципальными) органами, казенными учреждениями, органами управления государственными внебюджетными фондами	0220075520	100	00	00	4 117 177,00
149	Расходы на выплаты персоналу государственных (муниципальных) органов	0220075520	120	00	00	4 117 177,00
150	ОБЩЕГОСУДАРСТВЕННЫЕ ВОПРОСЫ	0220075520	120	01	00	4 117 177,00
151	Функционирование Правительства Российской Федерации, высших исполнительных органов государственной власти субъектов Российской Федерации, местных администраций	0220075520	120	01	04	4 117 177,00
152	Закупка товаров, работ и услуг для государственных (муниципальных) нужд	0220075520	200	00	00	346 523,00
153	Иные закупки товаров, работ и услуг для обеспечения государственных (муниципальных) нужд	0220075520	240	00	00	346 523,00
154	ОБЩЕГОСУДАРСТВЕННЫЕ ВОПРОСЫ	0220075520	240	01	00	346 523,00
155	Функционирование Правительства Российской Федерации, высших исполнительных органов государственной власти субъектов Российской Федерации, местных администраций	0220075520	240	01	04	346 523,00
156	Обеспечение жилыми помещениями детей-сирот и детей, оставшихся без попечения родителей, лиц из числа детей-сирот и детей, оставшихся без попечения родителей	02200R0820	000	00	00	1 580 700,00
157	Капитальные вложения в объекты государственной (муниципальной) собственности	02200R0820	400	00	00	1 580 700,00
158	Бюджетные инвестиции	02200R0820	410	00	00	1 580 700,00
159	СОЦИАЛЬНАЯ ПОЛИТИКА	02200R0820	410	10	00	1 580 700,00
160	Охрана семьи и детства	02200R0820	410	10	04	1 580 700,00
161	Муниципальная программа "Развитие системы социальной поддержки граждан"	0300000000	000	00	00	103 000 414,00
162	Подпрограмма "Повышение качества и доступности социальных услуг гражданам"	0310000000	000	00	00	37 734 430,00
163	Предоставление услуг (выполнение работ) социального обслуживания	0310000020	000	00	00	2 324 830,00
164	Предоставление субсидий бюджетным, автономным учреждениям и иным некоммерческим организациям	0310000020	600	00	00	2 324 830,00
165	Субсидии бюджетным учреждениям	0310000020	610	00	00	2 324 830,00
166	СОЦИАЛЬНАЯ ПОЛИТИКА	0310000020	610	10	00	2 324 830,00
167	Социальное обслуживание населения	0310000020	610	10	02	2 324 830,00
168	Расходы по социальному обслуживанию населения, в том числе по предоставлению мер социальной поддержки работникам муниципальных учреждений социального обслуживания (в соответствии с Законом края от 16 декабря 2014 года № 7-3023 "Об организации социального обслуживания граждан в Красноярском крае")	0310001510	000	00	00	35 409 600,00
169	Предоставление субсидий бюджетным, автономным учреждениям и иным некоммерческим организациям	0310001510	600	00	00	35 409 600,00
170	Субсидии бюджетным учреждениям	0310001510	610	00	00	35 409 600,00
171	СОЦИАЛЬНАЯ ПОЛИТИКА	0310001510	610	10	00	35 409 600,00
172	Социальное обслуживание населения	0310001510	610	10	02	35 409 600,00
173	Подпрограмма "Обеспечение своевременного и качественного исполнения переданных государственных полномочий по приему граждан, сбору документов, ведению базы данных получателей социальной помощи и организации социального обслуживания"	0320000000	000	00	00	42 382 700,00
174	Осуществление государственных полномочий по организации деятельности органов управления системой социальной защиты населения (в соответствии с Законом края от 20.12.2005 №17-4294 "О наделении органов местного самоуправления муниципальных образований края государственными полномочиями по организации деятельности органов управления системой социальной защиты населения, обеспечивающих решение вопросов социальной поддержки и социального обслуживания населения")	0320075130	000	00	00	42 382 700,00
175	Расходы на выплаты персоналу в целях обеспечения выполнения функций государственными (муниципальными) органами, казенными учреждениями, органами управления государственными внебюджетными фондами	0320075130	100	00	00	37 113 200,00
176	Расходы на выплаты персоналу государственных (муниципальных) органов	0320075130	120	00	00	37 113 200,00
177	СОЦИАЛЬНАЯ ПОЛИТИКА	0320075130	120	10	00	37 113 200,00
178	Другие вопросы в области социальной политики	0320075130	120	10	06	37 113 200,00
179	Закупка товаров, работ и услуг для государственных (муниципальных) нужд	0320075130	200	00	00	5 259 500,00
180	Иные закупки товаров, работ и услуг для обеспечения государственных (муниципальных) нужд	0320075130	240	00	00	5 259 500,00
181	СОЦИАЛЬНАЯ ПОЛИТИКА	0320075130	240	10	00	5 259 500,00

182	Другие вопросы в области социальной политики	0320075130	240	10	06	5 259 500,00
183	Иные бюджетные ассигнования	0320075130	800	00	00	10 000,00
184	Уплата налогов, сборов и иных платежей	0320075130	850	00	00	10 000,00
185	СОЦИАЛЬНАЯ ПОЛИТИКА	0320075130	850	10	00	10 000,00
186	Другие вопросы в области социальной политики	0320075130	850	10	06	10 000,00
187	Подпрограмма "Социальная поддержка отдельных категорий граждан"	0330000000	000	00	00	22 883 284,00
188	Создание условий для активного участия граждан старшего поколения в общественной жизни	0330000020	000	00	00	10 000,00
189	Предоставление субсидий бюджетным, автономным учреждениям и иным некоммерческим организациям	0330000020	600	00	00	10 000,00
190	Субсидии бюджетным учреждениям	0330000020	610	00	00	10 000,00
191	СОЦИАЛЬНАЯ ПОЛИТИКА	0330000020	610	10	00	10 000,00
192	Другие вопросы в области социальной политики	0330000020	610	10	06	10 000,00
193	Изготовление печатной продукции для информирования населения о мерах социальной поддержки отдельных категорий граждан	0330000040	000	00	00	80 000,00
194	Закупка товаров, работ и услуг для государственных (муниципальных) нужд	0330000040	200	00	00	80 000,00
195	Иные закупки товаров, работ и услуг для обеспечения государственных (муниципальных) нужд	0330000040	240	00	00	80 000,00
196	СОЦИАЛЬНАЯ ПОЛИТИКА	0330000040	240	10	00	80 000,00
197	Другие вопросы в области социальной политики	0330000040	240	10	06	80 000,00
198	Денежная выплата на оплату жилищно-коммунальных услуг гражданам, заключившим с Администрацией ЗАТО г. Железногорск договоры пожизненного содержания с иждивением	0330000060	000	00	00	125 000,00
199	Социальное обеспечение и иные выплаты населению	0330000060	300	00	00	125 000,00
200	Публичные нормативные социальные выплаты гражданам	0330000060	310	00	00	125 000,00
201	СОЦИАЛЬНАЯ ПОЛИТИКА	0330000060	310	10	00	125 000,00
202	Социальное обеспечение населения	0330000060	310	10	03	125 000,00
203	Ежемесячная денежная компенсация Почетному гражданину ЗАТО Железногорск на оплату жилищно-коммунальных услуг	0330000070	000	00	00	405 000,00
204	Социальное обеспечение и иные выплаты населению	0330000070	300	00	00	405 000,00
205	Публичные нормативные социальные выплаты гражданам	0330000070	310	00	00	405 000,00
206	СОЦИАЛЬНАЯ ПОЛИТИКА	0330000070	310	10	00	405 000,00
207	Социальное обеспечение населения	0330000070	310	10	03	405 000,00
208	Обеспечение горячим питанием без взимания платы детей, обучающихся в муниципальных бюджетных, муниципальных автономных общеобразовательных учреждениях ЗАТО Железногорск	0330000080	000	00	00	2 545 805,00
209	Предоставление субсидий бюджетным, автономным учреждениям и иным некоммерческим организациям	0330000080	600	00	00	2 545 805,00
210	Субсидии бюджетным учреждениям	0330000080	610	00	00	2 427 725,00
211	СОЦИАЛЬНАЯ ПОЛИТИКА	0330000080	610	10	00	2 427 725,00
212	Социальное обеспечение населения	0330000080	610	10	03	2 427 725,00
213	Субсидии автономным учреждениям	0330000080	620	00	00	118 080,00
214	СОЦИАЛЬНАЯ ПОЛИТИКА	0330000080	620	10	00	118 080,00
215	Социальное обеспечение населения	0330000080	620	10	03	118 080,00
216	Проведение социально значимых мероприятий по торжественным регистрациям рождения детей	0330000090	000	00	00	80 000,00
217	Предоставление субсидий бюджетным, автономным учреждениям и иным некоммерческим организациям	0330000090	600	00	00	80 000,00
218	Субсидии бюджетным учреждениям	0330000090	610	00	00	80 000,00
219	СОЦИАЛЬНАЯ ПОЛИТИКА	0330000090	610	10	00	80 000,00
220	Другие вопросы в области социальной политики	0330000090	610	10	06	80 000,00
221	Ежемесячная денежная компенсация части стоимости платы за содержание жилых помещений для граждан, проживающих в домах, в которых размер платы за содержание жилых помещений устанавливается Администрацией ЗАТО г. Железногорск	0330000100	000	00	00	5 000 000,00
222	Социальное обеспечение и иные выплаты населению	0330000100	300	00	00	5 000 000,00
223	Социальные выплаты гражданам, кроме публичных нормативных социальных выплат	0330000100	320	00	00	5 000 000,00
224	СОЦИАЛЬНАЯ ПОЛИТИКА	0330000100	320	10	00	5 000 000,00
225	Социальное обеспечение населения	0330000100	320	10	03	5 000 000,00
226	Денежная компенсация работникам муниципальных организаций за проезд детей транспортом общего пользования	0330000110	000	00	00	232 000,00
227	Социальное обеспечение и иные выплаты населению	0330000110	300	00	00	232 000,00
228	Публичные нормативные социальные выплаты гражданам	0330000110	310	00	00	232 000,00
229	СОЦИАЛЬНАЯ ПОЛИТИКА	0330000110	310	10	00	232 000,00
230	Социальное обеспечение населения	0330000110	310	10	03	232 000,00
231	Денежная компенсационная выплата в размере 50% родительской платы за присмотр и уход за детьми в образовательных организациях, реализующих образовательную программу дошкольного образования, родителям (законным представителям), являющимся работниками муниципальных дошкольных образовательных учреждений ЗАТО Железногорск, оплата труда которых осуществляется в диапазоне окладов 2231-3820 рублей	0330000120	000	00	00	804 000,00
232	Социальное обеспечение и иные выплаты населению	0330000120	300	00	00	804 000,00
233	Публичные нормативные социальные выплаты гражданам	0330000120	310	00	00	804 000,00
234	СОЦИАЛЬНАЯ ПОЛИТИКА	0330000120	310	10	00	804 000,00
235	Социальное обеспечение населения	0330000120	310	10	03	804 000,00
236	Обеспечение детей новогодними подарками	0330000130	000	00	00	1 506 657,00
237	Предоставление субсидий бюджетным, автономным учреждениям и иным некоммерческим организациям	0330000130	600	00	00	1 506 657,00
238	Субсидии бюджетным учреждениям	0330000130	610	00	00	1 395 418,00
239	СОЦИАЛЬНАЯ ПОЛИТИКА	0330000130	610	10	00	1 395 418,00
240	Социальное обеспечение населения	0330000130	610	10	03	1 395 418,00
241	Субсидии автономным учреждениям	0330000130	620	00	00	111 239,00
242	СОЦИАЛЬНАЯ ПОЛИТИКА	0330000130	620	10	00	111 239,00
243	Социальное обеспечение населения	0330000130	620	10	03	111 239,00
244	Новогодние мероприятия с вручением подарков детям	0330000140	000	00	00	109 855,00
245	Предоставление субсидий бюджетным, автономным учреждениям и иным некоммерческим организациям	0330000140	600	00	00	109 855,00
246	Субсидии бюджетным учреждениям	0330000140	610	00	00	109 855,00
247	СОЦИАЛЬНАЯ ПОЛИТИКА	0330000140	610	10	00	109 855,00
248	Социальное обеспечение населения	0330000140	610	10	03	109 855,00
249	Возмещение затрат организациям за оказанные услуги временного проживания с питанием	0330000150	000	00	00	599 838,00
250	Социальное обеспечение и иные выплаты населению	0330000150	300	00	00	599 838,00
251	Социальные выплаты гражданам, кроме публичных нормативных социальных выплат	0330000150	320	00	00	599 838,00
252	СОЦИАЛЬНАЯ ПОЛИТИКА	0330000150	320	10	00	599 838,00
253	Социальное обеспечение населения	0330000150	320	10	03	599 838,00
254	Оказание адресной социальной помощи отдельным категориям граждан	0330000160	000	00	00	2 190 000,00
255	Социальное обеспечение и иные выплаты населению	0330000160	300	00	00	2 190 000,00
256	Социальные выплаты гражданам, кроме публичных нормативных социальных выплат	0330000160	320	00	00	2 190 000,00
257	СОЦИАЛЬНАЯ ПОЛИТИКА	0330000160	320	10	00	2 190 000,00
258	Социальное обеспечение населения	0330000160	320	10	03	2 190 000,00
259	Адресная социальная помощь работникам муниципальных организаций на приобретение путевок (курсовок) на санаторно-курортное лечение	0330000170	000	00	00	300 000,00
260	Социальное обеспечение и иные выплаты населению	0330000170	300	00	00	300 000,00
261	Публичные нормативные социальные выплаты гражданам	0330000170	310	00	00	300 000,00
262	СОЦИАЛЬНАЯ ПОЛИТИКА	0330000170	310	10	00	300 000,00
263	Социальное обеспечение населения	0330000170	310	10	03	300 000,00
264	Денежная выплата работникам муниципальных организаций на возмещение расходов по зубопротезированию	0330000180	000	00	00	400 000,00
265	Социальное обеспечение и иные выплаты населению	0330000180	300	00	00	400 000,00
266	Публичные нормативные социальные выплаты гражданам	0330000180	310	00	00	400 000,00
267	СОЦИАЛЬНАЯ ПОЛИТИКА	0330000180	310	10	00	400 000,00
268	Социальное обеспечение населения	0330000180	310	10	03	400 000,00
269	Возмещение затрат специализированным организациям, оказывающим транспортные услуги пассажирских и грузовых перевозок	0330000200	000	00	00	241 550,00
270	Предоставление субсидий бюджетным, автономным учреждениям и иным некоммерческим организациям	0330000200	600	00	00	241 550,00
271	Субсидии бюджетным учреждениям	0330000200	610	00	00	241 550,00
272	СОЦИАЛЬНАЯ ПОЛИТИКА	0330000200	610	10	00	241 550,00
273	Социальное обеспечение населения	0330000200	610	10	03	241 550,00
274	Мероприятия, связанные с проведением Международного дня инвалидов	0330000220	000	00	00	40 000,00
275	Социальное обеспечение и иные выплаты населению	0330000220	300	00	00	40 000,00
276	Социальные выплаты гражданам, кроме публичных нормативных социальных выплат	0330000220	320	00	00	40 000,00
277	СОЦИАЛЬНАЯ ПОЛИТИКА	0330000220	320	10	00	40 000,00
278	Социальное обеспечение населения	0330000220	320	10	03	40 000,00
279	Возмещение затрат за приобретение путевок на санаторно-курортное лечение отдельных категорий граждан	0330000230	000	00	00	1 000 000,00
280	Социальное обеспечение и иные выплаты населению	0330000230	300	00	00	1 000 000,00
281	Социальные выплаты гражданам, кроме публичных нормативных социальных выплат	0330000230	320	00	00	1 000 000,00
282	СОЦИАЛЬНАЯ ПОЛИТИКА	0330000230	320	10	00	1 000 000,00
283	Социальное обеспечение населения	0330000230	320	10	03	1 000 000,00
284	Информирование населения ЗАТО Железногорск об изменениях в законодательстве Российской Федерации и Красноярского края о мерах социальной поддержки граждан	0330000240	000	00	00	90 000,00
285	Закупка товаров, работ и услуг для государственных (муниципальных) нужд	0330000240	200	00	00	90 000,00
286	Иные закупки товаров, работ и услуг для обеспечения государственных (муниципальных) нужд	0330000240	240	00	00	90 000,00
287	СОЦИАЛЬНАЯ ПОЛИТИКА	0330000240	240	10	00	90 000,00
288	Другие вопросы в области социальной политики	0330000240	240	10	06	90 000,00
289	Единовременная денежная выплата активистам ветеранского движения города	0330000260	000	00	00	330 000,00
290	Социальное обеспечение и иные выплаты населению	0330000260	300	00	00	330 000,00
291	Социальные выплаты гражданам, кроме публичных нормативных социальных выплат	0330000260	320	00	00	330 000,00
292	СОЦИАЛЬНАЯ ПОЛИТИКА	0330000260	320	10	00	330 000,00
293	Социальное обеспечение населения	0330000260	320	10	03	330 000,00
294	Обучение граждан пожилого возраста основам компьютерной грамотности	0330000270	000	00	00	192 640,00
295	Предоставление субсидий бюджетным, автономным учреждениям и иным некоммерческим организациям	0330000270	600	00	00	192 640,00
296	Субсидии бюджетным учреждениям	0330000270	610	00	00	192 640,00
297	СОЦИАЛЬНАЯ ПОЛИТИКА	0330000270	610	10	00	192 640,00
298	Социальное обеспечение населения	0330000270	610	10	03	192 640,00
299	Возмещение затрат за оздоровление граждан, достигших пенсионного возраста	0330000290	000	00	00	138 000,00
300	Социальное обеспечение и иные выплаты населению	0330000290	300	00	00	138 000,00
301	Социальные выплаты гражданам, кроме публичных нормативных социальных выплат	0330000290	320	00	00	138 000,00
302	СОЦИАЛЬНАЯ ПОЛИТИКА	0330000290	320	10	00	138 000,00
303	Социальное обеспечение населения	0330000290	320	10	03	138 000,00
304	Поздравление отдельных категорий граждан старшего поколения	0330000310	000	00	00	158 309,00
305	Предоставление субсидий бюджетным, автономным учреждениям и иным некоммерческим организациям	0330000310	600	00	00	158 309,00
306	Субсидии бюджетным учреждениям	0330000310	610	00	00	158 309,00
307	СОЦИАЛЬНАЯ ПОЛИТИКА	0330000310	610	10	00	158 309,00
308	Другие вопросы в области социальной политики	0330000310	610	10	06	158 309,00
309	Единовременное материальное вознаграждение при присвоении звания "Почетный гражданин ЗАТО Железногорск Красноярского края"	0330000330	000	00	00	8 000,00
310	Социальное обеспечение и иные выплаты населению	0330000330	300	00	00	8 000,00
311	Публичные нормативные социальные выплаты гражданам	0330000330	310	00	00	8 000,00
312	СОЦИАЛЬНАЯ ПОЛИТИКА	0330000330	310	10	00	8 000,00
313	Социальное обеспечение населения	0330000330	310	10	03	8 000,00
314	Ежемесячное материальное вознаграждение Почетному гражданину ЗАТО Железногорск при достижении пенсионного возраста	0330000340	000	00	00	277 500,00
315	Социальное обеспечение и иные выплаты населению	0330000340	300	00	00	277 500,00
316	Публичные нормативные социальные выплаты гражданам	0330000340	310	00	00	277 500,00
317	СОЦИАЛЬНАЯ ПОЛИТИКА	0330000340	310	10	00	277 500,00
318	Социальное обеспечение населения	0330000340	310	10	03	277 500,00
319	Денежная выплата Почетному гражданину ЗАТО Железногорск на возмещение стоимости санаторно-курортного лечения	0330000350	000	00	00	250 000,00
320	Социальное обеспечение и иные выплаты населению	0330000350	300	00	00	250 000,00
321	Публичные нормативные социальные выплаты гражданам	0330000350	310	00	00	250 000,00
322	СОЦИАЛЬНАЯ ПОЛИТИКА	0330000350	310	10	00	250 000,00
323	Социальное обеспечение населения	0330000350	310	10	03	250 000,00
324	Ежемесячная денежная компенсация Почетному гражданину ЗАТО Железногорск за пользование услугами местной телефонной сети	0330000360	000	00	00	32 800,00
325	Социальное обеспечение и иные выплаты населению	0330000360	300	00	00	32 800,00
326	Публичные нормативные социальные выплаты гражданам	0330000360	310	00	00	32 800,00
327	СОЦИАЛЬНАЯ ПОЛИТИКА	0330000360	310	10	00	32 800,00
328	Социальное обеспечение населения	0330000360	310	10	03	32 800,00
329	Поздравление Почетного гражданина ЗАТО Железногорск в связи с юбилейной датой рождения (70, 75, 80, 85, 90, 95, 100 лет и более)	0330000370	000	00	00	5 000,00
330	Закупка товаров, работ и услуг для государственных (муниципальных) нужд	0330000370	200	00	00	5 000,00
331	Иные закупки товаров, работ и услуг для обеспечения государственных (муниципальных) нужд	0330000370	240	00	00	5 000,00
332	СОЦИАЛЬНАЯ ПОЛИТИКА	0330000370	240	10	00	5 000,00
333	Социальное обеспечение населения	0330000370	240	10	03	5 000,00
334	Возмещение затрат за организацию и проведение похорон Почетного гражданина ЗАТО Железногорск	0330000380	000	00	00	300 000,00
335	Социальное обеспечение и иные выплаты населению	0330000380	300	00	00	300 000,00
336	Социальные выплаты гражданам, кроме публичных нормативных социальных выплат	0330000380	320	00	00	300 000,00
337	СОЦИАЛЬНАЯ ПОЛИТИКА	0330000380	320	10	00	300 000,00
338	Социальное обеспечение населения	0330000380	320	10	03	300 000,00
339	Ежемесячная выплата пенсии за выслугу лет гражданам, замещавшим должности муниципальной службы ЗАТО Железногорск	0330000390	000	00	00	3 500 000,00
340	Социальное обеспечение и иные выплаты населению	0330000390	300	00	00	3 500 000,00
341	Публичные нормативные социальные выплаты гражданам	0330000390	310	00	00	3 500 000,00
342	СОЦИАЛЬНАЯ ПОЛИТИКА	0330000390	310	10	00	3 500 000,00
343	Пенсионное обеспечение	0330000390	310	10	01	3 500 000,00
344	Денежная выплата ежемесячного общего объема содержания с иждивением гражданам, заключившим с Администрацией ЗАТО г. Железногорск договоры пожизненного содержания с иждивением в обмен на передачу жилого помещения в муниципальную собственность	0330000400	000	00	00	1 305 000,00
345	Социальное обеспечение и иные выплаты населению	0330000400	300	00	00	1 305 000,00
346	Публичные нормативные социальные выплаты гражданам	0330000400	310	00	00	1 305 000,00
347	СОЦИАЛЬНАЯ ПОЛИТИКА	0330000400	310	10	00	1 305 000,00
348	Социальное обеспечение населения	0330000400	310	10	03	1 305 000,00
349	Возмещение затрат за текущий ремонт жилых помещений гражданам, заключившим с Администрацией ЗАТО г. Железногорск договоры пожизненного содержания с иждивением в обмен на передачу жилого помещения в муниципальную собственность	0330000410	000	00	00	40 000,00
350	Социальное обеспечение и иные выплаты населению	0330000410	300	00	00	40 000,00
351	Социальные выплаты гражданам, кроме публичных нормативных социальных выплат	0330000410	320	00	00	40 000,00
352	СОЦИАЛЬНАЯ ПОЛИТИКА	0330000410	320	10	00	40 000,00
353	Социальное обеспечение населения	0330000410	320	10	03	40 000,00
354	Возмещение затрат специализированной службе по вопросам похоронного дела за ритуальные услуги по захоронению граждан, заключивших с Администрацией ЗАТО г. Железногорск договоры пожизненного содержания с иждивением в обмен на передачу жилого помещения в муниципальную собственность	0330000420	000	00	00	30 000,00
355	Социальное обеспечение и иные выплаты населению	0330000420	300	00	00	30 000,00
356	Социальные выплаты гражданам, кроме публичных нормативных социальных выплат	0330000420	320	00	00	30 000,00
357	СОЦИАЛЬНАЯ ПОЛИТИКА	0330000420	320	10	00	30 000,00
358	Социальное обеспечение населения	0330000420	320	10	03	30 000,00
359	Обеспечение беспрепятственного доступа к муниципальным учреждениям социальной инфраструктуры для инвалидов и других маломобильных групп населения	0330000430	000	00	00	496 630,00
360	Закупка товаров, работ и услуг для государственных (муниципальных) нужд	0330000430	200	00	00	451 630,00
361	Иные закупки товаров, работ и услуг для обеспечения государственных (муниципальных) нужд	0330000430	240	00	00	451 630,00
362	СОЦИАЛЬНАЯ ПОЛИТИКА	0330000430	240	10	00	451 630,00
363	Другие вопросы в области социальной политики	0330000430	240	10	06	451 630,00
364	Предоставление субсидий бюджетным, автономным учреждениям и иным некоммерческим организациям	0330000430	600	00	00	45 000,00
365	Субсидии бюджетным учреждениям	0330000430	610	00	00	45 000,00
366	КУЛЬТУРА, КИНЕМАТОГРАФИЯ	0330000430	610	08	00	45 000,00
367	Культура	0330000430	610	08	01	45 000,00
368	Обеспечение бесплатного проезда детей и лиц, сопровождающих организованные группы детей, до места нахождения загородных оздоровительных лагерей и обратно (в соответствии с Законом края от 7 июля 2009 года № 8-3618 "Об обеспечении прав детей на отдых, оздоровление и занятость в Красноярском крае")	0330006400	000	00	00	59 700,00
369	Социальное обеспечение и иные выплаты населению	0330006400	300	00	00	59 700,00
370	Социальные выплаты гражданам, кроме публичных нормативных социальных выплат	0330006400	320	00	00	59 700,00
371	СОЦИАЛЬНАЯ ПОЛИТИКА	0330006400	320	10	00	59 700,00
372	Социальное обеспечение населения	0330006400	320	10	03	59 700,00
373	Муниципальная программа "Реформирование и модернизация жилищно-коммунального хозяйства и повышение энергетической эффективности на территории ЗАТО Железногорск"	0400000000	000	00	00	335 745 215,00
374	Подпрограмма "Развитие объектов социальной сферы, специального назначения и жилищно-коммунального хозяйства ЗАТО Железногорск"	0420000000	000	00	00	329 845 215,00
375	Компенсация выпадающих доходов организациям, предоставляющим населению услуги связанные с погребением	0420000010	000	00	00	4 151 700,00
376	Иные бюджетные ассигнования	0420000010	800	00	00	4 151 700,00
377	Субсидии юридическим лицам (кроме некоммерческих организаций), индивидуальным предпринимателям, физическим лицам -производителям товаров, работ, услуг	0420000010	810	00	00	4 151 700,00
378	ЖИЛИЩНО-КОММУНАЛЬНОЕ ХОЗЯЙСТВО	0420000010	810	05	00	4 151 700,00
379	Коммунальное хозяйство	0420000010	810	05	02	4 151 700,00
380	Организация и содержание мест захоронения в г. Железногорске, пос. Подгорном	0420000020	000	00	00	7 922 000,00
381	Закупка товаров, работ и услуг для государственных (муниципальных) нужд	0420000020	200	00	00	7 922 000,00
382	Иные закупки товаров, работ и услуг для обеспечения государственных (муниципальных) нужд	0420000020	240	00	00	7 922 000,00
383	ЖИЛИЩНО-КОММУНАЛЬНОЕ ХОЗЯЙСТВО	0420000020	240	05	00	7 922 000,00
384	Благоустройство	0420000020	240	05	03	7 922 000,00
385	Расходы на возмещение затрат, связанных с применением регулируемых цен на банные услуги МП "Нега"	0420000040	000	00	00	1 423 650,00
386	Иные бюджетные ассигнования	0420000040	800	00	00	1 423 650,00
387	Субсидии юридическим лицам (кроме некоммерческих организаций), индивидуальным предпринимателям, физическим лицам -производителям товаров, работ, услуг	0420000040	810	00	00	1 423 650,00
388	ЖИЛИЩНО-КОММУНАЛЬНОЕ ХОЗЯЙСТВО	0420000040	810	05	00	1 423 650,00
389	Коммунальное хозяйство	0420000040	810	05	02	1 423 650,00
390	Организация и содержание земельных участков с разрешенным использованием под кладбища в поселках Додоново, Новый Путь, в деревне Шивера	0420000220	000	00	00	444 265,00
391	Закупка товаров, работ и услуг для государственных (муниципальных) нужд	0420000220	200	00	00	444 265,00
392	Иные закупки товаров, работ и услуг для обеспечения государственных (муниципальных) нужд	0420000220	240	00	00	444 265,00
393	ЖИЛИЩНО-КОММУНАЛЬНОЕ ХОЗЯЙСТВО	0420000220	240	05	00	444 265,00

394	Благоустройство	0420000220	240	05	03	444 265,00
395	Реализация отдельных мер по обеспечению ограничения платы граждан за коммунальные услуги	0420075700	000	00	00	315 903 600,00
396	Иные бюджетные ассигнования	0420075700	800	00	00	315 903 600,00
397	Субсидии юридическим лицам (кроме некоммерческих организаций), индивидуальным предпринимателям, физическим лицам -производителям товаров, работ, услуг	0420075700	810	00	00	315 903 600,00
398	ЖИЛИЩНО-КОММУНАЛЬНОЕ ХОЗЯЙСТВО	0420075700	810	05	00	315 903 600,00
399	Коммунальное хозяйство	0420075700	810	05	02	315 903 600,00
400	Подпрограмма "Энергосбережение и повышение энергетической эффективности ЗАТО Железногорск"	0430000000	000	00	00	5 900 000,00
401	Информационное обеспечение мероприятий по энергосбережению и повышению энергетической эффективности	0430000010	000	00	00	100 000,00
402	Закупка товаров, работ и услуг для государственных (муниципальных) нужд	0430000010	200	00	00	100 000,00
403	Иные закупки товаров, работ и услуг для обеспечения государственных (муниципальных) нужд	0430000010	240	00	00	100 000,00
404	ОБЩЕГОСУДАРСТВЕННЫЕ ВОПРОСЫ	0430000010	240	01	00	100 000,00
405	Другие общегосударственные вопросы	0430000010	240	01	13	100 000,00
406	Установка общедомовых приборов учета тепловой энергии и горячей воды в многоквартирных жилых домах	0430000020	000	00	00	5 000 000,00
407	Закупка товаров, работ и услуг для государственных (муниципальных) нужд	0430000020	200	00	00	5 000 000,00
408	Иные закупки товаров, работ и услуг для обеспечения государственных (муниципальных) нужд	0430000020	240	00	00	5 000 000,00
409	ОБЩЕГОСУДАРСТВЕННЫЕ ВОПРОСЫ	0430000020	240	01	00	5 000 000,00
410	Другие общегосударственные вопросы	0430000020	240	01	13	5 000 000,00
411	Установка индивидуальных приборов учета горячей, холодной воды и электрической энергии в помещениях, находящихся в муниципальной собственности	0430000040	000	00	00	800 000,00
412	Закупка товаров, работ и услуг для государственных (муниципальных) нужд	0430000040	200	00	00	800 000,00
413	Иные закупки товаров, работ и услуг для обеспечения государственных (муниципальных) нужд	0430000040	240	00	00	800 000,00
414	ОБЩЕГОСУДАРСТВЕННЫЕ ВОПРОСЫ	0430000040	240	01	00	800 000,00
415	Другие общегосударственные вопросы	0430000040	240	01	13	800 000,00
416	Муниципальная программа "Защита населения и территории ЗАТО Железногорск от чрезвычайных ситуаций природного и техногенного характера"	0500000000	000	00	00	21 669 797,00
417	Подпрограмма "Подготовка населения и территории в области гражданской обороны, предупреждения и ликвидации чрезвычайных ситуаций"	0510000000	000	00	00	21 594 797,00
418	Поддержание в постоянной готовности сил и средств, предназначенных для предупреждения и локализации (ликвидации) возможных чрезвычайных ситуаций и минимизации их последствий	0510000010	000	00	00	8 875 979,00
419	Закупка товаров, работ и услуг для государственных (муниципальных) нужд	0510000010	200	00	00	8 873 579,00
420	Иные закупки товаров, работ и услуг для обеспечения государственных (муниципальных) нужд	0510000010	240	00	00	8 873 579,00
421	НАЦИОНАЛЬНАЯ БЕЗОПАСНОСТЬ И ПРАВООХРАНИТЕЛЬНАЯ ДЕЯТЕЛЬНОСТЬ	0510000010	240	03	00	8 873 579,00
422	Защита населения и территории от чрезвычайных ситуаций природного и техногенного характера, гражданская оборона	0510000010	240	03	09	8 873 579,00
423	Иные бюджетные ассигнования	0510000010	800	00	00	2 400,00
424	Уплата налогов, сборов и иных платежей	0510000010	850	00	00	2 400,00
425	НАЦИОНАЛЬНАЯ БЕЗОПАСНОСТЬ И ПРАВООХРАНИТЕЛЬНАЯ ДЕЯТЕЛЬНОСТЬ	0510000010	850	03	00	2 400,00
426	Защита населения и территории от чрезвычайных ситуаций природного и техногенного характера, гражданская оборона	0510000010	850	03	09	2 400,00
427	Оказание содействия в реализации мероприятий по защите населения от чрезвычайных ситуаций природного и техногенного характера	0510000020	000	00	00	12 718 818,00
428	Расходы на выплаты персоналу в целях обеспечения выполнения функций государственными (муниципальными) органами, казенными учреждениями, органами управления государственными внебюджетными фондами	0510000020	100	00	00	11 192 752,00
429	Расходы на выплаты персоналу казенных учреждений	0510000020	110	00	00	11 192 752,00
430	НАЦИОНАЛЬНАЯ БЕЗОПАСНОСТЬ И ПРАВООХРАНИТЕЛЬНАЯ ДЕЯТЕЛЬНОСТЬ	0510000020	110	03	00	11 192 752,00
431	Защита населения и территории от чрезвычайных ситуаций природного и техногенного характера, гражданская оборона	0510000020	110	03	09	11 192 752,00
432	Закупка товаров, работ и услуг для государственных (муниципальных) нужд	0510000020	200	00	00	1 524 066,00
433	Иные закупки товаров, работ и услуг для обеспечения государственных (муниципальных) нужд	0510000020	240	00	00	1 524 066,00
434	НАЦИОНАЛЬНАЯ БЕЗОПАСНОСТЬ И ПРАВООХРАНИТЕЛЬНАЯ ДЕЯТЕЛЬНОСТЬ	0510000020	240	03	00	1 524 066,00
435	Защита населения и территории от чрезвычайных ситуаций природного и техногенного характера, гражданская оборона	0510000020	240	03	09	1 524 066,00
436	Иные бюджетные ассигнования	0510000020	800	00	00	2 000,00
437	Уплата налогов, сборов и иных платежей	0510000020	850	00	00	2 000,00
438	НАЦИОНАЛЬНАЯ БЕЗОПАСНОСТЬ И ПРАВООХРАНИТЕЛЬНАЯ ДЕЯТЕЛЬНОСТЬ	0510000020	850	03	00	2 000,00
439	Защита населения и территории от чрезвычайных ситуаций природного и техногенного характера, гражданская оборона	0510000020	850	03	09	2 000,00
440	Подпрограмма "Обеспечение первичных мер пожарной безопасности на территории ЗАТО Железногорск"	0520000000	000	00	00	75 000,00
441	Проведение мероприятий противопожарной пропаганды	0520000010	000	00	00	75 000,00
442	Закупка товаров, работ и услуг для государственных (муниципальных) нужд	0520000010	200	00	00	75 000,00
443	Иные закупки товаров, работ и услуг для обеспечения государственных (муниципальных) нужд	0520000010	240	00	00	75 000,00
444	НАЦИОНАЛЬНАЯ БЕЗОПАСНОСТЬ И ПРАВООХРАНИТЕЛЬНАЯ ДЕЯТЕЛЬНОСТЬ	0520000010	240	03	00	75 000,00
445	Другие вопросы в области национальной безопасности и правоохранительной деятельности	0520000010	240	03	14	75 000,00
446	Муниципальная программа "Охрана окружающей среды, воспроизводство природных ресурсов на территории ЗАТО Железногорск"	0600000000	000	00	00	22 939 764,00
447	Подпрограмма "Обращение с отходами на территории ЗАТО Железногорск"	0610000000	000	00	00	12 027 903,00
448	Содержание и эксплуатация площадки временного накопления твердых коммунальных отходов ЗАТО Железногорск	0610000010	000	00	00	6 229 764,00
449	Закупка товаров, работ и услуг для государственных (муниципальных) нужд	0610000010	200	00	00	6 229 764,00
450	Иные закупки товаров, работ и услуг для обеспечения государственных (муниципальных) нужд	0610000010	240	00	00	6 229 764,00
451	ЖИЛИЩНО-КОММУНАЛЬНОЕ ХОЗЯЙСТВО	0610000010	240	05	00	6 229 764,00
452	Благоустройство	0610000010	240	05	03	6 229 764,00
453	Содержание и эксплуатация полигона ТБО, местонахождение: Красноярский край, ЗАТО Железногорск, пос. Подгорный	0610000020	000	00	00	4 067 249,00
454	Закупка товаров, работ и услуг для государственных (муниципальных) нужд	0610000020	200	00	00	4 067 249,00
455	Иные закупки товаров, работ и услуг для обеспечения государственных (муниципальных) нужд	0610000020	240	00	00	4 067 249,00
456	ЖИЛИЩНО-КОММУНАЛЬНОЕ ХОЗЯЙСТВО	0610000020	240	05	00	4 067 249,00
457	Благоустройство	0610000020	240	05	03	4 067 249,00
458	Ликвидация несанкционированных свалок и санитарная вырубка деревьев на территории ЗАТО Железногорск	0610000030	000	00	00	1 730 890,00
459	Закупка товаров, работ и услуг для государственных (муниципальных) нужд	0610000030	200	00	00	1 730 890,00
460	Иные закупки товаров, работ и услуг для обеспечения государственных (муниципальных) нужд	0610000030	240	00	00	1 730 890,00
461	ЖИЛИЩНО-КОММУНАЛЬНОЕ ХОЗЯЙСТВО	0610000030	240	05	00	1 730 890,00
462	Благоустройство	0610000030	240	05	03	1 730 890,00
463	Подпрограмма "Обеспечение благоприятной окружающей среды, улучшение социально-экономических условий проживания населения"	0620000000	000	00	00	2 758 900,00
464	Организация и проведение конкурса "Лучший сад"	0620000010	000	00	00	500 000,00
465	Предоставление субсидий бюджетным, автономным учреждениям и иным некоммерческим организациям	0620000010	600	00	00	500 000,00
466	Субсидии некоммерческим организациям (за исключением государственных (муниципальных) учреждений)	0620000010	630	00	00	500 000,00
467	ОБЩЕГОСУДАРСТВЕННЫЕ ВОПРОСЫ	0620000010	630	01	00	500 000,00
468	Другие общегосударственные вопросы	0620000010	630	01	13	500 000,00
469	Организация и проведение конкурса "Лучший гараж"	0620000020	000	00	00	500 000,00
470	Предоставление субсидий бюджетным, автономным учреждениям и иным некоммерческим организациям	0620000020	600	00	00	500 000,00
471	Субсидии некоммерческим организациям (за исключением государственных (муниципальных) учреждений)	0620000020	630	00	00	500 000,00
472	ОБЩЕГОСУДАРСТВЕННЫЕ ВОПРОСЫ	0620000020	630	01	00	500 000,00
473	Другие общегосударственные вопросы	0620000020	630	01	13	500 000,00
474	Организация и проведение конкурса "Лучший двор"	0620000030	000	00	00	500 000,00
475	Предоставление субсидий бюджетным, автономным учреждениям и иным некоммерческим организациям	0620000030	600	00	00	500 000,00
476	Субсидии некоммерческим организациям (за исключением государственных (муниципальных) учреждений)	0620000030	630	00	00	500 000,00
477	ОБЩЕГОСУДАРСТВЕННЫЕ ВОПРОСЫ	0620000030	630	01	00	500 000,00
478	Другие общегосударственные вопросы	0620000030	630	01	13	500 000,00
479	Выполнение отдельных государственных полномочий по организации проведения мероприятий по отлову и содержанию безнадзорных животных	0620075180	000	00	00	1 024 500,00
480	Закупка товаров, работ и услуг для государственных (муниципальных) нужд	0620075180	200	00	00	1 024 500,00
481	Иные закупки товаров, работ и услуг для обеспечения государственных (муниципальных) нужд	0620075180	240	00	00	1 024 500,00
482	ЖИЛИЩНО-КОММУНАЛЬНОЕ ХОЗЯЙСТВО	0620075180	240	05	00	1 024 500,00
483	Благоустройство	0620075180	240	05	03	1 024 500,00
484	Организация и проведение акарицидных обработок мест массового отдыха населения	0620075550	000	00	00	120 000,00
485	Закупка товаров, работ и услуг для государственных (муниципальных) нужд	0620075550	200	00	00	120 000,00
486	Иные закупки товаров, работ и услуг для обеспечения государственных (муниципальных) нужд	0620075550	240	00	00	120 000,00
487	ЖИЛИЩНО-КОММУНАЛЬНОЕ ХОЗЯЙСТВО	0620075550	240	05	00	120 000,00
488	Благоустройство	0620075550	240	05	03	120 000,00
489	Софинансирование расходов на организацию и проведение акарицидных обработок мест массового отдыха населения	06200S5550	000	00	00	114 400,00
490	Закупка товаров, работ и услуг для государственных (муниципальных) нужд	06200S5550	200	00	00	114 400,00
491	Иные закупки товаров, работ и услуг для обеспечения государственных (муниципальных) нужд	06200S5550	240	00	00	114 400,00
492	ЖИЛИЩНО-КОММУНАЛЬНОЕ ХОЗЯЙСТВО	06200S5550	240	05	00	114 400,00
493	Благоустройство	06200S5550	240	05	03	114 400,00
494	Подпрограмма "Охрана, защита и воспроизводство городских лесов, лесов особо охраняемых природных территорий, расположенных в границах ЗАТО Железногорск"	0630000000	000	00	00	8 152 961,00
495	Мероприятия по охране, защите и воспроизводству городских лесов, лесов особо охраняемых территорий, расположенных в границах ЗАТО Железногорск	0630000010	000	00	00	8 152 961,00
496	Предоставление субсидий бюджетным, автономным учреждениям и иным некоммерческим организациям	0630000010	600	00	00	8 152 961,00
497	Субсидии бюджетным учреждениям	0630000010	610	00	00	8 152 961,00
498	НАЦИОНАЛЬНАЯ ЭКОНОМИКА	0630000010	610	04	00	8 152 961,00
499	Лесное хозяйство	0630000010	610	04	07	8 152 961,00
500	Муниципальная программа "Безопасный город"	0700000000	000	00	00	570 000,00
501	Подпрограмма "Комплексные меры противодействия терроризму и экстремизму"	0710000000	000	00	00	90 000,00
502	Разработка и организация социальной антитеррористической рекламы и размещение в местах массового пребывания людей	0710000010	000	00	00	64 000,00
503	Закупка товаров, работ и услуг для государственных (муниципальных) нужд	0710000010	200	00	00	64 000,00
504	Иные закупки товаров, работ и услуг для обеспечения государственных (муниципальных) нужд	0710000010	240	00	00	64 000,00
505	ОБЩЕГОСУДАРСТВЕННЫЕ ВОПРОСЫ	0710000010	240	01	00	64 000,00
506	Другие общегосударственные вопросы	0710000010	240	01	13	64 000,00
507	Проведение антитеррористической профилактической акции "Семинар-практикум по антитеррористической подготовке с учащимися образовательных учреждений ЗАТО Железногорск"	0710000020	000	00	00	26 000,00
508	Закупка товаров, работ и услуг для государственных (муниципальных) нужд	0710000020	200	00	00	26 000,00
509	Иные закупки товаров, работ и услуг для обеспечения государственных (муниципальных) нужд	0710000020	240	00	00	26 000,00
510	ОБЩЕГОСУДАРСТВЕННЫЕ ВОПРОСЫ	0710000020	240	01	00	26 000,00
511	Другие общегосударственные вопросы	0710000020	240	01	13	26 000,00
512	Подпрограмма "Комплексные меры противодействия злоупотреблению наркотическими средствами и их незаконному обороту"	0720000000	000	00	00	480 000,00
513	Организация и проведение профилактических мероприятий антинаркотической направленности	0720000030	000	00	00	130 000,00
514	Предоставление субсидий бюджетным, автономным учреждениям и иным некоммерческим организациям	0720000030	600	00	00	130 000,00
515	Субсидии бюджетным учреждениям	0720000030	610	00	00	80 000,00
516	ОБРАЗОВАНИЕ	0720000030	610	07	00	50 000,00
517	Дополнительное образование детей	0720000030	610	07	03	50 000,00
518	КУЛЬТУРА, КИНЕМАТОГРАФИЯ	0720000030	610	08	00	30 000,00
519	Другие вопросы в области культуры, кинематографии	0720000030	610	08	04	30 000,00
520	Субсидии автономным учреждениям	0720000030	620	00	00	50 000,00
521	ФИЗИЧЕСКАЯ КУЛЬТУРА И СПОРТ	0720000030	620	11	00	50 000,00
522	Массовый спорт	0720000030	620	11	02	50 000,00
523	Создание условий для вовлечения граждан в антинаркотическую деятельность	0720000040	000	00	00	150 000,00
524	Предоставление субсидий бюджетным, автономным учреждениям и иным некоммерческим организациям	0720000040	600	00	00	150 000,00
525	Субсидии бюджетным учреждениям	0720000040	610	00	00	140 000,00
526	КУЛЬТУРА, КИНЕМАТОГРАФИЯ	0720000040	610	08	00	140 000,00
527	Другие вопросы в области культуры, кинематографии	0720000040	610	08	04	140 000,00
528	Субсидии автономным учреждениям	0720000040	620	00	00	10 000,00
529	ФИЗИЧЕСКАЯ КУЛЬТУРА И СПОРТ	0720000040	620	11	00	10 000,00
530	Массовый спорт	0720000040	620	11	02	10 000,00
531	Создание условий ограничения незаконного оборота наркотических средств	0720000050	000	00	00	200 000,00
532	Закупка товаров, работ и услуг для государственных (муниципальных) нужд	0720000050	200	00	00	200 000,00
533	Иные закупки товаров, работ и услуг для обеспечения государственных (муниципальных) нужд	0720000050	240	00	00	200 000,00
534	ОБЩЕГОСУДАРСТВЕННЫЕ ВОПРОСЫ	0720000050	240	01	00	200 000,00
535	Другие общегосударственные вопросы	0720000050	240	01	13	200 000,00
536	Муниципальная программа "Развитие культуры ЗАТО Железногорск"	0800000000	000	00	00	330 062 226,00
537	Подпрограмма "Культурное наследие"	0810000000	000	00	00	61 439 008,00
538	Оказание услуг и выполнение работ библиотекой	0810000060	000	00	00	43 835 635,00
539	Предоставление субсидий бюджетным, автономным учреждениям и иным некоммерческим организациям	0810000060	600	00	00	43 835 635,00
540	Субсидии бюджетным учреждениям	0810000060	610	00	00	43 835 635,00
541	КУЛЬТУРА, КИНЕМАТОГРАФИЯ	0810000060	610	08	00	43 835 635,00
542	Культура	0810000060	610	08	01	43 835 635,00
543	Оказание услуг и выполнение работ музейно-выставочным центром	0810000070	000	00	00	17 603 373,00
544	Предоставление субсидий бюджетным, автономным учреждениям и иным некоммерческим организациям	0810000070	600	00	00	17 603 373,00
545	Субсидии бюджетным учреждениям	0810000070	610	00	00	17 603 373,00
546	КУЛЬТУРА, КИНЕМАТОГРАФИЯ	0810000070	610	08	00	17 603 373,00
547	Культура	0810000070	610	08	01	17 603 373,00
548	Подпрограмма "Досуг, искусство и народное творчество"	0820000000	000	00	00	172 911 992,00
549	Выполнение работ по обеспечению проведения праздников на территории ЗАТО Железногорск	0820000090	000	00	00	8 413 000,00
550	Закупка товаров, работ и услуг для государственных (муниципальных) нужд	0820000090	200	00	00	8 413 000,00
551	Иные закупки товаров, работ и услуг для обеспечения государственных (муниципальных) нужд	0820000090	240	00	00	8 413 000,00
552	ОБЩЕГОСУДАРСТВЕННЫЕ ВОПРОСЫ	0820000090	240	01	00	8 413 000,00
553	Другие общегосударственные вопросы	0820000090	240	01	13	8 413 000,00
554	Оказание услуг и выполнение работ учреждениями театрального искусства	0820000130	000	00	00	57 597 825,00
555	Предоставление субсидий бюджетным, автономным учреждениям и иным некоммерческим организациям	0820000130	600	00	00	57 597 825,00
556	Субсидии бюджетным учреждениям	0820000130	610	00	00	57 597 825,00
557	КУЛЬТУРА, КИНЕМАТОГРАФИЯ	0820000130	610	08	00	57 597 825,00
558	Культура	0820000130	610	08	01	57 597 825,00
559	Оказание услуг и выполнение работ культурно - досуговыми учреждениями	0820000140	000	00	00	71 023 643,00
560	Предоставление субсидий бюджетным, автономным учреждениям и иным некоммерческим организациям	0820000140	600	00	00	71 023 643,00
561	Субсидии бюджетным учреждениям	0820000140	610	00	00	71 023 643,00
562	КУЛЬТУРА, КИНЕМАТОГРАФИЯ	0820000140	610	08	00	71 023 643,00
563	Культура	0820000140	610	08	01	71 023 643,00
564	Оказание услуг и выполнение работ парком культуры и отдыха	0820000150	000	00	00	35 877 524,00
565	Предоставление субсидий бюджетным, автономным учреждениям и иным некоммерческим организациям	0820000150	600	00	00	35 877 524,00
566	Субсидии автономным учреждениям	0820000150	620	00	00	35 877 524,00
567	КУЛЬТУРА, КИНЕМАТОГРАФИЯ	0820000150	620	08	00	35 877 524,00
568	Культура	0820000150	620	08	01	35 877 524,00
569	Подпрограмма "Обеспечение условий реализации программы и прочие мероприятия"	0830000000	000	00	00	89 385 227,00
570	Обеспечение реализации муниципальной программы	0830000020	000	00	00	6 611 695,00
571	Расходы на выплаты персоналу в целях обеспечения выполнения функций государственными (муниципальными) органами, казенными учреждениями, органами управления государственными внебюджетными фондами	0830000020	100	00	00	5 757 526,00
572	Расходы на выплаты персоналу казенных учреждений	0830000020	110	00	00	5 757 526,00
573	КУЛЬТУРА, КИНЕМАТОГРАФИЯ	0830000020	110	08	00	5 757 526,00
574	Культура	0830000020	110	08	01	5 757 526,00
575	Закупка товаров, работ и услуг для государственных (муниципальных) нужд	0830000020	200	00	00	854 169,00
576	Иные закупки товаров, работ и услуг для обеспечения государственных (муниципальных) нужд	0830000020	240	00	00	854 169,00
577	КУЛЬТУРА, КИНЕМАТОГРАФИЯ	0830000020	240	08	00	854 169,00
578	Культура	0830000020	240	08	01	854 169,00
579	Оказание услуг и выполнение работ учреждениями дополнительного образования в области культуры	0830000030	000	00	00	82 773 532,00
580	Предоставление субсидий бюджетным, автономным учреждениям и иным некоммерческим организациям	0830000030	600	00	00	82 773 532,00
581	Субсидии бюджетным учреждениям	0830000030	610	00	00	82 773 532,00
582	ОБРАЗОВАНИЕ	0830000030	610	07	00	82 773 532,00
583	Дополнительное образование детей	0830000030	610	07	03	82 773 532,00
584	Подпрограмма "Развитие архивного дела"	0840000000	000	00	00	6 325 999,00
585	Пополнение фондов архива и эффективное использование архивных документов	0840000010	000	00	00	6 325 999,00
586	Расходы на выплаты персоналу в целях обеспечения выполнения функций государственными (муниципальными) органами, казенными учреждениями, органами управления государственными внебюджетными фондами	0840000010	100	00	00	4 370 590,00
587	Расходы на выплаты персоналу казенных учреждений	0840000010	110	00	00	4 370 590,00
588	ОБЩЕГОСУДАРСТВЕННЫЕ ВОПРОСЫ	0840000010	110	01	00	4 370 590,00
589	Другие общегосударственные вопросы	0840000010	110	01	13	4 370 590,00
590	Закупка товаров, работ и услуг для государственных (муниципальных) нужд	0840000010	200	00	00	1 950 409,00
591	Иные закупки товаров, работ и услуг для обеспечения государственных (муниципальных) нужд	0840000010	240	00	00	1 950 409,00
592	ОБЩЕГОСУДАРСТВЕННЫЕ ВОПРОСЫ	0840000010	240	01	00	1 950 409,00
593	Другие общегосударственные вопросы	0840000010	240	01	13	1 950 409,00
594	Иные бюджетные ассигнования	0840000010	800	00	00	5 000,00

595	Уплата налогов, сборов и иных платежей	0840000010	850	00	00	5 000,00
596	ОБЩЕГОСУДАРСТВЕННЫЕ ВОПРОСЫ	0840000010	850	01	00	5 000,00
597	Другие общегосударственные вопросы	0840000010	850	01	13	5 000,00
598	Муниципальная программа "Развитие физической культуры и спорта в ЗАТО Железногорск"	0900000000	000	00	00	150 727 463,00
599	Подпрограмма "Развитие массовой физической культуры и спорта"	0910000000	000	00	00	63 890 808,00
600	Физкультурно-оздоровительное обслуживание	0910000010	000	00	00	53 321 501,00
601	Предоставление субсидий бюджетным, автономным учреждениям и иным некоммерческим организациям	0910000010	600	00	00	53 321 501,00
602	Субсидии автономным учреждениям	0910000010	620	00	00	53 321 501,00
603	ФИЗИЧЕСКАЯ КУЛЬТУРА И СПОРТ	0910000010	620	11	00	53 321 501,00
604	Массовый спорт	0910000010	620	11	02	53 321 501,00
605	Проведение официальных физкультурно-оздоровительных и спортивных мероприятий городского округа ЗАТО Железногорск	0910000020	000	00	00	2 400 000,00
606	Предоставление субсидий бюджетным, автономным учреждениям и иным некоммерческим организациям	0910000020	600	00	00	2 400 000,00
607	Субсидии автономным учреждениям	0910000020	620	00	00	2 400 000,00
608	ФИЗИЧЕСКАЯ КУЛЬТУРА И СПОРТ	0910000020	620	11	00	2 400 000,00
609	Массовый спорт	0910000020	620	11	02	2 400 000,00
610	Обеспечение участия спортивных сборных команд ЗАТО Железногорск в выездных спортивных соревнованиях и учебно-тренировочных сборах разного уровня: ведомственного, муниципального, регионального, всероссийского	0910000030	000	00	00	2 600 000,00
611	Предоставление субсидий бюджетным, автономным учреждениям и иным некоммерческим организациям	0910000030	600	00	00	2 600 000,00
612	Субсидии автономным учреждениям	0910000030	620	00	00	2 600 000,00
613	ФИЗИЧЕСКАЯ КУЛЬТУРА И СПОРТ	0910000030	620	11	00	2 600 000,00
614	Массовый спорт	0910000030	620	11	02	2 600 000,00
615	Оказание содействия в реализации мероприятий по развитию физической культуры и спорта в ЗАТО Железногорск	0910000060	000	00	00	5 569 307,00
616	Расходы на выплаты персоналу в целях обеспечения выполнения функций государственными (муниципальными) органами, казенными учреждениями, органами управления государственными внебюджетными фондами	0910000060	100	00	00	5 166 000,00
617	Расходы на выплаты персоналу казенных учреждений	0910000060	110	00	00	5 166 000,00
618	ФИЗИЧЕСКАЯ КУЛЬТУРА И СПОРТ	0910000060	110	11	00	5 166 000,00
619	Другие вопросы в области физической культуры и спорта	0910000060	110	11	05	5 166 000,00
620	Закупка товаров, работ и услуг для государственных (муниципальных) нужд	0910000060	200	00	00	393 307,00
621	Иные закупки товаров, работ и услуг для обеспечения государственных (муниципальных) нужд	0910000060	240	00	00	393 307,00
622	ФИЗИЧЕСКАЯ КУЛЬТУРА И СПОРТ	0910000060	240	11	00	393 307,00
623	Другие вопросы в области физической культуры и спорта	0910000060	240	11	05	393 307,00
624	Иные бюджетные ассигнования	0910000060	800	00	00	10 000,00
625	Уплата налогов, сборов и иных платежей	0910000060	850	00	00	10 000,00
626	ФИЗИЧЕСКАЯ КУЛЬТУРА И СПОРТ	0910000060	850	11	00	10 000,00
627	Другие вопросы в области физической культуры и спорта	0910000060	850	11	05	10 000,00
628	Подпрограмма "Предоставление дополнительного образования физкультурно-спортивной направленности и развитие детско-юношеского спорта"	0920000000	000	00	00	86 836 655,00
629	Оказание услуг (выполнение работ) учреждениями дополнительного образования физкультурно-спортивной направленности	0920000010	000	00	00	86 836 655,00
630	Предоставление субсидий бюджетным, автономным учреждениям и иным некоммерческим организациям	0920000010	600	00	00	86 836 655,00
631	Субсидии бюджетным учреждениям	0920000010	610	00	00	51 540 313,00
632	ОБРАЗОВАНИЕ	0920000010	610	07	00	51 540 313,00
633	Дополнительное образование детей	0920000010	610	07	03	51 540 313,00
634	Субсидии автономным учреждениям	0920000010	620	00	00	35 296 342,00
635	ОБРАЗОВАНИЕ	0920000010	620	07	00	35 296 342,00
636	Дополнительное образование детей	0920000010	620	07	03	35 296 342,00
637	Муниципальная программа "Молодежь ЗАТО Железногорск в XXI веке"	1000000000	000	00	00	15 561 193,00
638	Подпрограмма "Вовлечение молодежи ЗАТО Железногорск в социальную практику"	1010000000	000	00	00	14 049 193,00
639	Создание условий для трудовой занятости несовершеннолетних граждан ЗАТО Железногорск, организация работы муниципальных трудовых отрядов и профориентации молодежи	1010000010	000	00	00	6 693 999,00
640	Расходы на выплаты персоналу в целях обеспечения выполнения функций государственными (муниципальными) органами, казенными учреждениями, органами управления государственными внебюджетными фондами	1010000010	100	00	00	248 682,00
641	Расходы на выплаты персоналу казенных учреждений	1010000010	110	00	00	248 682,00
642	ОБРАЗОВАНИЕ	1010000010	110	07	00	248 682,00
643	Молодежная политика	1010000010	110	07	07	248 682,00
644	Предоставление субсидий бюджетным, автономным учреждениям и иным некоммерческим организациям	1010000010	600	00	00	6 445 317,00
645	Субсидии бюджетным учреждениям	1010000010	610	00	00	5 844 981,00
646	ОБРАЗОВАНИЕ	1010000010	610	07	00	5 844 981,00
647	Молодежная политика	1010000010	610	07	07	5 844 981,00
648	Субсидии автономным учреждениям	1010000010	620	00	00	600 336,00
649	ОБРАЗОВАНИЕ	1010000010	620	07	00	600 336,00
650	Молодежная политика	1010000010	620	07	07	600 336,00
651	Присуждение и организация выплаты Городской молодежной премии за достижения в области социально-экономического развития ЗАТО Железногорск	1010000030	000	00	00	101 000,00
652	Закупка товаров, работ и услуг для государственных (муниципальных) нужд	1010000030	200	00	00	1 000,00
653	Иные закупки товаров, работ и услуг для обеспечения государственных (муниципальных) нужд	1010000030	240	00	00	1 000,00
654	ОБРАЗОВАНИЕ	1010000030	240	07	00	1 000,00
655	Молодежная политика	1010000030	240	07	07	1 000,00
656	Социальное обеспечение и иные выплаты населению	1010000030	300	00	00	100 000,00
657	Премии и гранты	1010000030	350	00	00	100 000,00
658	ОБРАЗОВАНИЕ	1010000030	350	07	00	100 000,00
659	Молодежная политика	1010000030	350	07	07	100 000,00
660	Организация и осуществление мероприятий по работе с молодежью	1010000070	000	00	00	5 635 094,00
661	Расходы на выплаты персоналу в целях обеспечения выполнения функций государственными (муниципальными) органами, казенными учреждениями, органами управления государственными внебюджетными фондами	1010000070	100	00	00	4 089 918,00
662	Расходы на выплаты персоналу казенных учреждений	1010000070	110	00	00	4 089 918,00
663	ОБРАЗОВАНИЕ	1010000070	110	07	00	4 089 918,00
664	Молодежная политика	1010000070	110	07	07	4 089 918,00
665	Закупка товаров, работ и услуг для государственных (муниципальных) нужд	1010000070	200	00	00	1 539 176,00
666	Иные закупки товаров, работ и услуг для обеспечения государственных (муниципальных) нужд	1010000070	240	00	00	1 539 176,00
667	ОБРАЗОВАНИЕ	1010000070	240	07	00	1 539 176,00
668	Молодежная политика	1010000070	240	07	07	1 539 176,00
669	Иные бюджетные ассигнования	1010000070	800	00	00	6 000,00
670	Уплата налогов, сборов и иных платежей	1010000070	850	00	00	6 000,00
671	ОБРАЗОВАНИЕ	1010000070	850	07	00	6 000,00
672	Молодежная политика	1010000070	850	07	07	6 000,00
673	Предоставление грантов в форме субсидий физическим лицам в возрасте от 14 до 30 лет на реализацию молодежных социальных проектов на конкурсной основе	1010000090	000	00	00	100 000,00
674	Иные бюджетные ассигнования	1010000090	800	00	00	100 000,00
675	Субсидии юридическим лицам (кроме некоммерческих организаций), индивидуальным предпринимателям, физическим лицам -производителям товаров, работ, услуг	1010000090	810	00	00	100 000,00
676	ОБРАЗОВАНИЕ	1010000090	810	07	00	100 000,00
677	Молодежная политика	1010000090	810	07	07	100 000,00
678	Поддержка деятельности муниципальных молодежных центров	1010074560	000	00	00	1 381 000,00
679	Закупка товаров, работ и услуг для государственных (муниципальных) нужд	1010074560	200	00	00	1 381 000,00
680	Иные закупки товаров, работ и услуг для обеспечения государственных (муниципальных) нужд	1010074560	240	00	00	1 381 000,00
681	ОБРАЗОВАНИЕ	1010074560	240	07	00	1 381 000,00
682	Молодежная политика	1010074560	240	07	07	1 381 000,00
683	Софинансирование субсидии на поддержку деятельности муниципальных молодежных центров	10100S4560	000	00	00	138 100,00
684	Закупка товаров, работ и услуг для государственных (муниципальных) нужд	10100S4560	200	00	00	138 100,00
685	Иные закупки товаров, работ и услуг для обеспечения государственных (муниципальных) нужд	10100S4560	240	00	00	138 100,00
686	ОБРАЗОВАНИЕ	10100S4560	240	07	00	138 100,00
687	Молодежная политика	10100S4560	240	07	07	138 100,00
688	Подпрограмма "Обеспечение жильем молодых семей ЗАТО Железногорск"	1030000000	000	00	00	1 512 000,00
689	Расходы на предоставление социальных выплат молодым семьям на приобретение (строительство) жилья	10300L0200	000	00	00	1 512 000,00
690	Социальное обеспечение и иные выплаты населению	10300L0200	300	00	00	1 512 000,00
691	Социальные выплаты гражданам, кроме публичных нормативных социальных выплат	10300L0200	320	00	00	1 512 000,00
692	СОЦИАЛЬНАЯ ПОЛИТИКА	10300L0200	320	10	00	1 512 000,00
693	Социальное обеспечение населения	10300L0200	320	10	03	1 512 000,00
694	Муниципальная программа "Развитие инвестиционной, инновационной деятельности, малого и среднего предпринимательства на территории ЗАТО Железногорск"	1100000000	000	00	00	1 500 000,00
695	Подпрограмма "Оказание финансовой поддержки субъектам малого и (или) среднего предпринимательства, осуществляющим приоритетные виды деятельности"	1110000000	000	00	00	1 500 000,00
696	Субсидии вновь созданным субъектам малого предпринимательства на возмещение части расходов, связанных с приобретением и созданием основных средств и началом коммерческой деятельности	1110000010	000	00	00	300 000,00
697	Иные бюджетные ассигнования	1110000010	800	00	00	300 000,00
698	Субсидии юридическим лицам (кроме некоммерческих организаций), индивидуальным предпринимателям, физическим лицам -производителям товаров, работ, услуг	1110000010	810	00	00	300 000,00
699	НАЦИОНАЛЬНАЯ ЭКОНОМИКА	1110000010	810	04	00	300 000,00
700	Другие вопросы в области национальной экономики	1110000010	810	04	12	300 000,00
701	Субсидии субъектам малого и среднего предпринимательства на субсидирование части затрат, связанных с уплатой процентов по кредитам, привлеченным в российских кредитных организациях на строительство (реконструкцию) для собственных нужд производственных зданий, строений и сооружений либо приобретение оборудования в целях создания и (или) развития либо модернизации производства товаров (работ, услуг)	1110000020	000	00	00	200 000,00
702	Иные бюджетные ассигнования	1110000020	800	00	00	200 000,00
703	Субсидии юридическим лицам (кроме некоммерческих организаций), индивидуальным предпринимателям, физическим лицам -производителям товаров, работ, услуг	1110000020	810	00	00	200 000,00
704	НАЦИОНАЛЬНАЯ ЭКОНОМИКА	1110000020	810	04	00	200 000,00
705	Другие вопросы в области национальной экономики	1110000020	810	04	12	200 000,00
706	Субсидии субъектам малого и среднего предпринимательства, являющимся резидентами промышленного парка на территории г. Железногорска, на субсидирование части затрат на уплату арендной платы за земельные участки (объекты недвижимости), расположенные на территории промышленного парка	1110000040	000	00	00	300 000,00
707	Иные бюджетные ассигнования	1110000040	800	00	00	300 000,00
708	Субсидии юридическим лицам (кроме некоммерческих организаций), индивидуальным предпринимателям, физическим лицам -производителям товаров, работ, услуг	1110000040	810	00	00	300 000,00
709	НАЦИОНАЛЬНАЯ ЭКОНОМИКА	1110000040	810	04	00	300 000,00
710	Другие вопросы в области национальной экономики	1110000040	810	04	12	300 000,00
711	Субсидии на субсидирование части затрат субъектов малого и среднего предпринимательства, связанных с уплатой первого взноса (аванса) при заключении договора (договоров) лизинга оборудования и части затрат, связанных с уплатой лизинговых платежей по договору (договорам) лизинга, заключенному с российскими лизинговыми организациями в целях создания и (или) развития либо модернизации производства товаров (работ, услуг)	1110000050	000	00	00	400 000,00
712	Иные бюджетные ассигнования	1110000050	800	00	00	400 000,00
713	Субсидии юридическим лицам (кроме некоммерческих организаций), индивидуальным предпринимателям, физическим лицам -производителям товаров, работ, услуг	1110000050	810	00	00	400 000,00
714	НАЦИОНАЛЬНАЯ ЭКОНОМИКА	1110000050	810	04	00	400 000,00
715	Другие вопросы в области национальной экономики	1110000050	810	04	12	400 000,00
716	Субсидии на субсидирование части затрат субъектов малого и среднего предпринимательства, связанных с приобретением оборудования в целях создания и (или) развития либо модернизации производства товаров (работ, услуг)	1110000060	000	00	00	300 000,00
717	Иные бюджетные ассигнования	1110000060	800	00	00	300 000,00
718	Субсидии юридическим лицам (кроме некоммерческих организаций), индивидуальным предпринимателям, физическим лицам -производителям товаров, работ, услуг	1110000060	810	00	00	300 000,00
719	НАЦИОНАЛЬНАЯ ЭКОНОМИКА	1110000060	810	04	00	300 000,00
720	Другие вопросы в области национальной экономики	1110000060	810	04	12	300 000,00
721	Муниципальная программа "Развитие транспортной системы, содержание и благоустройство территории ЗАТО Железногорск"	1200000000	000	00	00	264 373 956,00
722	Подпрограмма "Осуществление дорожной деятельности в отношении автомобильных дорог местного значения"	1210000000	000	00	00	83 496 839,00
723	Софинансирование расходов на содержание автомобильных дорог общего пользования местного значения муниципальных районов, городских округов, городских и сельских поселений за счет средств муниципального дорожного фонда	12100S393A	000	00	00	83 496 839,00
724	Закупка товаров, работ и услуг для государственных (муниципальных) нужд	12100S393A	200	00	00	83 496 839,00
725	Иные закупки товаров, работ и услуг для обеспечения государственных (муниципальных) нужд	12100S393A	240	00	00	83 496 839,00
726	НАЦИОНАЛЬНАЯ ЭКОНОМИКА	12100S393A	240	04	00	83 496 839,00
727	Дорожное хозяйство (дорожные фонды)	12100S393A	240	04	09	83 496 839,00
728	Подпрограмма "Повышение безопасности дорожного движения на дорогах общего пользования местного значения"	1220000000	000	00	00	1 370 000,00
729	Временное перемещение, хранение, оценка и утилизация брошенных и бесхозяйных транспортных средств на территории ЗАТО Железногорск	1220000010	000	00	00	200 000,00
730	Закупка товаров, работ и услуг для государственных (муниципальных) нужд	1220000010	200	00	00	200 000,00
731	Иные закупки товаров, работ и услуг для обеспечения государственных (муниципальных) нужд	1220000010	240	00	00	200 000,00
732	ЖИЛИЩНО-КОММУНАЛЬНОЕ ХОЗЯЙСТВО	1220000010	240	05	00	200 000,00
733	Благоустройство	1220000010	240	05	03	200 000,00
734	Проведение конкурсов по тематике "Безопасность дорожного движения в ЗАТО Железногорск"	1220000020	000	00	00	80 000,00
735	Закупка товаров, работ и услуг для государственных (муниципальных) нужд	1220000020	200	00	00	80 000,00
736	Иные закупки товаров, работ и услуг для обеспечения государственных (муниципальных) нужд	1220000020	240	00	00	80 000,00
737	ОБЩЕГОСУДАРСТВЕННЫЕ ВОПРОСЫ	1220000020	240	01	00	80 000,00
738	Другие общегосударственные вопросы	1220000020	240	01	13	80 000,00
739	Организация социальной рекламы и печатной продукции по безопасности дорожного движения	1220000030	000	00	00	90 000,00
740	Закупка товаров, работ и услуг для государственных (муниципальных) нужд	1220000030	200	00	00	90 000,00
741	Иные закупки товаров, работ и услуг для обеспечения государственных (муниципальных) нужд	1220000030	240	00	00	90 000,00
742	ОБЩЕГОСУДАРСТВЕННЫЕ ВОПРОСЫ	1220000030	240	01	00	90 000,00
743	Другие общегосударственные вопросы	1220000030	240	01	13	90 000,00
744	Уплата административных штрафов и иных платежей	1220000040	000	00	00	1 000 000,00
745	Иные бюджетные ассигнования	1220000040	800	00	00	1 000 000,00
746	Уплата налогов, сборов и иных платежей	1220000040	850	00	00	1 000 000,00
747	ОБЩЕГОСУДАРСТВЕННЫЕ ВОПРОСЫ	1220000040	850	01	00	1 000 000,00
748	Другие общегосударственные вопросы	1220000040	850	01	13	1 000 000,00
749	Подпрограмма "Создание условий для предоставления транспортных услуг населению и организация транспортного обслуживания населения"	1230000000	000	00	00	89 156 000,00
750	Организация регулярных перевозок пассажирским автомобильным транспортом по муниципальным маршрутам	1230000040	000	00	00	89 156 000,00
751	Закупка товаров, работ и услуг для государственных (муниципальных) нужд	1230000040	200	00	00	89 156 000,00
752	Иные закупки товаров, работ и услуг для обеспечения государственных (муниципальных) нужд	1230000040	240	00	00	89 156 000,00
753	НАЦИОНАЛЬНАЯ ЭКОНОМИКА	1230000040	240	04	00	89 156 000,00
754	Транспорт	1230000040	240	04	08	89 156 000,00
755	Подпрограмма "Организация благоустройства территории"	1240000000	000	00	00	90 351 117,00
756	Содержание сетей уличного освещения	1240000010	000	00	00	47 859 866,00
757	Закупка товаров, работ и услуг для государственных (муниципальных) нужд	1240000010	200	00	00	19 215 000,00
758	Иные закупки товаров, работ и услуг для обеспечения государственных (муниципальных) нужд	1240000010	240	00	00	19 215 000,00
759	ЖИЛИЩНО-КОММУНАЛЬНОЕ ХОЗЯЙСТВО	1240000010	240	05	00	19 215 000,00
760	Благоустройство	1240000010	240	05	03	19 215 000,00
761	Иные бюджетные ассигнования	1240000010	800	00	00	28 644 866,00
762	Субсидии юридическим лицам (кроме некоммерческих организаций), индивидуальным предпринимателям, физическим лицам -производителям товаров, работ, услуг	1240000010	810	00	00	28 644 866,00
763	ЖИЛИЩНО-КОММУНАЛЬНОЕ ХОЗЯЙСТВО	1240000010	810	05	00	28 644 866,00
764	Благоустройство	1240000010	810	05	03	28 644 866,00
765	Содержание прочих объектов благоустройства	1240000020	000	00	00	13 275 876,00
766	Закупка товаров, работ и услуг для государственных (муниципальных) нужд	1240000020	200	00	00	186 000,00
767	Иные закупки товаров, работ и услуг для обеспечения государственных (муниципальных) нужд	1240000020	240	00	00	186 000,00
768	ЖИЛИЩНО-КОММУНАЛЬНОЕ ХОЗЯЙСТВО	1240000020	240	05	00	186 000,00
769	Благоустройство	1240000020	240	05	03	186 000,00
770	Иные бюджетные ассигнования	1240000020	800	00	00	13 089 876,00
771	Субсидии юридическим лицам (кроме некоммерческих организаций), индивидуальным предпринимателям, физическим лицам -производителям товаров, работ, услуг	1240000020	810	00	00	13 089 876,00
772	ЖИЛИЩНО-КОММУНАЛЬНОЕ ХОЗЯЙСТВО	1240000020	810	05	00	13 089 876,00
773	Благоустройство	1240000020	810	05	03	13 089 876,00
774	Благоустройство мест массового отдыха населения	1240000030	000	00	00	325 995,00
775	Закупка товаров, работ и услуг для государственных (муниципальных) нужд	1240000030	200	00	00	325 995,00
776	Иные закупки товаров, работ и услуг для обеспечения государственных (муниципальных) нужд	1240000030	240	00	00	325 995,00
777	ЖИЛИЩНО-КОММУНАЛЬНОЕ ХОЗЯЙСТВО	1240000030	240	05	00	325 995,00
778	Благоустройство	1240000030	240	05	03	325 995,00
779	Демонтаж, хранение или в необходимых случаях уничтожение рекламных конструкций, установленных и (или) эксплуатируемых без разрешений, срок действия которых не истек	1240000060	000	00	00	100 000,00
780	Закупка товаров, работ и услуг для государственных (муниципальных) нужд	1240000060	200	00	00	100 000,00
781	Иные закупки товаров, работ и услуг для обеспечения государственных (муниципальных) нужд	1240000060	240	00	00	100 000,00
782	ЖИЛИЩНО-КОММУНАЛЬНОЕ ХОЗЯЙСТВО	1240000060	240	05	00	100 000,00
783	Благоустройство	1240000060	240	05	03	100 000,00
784	Содержание территорий общего пользования	1240000070	000	00	00	28 789 380,00
785	Закупка товаров, работ и услуг для государственных (муниципальных) нужд	1240000070	200	00	00	28 789 380,00
786	Иные закупки товаров, работ и услуг для обеспечения государственных (муниципальных) нужд	1240000070	240	00	00	28 789 380,00
787	ЖИЛИЩНО-КОММУНАЛЬНОЕ ХОЗЯЙСТВО	1240000070	240	05	00	28 789 380,00
788	Благоустройство	1240000070	240	05	03	28 789 380,00
789	Муниципальная программа "Развитие муниципальной службы в ЗАТО Железногорск"	1300000000	000	00	00	500 000,00
790	Получение дополнительного профессионального образования муниципальными служащими Администрации ЗАТО г. Железногорск	1300000040	000	00	00	500 000,00
791	Закупка товаров, работ и услуг для государственных (муниципальных) нужд	1300000040	200	00	00	500 000,00
792	Иные закупки товаров, работ и услуг для обеспечения государственных (муниципальных) нужд	1300000040	240	00	00	500 000,00

793	ОБЩЕГОСУДАРСТВЕННЫЕ ВОПРОСЫ	1300000040	240	01	00	500 000,00
794	Функционирование Правительства Российской Федерации, высших исполнительных органов государственной власти субъектов Российской Федерации, местных администраций	1300000040	240	01	04	500 000,00
795	Муниципальная программа "Управление муниципальным имуществом ЗАТО Железногорск"	1400000000	000	00	00	69 302 938,00
796	Подпрограмма "Управление объектами Муниципальной казны ЗАТО Железногорск"	1410000000	000	00	00	56 190 259,00
797	Инвентаризация и паспортизация объектов Муниципальной казны ЗАТО Железногорск и бесхозяйных объектов	1410000010	000	00	00	700 000,00
798	Закупка товаров, работ и услуг для государственных (муниципальных) нужд	1410000010	200	00	00	700 000,00
799	Иные закупки товаров, работ и услуг для обеспечения государственных (муниципальных) нужд	1410000010	240	00	00	700 000,00
800	ОБЩЕГОСУДАРСТВЕННЫЕ ВОПРОСЫ	1410000010	240	01	00	700 000,00
801	Другие общегосударственные вопросы	1410000010	240	01	13	700 000,00
802	Обеспечение приватизации муниципального имущества	1410000020	000	00	00	164 800,00
803	Закупка товаров, работ и услуг для государственных (муниципальных) нужд	1410000020	200	00	00	164 800,00
804	Иные закупки товаров, работ и услуг для обеспечения государственных (муниципальных) нужд	1410000020	240	00	00	164 800,00
805	ОБЩЕГОСУДАРСТВЕННЫЕ ВОПРОСЫ	1410000020	240	01	00	164 800,00
806	Другие общегосударственные вопросы	1410000020	240	01	13	164 800,00
807	Оценка рыночной стоимости муниципального имущества	1410000030	000	00	00	543 300,00
808	Закупка товаров, работ и услуг для государственных (муниципальных) нужд	1410000030	200	00	00	543 300,00
809	Иные закупки товаров, работ и услуг для обеспечения государственных (муниципальных) нужд	1410000030	240	00	00	543 300,00
810	ОБЩЕГОСУДАРСТВЕННЫЕ ВОПРОСЫ	1410000030	240	01	00	543 300,00
811	Другие общегосударственные вопросы	1410000030	240	01	13	543 300,00
812	Содержание муниципального жилого фонда, в том числе взносы на капитальный ремонт общего имущества в многоквартирном доме	1410000040	000	00	00	10 281 100,00
813	Закупка товаров, работ и услуг для государственных (муниципальных) нужд	1410000040	200	00	00	10 281 100,00
814	Иные закупки товаров, работ и услуг для обеспечения государственных (муниципальных) нужд	1410000040	240	00	00	10 281 100,00
815	ОБЩЕГОСУДАРСТВЕННЫЕ ВОПРОСЫ	1410000040	240	01	00	10 281 100,00
816	Другие общегосударственные вопросы	1410000040	240	01	13	10 281 100,00
817	Организация содержания и сохранности объектов Муниципальной казны ЗАТО Железногорск, свободных от прав третьих лиц	1410000050	000	00	00	15 555 464,00
818	Расходы на выплаты персоналу в целях обеспечения выполнения функций государственными (муниципальными) органами, казенными учреждениями, органами управления государственными внебюджетными фондами	1410000050	100	00	00	2 302 586,00
819	Расходы на выплаты персоналу казенных учреждений	1410000050	110	00	00	2 302 586,00
820	ОБЩЕГОСУДАРСТВЕННЫЕ ВОПРОСЫ	1410000050	110	01	00	2 302 586,00
821	Другие общегосударственные вопросы	1410000050	110	01	13	2 302 586,00
822	Закупка товаров, работ и услуг для государственных (муниципальных) нужд	1410000050	200	00	00	13 252 878,00
823	Иные закупки товаров, работ и услуг для обеспечения государственных (муниципальных) нужд	1410000050	240	00	00	13 252 878,00
824	ОБЩЕГОСУДАРСТВЕННЫЕ ВОПРОСЫ	1410000050	240	01	00	13 252 878,00
825	Другие общегосударственные вопросы	1410000050	240	01	13	13 252 878,00
826	Организация содержания и сохранности арендного фонда Муниципальной казны ЗАТО Железногорск, в том числе взносы на капитальный ремонт общего имущества в многоквартирном доме	1410000060	000	00	00	20 274 294,00
827	Расходы на выплаты персоналу в целях обеспечения выполнения функций государственными (муниципальными) органами, казенными учреждениями, органами управления государственными внебюджетными фондами	1410000060	100	00	00	6 948 106,00
828	Расходы на выплаты персоналу казенных учреждений	1410000060	110	00	00	6 948 106,00
829	ОБЩЕГОСУДАРСТВЕННЫЕ ВОПРОСЫ	1410000060	110	01	00	6 948 106,00
830	Другие общегосударственные вопросы	1410000060	110	01	13	6 948 106,00
831	Закупка товаров, работ и услуг для государственных (муниципальных) нужд	1410000060	200	00	00	13 326 188,00
832	Иные закупки товаров, работ и услуг для обеспечения государственных (муниципальных) нужд	1410000060	240	00	00	13 326 188,00
833	ОБЩЕГОСУДАРСТВЕННЫЕ ВОПРОСЫ	1410000060	240	01	00	13 326 188,00
834	Другие общегосударственные вопросы	1410000060	240	01	13	13 326 188,00
835	Уплата административных штрафов и прочих платежей	1410000110	000	00	00	1 000 000,00
836	Иные бюджетные ассигнования	1410000110	800	00	00	1 000 000,00
837	Исполнение судебных актов	1410000110	830	00	00	1 000 000,00
838	ОБЩЕГОСУДАРСТВЕННЫЕ ВОПРОСЫ	1410000110	830	01	00	1 000 000,00
839	Другие общегосударственные вопросы	1410000110	830	01	13	1 000 000,00
840	Руководство и управление в сфере установленных функций органов местного самоуправления в рамках подпрограммы "Управление объектами Муниципальной казны ЗАТО Железногорск"	1410000210	000	00	00	7 671 301,00
841	Расходы на выплаты персоналу в целях обеспечения выполнения функций государственными (муниципальными) органами, казенными учреждениями, органами управления государственными внебюджетными фондами	1410000210	100	00	00	7 671 301,00
842	Расходы на выплаты персоналу государственных (муниципальных) органов	1410000210	120	00	00	7 671 301,00
843	ОБЩЕГОСУДАРСТВЕННЫЕ ВОПРОСЫ	1410000210	120	01	00	7 671 301,00
844	Другие общегосударственные вопросы	1410000210	120	01	13	7 671 301,00
845	Подпрограмма "Развитие земельных отношений на территории ЗАТО Железногорск"	1420000000	000	00	00	13 112 679,00
846	Организация и проведение работ по землеустройству	1420000010	000	00	00	2 721 838,00
847	Закупка товаров, работ и услуг для государственных (муниципальных) нужд	1420000010	200	00	00	2 721 838,00
848	Иные закупки товаров, работ и услуг для обеспечения государственных (муниципальных) нужд	1420000010	240	00	00	2 721 838,00
849	НАЦИОНАЛЬНАЯ ЭКОНОМИКА	1420000010	240	04	00	2 721 838,00
850	Другие вопросы в области национальной экономики	1420000010	240	04	12	2 721 838,00
851	Оказание содействия в реализации мероприятий по развитию земельных отношений на территории ЗАТО Железногорск	1420000020	000	00	00	10 390 841,00
852	Расходы на выплаты персоналу в целях обеспечения выполнения функций государственными (муниципальными) органами, казенными учреждениями, органами управления государственными внебюджетными фондами	1420000020	100	00	00	8 756 925,00
853	Расходы на выплаты персоналу казенных учреждений	1420000020	110	00	00	8 756 925,00
854	ОБЩЕГОСУДАРСТВЕННЫЕ ВОПРОСЫ	1420000020	110	01	00	8 756 925,00
855	Другие общегосударственные вопросы	1420000020	110	01	13	8 756 925,00
856	Закупка товаров, работ и услуг для государственных (муниципальных) нужд	1420000020	200	00	00	1 633 066,00
857	Иные закупки товаров, работ и услуг для обеспечения государственных (муниципальных) нужд	1420000020	240	00	00	1 633 066,00
858	ОБЩЕГОСУДАРСТВЕННЫЕ ВОПРОСЫ	1420000020	240	01	00	1 633 066,00
859	Другие общегосударственные вопросы	1420000020	240	01	13	1 633 066,00
860	Иные бюджетные ассигнования	1420000020	800	00	00	850,00
861	Уплата налогов, сборов и иных платежей	1420000020	850	00	00	850,00
862	ОБЩЕГОСУДАРСТВЕННЫЕ ВОПРОСЫ	1420000020	850	01	00	850,00
863	Другие общегосударственные вопросы	1420000020	850	01	13	850,00
864	Муниципальная программа "Гражданское общество-ЗАТО Железногорск"	1500000000	000	00	00	19 231 099,00
865	Муниципальная программа "Гражданское общество-ЗАТО Железногорск"	1500000000	000	00	00	17 141 699,00
866	Подготовка и публикация официальных материалов в газете	1500000010	000	00	00	10 041 699,00
867	Расходы на выплаты персоналу в целях обеспечения выполнения функций государственными (муниципальными) органами, казенными учреждениями, органами управления государственными внебюджетными фондами	1500000010	100	00	00	4 734 028,00
868	Расходы на выплаты персоналу казенных учреждений	1500000010	110	00	00	4 734 028,00
869	СРЕДСТВА МАССОВОЙ ИНФОРМАЦИИ	1500000010	110	12	00	4 734 028,00
870	Периодическая печать и издательства	1500000010	110	12	02	4 734 028,00
871	Закупка товаров, работ и услуг для государственных (муниципальных) нужд	1500000010	200	00	00	5 302 671,00
872	Иные закупки товаров, работ и услуг для обеспечения государственных (муниципальных) нужд	1500000010	240	00	00	5 302 671,00
873	СРЕДСТВА МАССОВОЙ ИНФОРМАЦИИ	1500000010	240	12	00	5 302 671,00
874	Периодическая печать и издательства	1500000010	240	12	02	5 302 671,00
875	Иные бюджетные ассигнования	1500000010	800	00	00	5 000,00
876	Уплата налогов, сборов и иных платежей	1500000010	850	00	00	5 000,00
877	СРЕДСТВА МАССОВОЙ ИНФОРМАЦИИ	1500000010	850	12	00	5 000,00
878	Периодическая печать и издательства	1500000010	850	12	02	5 000,00
879	Подготовка и выпуск периодического печатного издания	1500000020	000	00	00	7 100 000,00
880	Расходы на выплаты персоналу в целях обеспечения выполнения функций государственными (муниципальными) органами, казенными учреждениями, органами управления государственными внебюджетными фондами	1500000020	100	00	00	4 512 871,00
881	Расходы на выплаты персоналу казенных учреждений	1500000020	110	00	00	4 512 871,00
882	СРЕДСТВА МАССОВОЙ ИНФОРМАЦИИ	1500000020	110	12	00	4 512 871,00
883	Периодическая печать и издательства	1500000020	110	12	02	4 512 871,00
884	Закупка товаров, работ и услуг для государственных (муниципальных) нужд	1500000020	200	00	00	2 587 129,00
885	Иные закупки товаров, работ и услуг для обеспечения государственных (муниципальных) нужд	1500000020	240	00	00	2 587 129,00
886	СРЕДСТВА МАССОВОЙ ИНФОРМАЦИИ	1500000020	240	12	00	2 587 129,00
887	Периодическая печать и издательства	1500000020	240	12	02	2 587 129,00
888	Подпрограмма "Содействие в реализации гражданских инициатив и поддержка социально ориентированных некоммерческих организаций"	1510000000	000	00	00	2 089 400,00
889	Предоставление субсидий социально ориентированным некоммерческим организациям на конкурсной основе на финансирование расходов, связанных с реализацией ими социально значимых проектов	1510000010	000	00	00	600 000,00
890	Предоставление субсидий бюджетным, автономным учреждениям и иным некоммерческим организациям	1510000010	600	00	00	600 000,00
891	Субсидии некоммерческим организациям (за исключением государственных (муниципальных) учреждений)	1510000010	630	00	00	600 000,00
892	ОБЩЕГОСУДАРСТВЕННЫЕ ВОПРОСЫ	1510000010	630	01	00	600 000,00
893	Другие общегосударственные вопросы	1510000010	630	01	13	600 000,00
894	Содействие в подготовке и повышении квалификации сотрудников и добровольцев социально ориентированных некоммерческих организаций	1510000020	000	00	00	57 400,00
895	Закупка товаров, работ и услуг для государственных (муниципальных) нужд	1510000020	200	00	00	57 400,00
896	Иные закупки товаров, работ и услуг для обеспечения государственных (муниципальных) нужд	1510000020	240	00	00	57 400,00
897	ОБЩЕГОСУДАРСТВЕННЫЕ ВОПРОСЫ	1510000020	240	01	00	57 400,00
898	Другие общегосударственные вопросы	1510000020	240	01	13	57 400,00
899	Реализация мероприятий по созданию и обеспечению деятельности муниципального ресурсного центра	1510000040	000	00	00	60 000,00
900	Закупка товаров, работ и услуг для государственных (муниципальных) нужд	1510000040	200	00	00	60 000,00
901	Иные закупки товаров, работ и услуг для обеспечения государственных (муниципальных) нужд	1510000040	240	00	00	60 000,00
902	ОБРАЗОВАНИЕ	1510000040	240	07	00	60 000,00
903	Молодежная политика	1510000040	240	07	07	60 000,00
904	Культурно-досуговые мероприятия с участием общественных объединений граждан с ограниченными возможностями здоровья	1510000060	000	00	00	437 600,00
905	Закупка товаров, работ и услуг для государственных (муниципальных) нужд	1510000060	200	00	00	50 000,00
906	Иные закупки товаров, работ и услуг для обеспечения государственных (муниципальных) нужд	1510000060	240	00	00	50 000,00
907	СОЦИАЛЬНАЯ ПОЛИТИКА	1510000060	240	10	00	50 000,00
908	Другие вопросы в области социальной политики	1510000060	240	10	06	50 000,00
909	Предоставление субсидий бюджетным, автономным учреждениям и иным некоммерческим организациям	1510000060	600	00	00	387 600,00
910	Субсидии бюджетным учреждениям	1510000060	610	00	00	387 600,00
911	СОЦИАЛЬНАЯ ПОЛИТИКА	1510000060	610	10	00	387 600,00
912	Другие вопросы в области социальной политики	1510000060	610	10	06	387 600,00
913	Проведение лекций по краеведению и культуре для участников общественных объединений	1510000090	000	00	00	84 400,00
914	Предоставление субсидий бюджетным, автономным учреждениям и иным некоммерческим организациям	1510000090	600	00	00	84 400,00
915	Субсидии бюджетным учреждениям	1510000090	610	00	00	84 400,00
916	СОЦИАЛЬНАЯ ПОЛИТИКА	1510000090	610	10	00	84 400,00
917	Другие вопросы в области социальной политики	1510000090	610	10	06	84 400,00
918	Проведение общегородских социально значимых мероприятий с участием сотрудников и добровольцев СОНКО	1510000100	000	00	00	850 000,00
919	Закупка товаров, работ и услуг для государственных (муниципальных) нужд	1510000100	200	00	00	75 000,00
920	Иные закупки товаров, работ и услуг для обеспечения государственных (муниципальных) нужд	1510000100	240	00	00	75 000,00
921	СОЦИАЛЬНАЯ ПОЛИТИКА	1510000100	240	10	00	75 000,00
922	Другие вопросы в области социальной политики	1510000100	240	10	06	75 000,00
923	Предоставление субсидий бюджетным, автономным учреждениям и иным некоммерческим организациям	1510000100	600	00	00	775 000,00
924	Субсидии бюджетным учреждениям	1510000100	610	00	00	741 000,00
925	СОЦИАЛЬНАЯ ПОЛИТИКА	1510000100	610	10	00	741 000,00
926	Социальное обслуживание населения	1510000100	610	10	02	23 000,00
927	Другие вопросы в области социальной политики	1510000100	610	10	06	718 000,00
928	Субсидии автономным учреждениям	1510000100	620	00	00	34 000,00
929	СОЦИАЛЬНАЯ ПОЛИТИКА	1510000100	620	10	00	34 000,00
930	Другие вопросы в области социальной политики	1510000100	620	10	06	34 000,00
931	Муниципальная программа "Управление муниципальными финансами в ЗАТО Железногорск"	1600000000	000	00	00	25 473 011,00
932	Подпрограмма "Управление муниципальным долгом ЗАТО Железногорск"	1610000000	000	00	00	8 666 959,00
933	Обслуживание муниципального долга	1610000010	000	00	00	8 666 959,00
934	Обслуживание государственного (муниципального) долга	1610000010	700	00	00	8 666 959,00
935	Обслуживание муниципального долга	1610000010	730	00	00	8 666 959,00
936	ОБСЛУЖИВАНИЕ ГОСУДАРСТВЕННОГО И МУНИЦИПАЛЬНОГО ДОЛГА	1610000010	730	13	00	8 666 959,00
937	Обслуживание государственного внутреннего и муниципального долга	1610000010	730	13	01	8 666 959,00
938	Подпрограмма "Обеспечение реализации муниципальной программы и прочие мероприятия"	1620000000	000	00	00	16 806 052,00
939	Выполнение отдельных функций по исполнению бюджета	1620000020	000	00	00	7 125 744,00
940	Расходы на выплаты персоналу в целях обеспечения выполнения функций государственными (муниципальными) органами, казенными учреждениями, органами управления государственными внебюджетными фондами	1620000020	100	00	00	6 465 785,00
941	Расходы на выплаты персоналу казенных учреждений	1620000020	110	00	00	6 465 785,00
942	ОБЩЕГОСУДАРСТВЕННЫЕ ВОПРОСЫ	1620000020	110	01	00	6 465 785,00
943	Другие общегосударственные вопросы	1620000020	110	01	13	6 465 785,00
944	Закупка товаров, работ и услуг для государственных (муниципальных) нужд	1620000020	200	00	00	649 959,00
945	Иные закупки товаров, работ и услуг для обеспечения государственных (муниципальных) нужд	1620000020	240	00	00	649 959,00
946	ОБЩЕГОСУДАРСТВЕННЫЕ ВОПРОСЫ	1620000020	240	01	00	649 959,00
947	Другие общегосударственные вопросы	1620000020	240	01	13	649 959,00
948	Иные бюджетные ассигнования	1620000020	800	00	00	10 000,00
949	Уплата налогов, сборов и иных платежей	1620000020	850	00	00	10 000,00
950	ОБЩЕГОСУДАРСТВЕННЫЕ ВОПРОСЫ	1620000020	850	01	00	10 000,00
951	Другие общегосударственные вопросы	1620000020	850	01	13	10 000,00
952	Руководство и управление в сфере установленных функций органов местного самоуправления в рамках подпрограммы "Обеспечение реализации муниципальной программы и прочие мероприятия"	1620000210	000	00	00	9 680 308,00
953	Расходы на выплаты персоналу в целях обеспечения выполнения функций государственными (муниципальными) органами, казенными учреждениями, органами управления государственными внебюджетными фондами	1620000210	100	00	00	8 942 040,00
954	Расходы на выплаты персоналу государственных (муниципальных) органов	1620000210	120	00	00	8 942 040,00
955	ОБЩЕГОСУДАРСТВЕННЫЕ ВОПРОСЫ	1620000210	120	01	00	8 942 040,00
956	Обеспечение деятельности финансовых, налоговых и таможенных органов и органов финансового (финансово-бюджетного) надзора	1620000210	120	01	06	8 942 040,00
957	Закупка товаров, работ и услуг для государственных (муниципальных) нужд	1620000210	200	00	00	737 268,00
958	Иные закупки товаров, работ и услуг для обеспечения государственных (муниципальных) нужд	1620000210	240	00	00	737 268,00
959	ОБЩЕГОСУДАРСТВЕННЫЕ ВОПРОСЫ	1620000210	240	01	00	737 268,00
960	Обеспечение деятельности финансовых, налоговых и таможенных органов и органов финансового (финансово-бюджетного) надзора	1620000210	240	01	06	737 268,00
961	Иные бюджетные ассигнования	1620000210	800	00	00	1 000,00
962	Уплата налогов, сборов и иных платежей	1620000210	850	00	00	1 000,00
963	ОБЩЕГОСУДАРСТВЕННЫЕ ВОПРОСЫ	1620000210	850	01	00	1 000,00
964	Обеспечение деятельности финансовых, налоговых и таможенных органов и органов финансового (финансово-бюджетного) надзора	1620000210	850	01	06	1 000,00
965	Непрограммные расходы представительного органа власти	8100000000	000	00	00	12 766 615,00
966	Функционирование Совета депутатов ЗАТО г. Железногорск	8110000000	000	00	00	12 766 615,00
967	Руководство и управление в сфере установленных функций органов местного самоуправления в рамках непрограммных расходов Совета депутатов ЗАТО г. Железногорск	8110000210	000	00	00	9 834 182,00
968	Расходы на выплаты персоналу в целях обеспечения выполнения функций государственными (муниципальными) органами, казенными учреждениями, органами управления государственными внебюджетными фондами	8110000210	100	00	00	4 561 301,00
969	Расходы на выплаты персоналу государственных (муниципальных) органов	8110000210	120	00	00	4 561 301,00
970	ОБЩЕГОСУДАРСТВЕННЫЕ ВОПРОСЫ	8110000210	120	01	00	4 561 301,00
971	Функционирование законодательных (представительных) органов государственной власти и представительных органов муниципальных образований	8110000210	120	01	03	4 561 301,00
972	Закупка товаров, работ и услуг для государственных (муниципальных) нужд	8110000210	200	00	00	5 272 881,00
973	Иные закупки товаров, работ и услуг для обеспечения государственных (муниципальных) нужд	8110000210	240	00	00	5 272 881,00
974	ОБЩЕГОСУДАРСТВЕННЫЕ ВОПРОСЫ	8110000210	240	01	00	5 272 881,00
975	Функционирование законодательных (представительных) органов государственной власти и представительных органов муниципальных образований	8110000210	240	01	03	5 272 881,00
976	Глава муниципального образования	8110000220	000	00	00	1 536 693,00
977	Расходы на выплаты персоналу в целях обеспечения выполнения функций государственными (муниципальными) органами, казенными учреждениями, органами управления государственными внебюджетными фондами	8110000220	100	00	00	1 536 693,00
978	Расходы на выплаты персоналу государственных (муниципальных) органов	8110000220	120	00	00	1 536 693,00
979	ОБЩЕГОСУДАРСТВЕННЫЕ ВОПРОСЫ	8110000220	120	01	00	1 536 693,00
980	Функционирование высшего должностного лица субъекта Российской Федерации и муниципального образования	8110000220	120	01	02	1 536 693,00
981	Депутаты представительного органа муниципального образования	8110000230	000	00	00	1 395 740,00
982	Расходы на выплаты персоналу в целях обеспечения выполнения функций государственными (муниципальными) органами, казенными учреждениями, органами управления государственными внебюджетными фондами	8110000230	100	00	00	1 395 740,00
983	Расходы на выплаты персоналу государственных (муниципальных) органов	8110000230	120	00	00	1 395 740,00
984	ОБЩЕГОСУДАРСТВЕННЫЕ ВОПРОСЫ	8110000230	120	01	00	1 395 740,00
985	Функционирование законодательных (представительных) органов государственной власти и представительных органов муниципальных образований	8110000230	120	01	03	1 395 740,00
986	Непрограммные расходы Администрации ЗАТО г. Железногорск	8200000000	000	00	00	134 124 175,00
987	Функционирование Администрации ЗАТО г. Железногорск	8210000000	000	00	00	91 127 478,00
988	Руководство и управление в сфере установленных функций органов местного самоуправления в рамках непрограммных расходов Администрации ЗАТО г. Железногорск	8210000210	000	00	00	89 590 785,00
989	Расходы на выплаты персоналу в целях обеспечения выполнения функций государственными (муниципальными) органами, казенными учреждениями, органами управления государственными внебюджетными фондами	8210000210	100	00	00	64 779 061,00
990	Расходы на выплаты персоналу государственных (муниципальных) органов	8210000210	120	00	00	64 779 061,00
991	ОБЩЕГОСУДАРСТВЕННЫЕ ВОПРОСЫ	8210000210	120	01	00	64 779 061,00

992	Функционирование Правительства Российской Федерации, высших исполнительных органов государственной власти субъектов Российской Федерации, местных администраций	8210000210	120	01	04	64 779 061,00
993	Закупка товаров, работ и услуг для государственных (муниципальных) нужд	8210000210	200	00	00	23 269 470,00
994	Иные закупки товаров, работ и услуг для обеспечения государственных (муниципальных) нужд	8210000210	240	00	00	23 269 470,00
995	ОБЩЕГОСУДАРСТВЕННЫЕ ВОПРОСЫ	8210000210	240	01	00	23 269 470,00
996	Функционирование Правительства Российской Федерации, высших исполнительных органов государственной власти субъектов Российской Федерации, местных администраций	8210000210	240	01	04	23 269 470,00
997	Иные бюджетные ассигнования	8210000210	800	00	00	1 542 254,00
998	Уплата налогов, сборов и иных платежей	8210000210	850	00	00	1 542 254,00
999	ОБЩЕГОСУДАРСТВЕННЫЕ ВОПРОСЫ	8210000210	850	01	00	1 542 254,00
1000	Функционирование Правительства Российской Федерации, высших исполнительных органов государственной власти субъектов Российской Федерации, местных администраций	8210000210	850	01	04	1 542 254,00
1001	Глава местной администрации (исполнительно-распорядительного органа муниципального образования)	8210000220	000	00	00	1 536 693,00
1002	Расходы на выплаты персоналу в целях обеспечения выполнения функций государственными (муниципальными) органами, казенными учреждениями, органами управления государственными внебюджетными фондами	8210000220	100	00	00	1 536 693,00
1003	Расходы на выплаты персоналу государственных (муниципальных) органов	8210000220	120	00	00	1 536 693,00
1004	ОБЩЕГОСУДАРСТВЕННЫЕ ВОПРОСЫ	8210000220	120	01	00	1 536 693,00
1005	Функционирование Правительства Российской Федерации, высших исполнительных органов государственной власти субъектов Российской Федерации, местных администраций	8210000220	120	01	04	1 536 693,00
1006	Другие непрограммные расходы Администрации ЗАТО г. Железногорск	8220000000	000	00	00	42 996 697,00
1007	Обеспечение деятельности подведомственных учреждений	8220000140	000	00	00	40 339 197,00
1008	Расходы на выплаты персоналу в целях обеспечения выполнения функций государственными (муниципальными) органами, казенными учреждениями, органами управления государственными внебюджетными фондами	8220000140	100	00	00	33 293 371,00
1009	Расходы на выплаты персоналу казенных учреждений	8220000140	110	00	00	33 293 371,00
1010	ОБЩЕГОСУДАРСТВЕННЫЕ ВОПРОСЫ	8220000140	110	01	00	33 293 371,00
1011	Другие общегосударственные вопросы	8220000140	110	01	13	33 293 371,00
1012	Закупка товаров, работ и услуг для государственных (муниципальных) нужд	8220000140	200	00	00	6 809 826,00
1013	Иные закупки товаров, работ и услуг для обеспечения государственных (муниципальных) нужд	8220000140	240	00	00	6 809 826,00
1014	ОБЩЕГОСУДАРСТВЕННЫЕ ВОПРОСЫ	8220000140	240	01	00	6 809 826,00
1015	Другие общегосударственные вопросы	8220000140	240	01	13	6 809 826,00
1016	Иные бюджетные ассигнования	8220000140	800	00	00	236 000,00
1017	Уплата налогов, сборов и иных платежей	8220000140	850	00	00	236 000,00
1018	ОБЩЕГОСУДАРСТВЕННЫЕ ВОПРОСЫ	8220000140	850	01	00	236 000,00
1019	Другие общегосударственные вопросы	8220000140	850	01	13	236 000,00
1020	Исполнение судебных актов по искам о возмещении вреда, причиненного незаконными действиями (бездействием) органов местного самоуправления или их должностных лиц, в том числе в результате издания органами местного самоуправления актов, не соответствующих закону или иному нормативному правовому акту, а также судебных актов по иным искам о взыскании денежных средств за счет местного бюджета (за исключением судебных актов о взыскании денежных средств в порядке субсидиарной ответственности главных распорядителей средств местного бюджета) и иные судебные расходы в рамках непрограммных расходов Администрации ЗАТО г. Железногорск	8220000150	000	00	00	600 000,00
1021	Иные бюджетные ассигнования	8220000150	800	00	00	600 000,00
1022	Исполнение судебных актов	8220000150	830	00	00	500 000,00
1023	ОБЩЕГОСУДАРСТВЕННЫЕ ВОПРОСЫ	8220000150	830	01	00	500 000,00
1024	Другие общегосударственные вопросы	8220000150	830	01	13	500 000,00
1025	Уплата налогов, сборов и иных платежей	8220000150	850	00	00	100 000,00
1026	ОБЩЕГОСУДАРСТВЕННЫЕ ВОПРОСЫ	8220000150	850	01	00	100 000,00
1027	Другие общегосударственные вопросы	8220000150	850	01	13	100 000,00
1028	Осуществление государственных полномочий по осуществлению уведомительной регистрации коллективных договоров и территориальных соглашений и контроля за их выполнением	8220074290	000	00	00	190 700,00
1029	Расходы на выплаты персоналу в целях обеспечения выполнения функций государственными (муниципальными) органами, казенными учреждениями, органами управления государственными внебюджетными фондами	8220074290	100	00	00	182 350,00
1030	Расходы на выплаты персоналу государственных (муниципальных) органов	8220074290	120	00	00	182 350,00
1031	ОБЩЕГОСУДАРСТВЕННЫЕ ВОПРОСЫ	8220074290	120	01	00	182 350,00
1032	Функционирование Правительства Российской Федерации, высших исполнительных органов государственной власти субъектов Российской Федерации, местных администраций	8220074290	120	01	04	182 350,00
1033	Закупка товаров, работ и услуг для государственных (муниципальных) нужд	8220074290	200	00	00	8 350,00
1034	Иные закупки товаров, работ и услуг для обеспечения государственных (муниципальных) нужд	8220074290	240	00	00	8 350,00
1035	ОБЩЕГОСУДАРСТВЕННЫЕ ВОПРОСЫ	8220074290	240	01	00	8 350,00
1036	Функционирование Правительства Российской Федерации, высших исполнительных органов государственной власти субъектов Российской Федерации, местных администраций	8220074290	240	01	04	8 350,00
1037	Выполнение государственных полномочий по созданию и обеспечению деятельности административных комиссий	8220075140	000	00	00	631 000,00
1038	Расходы на выплаты персоналу в целях обеспечения выполнения функций государственными (муниципальными) органами, казенными учреждениями, органами управления государственными внебюджетными фондами	8220075140	100	00	00	588 168,00
1039	Расходы на выплаты персоналу государственных (муниципальных) органов	8220075140	120	00	00	588 168,00
1040	ОБЩЕГОСУДАРСТВЕННЫЕ ВОПРОСЫ	8220075140	120	01	00	588 168,00
1041	Функционирование Правительства Российской Федерации, высших исполнительных органов государственной власти субъектов Российской Федерации, местных администраций	8220075140	120	01	04	588 168,00
1042	Закупка товаров, работ и услуг для государственных (муниципальных) нужд	8220075140	200	00	00	42 832,00
1043	Иные закупки товаров, работ и услуг для обеспечения государственных (муниципальных) нужд	8220075140	240	00	00	42 832,00
1044	ОБЩЕГОСУДАРСТВЕННЫЕ ВОПРОСЫ	8220075140	240	01	00	42 832,00
1045	Функционирование Правительства Российской Федерации, высших исполнительных органов государственной власти субъектов Российской Федерации, местных администраций	8220075140	240	01	04	42 832,00
1046	Осуществление государственных полномочий в области архивного дела, переданных органам местного самоуправления Красноярского края	8220075190	000	00	00	2 900,00
1047	Расходы на выплаты персоналу в целях обеспечения выполнения функций государственными (муниципальными) органами, казенными учреждениями, органами управления государственными внебюджетными фондами	8220075190	100	00	00	2 100,00
1048	Расходы на выплаты персоналу государственных (муниципальных) органов	8220075190	120	00	00	2 100,00
1049	ОБЩЕГОСУДАРСТВЕННЫЕ ВОПРОСЫ	8220075190	120	01	00	2 100,00
1050	Функционирование Правительства Российской Федерации, высших исполнительных органов государственной власти субъектов Российской Федерации, местных администраций	8220075190	120	01	04	2 100,00
1051	Закупка товаров, работ и услуг для государственных (муниципальных) нужд	8220075190	200	00	00	800,00
1052	Иные закупки товаров, работ и услуг для обеспечения государственных (муниципальных) нужд	8220075190	240	00	00	800,00
1053	ОБЩЕГОСУДАРСТВЕННЫЕ ВОПРОСЫ	8220075190	240	01	00	800,00
1054	Функционирование Правительства Российской Федерации, высших исполнительных органов государственной власти субъектов Российской Федерации, местных администраций	8220075190	240	01	04	800,00
1055	Осуществление государственных полномочий по созданию и обеспечению деятельности комиссий по делам несовершеннолетних и защите их прав	8220076040	000	00	00	1 232 900,00
1056	Расходы на выплаты персоналу в целях обеспечения выполнения функций государственными (муниципальными) органами, казенными учреждениями, органами управления государственными внебюджетными фондами	8220076040	100	00	00	1 176 336,00
1057	Расходы на выплаты персоналу государственных (муниципальных) органов	8220076040	120	00	00	1 176 336,00
1058	ОБЩЕГОСУДАРСТВЕННЫЕ ВОПРОСЫ	8220076040	120	01	00	1 176 336,00
1059	Функционирование Правительства Российской Федерации, высших исполнительных органов государственной власти субъектов Российской Федерации, местных администраций	8220076040	120	01	04	1 176 336,00
1060	Закупка товаров, работ и услуг для государственных (муниципальных) нужд	8220076040	200	00	00	56 564,00
1061	Иные закупки товаров, работ и услуг для обеспечения государственных (муниципальных) нужд	8220076040	240	00	00	56 564,00
1062	ОБЩЕГОСУДАРСТВЕННЫЕ ВОПРОСЫ	8220076040	240	01	00	56 564,00
1063	Функционирование Правительства Российской Федерации, высших исполнительных органов государственной власти субъектов Российской Федерации, местных администраций	8220076040	240	01	04	56 564,00
1064	Непрограммные расходы Финансового управления Администрации ЗАТО г. Железногорск	8300000000	000	00	00	1 350 801,00
1065	Другие непрограммные расходы Финансового управления Администрации ЗАТО г. Железногорск	8320000000	000	00	00	1 350 801,00
1066	Резервный фонд Администрации ЗАТО г. Железногорск	8320000110	000	00	00	1 200 801,00
1067	Иные бюджетные ассигнования	8320000110	800	00	00	1 200 801,00
1068	Резервные средства	8320000110	870	00	00	1 200 801,00
1069	ОБЩЕГОСУДАРСТВЕННЫЕ ВОПРОСЫ	8320000110	870	01	00	1 200 801,00
1070	Резервные фонды	8320000110	870	01	11	1 200 801,00
1071	Исполнение судебных актов по искам о возмещении вреда, причиненного незаконными действиями (бездействием) органов местного самоуправления или их должностных лиц, в том числе в результате издания органами местного самоуправления актов, не соответствующих закону или иному нормативному правовому акту, а также судебных актов по иным искам о взыскании денежных средств за счет местного бюджета (за исключением судебных актов о взыскании денежных средств в порядке субсидиарной ответственности главных распорядителей средств местного бюджета) и иные судебные расходы в рамках непрограммных расходов Финансового управления Администрации ЗАТО г. Железногорск	8320000150	000	00	00	150 000,00
1072	Иные бюджетные ассигнования	8320000150	800	00	00	150 000,00
1073	Исполнение судебных актов	8320000150	830	00	00	150 000,00
1074	ОБЩЕГОСУДАРСТВЕННЫЕ ВОПРОСЫ	8320000150	830	01	00	150 000,00
1075	Другие общегосударственные вопросы	8320000150	830	01	13	150 000,00
1076	Итого					3 059 417 137,00

Приложение № 17 к решению Совета депутатов от 15 декабря 2016 № 15-66Р

РАСПРЕДЕЛЕНИЕ БЮДЖЕТНЫХ АССИГНОВАНИЙ ПО ЦЕЛЕВЫМ СТАТЬЯМ (МУНИЦИПАЛЬНЫМ ПРОГРАММАМ И НЕПРОГРАММНЫМ НАПРАВЛЕНИЯМ ДЕЯТЕЛЬНОСТИ), ГРУППАМ И ПОДГРУППАМ ВИДОВ РАСХОДОВ, РАЗДЕЛАМ, ПОДРАЗДЕЛАМ КЛАССИФИКАЦИИ РАСХОДОВ МЕСТНОГО БЮДЖЕТА НА 2019 ГОД

(рублей)

№ п/п	Наименование	Код				Утверждено на 2019 год
		целевой статьи	вида расхо-дов	раз-дела	подраз-дела	
1	Муниципальная программа "Развитие образования ЗАТО Железногорск"	0200000000	000	00	00	1 550 518 470,00
2	Подпрограмма "Развитие дошкольного, общего и дополнительного образования детей"	0210000000	000	00	00	1 544 474 070,00
3	Предоставление дошкольного образования	0210000010	000	00	00	255 689 479,00
4	Предоставление субсидий бюджетным, автономным учреждениям и иным некоммерческим организациям	0210000010	600	00	00	255 689 479,00
5	Субсидии бюджетным учреждениям	0210000010	610	00	00	243 977 828,00
6	ОБРАЗОВАНИЕ	0210000010	610	07	00	243 977 828,00
7	Дошкольное образование	0210000010	610	07	01	243 977 828,00
8	Субсидии автономным учреждениям	0210000010	620	00	00	11 711 651,00
9	ОБРАЗОВАНИЕ	0210000010	620	07	00	11 711 651,00
10	Дошкольное образование	0210000010	620	07	01	11 711 651,00
11	Организация и обеспечение условий для раскрытия и развития всех способностей и дарований обучающихся. Выявление педагогов, обладающих потенциалом к высоким профессиональным достижениям в работе с одаренными обучающимися	0210000110	000	00	00	379 000,00
12	Предоставление субсидий бюджетным, автономным учреждениям и иным некоммерческим организациям	0210000110	600	00	00	379 000,00
13	Субсидии бюджетным учреждениям	0210000110	610	00	00	379 000,00
14	ОБРАЗОВАНИЕ	0210000110	610	07	00	379 000,00
15	Дополнительное образование детей	0210000110	610	07	03	379 000,00
16	Обеспечение возможности участия одаренных детей в краевых массовых мероприятиях, имеющих школьный, муниципальный и краевой уровень организации	0210000120	000	00	00	548 000,00
17	Закупка товаров, работ и услуг для государственных (муниципальных) нужд	0210000120	200	00	00	368 000,00
18	Иные закупки товаров, работ и услуг для обеспечения государственных (муниципальных) нужд	0210000120	240	00	00	368 000,00
19	ОБРАЗОВАНИЕ	0210000120	240	07	00	368 000,00
20	Другие вопросы в области образования	0210000120	240	07	09	368 000,00
21	Предоставление субсидий бюджетным, автономным учреждениям и иным некоммерческим организациям	0210000120	600	00	00	180 000,00
22	Субсидии бюджетным учреждениям	0210000120	610	00	00	162 300,00
23	ОБРАЗОВАНИЕ	0210000120	610	07	00	162 300,00
24	Общее образование	0210000120	610	07	02	132 300,00
25	Дополнительное образование детей	0210000120	610	07	03	30 000,00
26	Субсидии автономным учреждениям	0210000120	620	00	00	17 700,00
27	ОБРАЗОВАНИЕ	0210000120	620	07	00	17 700,00
28	Общее образование	0210000120	620	07	02	17 700,00
29	Модернизация материально-технической базы образовательных организаций, работающих с одаренными детьми	0210000130	000	00	00	299 000,00
30	Предоставление субсидий бюджетным, автономным учреждениям и иным некоммерческим организациям	0210000130	600	00	00	299 000,00
31	Субсидии бюджетным учреждениям	0210000130	610	00	00	299 000,00
32	ОБРАЗОВАНИЕ	0210000130	610	07	00	299 000,00
33	Дополнительное образование детей	0210000130	610	07	03	299 000,00
34	Предоставление дополнительного образования различной направленности	0210000140	000	00	00	108 848 305,00
35	Предоставление субсидий бюджетным, автономным учреждениям и иным некоммерческим организациям	0210000140	600	00	00	108 848 305,00
36	Субсидии бюджетным учреждениям	0210000140	610	00	00	82 458 444,00
37	ОБРАЗОВАНИЕ	0210000140	610	07	00	82 458 444,00
38	Дополнительное образование детей	0210000140	610	07	03	82 458 444,00
39	Субсидии автономным учреждениям	0210000140	620	00	00	26 389 861,00
40	ОБРАЗОВАНИЕ	0210000140	620	07	00	26 389 861,00
41	Дополнительное образование детей	0210000140	620	07	03	26 389 861,00
42	Выполнение функций муниципальными казенными учреждениями	0210000150	000	00	00	63 622 924,00
43	Расходы на выплаты персоналу в целях обеспечения выполнения функций государственными (муниципальными) органами, казенными учреждениями, органами управления государственными внебюджетными фондами	0210000150	100	00	00	46 703 812,00
44	Расходы на выплаты персоналу казенных учреждений	0210000150	110	00	00	46 703 812,00
45	ОБРАЗОВАНИЕ	0210000150	110	07	00	46 703 812,00
46	Другие вопросы в области образования	0210000150	110	07	09	46 703 812,00
47	Закупка товаров, работ и услуг для государственных (муниципальных) нужд	0210000150	200	00	00	16 918 612,00
48	Иные закупки товаров, работ и услуг для обеспечения государственных (муниципальных) нужд	0210000150	240	00	00	16 918 612,00
49	ОБРАЗОВАНИЕ	0210000150	240	07	00	16 918 612,00
50	Другие вопросы в области образования	0210000150	240	07	09	16 918 612,00
51	Иные бюджетные ассигнования	0210000150	800	00	00	500,00
52	Уплата налогов, сборов и иных платежей	0210000150	850	00	00	500,00
53	ОБРАЗОВАНИЕ	0210000150	850	07	00	500,00
54	Другие вопросы в области образования	0210000150	850	07	09	500,00
55	Предоставление общедоступного и бесплатного начального общего, основного общего, среднего (полного) общего образования по основным общеобразовательным программам	0210000220	000	00	00	142 331 830,00
56	Предоставление субсидий бюджетным, автономным учреждениям и иным некоммерческим организациям	0210000220	600	00	00	142 331 830,00
57	Субсидии бюджетным учреждениям	0210000220	610	00	00	129 690 778,00
58	ОБРАЗОВАНИЕ	0210000220	610	07	00	129 690 778,00
59	Общее образование	0210000220	610	07	02	129 690 778,00
60	Субсидии автономным учреждениям	0210000220	620	00	00	12 641 052,00
61	ОБРАЗОВАНИЕ	0210000220	620	07	00	12 641 052,00
62	Общее образование	0210000220	620	07	02	12 641 052,00
63	Расходы на оплату стоимости набора продуктов питания или готовых блюд и их транспортировки в лагеря с дневным пребыванием детей	021007397Г	000	00	00	4 079 500,00
64	Предоставление субсидий бюджетным, автономным учреждениям и иным некоммерческим организациям	021007397Г	600	00	00	4 079 500,00
65	Субсидии бюджетным учреждениям	021007397Г	610	00	00	3 671 538,00
66	ОБРАЗОВАНИЕ	021007397Г	610	07	00	3 671 538,00
67	Молодежная политика	021007397Г	610	07	07	3 671 538,00
68	Субсидии автономным учреждениям	021007397Г	620	00	00	407 962,00
69	ОБРАЗОВАНИЕ	021007397Г	620	07	00	407 962,00
70	Молодежная политика	021007397Г	620	07	07	407 962,00
71	Расходы на оплату стоимости путевок для детей в краевые государственные и негосударственные организации отдыха детей и их оздоровления, зарегистрированные на территории края, муниципальные загородные оздоровительные лагеря, организацию отдыха детей и их оздоровления в муниципальных загородных оздоровительных лагерях	021007397Д	000	00	00	7 659 800,00
72	Предоставление субсидий бюджетным, автономным учреждениям и иным некоммерческим организациям	021007397Д	600	00	00	7 659 800,00
73	Субсидии автономным учреждениям	021007397Д	620	00	00	7 659 800,00
74	ОБРАЗОВАНИЕ	021007397Д	620	07	00	7 659 800,00
75	Молодежная политика	021007397Д	620	07	07	7 659 800,00
76	Обеспечение государственных гарантий реализации прав на получение общедоступного и бесплатного дошкольного образования в муниципальных дошкольных образовательных организациях, общедоступного и бесплатного дошкольного образования в муниципальных общеобразовательных организациях в части обеспечения деятельности административного и учебно-вспомогательного персонала муниципальных дошкольных образовательных и общеобразовательных организаций	0210074080	000	00	00	143 899 500,00
77	Предоставление субсидий бюджетным, автономным учреждениям и иным некоммерческим организациям	0210074080	600	00	00	143 899 500,00
78	Субсидии бюджетным учреждениям	0210074080	610	00	00	135 088 271,00
79	ОБРАЗОВАНИЕ	0210074080	610	07	00	135 088 271,00
80	Дошкольное образование	0210074080	610	07	01	135 088 271,00
81	Субсидии автономным учреждениям	0210074080	620	00	00	8 811 229,00
82	ОБРАЗОВАНИЕ	0210074080	620	07	00	8 811 229,00
83	Дошкольное образование	0210074080	620	07	01	8 811 229,00
84	Обеспечение государственных гарантий реализации прав на получение общедоступного и бесплатного начального общего, основного общего, среднего общего образования в муниципальных общеобразовательных организациях, обеспечение дополнительного образования детей в муниципальных общеобразовательных организациях в части обеспечения деятельности административного и учебно-вспомогательного персонала муниципальных общеобразовательных организаций	0210074090	000	00	00	85 307 000,00
85	Предоставление субсидий бюджетным, автономным учреждениям и иным некоммерческим организациям	0210074090	600	00	00	85 307 000,00
86	Субсидии бюджетным учреждениям	0210074090	610	00	00	76 653 551,00
87	ОБРАЗОВАНИЕ	0210074090	610	07	00	76 653 551,00
88	Общее образование	0210074090	610	07	02	76 653 551,00
89	Субсидии автономным учреждениям	0210074090	620	00	00	8 653 449,00
90	ОБРАЗОВАНИЕ	0210074090	620	07	00	8 653 449,00
91	Общее образование	0210074090	620	07	02	8 653 449,00
92	Осуществление присмотра и ухода за детьми-инвалидами, детьми-сиротами и детьми, оставшимися без попечения родителей, а также детьми с туберкулезной интоксикацией, обучающимися в муниципальных образовательных организациях, реализующих образовательную программу дошкольного образования, без взимания родительской платы	0210075540	000	00	00	1 083 600,00
93	Предоставление субсидий бюджетным, автономным учреждениям и иным некоммерческим организациям	0210075540	600	00	00	1 083 600,00
94	Субсидии бюджетным учреждениям	0210075540	610	00	00	1 049 712,00
95	ОБРАЗОВАНИЕ	0210075540	610	07	00	1 049 712,00
96	Дошкольное образование	0210075540	610	07	01	1 049 712,00
97	Субсидии автономным учреждениям	0210075540	620	00	00	33 888,00
98	ОБРАЗОВАНИЕ	0210075540	620	07	00	33 888,00

99	Дошкольное образование	0210075540	620	07	01	33 888,00
100	Выплата и доставка компенсации родительской платы за присмотр и уход за детьми в образовательных организациях края, реализующих образовательную программу дошкольного образования	0210075560	000	00	00	19 550 700,00
101	Социальное обеспечение и иные выплаты населению	0210075560	300	00	00	19 550 700,00
102	Публичные нормативные социальные выплаты гражданам	0210075560	310	00	00	19 550 700,00
103	СОЦИАЛЬНАЯ ПОЛИТИКА	0210075560	310	10	00	19 550 700,00
104	Охрана семьи и детства	0210075560	310	10	04	19 550 700,00
105	Обеспечение государственных гарантий и реализации прав граждан на получение общедоступного и бесплатного начального общего, основного общего, среднего общего образования в муниципальных общеобразовательных организациях, обеспечение дополнительного образования детей в муниципальных общеобразовательных организациях, за исключением обеспечения деятельности административного и учебно-вспомогательного персонала муниципальных общеобразовательных организаций	0210075640	000	00	00	326 932 400,00
106	Предоставление субсидий бюджетным, автономным учреждениям и иным некоммерческим организациям	0210075640	600	00	00	326 932 400,00
107	Субсидии бюджетным учреждениям	0210075640	610	00	00	289 888 794,00
108	ОБРАЗОВАНИЕ	0210075640	610	07	00	289 888 794,00
109	Общее образование	0210075640	610	07	02	289 888 794,00
110	Субсидии автономным учреждениям	0210075640	620	00	00	37 043 606,00
111	ОБРАЗОВАНИЕ	0210075640	620	07	00	37 043 606,00
112	Общее образование	0210075640	620	07	02	37 043 606,00
113	Обеспечение питанием детей, обучающихся в муниципальных и частных образовательных организациях, реализующих основные общеобразовательные программы, без взимания платы	0210075660	000	00	00	5 647 500,00
114	Социальное обеспечение и иные выплаты населению	0210075660	300	00	00	63 698,00
115	Публичные нормативные социальные выплаты гражданам	0210075660	310	00	00	63 698,00
116	СОЦИАЛЬНАЯ ПОЛИТИКА	0210075660	310	10	00	63 698,00
117	Социальное обеспечение населения	0210075660	310	10	03	63 698,00
118	Предоставление субсидий бюджетным, автономным учреждениям и иным некоммерческим организациям	0210075660	600	00	00	5 583 802,00
119	Субсидии бюджетным учреждениям	0210075660	610	00	00	5 419 243,00
120	СОЦИАЛЬНАЯ ПОЛИТИКА	0210075660	610	10	00	5 419 243,00
121	Социальное обеспечение населения	0210075660	610	10	03	5 419 243,00
122	Субсидии автономным учреждениям	0210075660	620	00	00	164 559,00
123	СОЦИАЛЬНАЯ ПОЛИТИКА	0210075660	620	10	00	164 559,00
124	Социальное обеспечение населения	0210075660	620	10	03	164 559,00
125	Обеспечение государственных гарантий реализации прав на получение общедоступного и бесплатного дошкольного образования в муниципальных дошкольных образовательных организациях, общедоступного и бесплатного дошкольного образования, в муниципальных общеобразовательных организациях, за исключением обеспечения деятельности административного и учебно-вспомогательного персонала муниципальных дошкольных образовательных и общеобразовательных организаций	0210075880	000	00	00	372 009 200,00
126	Предоставление субсидий бюджетным, автономным учреждениям и иным некоммерческим организациям	0210075880	600	00	00	372 009 200,00
127	Субсидии бюджетным учреждениям	0210075880	610	00	00	355 232 261,00
128	ОБРАЗОВАНИЕ	0210075880	610	07	00	355 232 261,00
129	Дошкольное образование	0210075880	610	07	01	355 232 261,00
130	Субсидии автономным учреждениям	0210075880	620	00	00	16 776 939,00
131	ОБРАЗОВАНИЕ	0210075880	620	07	00	16 776 939,00
132	Дошкольное образование	0210075880	620	07	01	16 776 939,00
133	Софинансирование расходов на оплату стоимости набора продуктов питания или готовых блюд и их транспортировки в лагеря с дневным пребыванием детей	02100S397Г	000	00	00	1 748 410,00
134	Предоставление субсидий бюджетным, автономным учреждениям и иным некоммерческим организациям	02100S397Г	600	00	00	1 748 410,00
135	Субсидии бюджетным учреждениям	02100S397Г	610	00	00	1 573 569,00
136	ОБРАЗОВАНИЕ	02100S397Г	610	07	00	1 573 569,00
137	Молодежная политика	02100S397Г	610	07	07	1 573 569,00
138	Субсидии автономным учреждениям	02100S397Г	620	00	00	174 841,00
139	ОБРАЗОВАНИЕ	02100S397Г	620	07	00	174 841,00
140	Молодежная политика	02100S397Г	620	07	07	174 841,00
141	Софинансирование расходов на оплату стоимости путевок для детей в краевые государственные и негосударственные организации отдыха детей и их оздоровления, зарегистрированные на территории края, муниципальные загородные оздоровительные лагеря, организацию отдыха детей и их оздоровления в муниципальных загородных оздоровительных лагерях	02100S397Д	000	00	00	4 837 922,00
142	Предоставление субсидий бюджетным, автономным учреждениям и иным некоммерческим организациям	02100S397Д	600	00	00	4 837 922,00
143	Субсидии автономным учреждениям	02100S397Д	620	00	00	4 837 922,00
144	ОБРАЗОВАНИЕ	02100S397Д	620	07	00	4 837 922,00
145	Молодежная политика	02100S397Д	620	07	07	4 837 922,00
146	Подпрограмма "Государственная поддержка детей сирот, расширение практики применения семейных форм воспитания"	0220000000	000	00	00	6 044 400,00
147	Осуществление государственных полномочий по организации и осуществлению деятельности по опеке и попечительству в отношении несовершеннолетних	0220075520	000	00	00	4 463 700,00
148	Расходы на выплаты персоналу в целях обеспечения выполнения функций государственными (муниципальными) органами, казенными учреждениями, органами управления государственными внебюджетными фондами	0220075520	100	00	00	4 117 177,00
149	Расходы на выплаты персоналу государственных (муниципальных) органов	0220075520	120	00	00	4 117 177,00
150	ОБЩЕГОСУДАРСТВЕННЫЕ ВОПРОСЫ	0220075520	120	01	00	4 117 177,00
151	Функционирование Правительства Российской Федерации, высших исполнительных органов государственной власти субъектов Российской Федерации, местных администраций	0220075520	120	01	04	4 117 177,00
152	Закупка товаров, работ и услуг для государственных (муниципальных) нужд	0220075520	200	00	00	346 523,00
153	Иные закупки товаров, работ и услуг для обеспечения государственных (муниципальных) нужд	0220075520	240	00	00	346 523,00
154	ОБЩЕГОСУДАРСТВЕННЫЕ ВОПРОСЫ	0220075520	240	01	00	346 523,00
155	Функционирование Правительства Российской Федерации, высших исполнительных органов государственной власти субъектов Российской Федерации, местных администраций	0220075520	240	01	04	346 523,00
156	Обеспечение жилыми помещениями детей-сирот и детей, оставшихся без попечения родителей, лиц из числа детей-сирот и детей, оставшихся без попечения родителей	02200R0820	000	00	00	1 580 700,00
157	Капитальные вложения в объекты государственной (муниципальной) собственности	02200R0820	400	00	00	1 580 700,00
158	Бюджетные инвестиции	02200R0820	410	00	00	1 580 700,00
159	СОЦИАЛЬНАЯ ПОЛИТИКА	02200R0820	410	10	00	1 580 700,00
160	Охрана семьи и детства	02200R0820	410	10	04	1 580 700,00
161	Муниципальная программа "Развитие системы социальной поддержки граждан"	0300000000	000	00	00	103 000 414,00
162	Подпрограмма "Повышение качества и доступности социальных услуг гражданам"	0310000000	000	00	00	37 734 430,00
163	Предоставление услуг (выполнение работ) социального обслуживания	0310000020	000	00	00	2 324 830,00
164	Предоставление субсидий бюджетным, автономным учреждениям и иным некоммерческим организациям	0310000020	600	00	00	2 324 830,00
165	Субсидии бюджетным учреждениям	0310000020	610	00	00	2 324 830,00
166	СОЦИАЛЬНАЯ ПОЛИТИКА	0310000020	610	10	00	2 324 830,00
167	Социальное обслуживание населения	0310000020	610	10	02	2 324 830,00
168	Расходы по социальному обслуживанию населения, в том числе по предоставлению мер социальной поддержки работникам муниципальных учреждений социального обслуживания (в соответствии с Законом края от 16 декабря 2014 года № 7-3023 "Об организации социального обслуживания граждан в Красноярском крае")	0310001510	000	00	00	35 409 600,00
169	Предоставление субсидий бюджетным, автономным учреждениям и иным некоммерческим организациям	0310001510	600	00	00	35 409 600,00
170	Субсидии бюджетным учреждениям	0310001510	610	00	00	35 409 600,00
171	СОЦИАЛЬНАЯ ПОЛИТИКА	0310001510	610	10	00	35 409 600,00
172	Социальное обслуживание населения	0310001510	610	10	02	35 409 600,00
173	Подпрограмма "Обеспечение своевременного и качественного исполнения переданных государственных полномочий по приему граждан, сбору документов, ведению базы данных получателей социальной помощи и организации социального обслуживания"	0320000000	000	00	00	42 382 700,00
174	Осуществление государственных полномочий по организации деятельности органов управления системой социальной защиты населения (в соответствии с Законом края от 20.12.2005 №17-4294 "О наделении органов местного самоуправления муниципальных образований края государственными полномочиями по организации деятельности органов управления системой социальной защиты населения, обеспечивающих решение вопросов социальной поддержки и социального обслуживания населения")	0320075130	000	00	00	42 382 700,00
175	Расходы на выплаты персоналу в целях обеспечения выполнения функций государственными (муниципальными) органами, казенными учреждениями, органами управления государственными внебюджетными фондами	0320075130	100	00	00	37 113 200,00
176	Расходы на выплаты персоналу государственных (муниципальных) органов	0320075130	120	00	00	37 113 200,00
177	СОЦИАЛЬНАЯ ПОЛИТИКА	0320075130	120	10	00	37 113 200,00
178	Другие вопросы в области социальной политики	0320075130	120	10	06	37 113 200,00
179	Закупка товаров, работ и услуг для государственных (муниципальных) нужд	0320075130	200	00	00	5 259 500,00
180	Иные закупки товаров, работ и услуг для обеспечения государственных (муниципальных) нужд	0320075130	240	00	00	5 259 500,00
181	СОЦИАЛЬНАЯ ПОЛИТИКА	0320075130	240	10	00	5 259 500,00
182	Другие вопросы в области социальной политики	0320075130	240	10	06	5 259 500,00
183	Иные бюджетные ассигнования	0320075130	800	00	00	10 000,00
184	Уплата налогов, сборов и иных платежей	0320075130	850	00	00	10 000,00
185	СОЦИАЛЬНАЯ ПОЛИТИКА	0320075130	850	10	00	10 000,00
186	Другие вопросы в области социальной политики	0320075130	850	10	06	10 000,00
187	Подпрограмма "Социальная поддержка отдельных категорий граждан"	0330000000	000	00	00	22 883 284,00
188	Создание условий для активного участия граждан старшего поколения в общественной жизни	0330000020	000	00	00	10 000,00
189	Предоставление субсидий бюджетным, автономным учреждениям и иным некоммерческим организациям	0330000020	600	00	00	10 000,00
190	Субсидии бюджетным учреждениям	0330000020	610	00	00	10 000,00
191	СОЦИАЛЬНАЯ ПОЛИТИКА	0330000020	610	10	00	10 000,00
192	Другие вопросы в области социальной политики	0330000020	610	10	06	10 000,00
193	Изготовление печатной продукции для информирования населения о мерах социальной поддержки отдельных категорий граждан	0330000040	000	00	00	80 000,00
194	Закупка товаров, работ и услуг для государственных (муниципальных) нужд	0330000040	200	00	00	80 000,00
195	Иные закупки товаров, работ и услуг для обеспечения государственных (муниципальных) нужд	0330000040	240	00	00	80 000,00
196	СОЦИАЛЬНАЯ ПОЛИТИКА	0330000040	240	10	00	80 000,00
197	Другие вопросы в области социальной политики	0330000040	240	10	06	80 000,00
198	Денежная выплата на оплату жилищно-коммунальных услуг гражданам, заключившим с Администрацией ЗАТО г. Железногорск договоры пожизненного содержания с иждивением	0330000060	000	00	00	125 000,00
199	Социальное обеспечение и иные выплаты населению	0330000060	300	00	00	125 000,00
200	Публичные нормативные социальные выплаты гражданам	0330000060	310	00	00	125 000,00
201	СОЦИАЛЬНАЯ ПОЛИТИКА	0330000060	310	10	00	125 000,00
202	Социальное обеспечение населения	0330000060	310	10	03	125 000,00
203	Ежемесячная денежная компенсация Почетному гражданину ЗАТО Железногорск на оплату жилищно-коммунальных услуг	0330000070	000	00	00	405 000,00
204	Социальное обеспечение и иные выплаты населению	0330000070	300	00	00	405 000,00
205	Публичные нормативные социальные выплаты гражданам	0330000070	310	00	00	405 000,00
206	СОЦИАЛЬНАЯ ПОЛИТИКА	0330000070	310	10	00	405 000,00
207	Социальное обеспечение населения	0330000070	310	10	03	405 000,00
208	Обеспечение горячим питанием без взимания платы детей, обучающихся в муниципальных бюджетных, муниципальных автономных общеобразовательных учреждениях ЗАТО Железногорск	0330000080	000	00	00	2 545 805,00
209	Предоставление субсидий бюджетным, автономным учреждениям и иным некоммерческим организациям	0330000080	600	00	00	2 545 805,00
210	Субсидии бюджетным учреждениям	0330000080	610	00	00	2 427 725,00
211	СОЦИАЛЬНАЯ ПОЛИТИКА	0330000080	610	10	00	2 427 725,00
212	Социальное обеспечение населения	0330000080	610	10	03	2 427 725,00
213	Субсидии автономным учреждениям	0330000080	620	00	00	118 080,00
214	СОЦИАЛЬНАЯ ПОЛИТИКА	0330000080	620	10	00	118 080,00
215	Социальное обеспечение населения	0330000080	620	10	03	118 080,00
216	Проведение социально значимых мероприятий по торжественным регистрациям рождения детей	0330000090	000	00	00	80 000,00
217	Предоставление субсидий бюджетным, автономным учреждениям и иным некоммерческим организациям	0330000090	600	00	00	80 000,00
218	Субсидии бюджетным учреждениям	0330000090	610	00	00	80 000,00
219	СОЦИАЛЬНАЯ ПОЛИТИКА	0330000090	610	10	00	80 000,00
220	Другие вопросы в области социальной политики	0330000090	610	10	06	80 000,00
221	Ежемесячная денежная компенсация части стоимости платы за содержание жилых помещений для граждан, проживающих в домах, в которых размер платы за содержание жилых помещений устанавливается Администрацией ЗАТО г. Железногорск	0330000100	000	00	00	5 000 000,00
222	Социальное обеспечение и иные выплаты населению	0330000100	300	00	00	5 000 000,00
223	Социальные выплаты гражданам, кроме публичных нормативных социальных выплат	0330000100	320	00	00	5 000 000,00
224	СОЦИАЛЬНАЯ ПОЛИТИКА	0330000100	320	10	00	5 000 000,00
225	Социальное обеспечение населения	0330000100	320	10	03	5 000 000,00
226	Денежная компенсация работникам муниципальных организаций за проезд детей транспортом общего пользования	0330000110	000	00	00	232 000,00
227	Социальное обеспечение и иные выплаты населению	0330000110	300	00	00	232 000,00
228	Публичные нормативные социальные выплаты гражданам	0330000110	310	00	00	232 000,00
229	СОЦИАЛЬНАЯ ПОЛИТИКА	0330000110	310	10	00	232 000,00
230	Социальное обеспечение населения	0330000110	310	10	03	232 000,00
231	Денежная компенсационная выплата в размере 50% родительской платы за присмотр и уход за детьми в образовательных организациях, реализующих образовательную программу дошкольного образования, родителям (законным представителям), являющимся работниками муниципальных дошкольных образовательных учреждений ЗАТО Железногорск, оплата труда которых осуществляется в диапазоне окладов 2231-3820 рублей	0330000120	000	00	00	804 000,00
232	Социальное обеспечение и иные выплаты населению	0330000120	300	00	00	804 000,00
233	Публичные нормативные социальные выплаты гражданам	0330000120	310	00	00	804 000,00
234	СОЦИАЛЬНАЯ ПОЛИТИКА	0330000120	310	10	00	804 000,00
235	Социальное обеспечение населения	0330000120	310	10	03	804 000,00
236	Обеспечение детей новогодними подарками	0330000130	000	00	00	1 506 657,00
237	Предоставление субсидий бюджетным, автономным учреждениям и иным некоммерческим организациям	0330000130	600	00	00	1 506 657,00
238	Субсидии бюджетным учреждениям	0330000130	610	00	00	1 395 418,00
239	СОЦИАЛЬНАЯ ПОЛИТИКА	0330000130	610	10	00	1 395 418,00
240	Социальное обеспечение населения	0330000130	610	10	03	1 395 418,00
241	Субсидии автономным учреждениям	0330000130	620	00	00	111 239,00
242	СОЦИАЛЬНАЯ ПОЛИТИКА	0330000130	620	10	00	111 239,00
243	Социальное обеспечение населения	0330000130	620	10	03	111 239,00
244	Новогодние мероприятия с вручением подарков детям	0330000140	000	00	00	109 855,00
245	Предоставление субсидий бюджетным, автономным учреждениям и иным некоммерческим организациям	0330000140	600	00	00	109 855,00
246	Субсидии бюджетным учреждениям	0330000140	610	00	00	109 855,00
247	СОЦИАЛЬНАЯ ПОЛИТИКА	0330000140	610	10	00	109 855,00
248	Социальное обеспечение населения	0330000140	610	10	03	109 855,00
249	Возмещение затрат организациям за оказанные услуги временного проживания с питанием	0330000150	000	00	00	599 838,00
250	Социальное обеспечение и иные выплаты населению	0330000150	300	00	00	599 838,00
251	Социальные выплаты гражданам, кроме публичных нормативных социальных выплат	0330000150	320	00	00	599 838,00
252	СОЦИАЛЬНАЯ ПОЛИТИКА	0330000150	320	10	00	599 838,00
253	Социальное обеспечение населения	0330000150	320	10	03	599 838,00
254	Оказание адресной социальной помощи отдельным категориям граждан	0330000160	000	00	00	2 190 000,00
255	Социальное обеспечение и иные выплаты населению	0330000160	300	00	00	2 190 000,00
256	Социальные выплаты гражданам, кроме публичных нормативных социальных выплат	0330000160	320	00	00	2 190 000,00
257	СОЦИАЛЬНАЯ ПОЛИТИКА	0330000160	320	10	00	2 190 000,00
258	Социальное обеспечение населения	0330000160	320	10	03	2 190 000,00
259	Адресная социальная помощь работникам муниципальных организаций на приобретение путевок (курсовок) на санаторно-курортное лечение	0330000170	000	00	00	300 000,00
260	Социальное обеспечение и иные выплаты населению	0330000170	300	00	00	300 000,00
261	Публичные нормативные социальные выплаты гражданам	0330000170	310	00	00	300 000,00
262	СОЦИАЛЬНАЯ ПОЛИТИКА	0330000170	310	10	00	300 000,00
263	Социальное обеспечение населения	0330000170	310	10	03	300 000,00
264	Денежная выплата работникам муниципальных организаций на возмещение расходов по зубопротезированию	0330000180	000	00	00	400 000,00
265	Социальное обеспечение и иные выплаты населению	0330000180	300	00	00	400 000,00
266	Публичные нормативные социальные выплаты гражданам	0330000180	310	00	00	400 000,00
267	СОЦИАЛЬНАЯ ПОЛИТИКА	0330000180	310	10	00	400 000,00
268	Социальное обеспечение населения	0330000180	310	10	03	400 000,00
269	Возмещение затрат специализированным организациям, оказывающим транспортные услуги пассажирских и грузовых перевозок	0330000200	000	00	00	241 550,00
270	Предоставление субсидий бюджетным, автономным учреждениям и иным некоммерческим организациям	0330000200	600	00	00	241 550,00
271	Субсидии бюджетным учреждениям	0330000200	610	00	00	241 550,00
272	СОЦИАЛЬНАЯ ПОЛИТИКА	0330000200	610	10	00	241 550,00
273	Социальное обеспечение населения	0330000200	610	10	03	241 550,00
274	Мероприятия, связанные с проведением Международного дня инвалидов	0330000220	000	00	00	40 000,00
275	Социальное обеспечение и иные выплаты населению	0330000220	300	00	00	40 000,00
276	Социальные выплаты гражданам, кроме публичных нормативных социальных выплат	0330000220	320	00	00	40 000,00
277	СОЦИАЛЬНАЯ ПОЛИТИКА	0330000220	320	10	00	40 000,00
278	Социальное обеспечение населения	0330000220	320	10	03	40 000,00
279	Возмещение затрат за приобретение путевок на санаторно-курортное лечение отдельных категорий граждан	0330000230	000	00	00	1 000 000,00
280	Социальное обеспечение и иные выплаты населению	0330000230	300	00	00	1 000 000,00
281	Социальные выплаты гражданам, кроме публичных нормативных социальных выплат	0330000230	320	00	00	1 000 000,00
282	СОЦИАЛЬНАЯ ПОЛИТИКА	0330000230	320	10	00	1 000 000,00
283	Социальное обеспечение населения	0330000230	320	10	03	1 000 000,00
284	Информирование населения ЗАТО Железногорск об изменениях в законодательстве Российской Федерации и Красноярского края о мерах социальной поддержки граждан	0330000240	000	00	00	90 000,00
285	Закупка товаров, работ и услуг для государственных (муниципальных) нужд	0330000240	200	00	00	90 000,00
286	Иные закупки товаров, работ и услуг для обеспечения государственных (муниципальных) нужд	0330000240	240	00	00	90 000,00
287	СОЦИАЛЬНАЯ ПОЛИТИКА	0330000240	240	10	00	90 000,00
288	Другие вопросы в области социальной политики	0330000240	240	10	06	90 000,00
289	Единовременная денежная выплата активистам ветеранского движения города	0330000260	000	00	00	330 000,00
290	Социальное обеспечение и иные выплаты населению	0330000260	300	00	00	330 000,00
291	Социальные выплаты гражданам, кроме публичных нормативных социальных выплат	0330000260	320	00	00	330 000,00
292	СОЦИАЛЬНАЯ ПОЛИТИКА	0330000260	320	10	00	330 000,00
293	Социальное обеспечение населения	0330000260	320	10	03	330 000,00
294	Обучение граждан пожилого возраста основам компьютерной грамотности	0330000270	000	00	00	192 640,00
295	Предоставление субсидий бюджетным, автономным учреждениям и иным некоммерческим организациям	0330000270	600	00	00	192 640,00
296	Субсидии бюджетным учреждениям	0330000270	610	00	00	192 640,00
297	СОЦИАЛЬНАЯ ПОЛИТИКА	0330000270	610	10	00	192 640,00
298	Социальное обеспечение населения	0330000270	610	10	03	192 640,00
299	Возмещение затрат за оздоровление граждан, достигших пенсионного возраста	0330000290	000	00	00	138 000,00
300	Социальное обеспечение и иные выплаты населению	0330000290	300	00	00	138 000,00
301	Социальные выплаты гражданам, кроме публичных нормативных социальных выплат	0330000290	320	00	00	138 000,00
302	СОЦИАЛЬНАЯ ПОЛИТИКА	0330000290	320	10	00	138 000,00
303	Социальное обеспечение населения	0330000290	320	10	03	138 000,00
304	Поздравление отдельных категорий граждан старшего поколения	0330000310	000	00	00	158 309,00
305	Предоставление субсидий бюджетным, автономным учреждениям и иным некоммерческим организациям	0330000310	600	00	00	158 309,00
306	Субсидии бюджетным учреждениям	0330000310	610	00	00	158 309,00
307	СОЦИАЛЬНАЯ ПОЛИТИКА	0330000310	610	10	00	158 309,00
308	Другие вопросы в области социальной политики	0330000310	610	10	06	158 309,00
309	Единовременное материальное вознаграждение при присвоении звания "Почетный гражданин ЗАТО Железногорск Красноярского края"	0330000330	000	00	00	8 000,00
310	Социальное обеспечение и иные выплаты населению	0330000330	300	00	00	8 000,00
311	Публичные нормативные социальные выплаты гражданам	0330000330	310	00	00	8 000,00
312	СОЦИАЛЬНАЯ ПОЛИТИКА	0330000330	310	10	00	8 000,00
313	Социальное обеспечение населения	0330000330	310	10	03	8 000,00
314	Ежемесячное материальное вознаграждение Почетному гражданину ЗАТО Железногорск при достижении пенсионного возраста	0330000340	000	00	00	277 500,00

315	Социальное обеспечение и иные выплаты населению	0330000340	300	00	00	277 500,00
316	Публичные нормативные социальные выплаты гражданам	0330000340	310	00	00	277 500,00
317	СОЦИАЛЬНАЯ ПОЛИТИКА	0330000340	310	10	00	277 500,00
318	Социальное обеспечение населения	0330000340	310	10	03	277 500,00
319	Денежная выплата Почетному гражданину ЗАТО Железногорск на возмещение стоимости санаторно-курортного лечения	0330000350	000	00	00	250 000,00
320	Социальное обеспечение и иные выплаты населению	0330000350	300	00	00	250 000,00
321	Публичные нормативные социальные выплаты гражданам	0330000350	310	00	00	250 000,00
322	СОЦИАЛЬНАЯ ПОЛИТИКА	0330000350	310	10	00	250 000,00
323	Социальное обеспечение населения	0330000350	310	10	03	250 000,00
324	Ежемесячная денежная компенсация Почетному гражданину ЗАТО Железногорск за пользование услугами местной телефонной сети	0330000360	000	00	00	32 800,00
325	Социальное обеспечение и иные выплаты населению	0330000360	300	00	00	32 800,00
326	Публичные нормативные социальные выплаты гражданам	0330000360	310	00	00	32 800,00
327	СОЦИАЛЬНАЯ ПОЛИТИКА	0330000360	310	10	00	32 800,00
328	Социальное обеспечение населения	0330000360	310	10	03	32 800,00
329	Поздравление Почетного гражданина ЗАТО Железногорск в связи с юбилейной датой рождения (70, 75, 80, 85, 90, 95, 100 лет и более)	0330000370	000	00	00	5 000,00
330	Закупка товаров, работ и услуг для государственных (муниципальных) нужд	0330000370	200	00	00	5 000,00
331	Иные закупки товаров, работ и услуг для обеспечения государственных (муниципальных) нужд	0330000370	240	00	00	5 000,00
332	СОЦИАЛЬНАЯ ПОЛИТИКА	0330000370	240	10	00	5 000,00
333	Социальное обеспечение населения	0330000370	240	10	03	5 000,00
334	Возмещение затрат за организацию и проведение похорон Почетного гражданина ЗАТО Железногорск	0330000380	000	00	00	300 000,00
335	Социальное обеспечение и иные выплаты населению	0330000380	300	00	00	300 000,00
336	Социальные выплаты гражданам, кроме публичных нормативных социальных выплат	0330000380	320	00	00	300 000,00
337	СОЦИАЛЬНАЯ ПОЛИТИКА	0330000380	320	10	00	300 000,00
338	Социальное обеспечение населения	0330000380	320	10	03	300 000,00
339	Ежемесячная выплата пенсии за выслугу лет гражданам, замещавшим должности муниципальной службы ЗАТО Железногорск	0330000390	000	00	00	3 500 000,00
340	Социальное обеспечение и иные выплаты населению	0330000390	300	00	00	3 500 000,00
341	Публичные нормативные социальные выплаты гражданам	0330000390	310	00	00	3 500 000,00
342	СОЦИАЛЬНАЯ ПОЛИТИКА	0330000390	310	10	00	3 500 000,00
343	Пенсионное обеспечение	0330000390	310	10	01	3 500 000,00
344	Денежная выплата ежемесячного общего объема содержания с иждивением гражданам, заключившим с Администрацией ЗАТО г. Железногорск договоры пожизненного содержания с иждивением в обмен на передачу жилого помещения в муниципальную собственность	0330000400	000	00	00	1 305 000,00
345	Социальное обеспечение и иные выплаты населению	0330000400	300	00	00	1 305 000,00
346	Публичные нормативные социальные выплаты гражданам	0330000400	310	00	00	1 305 000,00
347	СОЦИАЛЬНАЯ ПОЛИТИКА	0330000400	310	10	00	1 305 000,00
348	Социальное обеспечение населения	0330000400	310	10	03	1 305 000,00
349	Возмещение затрат за текущий ремонт жилых помещений гражданам, заключившим с Администрацией ЗАТО г. Железногорск договоры пожизненного содержания с иждивением в обмен на передачу жилого помещения в муниципальную собственность	0330000410	000	00	00	40 000,00
350	Социальное обеспечение и иные выплаты населению	0330000410	300	00	00	40 000,00
351	Социальные выплаты гражданам, кроме публичных нормативных социальных выплат	0330000410	320	00	00	40 000,00
352	СОЦИАЛЬНАЯ ПОЛИТИКА	0330000410	320	10	00	40 000,00
353	Социальное обеспечение населения	0330000410	320	10	03	40 000,00
354	Возмещение затрат специализированной службе по вопросам похоронного дела за ритуальные услуги по захоронению граждан, заключивших с Администрацией ЗАТО г. Железногорск договоры пожизненного содержания с иждивением в обмен на передачу жилого помещения в муниципальную собственность	0330000420	000	00	00	30 000,00
355	Социальное обеспечение и иные выплаты населению	0330000420	300	00	00	30 000,00
356	Социальные выплаты гражданам, кроме публичных нормативных социальных выплат	0330000420	320	00	00	30 000,00
357	СОЦИАЛЬНАЯ ПОЛИТИКА	0330000420	320	10	00	30 000,00
358	Социальное обеспечение населения	0330000420	320	10	03	30 000,00
359	Обеспечение беспрепятственного доступа к муниципальным учреждениям социальной инфраструктуры для инвалидов и других маломобильных групп населения	0330000430	000	00	00	496 630,00
360	Закупка товаров, работ и услуг для государственных (муниципальных) нужд	0330000430	200	00	00	451 630,00
361	Иные закупки товаров, работ и услуг для обеспечения государственных (муниципальных) нужд	0330000430	240	00	00	451 630,00
362	СОЦИАЛЬНАЯ ПОЛИТИКА	0330000430	240	10	00	451 630,00
363	Другие вопросы в области социальной политики	0330000430	240	10	06	451 630,00
364	Предоставление субсидий бюджетным, автономным учреждениям и иным некоммерческим организациям	0330000430	600	00	00	45 000,00
365	Субсидии бюджетным учреждениям	0330000430	610	00	00	45 000,00
366	КУЛЬТУРА, КИНЕМАТОГРАФИЯ	0330000430	610	08	00	45 000,00
367	Культура	0330000430	610	08	01	45 000,00
368	Обеспечение бесплатного проезда детей и лиц, сопровождающих организованные группы детей, до места нахождения загородных оздоровительных лагерей и обратно (в соответствии с Законом края от 7 июля 2009 года № 8-3618 "Об обеспечении прав детей на отдых, оздоровление и занятость в Красноярском крае")	0330006400	000	00	00	59 700,00
369	Социальное обеспечение и иные выплаты населению	0330006400	300	00	00	59 700,00
370	Социальные выплаты гражданам, кроме публичных нормативных социальных выплат	0330006400	320	00	00	59 700,00
371	СОЦИАЛЬНАЯ ПОЛИТИКА	0330006400	320	10	00	59 700,00
372	Социальное обеспечение населения	0330006400	320	10	03	59 700,00
373	Муниципальная программа "Реформирование и модернизация жилищно-коммунального хозяйства и повышение энергетической эффективности на территории ЗАТО Железногорск"	0400000000	000	00	00	335 745 215,00
374	Подпрограмма "Развитие объектов социальной сферы, специального назначения и жилищно-коммунального хозяйства ЗАТО Железногорск"	0420000000	000	00	00	329 845 215,00
375	Компенсация выпадающих доходов организациям, предоставляющим населению услуги связанные с погребением	0420000010	000	00	00	4 151 700,00
376	Иные бюджетные ассигнования	0420000010	800	00	00	4 151 700,00
377	Субсидии юридическим лицам (кроме некоммерческих организаций), индивидуальным предпринимателям, физическим лицам -производителям товаров, работ, услуг	0420000010	810	00	00	4 151 700,00
378	ЖИЛИЩНО-КОММУНАЛЬНОЕ ХОЗЯЙСТВО	0420000010	810	05	00	4 151 700,00
379	Коммунальное хозяйство	0420000010	810	05	02	4 151 700,00
380	Организация и содержание мест захоронения в г. Железногорске, пос. Подгорном	0420000020	000	00	00	7 922 000,00
381	Закупка товаров, работ и услуг для государственных (муниципальных) нужд	0420000020	200	00	00	7 922 000,00
382	Иные закупки товаров, работ и услуг для обеспечения государственных (муниципальных) нужд	0420000020	240	00	00	7 922 000,00
383	ЖИЛИЩНО-КОММУНАЛЬНОЕ ХОЗЯЙСТВО	0420000020	240	05	00	7 922 000,00
384	Благоустройство	0420000020	240	05	03	7 922 000,00
385	Расходы на возмещение затрат, связанных с применением регулируемых цен на банные услуги МП "Нега"	0420000040	000	00	00	1 423 650,00
386	Иные бюджетные ассигнования	0420000040	800	00	00	1 423 650,00
387	Субсидии юридическим лицам (кроме некоммерческих организаций), индивидуальным предпринимателям, физическим лицам -производителям товаров, работ, услуг	0420000040	810	00	00	1 423 650,00
388	ЖИЛИЩНО-КОММУНАЛЬНОЕ ХОЗЯЙСТВО	0420000040	810	05	00	1 423 650,00
389	Коммунальное хозяйство	0420000040	810	05	02	1 423 650,00
390	Организация и содержание земельных участков с разрешенным использованием под кладбища в поселках Додоново, Новый Путь, в деревне Шивера	0420000220	000	00	00	444 265,00
391	Закупка товаров, работ и услуг для государственных (муниципальных) нужд	0420000220	200	00	00	444 265,00
392	Иные закупки товаров, работ и услуг для обеспечения государственных (муниципальных) нужд	0420000220	240	00	00	444 265,00
393	ЖИЛИЩНО-КОММУНАЛЬНОЕ ХОЗЯЙСТВО	0420000220	240	05	00	444 265,00
394	Благоустройство	0420000220	240	05	03	444 265,00
395	Реализация отдельных мер по обеспечению ограничения платы граждан за коммунальные услуги	0420075700	000	00	00	315 903 600,00
396	Иные бюджетные ассигнования	0420075700	800	00	00	315 903 600,00
397	Субсидии юридическим лицам (кроме некоммерческих организаций), индивидуальным предпринимателям, физическим лицам -производителям товаров, работ, услуг	0420075700	810	00	00	315 903 600,00
398	ЖИЛИЩНО-КОММУНАЛЬНОЕ ХОЗЯЙСТВО	0420075700	810	05	00	315 903 600,00
399	Коммунальное хозяйство	0420075700	810	05	02	315 903 600,00
400	Подпрограмма "Энергосбережение и повышение энергетической эффективности ЗАТО Железногорск"	0430000000	000	00	00	5 900 000,00
401	Информационное обеспечение мероприятий по энергосбережению и повышению энергетической эффективности	0430000010	000	00	00	100 000,00
402	Закупка товаров, работ и услуг для государственных (муниципальных) нужд	0430000010	200	00	00	100 000,00
403	Иные закупки товаров, работ и услуг для обеспечения государственных (муниципальных) нужд	0430000010	240	00	00	100 000,00
404	ОБЩЕГОСУДАРСТВЕННЫЕ ВОПРОСЫ	0430000010	240	01	00	100 000,00
405	Другие общегосударственные вопросы	0430000010	240	01	13	100 000,00
406	Установка общедомовых приборов учета тепловой энергии и горячей воды в многоквартирных жилых домах	0430000020	000	00	00	5 000 000,00
407	Закупка товаров, работ и услуг для государственных (муниципальных) нужд	0430000020	200	00	00	5 000 000,00
408	Иные закупки товаров, работ и услуг для обеспечения государственных (муниципальных) нужд	0430000020	240	00	00	5 000 000,00
409	ОБЩЕГОСУДАРСТВЕННЫЕ ВОПРОСЫ	0430000020	240	01	00	5 000 000,00
410	Другие общегосударственные вопросы	0430000020	240	01	13	5 000 000,00
411	Установка индивидуальных приборов учета горячей, холодной воды и электрической энергии в помещениях, находящихся в муниципальной собственности	0430000040	000	00	00	800 000,00
412	Закупка товаров, работ и услуг для государственных (муниципальных) нужд	0430000040	200	00	00	800 000,00
413	Иные закупки товаров, работ и услуг для обеспечения государственных (муниципальных) нужд	0430000040	240	00	00	800 000,00
414	ОБЩЕГОСУДАРСТВЕННЫЕ ВОПРОСЫ	0430000040	240	01	00	800 000,00
415	Другие общегосударственные вопросы	0430000040	240	01	13	800 000,00
416	Муниципальная программа "Защита населения и территории ЗАТО Железногорск от чрезвычайных ситуаций природного и техногенного характера"	0500000000	000	00	00	21 669 797,00
417	Подпрограмма "Подготовка населения и территории в области гражданской обороны, предупреждения и ликвидации чрезвычайных ситуаций"	0510000000	000	00	00	21 594 797,00
418	Поддержание в постоянной готовности сил и средств, предназначенных для предупреждения и локализации (ликвидации) возможных чрезвычайных ситуаций и минимизации их последствий	0510000010	000	00	00	8 875 979,00
419	Закупка товаров, работ и услуг для государственных (муниципальных) нужд	0510000010	200	00	00	8 873 579,00
420	Иные закупки товаров, работ и услуг для обеспечения государственных (муниципальных) нужд	0510000010	240	00	00	8 873 579,00
421	НАЦИОНАЛЬНАЯ БЕЗОПАСНОСТЬ И ПРАВООХРАНИТЕЛЬНАЯ ДЕЯТЕЛЬНОСТЬ	0510000010	240	03	00	8 873 579,00
422	Защита населения и территории от чрезвычайных ситуаций природного и техногенного характера, гражданская оборона	0510000010	240	03	09	8 873 579,00
423	Иные бюджетные ассигнования	0510000010	800	00	00	2 400,00
424	Уплата налогов, сборов и иных платежей	0510000010	850	00	00	2 400,00
425	НАЦИОНАЛЬНАЯ БЕЗОПАСНОСТЬ И ПРАВООХРАНИТЕЛЬНАЯ ДЕЯТЕЛЬНОСТЬ	0510000010	850	03	00	2 400,00
426	Защита населения и территории от чрезвычайных ситуаций природного и техногенного характера, гражданская оборона	0510000010	850	03	09	2 400,00
427	Оказание содействия в реализации мероприятий по защите населения от чрезвычайных ситуаций природного и техногенного характера	0510000020	000	00	00	12 718 818,00
428	Расходы на выплаты персоналу в целях обеспечения выполнения функций государственными (муниципальными) органами, казенными учреждениями, органами управления государственными внебюджетными фондами	0510000020	100	00	00	11 192 752,00
429	Расходы на выплаты персоналу казенных учреждений	0510000020	110	00	00	11 192 752,00
430	НАЦИОНАЛЬНАЯ БЕЗОПАСНОСТЬ И ПРАВООХРАНИТЕЛЬНАЯ ДЕЯТЕЛЬНОСТЬ	0510000020	110	03	00	11 192 752,00
431	Защита населения и территории от чрезвычайных ситуаций природного и техногенного характера, гражданская оборона	0510000020	110	03	09	11 192 752,00
432	Закупка товаров, работ и услуг для государственных (муниципальных) нужд	0510000020	200	00	00	1 524 066,00
433	Иные закупки товаров, работ и услуг для обеспечения государственных (муниципальных) нужд	0510000020	240	00	00	1 524 066,00
434	НАЦИОНАЛЬНАЯ БЕЗОПАСНОСТЬ И ПРАВООХРАНИТЕЛЬНАЯ ДЕЯТЕЛЬНОСТЬ	0510000020	240	03	00	1 524 066,00
435	Защита населения и территории от чрезвычайных ситуаций природного и техногенного характера, гражданская оборона	0510000020	240	03	09	1 524 066,00
436	Иные бюджетные ассигнования	0510000020	800	00	00	2 000,00
437	Уплата налогов, сборов и иных платежей	0510000020	850	00	00	2 000,00
438	НАЦИОНАЛЬНАЯ БЕЗОПАСНОСТЬ И ПРАВООХРАНИТЕЛЬНАЯ ДЕЯТЕЛЬНОСТЬ	0510000020	850	03	00	2 000,00
439	Защита населения и территории от чрезвычайных ситуаций природного и техногенного характера, гражданская оборона	0510000020	850	03	09	2 000,00
440	Подпрограмма "Обеспечение первичных мер пожарной безопасности на территории ЗАТО Железногорск"	0520000000	000	00	00	75 000,00
441	Проведение мероприятий противопожарной пропаганды	0520000010	000	00	00	75 000,00
442	Закупка товаров, работ и услуг для государственных (муниципальных) нужд	0520000010	200	00	00	75 000,00
443	Иные закупки товаров, работ и услуг для обеспечения государственных (муниципальных) нужд	0520000010	240	00	00	75 000,00
444	НАЦИОНАЛЬНАЯ БЕЗОПАСНОСТЬ И ПРАВООХРАНИТЕЛЬНАЯ ДЕЯТЕЛЬНОСТЬ	0520000010	240	03	00	75 000,00
445	Другие вопросы в области национальной безопасности и правоохранительной деятельности	0520000010	240	03	14	75 000,00
446	Муниципальная программа "Охрана окружающей среды, воспроизводство природных ресурсов на территории ЗАТО Железногорск"	0600000000	000	00	00	22 939 764,00
447	Подпрограмма "Обращение с отходами на территории ЗАТО Железногорск"	0610000000	000	00	00	12 027 903,00
448	Содержание и эксплуатация площадки временного накопления твердых коммунальных отходов ЗАТО Железногорск	0610000010	000	00	00	6 229 764,00
449	Закупка товаров, работ и услуг для государственных (муниципальных) нужд	0610000010	200	00	00	6 229 764,00
450	Иные закупки товаров, работ и услуг для обеспечения государственных (муниципальных) нужд	0610000010	240	00	00	6 229 764,00
451	ЖИЛИЩНО-КОММУНАЛЬНОЕ ХОЗЯЙСТВО	0610000010	240	05	00	6 229 764,00
452	Благоустройство	0610000010	240	05	03	6 229 764,00
453	Содержание и эксплуатация полигона ТБО, местонахождение: Красноярский край, ЗАТО Железногорск, пос. Подгорный	0610000020	000	00	00	4 067 249,00
454	Закупка товаров, работ и услуг для государственных (муниципальных) нужд	0610000020	200	00	00	4 067 249,00
455	Иные закупки товаров, работ и услуг для обеспечения государственных (муниципальных) нужд	0610000020	240	00	00	4 067 249,00
456	ЖИЛИЩНО-КОММУНАЛЬНОЕ ХОЗЯЙСТВО	0610000020	240	05	00	4 067 249,00
457	Благоустройство	0610000020	240	05	03	4 067 249,00
458	Ликвидация несанкционированных свалок и санитарная вырубка деревьев на территории ЗАТО Железногорск	0610000030	000	00	00	1 730 890,00
459	Закупка товаров, работ и услуг для государственных (муниципальных) нужд	0610000030	200	00	00	1 730 890,00
460	Иные закупки товаров, работ и услуг для обеспечения государственных (муниципальных) нужд	0610000030	240	00	00	1 730 890,00
461	ЖИЛИЩНО-КОММУНАЛЬНОЕ ХОЗЯЙСТВО	0610000030	240	05	00	1 730 890,00
462	Благоустройство	0610000030	240	05	03	1 730 890,00
463	Подпрограмма "Обеспечение благоприятной окружающей среды, улучшение социально-экономических условий проживания населения"	0620000000	000	00	00	2 758 900,00
464	Организация и проведение конкурса "Лучший сад"	0620000010	000	00	00	500 000,00
465	Предоставление субсидий бюджетным, автономным учреждениям и иным некоммерческим организациям	0620000010	600	00	00	500 000,00
466	Субсидии некоммерческим организациям (за исключением государственных (муниципальных) учреждений)	0620000010	630	00	00	500 000,00
467	ОБЩЕГОСУДАРСТВЕННЫЕ ВОПРОСЫ	0620000010	630	01	00	500 000,00
468	Другие общегосударственные вопросы	0620000010	630	01	13	500 000,00
469	Организация и проведение конкурса "Лучший гараж"	0620000020	000	00	00	500 000,00
470	Предоставление субсидий бюджетным, автономным учреждениям и иным некоммерческим организациям	0620000020	600	00	00	500 000,00
471	Субсидии некоммерческим организациям (за исключением государственных (муниципальных) учреждений)	0620000020	630	00	00	500 000,00
472	ОБЩЕГОСУДАРСТВЕННЫЕ ВОПРОСЫ	0620000020	630	01	00	500 000,00
473	Другие общегосударственные вопросы	0620000020	630	01	13	500 000,00
474	Организация и проведение конкурса "Лучший двор"	0620000030	000	00	00	500 000,00
475	Предоставление субсидий бюджетным, автономным учреждениям и иным некоммерческим организациям	0620000030	600	00	00	500 000,00
476	Субсидии некоммерческим организациям (за исключением государственных (муниципальных) учреждений)	0620000030	630	00	00	500 000,00
477	ОБЩЕГОСУДАРСТВЕННЫЕ ВОПРОСЫ	0620000030	630	01	00	500 000,00
478	Другие общегосударственные вопросы	0620000030	630	01	13	500 000,00
479	Выполнение отдельных государственных полномочий по организации проведения мероприятий по отлову и содержанию безнадзорных животных	0620075180	000	00	00	1 024 500,00
480	Закупка товаров, работ и услуг для государственных (муниципальных) нужд	0620075180	200	00	00	1 024 500,00
481	Иные закупки товаров, работ и услуг для обеспечения государственных (муниципальных) нужд	0620075180	240	00	00	1 024 500,00
482	ЖИЛИЩНО-КОММУНАЛЬНОЕ ХОЗЯЙСТВО	0620075180	240	05	00	1 024 500,00
483	Благоустройство	0620075180	240	05	03	1 024 500,00
484	Организация и проведение акарицидных обработок мест массового отдыха населения	0620075550	000	00	00	120 000,00
485	Закупка товаров, работ и услуг для государственных (муниципальных) нужд	0620075550	200	00	00	120 000,00
486	Иные закупки товаров, работ и услуг для обеспечения государственных (муниципальных) нужд	0620075550	240	00	00	120 000,00
487	ЖИЛИЩНО-КОММУНАЛЬНОЕ ХОЗЯЙСТВО	0620075550	240	05	00	120 000,00
488	Благоустройство	0620075550	240	05	03	120 000,00
489	Софинансирование расходов на организацию и проведение акарицидных обработок мест массового отдыха населения	06200S5550	000	00	00	114 400,00
490	Закупка товаров, работ и услуг для государственных (муниципальных) нужд	06200S5550	200	00	00	114 400,00
491	Иные закупки товаров, работ и услуг для обеспечения государственных (муниципальных) нужд	06200S5550	240	00	00	114 400,00
492	ЖИЛИЩНО-КОММУНАЛЬНОЕ ХОЗЯЙСТВО	06200S5550	240	05	00	114 400,00
493	Благоустройство	06200S5550	240	05	03	114 400,00
494	Подпрограмма "Охрана, защита и воспроизводство городских лесов, лесов особо охраняемых природных территорий, расположенных в границах ЗАТО Железногорск"	0630000000	000	00	00	8 152 961,00
495	Мероприятия по охране, защите и воспроизводству городских лесов, лесов особо охраняемых территорий, расположенных в границах ЗАТО Железногорск	0630000010	000	00	00	8 152 961,00
496	Предоставление субсидий бюджетным, автономным учреждениям и иным некоммерческим организациям	0630000010	600	00	00	8 152 961,00
497	Субсидии бюджетным учреждениям	0630000010	610	00	00	8 152 961,00
498	НАЦИОНАЛЬНАЯ ЭКОНОМИКА	0630000010	610	04	00	8 152 961,00
499	Лесное хозяйство	0630000010	610	04	07	8 152 961,00
500	Муниципальная программа "Безопасный город"	0700000000	000	00	00	570 000,00
501	Подпрограмма "Комплексные меры противодействия терроризму и экстремизму"	0710000000	000	00	00	90 000,00
502	Разработка и организация социальной антитеррористической рекламы и размещение в местах массового пребывания людей	0710000010	000	00	00	64 000,00
503	Закупка товаров, работ и услуг для государственных (муниципальных) нужд	0710000010	200	00	00	64 000,00
504	Иные закупки товаров, работ и услуг для обеспечения государственных (муниципальных) нужд	0710000010	240	00	00	64 000,00
505	ОБЩЕГОСУДАРСТВЕННЫЕ ВОПРОСЫ	0710000010	240	01	00	64 000,00
506	Другие общегосударственные вопросы	0710000010	240	01	13	64 000,00
507	Проведение антитеррористической профилактической акции "Семинар-практикум по антитеррористической подготовке с учащимися образовательных учреждений ЗАТО Железногорск"	0710000020	000	00	00	26 000,00
508	Закупка товаров, работ и услуг для государственных (муниципальных) нужд	0710000020	200	00	00	26 000,00
509	Иные закупки товаров, работ и услуг для обеспечения государственных (муниципальных) нужд	0710000020	240	00	00	26 000,00
510	ОБЩЕГОСУДАРСТВЕННЫЕ ВОПРОСЫ	0710000020	240	01	00	26 000,00
511	Другие общегосударственные вопросы	0710000020	240	01	13	26 000,00
512	Подпрограмма "Комплексные меры противодействия злоупотреблению наркотическими средствами и их незаконному обороту"	0720000000	000	00	00	480 000,00
513	Организация и проведение профилактических мероприятий антинаркотической направленности	0720000030	000	00	00	130 000,00
514	Предоставление субсидий бюджетным, автономным учреждениям и иным некоммерческим организациям	0720000030	600	00	00	130 000,00
515	Субсидии бюджетным учреждениям	0720000030	610	00	00	80 000,00
516	ОБРАЗОВАНИЕ	0720000030	610	07	00	50 000,00
517	Дополнительное образование детей	0720000030	610	07	03	50 000,00
518	КУЛЬТУРА, КИНЕМАТОГРАФИЯ	0720000030	610	08	00	30 000,00
519	Другие вопросы в области культуры, кинематографии	0720000030	610	08	04	30 000,00
520	Субсидии автономным учреждениям	0720000030	620	00	00	50 000,00
521	ФИЗИЧЕСКАЯ КУЛЬТУРА И СПОРТ	0720000030	620	11	00	50 000,00
522	Массовый спорт	0720000030	620	11	02	50 000,00
523	Создание условий для вовлечения граждан в антинаркотическую деятельность	0720000040	000	00	00	150 000,00

524	Предоставление субсидий бюджетным, автономным учреждениям и иным некоммерческим организациям	0720000040	600	00	00	150 000,00
525	Субсидии бюджетным учреждениям	0720000040	610	00	00	140 000,00
526	КУЛЬТУРА, КИНЕМАТОГРАФИЯ	0720000040	610	08	00	140 000,00
527	Другие вопросы в области культуры, кинематографии	0720000040	610	08	04	140 000,00
528	Субсидии автономным учреждениям	0720000040	620	00	00	10 000,00
529	ФИЗИЧЕСКАЯ КУЛЬТУРА И СПОРТ	0720000040	620	11	00	10 000,00
530	Массовый спорт	0720000040	620	11	02	10 000,00
531	Создание условий ограничения незаконного оборота наркотических средств	0720000050	000	00	00	200 000,00
532	Закупка товаров, работ и услуг для государственных (муниципальных) нужд	0720000050	200	00	00	200 000,00
533	Иные закупки товаров, работ и услуг для обеспечения государственных (муниципальных) нужд	0720000050	240	00	00	200 000,00
534	ОБЩЕГОСУДАРСТВЕННЫЕ ВОПРОСЫ	0720000050	240	01	00	200 000,00
535	Другие общегосударственные вопросы	0720000050	240	01	13	200 000,00
536	Муниципальная программа "Развитие культуры ЗАТО Железногорск"	0800000000	000	00	00	330 062 226,00
537	Подпрограмма "Культурное наследие"	0810000000	000	00	00	61 439 008,00
538	Оказание услуг и выполнение работ библиотекой	0810000060	000	00	00	43 835 635,00
539	Предоставление субсидий бюджетным, автономным учреждениям и иным некоммерческим организациям	0810000060	600	00	00	43 835 635,00
540	Субсидии бюджетным учреждениям	0810000060	610	00	00	43 835 635,00
541	КУЛЬТУРА, КИНЕМАТОГРАФИЯ	0810000060	610	08	00	43 835 635,00
542	Культура	0810000060	610	08	01	43 835 635,00
543	Оказание услуг и выполнение работ музейно-выставочным центром	0810000070	000	00	00	17 603 373,00
544	Предоставление субсидий бюджетным, автономным учреждениям и иным некоммерческим организациям	0810000070	600	00	00	17 603 373,00
545	Субсидии бюджетным учреждениям	0810000070	610	00	00	17 603 373,00
546	КУЛЬТУРА, КИНЕМАТОГРАФИЯ	0810000070	610	08	00	17 603 373,00
547	Культура	0810000070	610	08	01	17 603 373,00
548	Подпрограмма "Досуг, искусство и народное творчество"	0820000000	000	00	00	172 911 992,00
549	Выполнение работ по обеспечению проведения праздников на территории ЗАТО Железногорск	0820000090	000	00	00	8 413 000,00
550	Закупка товаров, работ и услуг для государственных (муниципальных) нужд	0820000090	200	00	00	8 413 000,00
551	Иные закупки товаров, работ и услуг для обеспечения государственных (муниципальных) нужд	0820000090	240	00	00	8 413 000,00
552	ОБЩЕГОСУДАРСТВЕННЫЕ ВОПРОСЫ	0820000090	240	01	00	8 413 000,00
553	Другие общегосударственные вопросы	0820000090	240	01	13	8 413 000,00
554	Оказание услуг и выполнение работ учреждениями театрального искусства	0820000130	000	00	00	57 597 825,00
555	Предоставление субсидий бюджетным, автономным учреждениям и иным некоммерческим организациям	0820000130	600	00	00	57 597 825,00
556	Субсидии бюджетным учреждениям	0820000130	610	00	00	57 597 825,00
557	КУЛЬТУРА, КИНЕМАТОГРАФИЯ	0820000130	610	08	00	57 597 825,00
558	Культура	0820000130	610	08	01	57 597 825,00
559	Оказание услуг и выполнение работ культурно - досуговыми учреждениями	0820000140	000	00	00	71 023 643,00
560	Предоставление субсидий бюджетным, автономным учреждениям и иным некоммерческим организациям	0820000140	600	00	00	71 023 643,00
561	Субсидии бюджетным учреждениям	0820000140	610	00	00	71 023 643,00
562	КУЛЬТУРА, КИНЕМАТОГРАФИЯ	0820000140	610	08	00	71 023 643,00
563	Культура	0820000140	610	08	01	71 023 643,00
564	Оказание услуг и выполнение работ парком культуры и отдыха	0820000150	000	00	00	35 877 524,00
565	Предоставление субсидий бюджетным, автономным учреждениям и иным некоммерческим организациям	0820000150	600	00	00	35 877 524,00
566	Субсидии автономным учреждениям	0820000150	620	00	00	35 877 524,00
567	КУЛЬТУРА, КИНЕМАТОГРАФИЯ	0820000150	620	08	00	35 877 524,00
568	Культура	0820000150	620	08	01	35 877 524,00
569	Подпрограмма "Обеспечение условий реализации программы и прочие мероприятия"	0830000000	000	00	00	89 385 227,00
570	Обеспечение реализации муниципальной программы	0830000020	000	00	00	6 611 695,00
571	Расходы на выплаты персоналу в целях обеспечения выполнения функций государственными (муниципальными) органами, казенными учреждениями, органами управления государственными внебюджетными фондами	0830000020	100	00	00	5 757 526,00
572	Расходы на выплаты персоналу казенных учреждений	0830000020	110	00	00	5 757 526,00
573	КУЛЬТУРА, КИНЕМАТОГРАФИЯ	0830000020	110	08	00	5 757 526,00
574	Культура	0830000020	110	08	01	5 757 526,00
575	Закупка товаров, работ и услуг для государственных (муниципальных) нужд	0830000020	200	00	00	854 169,00
576	Иные закупки товаров, работ и услуг для обеспечения государственных (муниципальных) нужд	0830000020	240	00	00	854 169,00
577	КУЛЬТУРА, КИНЕМАТОГРАФИЯ	0830000020	240	08	00	854 169,00
578	Культура	0830000020	240	08	01	854 169,00
579	Оказание услуг и выполнение работ учреждениями дополнительного образования в области культуры	0830000030	000	00	00	82 773 532,00
580	Предоставление субсидий бюджетным, автономным учреждениям и иным некоммерческим организациям	0830000030	600	00	00	82 773 532,00
581	Субсидии бюджетным учреждениям	0830000030	610	00	00	82 773 532,00
582	ОБРАЗОВАНИЕ	0830000030	610	07	00	82 773 532,00
583	Дополнительное образование детей	0830000030	610	07	03	82 773 532,00
584	Подпрограмма "Развитие архивного дела"	0840000000	000	00	00	6 325 999,00
585	Пополнение фондов архива и эффективное использование архивных документов	0840000010	000	00	00	6 325 999,00
586	Расходы на выплаты персоналу в целях обеспечения выполнения функций государственными (муниципальными) органами, казенными учреждениями, органами управления государственными внебюджетными фондами	0840000010	100	00	00	4 370 590,00
587	Расходы на выплаты персоналу казенных учреждений	0840000010	110	00	00	4 370 590,00
588	ОБЩЕГОСУДАРСТВЕННЫЕ ВОПРОСЫ	0840000010	110	01	00	4 370 590,00
589	Другие общегосударственные вопросы	0840000010	110	01	13	4 370 590,00
590	Закупка товаров, работ и услуг для государственных (муниципальных) нужд	0840000010	200	00	00	1 950 409,00
591	Иные закупки товаров, работ и услуг для обеспечения государственных (муниципальных) нужд	0840000010	240	00	00	1 950 409,00
592	ОБЩЕГОСУДАРСТВЕННЫЕ ВОПРОСЫ	0840000010	240	01	00	1 950 409,00
593	Другие общегосударственные вопросы	0840000010	240	01	13	1 950 409,00
594	Иные бюджетные ассигнования	0840000010	800	00	00	5 000,00
595	Уплата налогов, сборов и иных платежей	0840000010	850	00	00	5 000,00
596	ОБЩЕГОСУДАРСТВЕННЫЕ ВОПРОСЫ	0840000010	850	01	00	5 000,00
597	Другие общегосударственные вопросы	0840000010	850	01	13	5 000,00
598	Муниципальная программа "Развитие физической культуры и спорта в ЗАТО Железногорск"	0900000000	000	00	00	150 727 463,00
599	Подпрограмма "Развитие массовой физической культуры и спорта"	0910000000	000	00	00	63 890 808,00
600	Физкультурно-оздоровительное обслуживание	0910000010	000	00	00	53 321 501,00
601	Предоставление субсидий бюджетным, автономным учреждениям и иным некоммерческим организациям	0910000010	600	00	00	53 321 501,00
602	Субсидии автономным учреждениям	0910000010	620	00	00	53 321 501,00
603	ФИЗИЧЕСКАЯ КУЛЬТУРА И СПОРТ	0910000010	620	11	00	53 321 501,00
604	Массовый спорт	0910000010	620	11	02	53 321 501,00
605	Проведение официальных физкультурно-оздоровительных и спортивных мероприятий городского округа ЗАТО Железногорск	0910000020	000	00	00	2 400 000,00
606	Предоставление субсидий бюджетным, автономным учреждениям и иным некоммерческим организациям	0910000020	600	00	00	2 400 000,00
607	Субсидии автономным учреждениям	0910000020	620	00	00	2 400 000,00
608	ФИЗИЧЕСКАЯ КУЛЬТУРА И СПОРТ	0910000020	620	11	00	2 400 000,00
609	Массовый спорт	0910000020	620	11	02	2 400 000,00
610	Обеспечение участия спортивных сборных команд ЗАТО Железногорск в выездных спортивных соревнованиях и учебно-тренировочных сборах разного уровня: ведомственного, муниципального, регионального, всероссийского	0910000030	000	00	00	2 600 000,00
611	Предоставление субсидий бюджетным, автономным учреждениям и иным некоммерческим организациям	0910000030	600	00	00	2 600 000,00
612	Субсидии автономным учреждениям	0910000030	620	00	00	2 600 000,00
613	ФИЗИЧЕСКАЯ КУЛЬТУРА И СПОРТ	0910000030	620	11	00	2 600 000,00
614	Массовый спорт	0910000030	620	11	02	2 600 000,00
615	Оказание содействия в реализации мероприятий по развитию физической культуры и спорта в ЗАТО Железногорск	0910000060	000	00	00	5 569 307,00
616	Расходы на выплаты персоналу в целях обеспечения выполнения функций государственными (муниципальными) органами, казенными учреждениями, органами управления государственными внебюджетными фондами	0910000060	100	00	00	5 166 000,00
617	Расходы на выплаты персоналу казенных учреждений	0910000060	110	00	00	5 166 000,00
618	ФИЗИЧЕСКАЯ КУЛЬТУРА И СПОРТ	0910000060	110	11	00	5 166 000,00
619	Другие вопросы в области физической культуры и спорта	0910000060	110	11	05	5 166 000,00
620	Закупка товаров, работ и услуг для государственных (муниципальных) нужд	0910000060	200	00	00	393 307,00
621	Иные закупки товаров, работ и услуг для обеспечения государственных (муниципальных) нужд	0910000060	240	00	00	393 307,00
622	ФИЗИЧЕСКАЯ КУЛЬТУРА И СПОРТ	0910000060	240	11	00	393 307,00
623	Другие вопросы в области физической культуры и спорта	0910000060	240	11	05	393 307,00
624	Иные бюджетные ассигнования	0910000060	800	00	00	10 000,00
625	Уплата налогов, сборов и иных платежей	0910000060	850	00	00	10 000,00
626	ФИЗИЧЕСКАЯ КУЛЬТУРА И СПОРТ	0910000060	850	11	00	10 000,00
627	Другие вопросы в области физической культуры и спорта	0910000060	850	11	05	10 000,00
628	Подпрограмма "Предоставление дополнительного образования физкультурно-спортивной направленности и развитие детско-юношеского спорта"	0920000000	000	00	00	86 836 655,00
629	Оказание услуг (выполнение работ) учреждениями дополнительного образования физкультурно-спортивной направленности	0920000010	000	00	00	86 836 655,00
630	Предоставление субсидий бюджетным, автономным учреждениям и иным некоммерческим организациям	0920000010	600	00	00	86 836 655,00
631	Субсидии бюджетным учреждениям	0920000010	610	00	00	51 540 313,00
632	ОБРАЗОВАНИЕ	0920000010	610	07	00	51 540 313,00
633	Дополнительное образование детей	0920000010	610	07	03	51 540 313,00
634	Субсидии автономным учреждениям	0920000010	620	00	00	35 296 342,00
635	ОБРАЗОВАНИЕ	0920000010	620	07	00	35 296 342,00
636	Дополнительное образование детей	0920000010	620	07	03	35 296 342,00
637	Муниципальная программа "Молодежь ЗАТО Железногорск в XXI веке"	1000000000	000	00	00	15 561 193,00
638	Подпрограмма "Вовлечение молодежи ЗАТО Железногорск в социальную практику"	1010000000	000	00	00	14 049 193,00
639	Создание условий для трудовой занятости несовершеннолетних граждан ЗАТО Железногорск, организация работы муниципальных трудовых отрядов и профориентации молодежи	1010000010	000	00	00	6 693 999,00
640	Расходы на выплаты персоналу в целях обеспечения выполнения функций государственными (муниципальными) органами, казенными учреждениями, органами управления государственными внебюджетными фондами	1010000010	100	00	00	248 682,00
641	Расходы на выплаты персоналу казенных учреждений	1010000010	110	00	00	248 682,00
642	ОБРАЗОВАНИЕ	1010000010	110	07	00	248 682,00
643	Молодежная политика	1010000010	110	07	07	248 682,00
644	Предоставление субсидий бюджетным, автономным учреждениям и иным некоммерческим организациям	1010000010	600	00	00	6 445 317,00
645	Субсидии бюджетным учреждениям	1010000010	610	00	00	5 844 981,00
646	ОБРАЗОВАНИЕ	1010000010	610	07	00	5 844 981,00
647	Молодежная политика	1010000010	610	07	07	5 844 981,00
648	Субсидии автономным учреждениям	1010000010	620	00	00	600 336,00
649	ОБРАЗОВАНИЕ	1010000010	620	07	00	600 336,00
650	Молодежная политика	1010000010	620	07	07	600 336,00
651	Присуждение и организация выплаты Городской молодежной премии за достижения в области социально-экономического развития ЗАТО Железногорск	1010000030	000	00	00	101 000,00
652	Закупка товаров, работ и услуг для государственных (муниципальных) нужд	1010000030	200	00	00	1 000,00
653	Иные закупки товаров, работ и услуг для обеспечения государственных (муниципальных) нужд	1010000030	240	00	00	1 000,00
654	ОБРАЗОВАНИЕ	1010000030	240	07	00	1 000,00
655	Молодежная политика	1010000030	240	07	07	1 000,00
656	Социальное обеспечение и иные выплаты населению	1010000030	300	00	00	100 000,00
657	Премии и гранты	1010000030	350	00	00	100 000,00
658	ОБРАЗОВАНИЕ	1010000030	350	07	00	100 000,00
659	Молодежная политика	1010000030	350	07	07	100 000,00
660	Организация и осуществление мероприятий по работе с молодежью	1010000070	000	00	00	5 635 094,00
661	Расходы на выплаты персоналу в целях обеспечения выполнения функций государственными (муниципальными) органами, казенными учреждениями, органами управления государственными внебюджетными фондами	1010000070	100	00	00	4 089 918,00
662	Расходы на выплаты персоналу казенных учреждений	1010000070	110	00	00	4 089 918,00
663	ОБРАЗОВАНИЕ	1010000070	110	07	00	4 089 918,00
664	Молодежная политика	1010000070	110	07	07	4 089 918,00
665	Закупка товаров, работ и услуг для государственных (муниципальных) нужд	1010000070	200	00	00	1 539 176,00
666	Иные закупки товаров, работ и услуг для обеспечения государственных (муниципальных) нужд	1010000070	240	00	00	1 539 176,00
667	ОБРАЗОВАНИЕ	1010000070	240	07	00	1 539 176,00
668	Молодежная политика	1010000070	240	07	07	1 539 176,00
669	Иные бюджетные ассигнования	1010000070	800	00	00	6 000,00
670	Уплата налогов, сборов и иных платежей	1010000070	850	00	00	6 000,00
671	ОБРАЗОВАНИЕ	1010000070	850	07	00	6 000,00
672	Молодежная политика	1010000070	850	07	07	6 000,00
673	Предоставление грантов в форме субсидий физическим лицам в возрасте от 14 до 30 лет на реализацию молодежных социальных проектов на конкурсной основе	1010000090	000	00	00	100 000,00
674	Иные бюджетные ассигнования	1010000090	800	00	00	100 000,00
675	Субсидии юридическим лицам (кроме некоммерческих организаций), индивидуальным предпринимателям, физическим лицам -производителям товаров, работ, услуг	1010000090	810	00	00	100 000,00
676	ОБРАЗОВАНИЕ	1010000090	810	07	00	100 000,00
677	Молодежная политика	1010000090	810	07	07	100 000,00
678	Поддержка деятельности муниципальных молодежных центров	1010074560	000	00	00	1 381 000,00
679	Закупка товаров, работ и услуг для государственных (муниципальных) нужд	1010074560	200	00	00	1 381 000,00
680	Иные закупки товаров, работ и услуг для обеспечения государственных (муниципальных) нужд	1010074560	240	00	00	1 381 000,00
681	ОБРАЗОВАНИЕ	1010074560	240	07	00	1 381 000,00
682	Молодежная политика	1010074560	240	07	07	1 381 000,00
683	Софинансирование субсидии на поддержку деятельности муниципальных молодежных центров	10100S4560	000	00	00	138 100,00
684	Закупка товаров, работ и услуг для государственных (муниципальных) нужд	10100S4560	200	00	00	138 100,00
685	Иные закупки товаров, работ и услуг для обеспечения государственных (муниципальных) нужд	10100S4560	240	00	00	138 100,00
686	ОБРАЗОВАНИЕ	10100S4560	240	07	00	138 100,00
687	Молодежная политика	10100S4560	240	07	07	138 100,00
688	Подпрограмма "Обеспечение жильем молодых семей ЗАТО Железногорск"	1030000000	000	00	00	1 512 000,00
689	Расходы на предоставление социальных выплат молодым семьям на приобретение (строительство) жилья	10300L0200	000	00	00	1 512 000,00
690	Социальное обеспечение и иные выплаты населению	10300L0200	300	00	00	1 512 000,00
691	Социальные выплаты гражданам, кроме публичных нормативных социальных выплат	10300L0200	320	00	00	1 512 000,00
692	СОЦИАЛЬНАЯ ПОЛИТИКА	10300L0200	320	10	00	1 512 000,00
693	Социальное обеспечение населения	10300L0200	320	10	03	1 512 000,00
694	Муниципальная программа "Развитие инвестиционной, инновационной деятельности, малого и среднего предпринимательства на территории ЗАТО Железногорск"	1100000000	000	00	00	1 500 000,00
695	Подпрограмма "Оказание финансовой поддержки субъектам малого и (или) среднего предпринимательства, осуществляющим приоритетные виды деятельности"	1110000000	000	00	00	1 500 000,00
696	Субсидии вновь созданным субъектам малого предпринимательства на возмещение части расходов, связанных с приобретением и созданием основных средств и началом коммерческой деятельности	1110000010	000	00	00	300 000,00
697	Иные бюджетные ассигнования	1110000010	800	00	00	300 000,00
698	Субсидии юридическим лицам (кроме некоммерческих организаций), индивидуальным предпринимателям, физическим лицам -производителям товаров, работ, услуг	1110000010	810	00	00	300 000,00
699	НАЦИОНАЛЬНАЯ ЭКОНОМИКА	1110000010	810	04	00	300 000,00
700	Другие вопросы в области национальной экономики	1110000010	810	04	12	300 000,00
701	Субсидии субъектам малого и среднего предпринимательства на субсидирование части затрат, связанных с уплатой процентов по кредитам, привлеченным в российских кредитных организациях на строительство (реконструкцию) для собственных нужд производственных зданий, строений и сооружений либо приобретение оборудования в целях создания и (или) развития либо модернизации производства товаров (работ, услуг)	1110000020	000	00	00	200 000,00
702	Иные бюджетные ассигнования	1110000020	800	00	00	200 000,00
703	Субсидии юридическим лицам (кроме некоммерческих организаций), индивидуальным предпринимателям, физическим лицам -производителям товаров, работ, услуг	1110000020	810	00	00	200 000,00
704	НАЦИОНАЛЬНАЯ ЭКОНОМИКА	1110000020	810	04	00	200 000,00
705	Другие вопросы в области национальной экономики	1110000020	810	04	12	200 000,00
706	Субсидии субъектам малого и среднего предпринимательства, являющимся резидентами промышленного парка на территории г. Железногорска, на субсидирование части затрат на уплату арендной платы за земельные участки (объекты недвижимости), расположенные на территории промышленного парка	1110000040	000	00	00	300 000,00
707	Иные бюджетные ассигнования	1110000040	800	00	00	300 000,00
708	Субсидии юридическим лицам (кроме некоммерческих организаций), индивидуальным предпринимателям, физическим лицам -производителям товаров, работ, услуг	1110000040	810	00	00	300 000,00
709	НАЦИОНАЛЬНАЯ ЭКОНОМИКА	1110000040	810	04	00	300 000,00
710	Другие вопросы в области национальной экономики	1110000040	810	04	12	300 000,00
711	Субсидии на субсидирование части затрат субъектов малого и среднего предпринимательства, связанных с уплатой первого взноса (аванса) при заключении договора (договоров) лизинга оборудования и части затрат, связанных с уплатой лизинговых платежей по договору (договорам) лизинга, заключенному с российскими лизинговыми организациями в целях создания и (или) развития либо модернизации производства товаров (работ, услуг)	1110000050	000	00	00	400 000,00
712	Иные бюджетные ассигнования	1110000050	800	00	00	400 000,00
713	Субсидии юридическим лицам (кроме некоммерческих организаций), индивидуальным предпринимателям, физическим лицам -производителям товаров, работ, услуг	1110000050	810	00	00	400 000,00
714	НАЦИОНАЛЬНАЯ ЭКОНОМИКА	1110000050	810	04	00	400 000,00
715	Другие вопросы в области национальной экономики	1110000050	810	04	12	400 000,00
716	Субсидии на субсидирование части затрат субъектов малого и среднего предпринимательства, связанных с приобретением оборудования в целях создания и (или) развития либо модернизации производства товаров (работ, услуг)	1110000060	000	00	00	300 000,00
717	Иные бюджетные ассигнования	1110000060	800	00	00	300 000,00
718	Субсидии юридическим лицам (кроме некоммерческих организаций), индивидуальным предпринимателям, физическим лицам -производителям товаров, работ, услуг	1110000060	810	00	00	300 000,00
719	НАЦИОНАЛЬНАЯ ЭКОНОМИКА	1110000060	810	04	00	300 000,00
720	Другие вопросы в области национальной экономики	1110000060	810	04	12	300 000,00
721	Муниципальная программа "Развитие транспортной системы, содержание и благоустройство территории ЗАТО Железногорск"	1200000000	000	00	00	264 373 956,00
722	Подпрограмма "Осуществление дорожной деятельности в отношении автомобильных дорог местного значения"	1210000000	000	00	00	83 496 839,00
723	Софинансирование расходов на содержание автомобильных дорог общего пользования местного значения муниципальных районов, городских округов, городских и сельских поселений за счет средств муниципального дорожного фонда	12100S393A	000	00	00	83 496 839,00
724	Закупка товаров, работ и услуг для государственных (муниципальных) нужд	12100S393A	200	00	00	83 496 839,00
725	Иные закупки товаров, работ и услуг для обеспечения государственных (муниципальных) нужд	12100S393A	240	00	00	83 496 839,00
726	НАЦИОНАЛЬНАЯ ЭКОНОМИКА	12100S393A	240	04	00	83 496 839,00
727	Дорожное хозяйство (дорожные фонды)	12100S393A	240	04	09	83 496 839,00
728	Подпрограмма "Повышение безопасности дорожного движения на дорогах общего пользования местного значения"	1220000000	000	00	00	1 370 000,00
729	Временное перемещение, хранение, оценка и утилизация брошенных и бесхозяйных транспортных средств на территории ЗАТО Железногорск	1220000010	000	00	00	200 000,00
730	Закупка товаров, работ и услуг для государственных (муниципальных) нужд	1220000010	200	00	00	200 000,00
731	Иные закупки товаров, работ и услуг для обеспечения государственных (муниципальных) нужд	1220000010	240	00	00	200 000,00
732	ЖИЛИЩНО-КОММУНАЛЬНОЕ ХОЗЯЙСТВО	1220000010	240	05	00	200 000,00
733	Благоустройство	1220000010	240	05	03	200 000,00
734	Проведение конкурсов по тематике "Безопасность дорожного движения в ЗАТО Железногорск"	1220000020	000	00	00	80 000,00
735	Закупка товаров, работ и услуг для государственных (муниципальных) нужд	1220000020	200	00	00	80 000,00
736	Иные закупки товаров, работ и услуг для обеспечения государственных (муниципальных) нужд	1220000020	240	00	00	80 000,00
737	ОБЩЕГОСУДАРСТВЕННЫЕ ВОПРОСЫ	1220000020	240	01	00	80 000,00
738	Другие общегосударственные вопросы	1220000020	240	01	13	80 000,00

739	Организация социальной рекламы и печатной продукции по безопасности дорожного движения	1220000030	000	00	00	90 000,00
740	Закупка товаров, работ и услуг для государственных (муниципальных) нужд	1220000030	200	00	00	90 000,00
741	Иные закупки товаров, работ и услуг для обеспечения государственных (муниципальных) нужд	1220000030	240	00	00	90 000,00
742	ОБЩЕГОСУДАРСТВЕННЫЕ ВОПРОСЫ	1220000030	240	01	00	90 000,00
743	Другие общегосударственные вопросы	1220000030	240	01	13	90 000,00
744	Уплата административных штрафов и иных платежей	1220000040	000	00	00	1 000 000,00
745	Иные бюджетные ассигнования	1220000040	800	00	00	1 000 000,00
746	Уплата налогов, сборов и иных платежей	1220000040	850	00	00	1 000 000,00
747	ОБЩЕГОСУДАРСТВЕННЫЕ ВОПРОСЫ	1220000040	850	01	00	1 000 000,00
748	Другие общегосударственные вопросы	1220000040	850	01	13	1 000 000,00
749	Подпрограмма "Создание условий для предоставления транспортных услуг населению и организация транспортного обслуживания населения"	1230000000	000	00	00	89 156 000,00
750	Организация регулярных перевозок пассажирским автомобильным транспортом по муниципальным маршрутам	1230000040	000	00	00	89 156 000,00
751	Закупка товаров, работ и услуг для государственных (муниципальных) нужд	1230000040	200	00	00	89 156 000,00
752	Иные закупки товаров, работ и услуг для обеспечения государственных (муниципальных) нужд	1230000040	240	00	00	89 156 000,00
753	НАЦИОНАЛЬНАЯ ЭКОНОМИКА	1230000040	240	04	00	89 156 000,00
754	Транспорт	1230000040	240	04	08	89 156 000,00
755	Подпрограмма "Организация благоустройства территории"	1240000000	000	00	00	90 351 117,00
756	Содержание сетей уличного освещения	1240000010	000	00	00	47 859 866,00
757	Закупка товаров, работ и услуг для государственных (муниципальных) нужд	1240000010	200	00	00	19 215 000,00
758	Иные закупки товаров, работ и услуг для обеспечения государственных (муниципальных) нужд	1240000010	240	00	00	19 215 000,00
759	ЖИЛИЩНО-КОММУНАЛЬНОЕ ХОЗЯЙСТВО	1240000010	240	05	00	19 215 000,00
760	Благоустройство	1240000010	240	05	03	19 215 000,00
761	Иные бюджетные ассигнования	1240000010	800	00	00	28 644 866,00
762	Субсидии юридическим лицам (кроме некоммерческих организаций), индивидуальным предпринимателям, физическим лицам -производителям товаров, работ, услуг	1240000010	810	00	00	28 644 866,00
763	ЖИЛИЩНО-КОММУНАЛЬНОЕ ХОЗЯЙСТВО	1240000010	810	05	00	28 644 866,00
764	Благоустройство	1240000010	810	05	03	28 644 866,00
765	Содержание прочих объектов благоустройства	1240000020	000	00	00	13 275 876,00
766	Закупка товаров, работ и услуг для государственных (муниципальных) нужд	1240000020	200	00	00	186 000,00
767	Иные закупки товаров, работ и услуг для обеспечения государственных (муниципальных) нужд	1240000020	240	00	00	186 000,00
768	ЖИЛИЩНО-КОММУНАЛЬНОЕ ХОЗЯЙСТВО	1240000020	240	05	00	186 000,00
769	Благоустройство	1240000020	240	05	03	186 000,00
770	Иные бюджетные ассигнования	1240000020	800	00	00	13 089 876,00
771	Субсидии юридическим лицам (кроме некоммерческих организаций), индивидуальным предпринимателям, физическим лицам -производителям товаров, работ, услуг	1240000020	810	00	00	13 089 876,00
772	ЖИЛИЩНО-КОММУНАЛЬНОЕ ХОЗЯЙСТВО	1240000020	810	05	00	13 089 876,00
773	Благоустройство	1240000020	810	05	03	13 089 876,00
774	Благоустройство мест массового отдыха населения	1240000030	000	00	00	325 995,00
775	Закупка товаров, работ и услуг для государственных (муниципальных) нужд	1240000030	200	00	00	325 995,00
776	Иные закупки товаров, работ и услуг для обеспечения государственных (муниципальных) нужд	1240000030	240	00	00	325 995,00
777	ЖИЛИЩНО-КОММУНАЛЬНОЕ ХОЗЯЙСТВО	1240000030	240	05	00	325 995,00
778	Благоустройство	1240000030	240	05	03	325 995,00
779	Демонтаж, хранение или в необходимых случаях уничтожение рекламных конструкций, установленных и (или) эксплуатируемых без разрешений, срок действия которых не истек	1240000060	000	00	00	100 000,00
780	Закупка товаров, работ и услуг для государственных (муниципальных) нужд	1240000060	200	00	00	100 000,00
781	Иные закупки товаров, работ и услуг для обеспечения государственных (муниципальных) нужд	1240000060	240	00	00	100 000,00
782	ЖИЛИЩНО-КОММУНАЛЬНОЕ ХОЗЯЙСТВО	1240000060	240	05	00	100 000,00
783	Благоустройство	1240000060	240	05	03	100 000,00
784	Содержание территорий общего пользования	1240000070	000	00	00	28 789 380,00
785	Закупка товаров, работ и услуг для государственных (муниципальных) нужд	1240000070	200	00	00	28 789 380,00
786	Иные закупки товаров, работ и услуг для обеспечения государственных (муниципальных) нужд	1240000070	240	00	00	28 789 380,00
787	ЖИЛИЩНО-КОММУНАЛЬНОЕ ХОЗЯЙСТВО	1240000070	240	05	00	28 789 380,00
788	Благоустройство	1240000070	240	05	03	28 789 380,00
789	Муниципальная программа "Развитие муниципальной службы в ЗАТО Железногорск"	1300000000	000	00	00	500 000,00
790	Получение дополнительного профессионального образования муниципальными служащими Администрации ЗАТО г. Железногорск	1300000040	000	00	00	500 000,00
791	Закупка товаров, работ и услуг для государственных (муниципальных) нужд	1300000040	200	00	00	500 000,00
792	Иные закупки товаров, работ и услуг для обеспечения государственных (муниципальных) нужд	1300000040	240	00	00	500 000,00
793	ОБЩЕГОСУДАРСТВЕННЫЕ ВОПРОСЫ	1300000040	240	01	00	500 000,00
794	Функционирование Правительства Российской Федерации, высших исполнительных органов государственной власти субъектов Российской Федерации, местных администраций	1300000040	240	01	04	500 000,00
795	Муниципальная программа "Управление муниципальным имуществом ЗАТО Железногорск"	1400000000	000	00	00	69 302 938,00
796	Подпрограмма "Управление объектами Муниципальной казны ЗАТО Железногорск"	1410000000	000	00	00	56 190 259,00
797	Инвентаризация и паспортизация объектов Муниципальной казны ЗАТО Железногорск и бесхозяйных объектов	1410000010	000	00	00	700 000,00
798	Закупка товаров, работ и услуг для государственных (муниципальных) нужд	1410000010	200	00	00	700 000,00
799	Иные закупки товаров, работ и услуг для обеспечения государственных (муниципальных) нужд	1410000010	240	00	00	700 000,00
800	ОБЩЕГОСУДАРСТВЕННЫЕ ВОПРОСЫ	1410000010	240	01	00	700 000,00
801	Другие общегосударственные вопросы	1410000010	240	01	13	700 000,00
802	Обеспечение приватизации муниципального имущества	1410000020	000	00	00	164 800,00
803	Закупка товаров, работ и услуг для государственных (муниципальных) нужд	1410000020	200	00	00	164 800,00
804	Иные закупки товаров, работ и услуг для обеспечения государственных (муниципальных) нужд	1410000020	240	00	00	164 800,00
805	ОБЩЕГОСУДАРСТВЕННЫЕ ВОПРОСЫ	1410000020	240	01	00	164 800,00
806	Другие общегосударственные вопросы	1410000020	240	01	13	164 800,00
807	Оценка рыночной стоимости муниципального имущества	1410000030	000	00	00	543 300,00
808	Закупка товаров, работ и услуг для государственных (муниципальных) нужд	1410000030	200	00	00	543 300,00
809	Иные закупки товаров, работ и услуг для обеспечения государственных (муниципальных) нужд	1410000030	240	00	00	543 300,00
810	ОБЩЕГОСУДАРСТВЕННЫЕ ВОПРОСЫ	1410000030	240	01	00	543 300,00
811	Другие общегосударственные вопросы	1410000030	240	01	13	543 300,00
812	Содержание муниципального жилого фонда, в том числе взносы на капитальный ремонт общего имущества в многоквартирном доме	1410000040	000	00	00	10 281 100,00
813	Закупка товаров, работ и услуг для государственных (муниципальных) нужд	1410000040	200	00	00	10 281 100,00
814	Иные закупки товаров, работ и услуг для обеспечения государственных (муниципальных) нужд	1410000040	240	00	00	10 281 100,00
815	ОБЩЕГОСУДАРСТВЕННЫЕ ВОПРОСЫ	1410000040	240	01	00	10 281 100,00
816	Другие общегосударственные вопросы	1410000040	240	01	13	10 281 100,00
817	Организация содержания и сохранности объектов Муниципальной казны ЗАТО Железногорск, свободных от прав третьих лиц	1410000050	000	00	00	15 555 464,00
818	Расходы на выплаты персоналу в целях обеспечения выполнения функций государственными (муниципальными) органами, казенными учреждениями, органами управления государственными внебюджетными фондами	1410000050	100	00	00	2 302 586,00
819	Расходы на выплаты персоналу казенных учреждений	1410000050	110	00	00	2 302 586,00
820	ОБЩЕГОСУДАРСТВЕННЫЕ ВОПРОСЫ	1410000050	110	01	00	2 302 586,00
821	Другие общегосударственные вопросы	1410000050	110	01	13	2 302 586,00
822	Закупка товаров, работ и услуг для государственных (муниципальных) нужд	1410000050	200	00	00	13 252 878,00
823	Иные закупки товаров, работ и услуг для обеспечения государственных (муниципальных) нужд	1410000050	240	00	00	13 252 878,00
824	ОБЩЕГОСУДАРСТВЕННЫЕ ВОПРОСЫ	1410000050	240	01	00	13 252 878,00
825	Другие общегосударственные вопросы	1410000050	240	01	13	13 252 878,00
826	Организация содержания и сохранности арендного фонда Муниципальной казны ЗАТО Железногорск, в том числе взносы на капитальный ремонт общего имущества в многоквартирном доме	1410000060	000	00	00	20 274 294,00
827	Расходы на выплаты персоналу в целях обеспечения выполнения функций государственными (муниципальными) органами, казенными учреждениями, органами управления государственными внебюджетными фондами	1410000060	100	00	00	6 948 106,00
828	Расходы на выплаты персоналу казенных учреждений	1410000060	110	00	00	6 948 106,00
829	ОБЩЕГОСУДАРСТВЕННЫЕ ВОПРОСЫ	1410000060	110	01	00	6 948 106,00
830	Другие общегосударственные вопросы	1410000060	110	01	13	6 948 106,00
831	Закупка товаров, работ и услуг для государственных (муниципальных) нужд	1410000060	200	00	00	13 326 188,00
832	Иные закупки товаров, работ и услуг для обеспечения государственных (муниципальных) нужд	1410000060	240	00	00	13 326 188,00
833	ОБЩЕГОСУДАРСТВЕННЫЕ ВОПРОСЫ	1410000060	240	01	00	13 326 188,00
834	Другие общегосударственные вопросы	1410000060	240	01	13	13 326 188,00
835	Уплата административных штрафов и прочих платежей	1410000110	000	00	00	1 000 000,00
836	Иные бюджетные ассигнования	1410000110	800	00	00	1 000 000,00
837	Исполнение судебных актов	1410000110	830	00	00	1 000 000,00
838	ОБЩЕГОСУДАРСТВЕННЫЕ ВОПРОСЫ	1410000110	830	01	00	1 000 000,00
839	Другие общегосударственные вопросы	1410000110	830	01	13	1 000 000,00
840	Руководство и управление в сфере установленных функций органов местного самоуправления в рамках подпрограммы "Управление объектами Муниципальной казны ЗАТО Железногорск"	1410000210	000	00	00	7 671 301,00
841	Расходы на выплаты персоналу в целях обеспечения выполнения функций государственными (муниципальными) органами, казенными учреждениями, органами управления государственными внебюджетными фондами	1410000210	100	00	00	7 671 301,00
842	Расходы на выплаты персоналу государственных (муниципальных) органов	1410000210	120	00	00	7 671 301,00
843	ОБЩЕГОСУДАРСТВЕННЫЕ ВОПРОСЫ	1410000210	120	01	00	7 671 301,00
844	Другие общегосударственные вопросы	1410000210	120	01	13	7 671 301,00
845	Подпрограмма "Развитие земельных отношений на территории ЗАТО Железногорск"	1420000000	000	00	00	13 112 679,00
846	Организация и проведение работ по землеустройству	1420000010	000	00	00	2 721 838,00
847	Закупка товаров, работ и услуг для государственных (муниципальных) нужд	1420000010	200	00	00	2 721 838,00
848	Иные закупки товаров, работ и услуг для обеспечения государственных (муниципальных) нужд	1420000010	240	00	00	2 721 838,00
849	НАЦИОНАЛЬНАЯ ЭКОНОМИКА	1420000010	240	04	00	2 721 838,00
850	Другие вопросы в области национальной экономики	1420000010	240	04	12	2 721 838,00
851	Оказание содействия в реализации мероприятий по развитию земельных отношений на территории ЗАТО Железногорск	1420000020	000	00	00	10 390 841,00
852	Расходы на выплаты персоналу в целях обеспечения выполнения функций государственными (муниципальными) органами, казенными учреждениями, органами управления государственными внебюджетными фондами	1420000020	100	00	00	8 756 925,00
853	Расходы на выплаты персоналу казенных учреждений	1420000020	110	00	00	8 756 925,00
854	ОБЩЕГОСУДАРСТВЕННЫЕ ВОПРОСЫ	1420000020	110	01	00	8 756 925,00
855	Другие общегосударственные вопросы	1420000020	110	01	13	8 756 925,00
856	Закупка товаров, работ и услуг для государственных (муниципальных) нужд	1420000020	200	00	00	1 633 066,00
857	Иные закупки товаров, работ и услуг для обеспечения государственных (муниципальных) нужд	1420000020	240	00	00	1 633 066,00
858	ОБЩЕГОСУДАРСТВЕННЫЕ ВОПРОСЫ	1420000020	240	01	00	1 633 066,00
859	Другие общегосударственные вопросы	1420000020	240	01	13	1 633 066,00
860	Иные бюджетные ассигнования	1420000020	800	00	00	850,00
861	Уплата налогов, сборов и иных платежей	1420000020	850	00	00	850,00
862	ОБЩЕГОСУДАРСТВЕННЫЕ ВОПРОСЫ	1420000020	850	01	00	850,00
863	Другие общегосударственные вопросы	1420000020	850	01	13	850,00
864	Муниципальная программа "Гражданское общество-ЗАТО Железногорск"	1500000000	000	00	00	19 231 099,00
865	Муниципальная программа "Гражданское общество-ЗАТО Железногорск"	1500000000	000	00	00	17 141 699,00
866	Подготовка и публикация официальных материалов в газете	1500000010	000	00	00	10 041 699,00
867	Расходы на выплаты персоналу в целях обеспечения выполнения функций государственными (муниципальными) органами, казенными учреждениями, органами управления государственными внебюджетными фондами	1500000010	100	00	00	4 734 028,00
868	Расходы на выплаты персоналу казенных учреждений	1500000010	110	00	00	4 734 028,00
869	СРЕДСТВА МАССОВОЙ ИНФОРМАЦИИ	1500000010	110	12	00	4 734 028,00
870	Периодическая печать и издательства	1500000010	110	12	02	4 734 028,00
871	Закупка товаров, работ и услуг для государственных (муниципальных) нужд	1500000010	200	00	00	5 302 671,00
872	Иные закупки товаров, работ и услуг для обеспечения государственных (муниципальных) нужд	1500000010	240	00	00	5 302 671,00
873	СРЕДСТВА МАССОВОЙ ИНФОРМАЦИИ	1500000010	240	12	00	5 302 671,00
874	Периодическая печать и издательства	1500000010	240	12	02	5 302 671,00
875	Иные бюджетные ассигнования	1500000010	800	00	00	5 000,00
876	Уплата налогов, сборов и иных платежей	1500000010	850	00	00	5 000,00
877	СРЕДСТВА МАССОВОЙ ИНФОРМАЦИИ	1500000010	850	12	00	5 000,00
878	Периодическая печать и издательства	1500000010	850	12	02	5 000,00
879	Подготовка и выпуск периодического печатного издания	1500000020	000	00	00	7 100 000,00
880	Расходы на выплаты персоналу в целях обеспечения выполнения функций государственными (муниципальными) органами, казенными учреждениями, органами управления государственными внебюджетными фондами	1500000020	100	00	00	4 512 871,00
881	Расходы на выплаты персоналу казенных учреждений	1500000020	110	00	00	4 512 871,00
882	СРЕДСТВА МАССОВОЙ ИНФОРМАЦИИ	1500000020	110	12	00	4 512 871,00
883	Периодическая печать и издательства	1500000020	110	12	02	4 512 871,00
884	Закупка товаров, работ и услуг для государственных (муниципальных) нужд	1500000020	200	00	00	2 587 129,00
885	Иные закупки товаров, работ и услуг для обеспечения государственных (муниципальных) нужд	1500000020	240	00	00	2 587 129,00
886	СРЕДСТВА МАССОВОЙ ИНФОРМАЦИИ	1500000020	240	12	00	2 587 129,00
887	Периодическая печать и издательства	1500000020	240	12	02	2 587 129,00
888	Подпрограмма "Содействие в реализации гражданских инициатив и поддержка социально ориентированных некоммерческих организаций"	1510000000	000	00	00	2 089 400,00
889	Предоставление субсидий социально ориентированным некоммерческим организациям на конкурсной основе на финансирование расходов, связанных с реализацией ими социально значимых проектов	1510000010	000	00	00	600 000,00
890	Предоставление субсидий бюджетным, автономным учреждениям и иным некоммерческим организациям	1510000010	600	00	00	600 000,00
891	Субсидии некоммерческим организациям (за исключением государственных (муниципальных) учреждений)	1510000010	630	00	00	600 000,00
892	ОБЩЕГОСУДАРСТВЕННЫЕ ВОПРОСЫ	1510000010	630	01	00	600 000,00
893	Другие общегосударственные вопросы	1510000010	630	01	13	600 000,00
894	Содействие в подготовке и повышении квалификации сотрудников и добровольцев социально ориентированных некоммерческих организаций	1510000020	000	00	00	57 400,00
895	Закупка товаров, работ и услуг для государственных (муниципальных) нужд	1510000020	200	00	00	57 400,00
896	Иные закупки товаров, работ и услуг для обеспечения государственных (муниципальных) нужд	1510000020	240	00	00	57 400,00
897	ОБЩЕГОСУДАРСТВЕННЫЕ ВОПРОСЫ	1510000020	240	01	00	57 400,00
898	Другие общегосударственные вопросы	1510000020	240	01	13	57 400,00
899	Реализация мероприятий по созданию и обеспечению деятельности муниципального ресурсного центра	1510000040	000	00	00	60 000,00
900	Закупка товаров, работ и услуг для государственных (муниципальных) нужд	1510000040	200	00	00	60 000,00
901	Иные закупки товаров, работ и услуг для обеспечения государственных (муниципальных) нужд	1510000040	240	00	00	60 000,00
902	ОБРАЗОВАНИЕ	1510000040	240	07	00	60 000,00
903	Молодежная политика	1510000040	240	07	07	60 000,00
904	Культурно-досуговые мероприятия с участием общественных объединений граждан с ограниченными возможностями здоровья	1510000060	000	00	00	437 600,00
905	Закупка товаров, работ и услуг для государственных (муниципальных) нужд	1510000060	200	00	00	50 000,00
906	Иные закупки товаров, работ и услуг для обеспечения государственных (муниципальных) нужд	1510000060	240	00	00	50 000,00
907	СОЦИАЛЬНАЯ ПОЛИТИКА	1510000060	240	10	00	50 000,00
908	Другие вопросы в области социальной политики	1510000060	240	10	06	50 000,00
909	Предоставление субсидий бюджетным, автономным учреждениям и иным некоммерческим организациям	1510000060	600	00	00	387 600,00
910	Субсидии бюджетным учреждениям	1510000060	610	00	00	387 600,00
911	СОЦИАЛЬНАЯ ПОЛИТИКА	1510000060	610	10	00	387 600,00
912	Другие вопросы в области социальной политики	1510000060	610	10	06	387 600,00
913	Проведение лекций по краеведению и культуре для участников общественных объединений	1510000090	000	00	00	84 400,00
914	Предоставление субсидий бюджетным, автономным учреждениям и иным некоммерческим организациям	1510000090	600	00	00	84 400,00
915	Субсидии бюджетным учреждениям	1510000090	610	00	00	84 400,00
916	СОЦИАЛЬНАЯ ПОЛИТИКА	1510000090	610	10	00	84 400,00
917	Другие вопросы в области социальной политики	1510000090	610	10	06	84 400,00
918	Проведение общегородских социально значимых мероприятий с участием сотрудников и добровольцев СОНКО	1510000100	000	00	00	850 000,00
919	Закупка товаров, работ и услуг для государственных (муниципальных) нужд	1510000100	200	00	00	75 000,00
920	Иные закупки товаров, работ и услуг для обеспечения государственных (муниципальных) нужд	1510000100	240	00	00	75 000,00
921	СОЦИАЛЬНАЯ ПОЛИТИКА	1510000100	240	10	00	75 000,00
922	Другие вопросы в области социальной политики	1510000100	240	10	06	75 000,00
923	Предоставление субсидий бюджетным, автономным учреждениям и иным некоммерческим организациям	1510000100	600	00	00	775 000,00
924	Субсидии бюджетным учреждениям	1510000100	610	00	00	741 000,00
925	СОЦИАЛЬНАЯ ПОЛИТИКА	1510000100	610	10	00	741 000,00
926	Социальное обслуживание населения	1510000100	610	10	02	23 000,00
927	Другие вопросы в области социальной политики	1510000100	610	10	06	718 000,00
928	Субсидии автономным учреждениям	1510000100	620	00	00	34 000,00
929	СОЦИАЛЬНАЯ ПОЛИТИКА	1510000100	620	10	00	34 000,00
930	Другие вопросы в области социальной политики	1510000100	620	10	06	34 000,00
931	Муниципальная программа "Управление муниципальными финансами в ЗАТО Железногорск"	1600000000	000	00	00	20 202 107,00
932	Подпрограмма "Управление муниципальным долгом ЗАТО Железногорск"	1610000000	000	00	00	3 396 055,00
933	Обслуживание муниципального долга	1610000010	000	00	00	3 396 055,00
934	Обслуживание государственного (муниципального) долга	1610000010	700	00	00	3 396 055,00
935	Обслуживание муниципального долга	1610000010	730	00	00	3 396 055,00
936	ОБСЛУЖИВАНИЕ ГОСУДАРСТВЕННОГО И МУНИЦИПАЛЬНОГО ДОЛГА	1610000010	730	13	00	3 396 055,00
937	Обслуживание государственного внутреннего и муниципального долга	1610000010	730	13	01	3 396 055,00
938	Подпрограмма "Обеспечение реализации муниципальной программы и прочие мероприятия"	1620000000	000	00	00	16 806 052,00
939	Выполнение отдельных функций по исполнению бюджета	1620000020	000	00	00	7 125 744,00
940	Расходы на выплаты персоналу в целях обеспечения выполнения функций государственными (муниципальными) органами, казенными учреждениями, органами управления государственными внебюджетными фондами	1620000020	100	00	00	6 465 785,00
941	Расходы на выплаты персоналу казенных учреждений	1620000020	110	00	00	6 465 785,00
942	ОБЩЕГОСУДАРСТВЕННЫЕ ВОПРОСЫ	1620000020	110	01	00	6 465 785,00
943	Другие общегосударственные вопросы	1620000020	110	01	13	6 465 785,00
944	Закупка товаров, работ и услуг для государственных (муниципальных) нужд	1620000020	200	00	00	649 959,00
945	Иные закупки товаров, работ и услуг для обеспечения государственных (муниципальных) нужд	1620000020	240	00	00	649 959,00
946	ОБЩЕГОСУДАРСТВЕННЫЕ ВОПРОСЫ	1620000020	240	01	00	649 959,00
947	Другие общегосударственные вопросы	1620000020	240	01	13	649 959,00
948	Иные бюджетные ассигнования	1620000020	800	00	00	10 000,00
949	Уплата налогов, сборов и иных платежей	1620000020	850	00	00	10 000,00
950	ОБЩЕГОСУДАРСТВЕННЫЕ ВОПРОСЫ	1620000020	850	01	00	10 000,00
951	Другие общегосударственные вопросы	1620000020	850	01	13	10 000,00
952	Руководство и управление в сфере установленных функций органов местного самоуправления в рамках подпрограммы "Обеспечение реализации муниципальной программы и прочие мероприятия"	1620000210	000	00	00	9 680 308,00
953	Расходы на выплаты персоналу в целях обеспечения выполнения функций государственными (муниципальными) органами, казенными учреждениями, органами управления государственными внебюджетными фондами	1620000210	100	00	00	8 942 040,00
954	Расходы на выплаты персоналу государственных (муниципальных) органов	1620000210	120	00	00	8 942 040,00
955	ОБЩЕГОСУДАРСТВЕННЫЕ ВОПРОСЫ	1620000210	120	01	00	8 942 040,00
956	Обеспечение деятельности финансовых, налоговых и таможенных органов и органов финансового (финансово-бюджетного) надзора	1620000210	120	01	06	8 942 040,00
957	Закупка товаров, работ и услуг для государственных (муниципальных) нужд	1620000210	200	00	00	737 268,00

958	Иные закупки товаров, работ и услуг для обеспечения государственных (муниципальных) нужд	1620000210	240	00	00	737 268,00
959	ОБЩЕГОСУДАРСТВЕННЫЕ ВОПРОСЫ	1620000210	240	01	00	737 268,00
960	Обеспечение деятельности финансовых, налоговых и таможенных органов и органов финансового (финансово-бюджетного) надзора	1620000210	240	01	06	737 268,00
961	Иные бюджетные ассигнования	1620000210	800	00	00	1 000,00
962	Уплата налогов, сборов и иных платежей	1620000210	850	00	00	1 000,00
963	ОБЩЕГОСУДАРСТВЕННЫЕ ВОПРОСЫ	1620000210	850	01	00	1 000,00
964	Обеспечение деятельности финансовых, налоговых и таможенных органов и органов финансового (финансово-бюджетного) надзора	1620000210	850	01	06	1 000,00
965	Непрограммные расходы представительного органа власти	8100000000	000	00	00	12 766 615,00
966	Функционирование Совета депутатов ЗАТО г. Железногорск	8110000000	000	00	00	12 766 615,00
967	Руководство и управление в сфере установленных функций органов местного самоуправления в рамках непрограммных расходов Совета депутатов ЗАТО г. Железногорск	8110000210	000	00	00	9 834 182,00
968	Расходы на выплаты персоналу в целях обеспечения выполнения функций государственными (муниципальными) органами, казенными учреждениями, органами управления государственными внебюджетными фондами	8110000210	100	00	00	4 561 301,00
969	Расходы на выплаты персоналу государственных (муниципальных) органов	8110000210	120	00	00	4 561 301,00
970	ОБЩЕГОСУДАРСТВЕННЫЕ ВОПРОСЫ	8110000210	120	01	00	4 561 301,00
971	Функционирование законодательных (представительных) органов государственной власти и представительных органов муниципальных образований	8110000210	120	01	03	4 561 301,00
972	Закупка товаров, работ и услуг для государственных (муниципальных) нужд	8110000210	200	00	00	5 272 881,00
973	Иные закупки товаров, работ и услуг для обеспечения государственных (муниципальных) нужд	8110000210	240	00	00	5 272 881,00
974	ОБЩЕГОСУДАРСТВЕННЫЕ ВОПРОСЫ	8110000210	240	01	00	5 272 881,00
975	Функционирование законодательных (представительных) органов государственной власти и представительных органов муниципальных образований	8110000210	240	01	03	5 272 881,00
976	Глава муниципального образования	8110000220	000	00	00	1 536 693,00
977	Расходы на выплаты персоналу в целях обеспечения выполнения функций государственными (муниципальными) органами, казенными учреждениями, органами управления государственными внебюджетными фондами	8110000220	100	00	00	1 536 693,00
978	Расходы на выплаты персоналу государственных (муниципальных) органов	8110000220	120	00	00	1 536 693,00
979	ОБЩЕГОСУДАРСТВЕННЫЕ ВОПРОСЫ	8110000220	120	01	00	1 536 693,00
980	Функционирование высшего должностного лица субъекта Российской Федерации и муниципального образования	8110000220	120	01	02	1 536 693,00
981	Депутаты представительного органа муниципального образования	8110000230	000	00	00	1 395 740,00
982	Расходы на выплаты персоналу в целях обеспечения выполнения функций государственными (муниципальными) органами, казенными учреждениями, органами управления государственными внебюджетными фондами	8110000230	100	00	00	1 395 740,00
983	Расходы на выплаты персоналу государственных (муниципальных) органов	8110000230	120	00	00	1 395 740,00
984	ОБЩЕГОСУДАРСТВЕННЫЕ ВОПРОСЫ	8110000230	120	01	00	1 395 740,00
985	Функционирование законодательных (представительных) органов государственной власти и представительных органов муниципальных образований	8110000230	120	01	03	1 395 740,00
986	Непрограммные расходы Администрации ЗАТО г. Железногорск	8200000000	000	00	00	134 124 175,00
987	Функционирование Администрации ЗАТО г. Железногорск	8210000000	000	00	00	91 127 478,00
988	Руководство и управление в сфере установленных функций органов местного самоуправления в рамках непрограммных расходов Администрации ЗАТО г. Железногорск	8210000210	000	00	00	89 590 785,00
989	Расходы на выплаты персоналу в целях обеспечения выполнения функций государственными (муниципальными) органами, казенными учреждениями, органами управления государственными внебюджетными фондами	8210000210	100	00	00	64 779 061,00
990	Расходы на выплаты персоналу государственных (муниципальных) органов	8210000210	120	00	00	64 779 061,00
991	ОБЩЕГОСУДАРСТВЕННЫЕ ВОПРОСЫ	8210000210	120	01	00	64 779 061,00
992	Функционирование Правительства Российской Федерации, высших исполнительных органов государственной власти субъектов Российской Федерации, местных администраций	8210000210	120	01	04	64 779 061,00
993	Закупка товаров, работ и услуг для государственных (муниципальных) нужд	8210000210	200	00	00	23 269 470,00
994	Иные закупки товаров, работ и услуг для обеспечения государственных (муниципальных) нужд	8210000210	240	00	00	23 269 470,00
995	ОБЩЕГОСУДАРСТВЕННЫЕ ВОПРОСЫ	8210000210	240	01	00	23 269 470,00
996	Функционирование Правительства Российской Федерации, высших исполнительных органов государственной власти субъектов Российской Федерации, местных администраций	8210000210	240	01	04	23 269 470,00
997	Иные бюджетные ассигнования	8210000210	800	00	00	1 542 254,00
998	Уплата налогов, сборов и иных платежей	8210000210	850	00	00	1 542 254,00
999	ОБЩЕГОСУДАРСТВЕННЫЕ ВОПРОСЫ	8210000210	850	01	00	1 542 254,00
1000	Функционирование Правительства Российской Федерации, высших исполнительных органов государственной власти субъектов Российской Федерации, местных администраций	8210000210	850	01	04	1 542 254,00
1001	Глава местной администрации (исполнительно-распорядительного органа муниципального образования)	8210000220	000	00	00	1 536 693,00
1002	Расходы на выплаты персоналу в целях обеспечения выполнения функций государственными (муниципальными) органами, казенными учреждениями, органами управления государственными внебюджетными фондами	8210000220	100	00	00	1 536 693,00
1003	Расходы на выплаты персоналу государственных (муниципальных) органов	8210000220	120	00	00	1 536 693,00
1004	ОБЩЕГОСУДАРСТВЕННЫЕ ВОПРОСЫ	8210000220	120	01	00	1 536 693,00
1005	Функционирование Правительства Российской Федерации, высших исполнительных органов государственной власти субъектов Российской Федерации, местных администраций	8210000220	120	01	04	1 536 693,00
1006	Другие непрограммные расходы Администрации ЗАТО г. Железногорск	8220000000	000	00	00	42 996 697,00
1007	Обеспечение деятельности подведомственных учреждений	8220000140	000	00	00	40 339 197,00
1008	Расходы на выплаты персоналу в целях обеспечения выполнения функций государственными (муниципальными) органами, казенными учреждениями, органами управления государственными внебюджетными фондами	8220000140	100	00	00	33 293 371,00
1009	Расходы на выплаты персоналу казенных учреждений	8220000140	110	00	00	33 293 371,00
1010	ОБЩЕГОСУДАРСТВЕННЫЕ ВОПРОСЫ	8220000140	110	01	00	33 293 371,00
1011	Другие общегосударственные вопросы	8220000140	110	01	13	33 293 371,00
1012	Закупка товаров, работ и услуг для государственных (муниципальных) нужд	8220000140	200	00	00	6 809 826,00
1013	Иные закупки товаров, работ и услуг для обеспечения государственных (муниципальных) нужд	8220000140	240	00	00	6 809 826,00
1014	ОБЩЕГОСУДАРСТВЕННЫЕ ВОПРОСЫ	8220000140	240	01	00	6 809 826,00
1015	Другие общегосударственные вопросы	8220000140	240	01	13	6 809 826,00
1016	Иные бюджетные ассигнования	8220000140	800	00	00	236 000,00
1017	Уплата налогов, сборов и иных платежей	8220000140	850	00	00	236 000,00
1018	ОБЩЕГОСУДАРСТВЕННЫЕ ВОПРОСЫ	8220000140	850	01	00	236 000,00
1019	Другие общегосударственные вопросы	8220000140	850	01	13	236 000,00
1020	Исполнение судебных актов по искам о возмещении вреда, причиненного незаконными действиями (бездействием) органов местного самоуправления или их должностных лиц, в том числе в результате издания органами местного самоуправления актов, не соответствующих закону или иному нормативному правовому акту, а также судебных актов по иным искам о взыскании денежных средств за счет местного бюджета (за исключением судебных актов о взыскании денежных средств в порядке субсидиарной ответственности главных распорядителей средств местного бюджета) и иные судебные расходы в рамках непрограммных расходов Администрации ЗАТО г. Железногорск	8220000150	000	00	00	600 000,00
1021	Иные бюджетные ассигнования	8220000150	800	00	00	600 000,00
1022	Исполнение судебных актов	8220000150	830	00	00	500 000,00
1023	ОБЩЕГОСУДАРСТВЕННЫЕ ВОПРОСЫ	8220000150	830	01	00	500 000,00
1024	Другие общегосударственные вопросы	8220000150	830	01	13	500 000,00
1025	Уплата налогов, сборов и иных платежей	8220000150	850	00	00	100 000,00
1026	ОБЩЕГОСУДАРСТВЕННЫЕ ВОПРОСЫ	8220000150	850	01	00	100 000,00
1027	Другие общегосударственные вопросы	8220000150	850	01	13	100 000,00
1028	Осуществление государственных полномочий по осуществлению уведомительной регистрации коллективных договоров и территориальных соглашений и контроля за их выполнением	8220074290	000	00	00	190 700,00
1029	Расходы на выплаты персоналу в целях обеспечения выполнения функций государственными (муниципальными) органами, казенными учреждениями, органами управления государственными внебюджетными фондами	8220074290	100	00	00	182 350,00
1030	Расходы на выплаты персоналу государственных (муниципальных) органов	8220074290	120	00	00	182 350,00
1031	ОБЩЕГОСУДАРСТВЕННЫЕ ВОПРОСЫ	8220074290	120	01	00	182 350,00
1032	Функционирование Правительства Российской Федерации, высших исполнительных органов государственной власти субъектов Российской Федерации, местных администраций	8220074290	120	01	04	182 350,00
1033	Закупка товаров, работ и услуг для государственных (муниципальных) нужд	8220074290	200	00	00	8 350,00
1034	Иные закупки товаров, работ и услуг для обеспечения государственных (муниципальных) нужд	8220074290	240	00	00	8 350,00
1035	ОБЩЕГОСУДАРСТВЕННЫЕ ВОПРОСЫ	8220074290	240	01	00	8 350,00
1036	Функционирование Правительства Российской Федерации, высших исполнительных органов государственной власти субъектов Российской Федерации, местных администраций	8220074290	240	01	04	8 350,00
1037	Выполнение государственных полномочий по созданию и обеспечению деятельности административных комиссий	8220075140	000	00	00	631 000,00
1038	Расходы на выплаты персоналу в целях обеспечения выполнения функций государственными (муниципальными) органами, казенными учреждениями, органами управления государственными внебюджетными фондами	8220075140	100	00	00	588 168,00
1039	Расходы на выплаты персоналу государственных (муниципальных) органов	8220075140	120	00	00	588 168,00
1040	ОБЩЕГОСУДАРСТВЕННЫЕ ВОПРОСЫ	8220075140	120	01	00	588 168,00
1041	Функционирование Правительства Российской Федерации, высших исполнительных органов государственной власти субъектов Российской Федерации, местных администраций	8220075140	120	01	04	588 168,00
1042	Закупка товаров, работ и услуг для государственных (муниципальных) нужд	8220075140	200	00	00	42 832,00
1043	Иные закупки товаров, работ и услуг для обеспечения государственных (муниципальных) нужд	8220075140	240	00	00	42 832,00
1044	ОБЩЕГОСУДАРСТВЕННЫЕ ВОПРОСЫ	8220075140	240	01	00	42 832,00
1045	Функционирование Правительства Российской Федерации, высших исполнительных органов государственной власти субъектов Российской Федерации, местных администраций	8220075140	240	01	04	42 832,00
1046	Осуществление государственных полномочий в области архивного дела, переданных органам местного самоуправления Красноярского края	8220075190	000	00	00	2 900,00
1047	Расходы на выплаты персоналу в целях обеспечения выполнения функций государственными (муниципальными) органами, казенными учреждениями, органами управления государственными внебюджетными фондами	8220075190	100	00	00	2 100,00
1048	Расходы на выплаты персоналу государственных (муниципальных) органов	8220075190	120	00	00	2 100,00
1049	ОБЩЕГОСУДАРСТВЕННЫЕ ВОПРОСЫ	8220075190	120	01	00	2 100,00
1050	Функционирование Правительства Российской Федерации, высших исполнительных органов государственной власти субъектов Российской Федерации, местных администраций	8220075190	120	01	04	2 100,00
1051	Закупка товаров, работ и услуг для государственных (муниципальных) нужд	8220075190	200	00	00	800,00
1052	Иные закупки товаров, работ и услуг для обеспечения государственных (муниципальных) нужд	8220075190	240	00	00	800,00
1053	ОБЩЕГОСУДАРСТВЕННЫЕ ВОПРОСЫ	8220075190	240	01	00	800,00
1054	Функционирование Правительства Российской Федерации, высших исполнительных органов государственной власти субъектов Российской Федерации, местных администраций	8220075190	240	01	04	800,00
1055	Осуществление государственных полномочий по созданию и обеспечению деятельности комиссий по делам несовершеннолетних и защите их прав	8220076040	000	00	00	1 232 900,00
1056	Расходы на выплаты персоналу в целях обеспечения выполнения функций государственными (муниципальными) органами, казенными учреждениями, органами управления государственными внебюджетными фондами	8220076040	100	00	00	1 176 336,00
1057	Расходы на выплаты персоналу государственных (муниципальных) органов	8220076040	120	00	00	1 176 336,00
1058	ОБЩЕГОСУДАРСТВЕННЫЕ ВОПРОСЫ	8220076040	120	01	00	1 176 336,00
1059	Функционирование Правительства Российской Федерации, высших исполнительных органов государственной власти субъектов Российской Федерации, местных администраций	8220076040	120	01	04	1 176 336,00
1060	Закупка товаров, работ и услуг для государственных (муниципальных) нужд	8220076040	200	00	00	56 564,00
1061	Иные закупки товаров, работ и услуг для обеспечения государственных (муниципальных) нужд	8220076040	240	00	00	56 564,00
1062	ОБЩЕГОСУДАРСТВЕННЫЕ ВОПРОСЫ	8220076040	240	01	00	56 564,00
1063	Функционирование Правительства Российской Федерации, высших исполнительных органов государственной власти субъектов Российской Федерации, местных администраций	8220076040	240	01	04	56 564,00
1064	Непрограммные расходы Финансового управления Администрации ЗАТО г. Железногорск	8300000000	000	00	00	1 350 801,00
1065	Другие непрограммные расходы Финансового управления Администрации ЗАТО г. Железногорск	8320000000	000	00	00	1 350 801,00
1066	Резервный фонд Администрации ЗАТО г. Железногорск	8320000110	000	00	00	1 200 801,00
1067	Иные бюджетные ассигнования	8320000110	800	00	00	1 200 801,00
1068	Резервные средства	8320000110	870	00	00	1 200 801,00
1069	ОБЩЕГОСУДАРСТВЕННЫЕ ВОПРОСЫ	8320000110	870	01	00	1 200 801,00
1070	Резервные фонды	8320000110	870	01	11	1 200 801,00
1071	Исполнение судебных актов по искам о возмещении вреда, причиненного незаконными действиями (бездействием) органов местного самоуправления или их должностных лиц, в том числе в результате издания органами местного самоуправления актов, не соответствующих закону или иному нормативному правовому акту, а также судебных актов по иным искам о взыскании денежных средств за счет местного бюджета (за исключением судебных актов о взыскании денежных средств в порядке субсидиарной ответственности главных распорядителей средств местного бюджета) и иные судебные расходы в рамках непрограммных расходов Финансового управления Администрации ЗАТО г. Железногорск	8320000150	000	00	00	150 000,00
1072	Иные бюджетные ассигнования	8320000150	800	00	00	150 000,00
1073	Исполнение судебных актов	8320000150	830	00	00	150 000,00
1074	ОБЩЕГОСУДАРСТВЕННЫЕ ВОПРОСЫ	8320000150	830	01	00	150 000,00
1075	Другие общегосударственные вопросы	8320000150	830	01	13	150 000,00
1076	Итого					3 054 146 233,00

Приложение № 18 к решению Совета депутатов от 15.12.2016 № 15-66Р

ПРОГРАММА МУНИЦИПАЛЬНЫХ ВНУТРЕННИХ ЗАИМСТВОВАНИЙ ЗАТО ЖЕЛЕЗНОГОРСК НА 2017 ГОД И ПЛАНОВЫЙ ПЕРИОД 2018-2019 ГОДОВ

(рублей)

№ п/п	Внутренние заимствования (привлечение/погашение) <*>	Сумма на 2017 год	Сумма на 2018 год	Сумма на 2019 год
1	Кредиты кредитных организаций	93 000 000,00	11 000 000,00	35 000 000,00
1.1	получение	93 000 000,00	104 000 000,00	139 000 000,00
1.2	погашение		93 000 000,00	104 000 000,00
2	Общий объем заимствований, направляемых на покрытие дефицита местного бюджета	93 000 000,00	11 000 000,00	35 000 000,00
2.1	получение	93 000 000,00	104 000 000,00	139 000 000,00
2.2	погашение		93 000 000,00	104 000 000,00

<*> В 2017-2019 годах выпуск муниципальных ценных бумаг не осуществляется.

Приложение № 19 к решению Совета депутатов от 15.12.2016 № 15-66Р

ПОРЯДОК ПРЕДОСТАВЛЕНИЯ СУБСИДИЙ ИЗ БЮДЖЕТА ЗАТО ЖЕЛЕЗНОГОРСК В 2017 ГОДУ И ПЛАНОВОМ ПЕРИОДЕ 2018-2019 ГОДОВ

Настоящий порядок разработан в соответствии со статьями 78, 78.1 Бюджетного кодекса Российской Федерации, статьей 28 Устава ЗАТО Железногорск и устанавливает случаи и порядок предоставления субсидий из бюджета ЗАТО Железногорск в 2017 году и плановом периоде 2018-2019 годов.

Из бюджета ЗАТО Железногорск в 2017 и плановом периоде 2018-2019 годов Администрацией ЗАТО г. Железногорск предоставляются субсидии:

2.1. В рамках реализации муниципальной программы «Развитие инвестиционной, инновационной деятельности, малого и среднего предпринимательства на территории ЗАТО Железногорск»:

2.1.1. (раздел, подраздел 0412, целевая статья 1110000010, вид расходов 810), субъектам малого предпринимательства на возмещение части расходов, связанных с приобретением и созданием основных средств и началом коммерческой деятельности в сумме по 300 000,00 рублей в 2017-2019 годах ежегодно;

2.1.2. (раздел, подраздел 0412, целевая статья 1110000020, вид расходов 810), субъектам малого и среднего предпринимательства на субсидирование части затрат, связанных с уплатой процентов по кредитам, привлеченным в российских кредитных организациях на строительство (реконструкцию) для собственных нужд производственных зданий, строений и сооружений либо приобретение оборудования, в целях создания и (или) развития либо модернизации производства товаров (работ, услуг) в сумме по 200 000,00 рублей в 2017-2019 годах ежегодно;

2.1.3. (раздел, подраздел 0412, целевая статья 1110000040, вид расходов 810), субъектам малого и среднего предпринимательства, являющимся резидентами промышленного парка на территории г. Железногорска, на субсидирование части затрат на уплату арендной платы за земельные участки (объекты недвижимости), расположенные на территории промышленного парка в сумме по 300 000,00 рублей в 2017-2019 годах ежегодно;

2.1.4. (раздел, подраздел 0412, целевая статья 1110000050, вид расходов 810), на субсидирование части затрат субъектов малого и среднего предпринимательства, связанных с уплатой первого взноса (аванса) при заключении договора (договоров) лизинга оборудования и части затрат, связанных с уплатой лизинговых платежей по договору (договорам) лизинга, заключенному с российскими лизинговыми организациями в целях создания и (или) развития либо модернизации производства товаров (работ, услуг) в сумме по 400 000,00 рублей в 2017-2019 годах ежегодно;

2.1.5 (раздел, подраздел 0412, целевая статья 1110000060, вид расходов 810), на субсидирование части затрат субъектов малого и среднего предпринимательства, связанных с приобретением оборудования в целях создания и (или) развития либо модернизации производства товаров (работ, услуг) в сумме по 300 000,00 рублей в 2017-2019 годах ежегодно;

2.2. В рамках муниципальной программы «Охрана окружающей среды, воспроизводство природных ресурсов на территории ЗАТО Железногорск»:

2.2.1. Победителям в номинации «Лучший сад» по результатам конкурса (раздел, подраздел 0113, целевая статья 0620000010, вид расходов 630) в сумме по 500 000,00 рублей в 2017-2019 годах ежегодно.

2.2.2. Победителям в номинации «Лучший гараж» по результатам конкурса (раздел, подраздел 0113, целевая статья 0620000020, вид расходов 630) в сумме 500 000,0 по рублей в 2017-2019 годах ежегодно.

2.2.3. Победителям в номинации «Лучший двор» по результатам конкурса (раздел, подраздел 0113, целевая статья 0620000030, вид расходов 630) в сумме по 500 000,00 рублей в 2017-2019 годах ежегодно.

2.3. В рамках муниципальной программы «Развитие транспортной системы, содержание и благоустройство территории ЗАТО Железногорск»

2.3.1 МП «ПАТП» (раздел, подраздел 0408, целевая статья 1230000010, вид расходов 810) – для заключения договора об организации регулярных пассажирских перевозок автомобильным транспортом по муниципальным маршрутам по результатам открытого конкурса, на территории ЗАТО Железногорск в сумме 89 156 000,00 рублей в 2017 году.

2.3.2. Управляющим организациям, товариществам собственников жилья либо жилищным кооперативам или иным специализированным потребительским кооперативам на капитальный ремонт и ремонт дворовых территорий многоквартирных домов, проездов к дворовым территориям многоквартирных домов за счет средств муниципального дорожного фонда (раздел, подраздел 0409, целевая статья 1210000150, вид расходов 810) в соответствии с порядком, установленным Администрацией ЗАТО г. Железногорск в сумме 10 000 000,00 рублей в 2017 году.

2.3.3. МП «Горэлектросеть» (раздел, подраздел 0503, целевая статья 1240000010, вид расходов 810) на содержание сетей уличного освещения в сумме по 28 644 866,00 рублей в 2017 -2019 годах ежегодно.

2.3.4. МП «КБУ», МП «ЖКХ», МП «ГЖКУ» (Раздел, подраздел 0503, целевая статья 1240000020, вид расходов 810) на содержание прочих объектов благоустройства в сумме по 13 089 876,00 рублей в 2017 -2019 годах ежегодно.

2.4. В рамках муниципальной программы «Реформирование и модернизация жилищно-коммунального хозяйства и повышение энергетической эффективности на территории ЗАТО Железногорск»:

2.4.1 Специализированным организациям (раздел, подраздел 0502, целевая статья 0420000010, вид расходов 810) на компенсацию выпадающих доходов организациям, предоставляющим населению услуги связанные с погребением в сумме по 4 151 700,00 рублей в 2017-2019 годах ежегодно.

2.4.2. МП «Нега» (раздел, подраздел 0502, целевая статья 0420000040, вид расходов 810) на возмещение затрат, связанных с применением регулируемых цен на банные услуги, в соответствии с соглашением, заключенным с Администрацией ЗАТО г. Железногорск в сумме по 1 423 650,00 рублей в 2017-2019 годах ежегодно.

2.4.3 (раздел, подраздел 0502, целевая статья 0420075700, вид расходов 810) - на реализацию отдельных мер по обеспечению ограничения платы граждан за коммунальные услуги в сумме по 315 903 600,00 рублей в 2017-2019 годах ежегодно.

3. Из бюджета ЗАТО Железногорск в 2017 году и плановом периоде 2018-2019 годов МКУ «Молодежный центр» предоставляются субсидии:

3.1. В рамках муниципальной программы «Молодежь ЗАТО Железногорск в XXI веке»:

3.1.1. Гранты физическим лицам в возрасте от 14 до 30 лет на реализацию молодежных социальных проектов на конкурсной основе (раздел, подраздел 0707, целевая статья 1010000090, вид расходов 810) в сумме по 100 000,00 рублей в 2017 -2019 годах ежегодно.

4. Из бюджета ЗАТО Железногорск в 2017 году и плановом периоде 2018-2019 годов Администрацией ЗАТО г. Железногорск, МКУ «Молодежный центр», МКУ «УФКиС» предоставляются субсидии:

4.1. В рамках муниципальной программы «Гражданское общество ЗАТО Железногорск»:

4.1.1. Социально ориентированным некоммерческим организациям на конкурсной основе на финансирование расходов, связанных с реализацией ими социально значимых проектов (раздел, подраздел 0113, целевая статья 1510000010, вид расходов 630) в сумме по 600 000,00 рублей в 2017 -2019 годах ежегодно.

5. Администрация ЗАТО г. Железногорск, МКУ «Молодежный центр», МКУ «УФКиС» с лицевого счета получателя бюджетных средств открытого в Управлении Федерального казначейства по Красноярскому краю перечисляют субсидии на расчетные счета предприятий, организаций, учреждений, субъектов малого и (или) среднего предпринимательства открытые в кредитных организациях в пределах объёмов и на цели, установленные согласно пунктов 2-4 настоящего порядка в соответствии с заключенными соглашениями.

В указанных соглашениях предусматриваются: размер, сроки, цели, планируемое выполнение натуральных показателей и условия предоставления субсидий, порядок предоставления отчетности и результатов выполнения натуральных показателей получателями субсидий.

При предоставлении субсидий, указанных в настоящем Порядке, обязательным условием их предоставления, включаемым в договоры (соглашения) о предоставлении субсидий, является согласие их получателей (за исключением государственных (муниципальных) унитарных предприятий, хозяйственных товариществ и обществ с участием публично-правовых образований в их уставных (складочных) капиталах) на осуществление главным распорядителем (распорядителем) бюджетных средств, предоставившим субсидии, и органом муниципального финансового контроля проверок соблюдения получателями субсидий условий, целей и порядка их предоставления.

6. Получатели субсидий от Администрации ЗАТО г. Железногорск, МКУ «Молодежный центр», МКУ «УФКиС» обязаны обеспечить возврат неиспользованных субсидий в текущем году на лицевые счета получателей бюджетных средств Администрации ЗАТО г. Железногорск, МКУ «Молодежный центр», МКУ «УФКиС», открытые в Управлении Федерального казначейства по Красноярскому краю, в срок до 20 декабря текущего года.

Администрация ЗАТО г. Железногорск, МКУ «Молодежный центр», МКУ «УФКиС» обязаны обеспечить возврат неиспользованных субсидий на счет бюджета ЗАТО Железногорск.

7. В случае не использования субсидий в отчетном финансовом году, получатели субсидий от Администрации ЗАТО г. Железногорск, МКУ «Молодежный центр», МКУ «УФКиС» обязаны обеспечить возврат до 1 марта текущего года остатков не использованных субсидий в отчетном году на лицевые счета администраторов доходов бюджета ЗАТО Железногорск Администрации ЗАТО г. Железногорск, МКУ «Молодежный центр», МКУ «УФКиС» открытые в Управлении Федерального казначейства по Красноярскому краю, в соответствии с условиями, предусмотренными соглашениями о предоставлении субсидий.

8. В случае нарушения условий, установленных при предоставлении субсидии, получатели субсидий от Администрации ЗАТО г. Железногорск, МКУ «Молодежный центр», МКУ «УФКиС» обязаны обеспечить возврат в 10-дневный срок перечисленных сумм субсидий с момента уведомлениях их о необходимости возврата перечисленных сумм субсидий:

- за счет средств бюджета текущего финансового года на лицевые счета получателей бюджетных средств - Администрации ЗАТО г.Железногорск, МКУ «Молодежный центр», МКУ «УФКиС», открытые в Управлении Федерального казначейства по Красноярскому краю. Администрация ЗАТО г. Железногорск, МКУ «Молодежный центр», МКУ «УФКиС» обязаны обеспечить возврат неиспользованных субсидий на счет бюджета ЗАТО Железногорск.

- за счет средств бюджета предшествующих лет на лицевые счета администраторов доходов бюджета ЗАТО г.Железногорск Администрации ЗАТО г.Железногорск, МКУ «Молодежный центр», МКУ «УФКиС», открытые в Управлении Федерального казначейства по Красноярскому краю.

9. Получатели субсидий от Администрации ЗАТО г. Железногорск, МКУ «Молодежный центр», МКУ «УФКиС» обязаны эффективно использовать бюджетные средства в соответствии с их целевым назначением и своевременно представлять отчеты и иные сведения об использовании бюджетных средств.

10. Получатели субсидий от Администрации ЗАТО г. Железногорск, МКУ «Молодежный центр», МКУ «УФКиС» в лице руководителей несут ответственность за целевое и эффективное использование субсидий предоставленных из бюджета ЗАТО Железногорск в 2017 году и плановом периоде 2018-2019 годов.

11. Главный распорядитель (распорядитель) бюджетных средств, предоставляющий субсидии и орган муниципального финансового контроля осуществляют обязательную проверку соблюдения условий, целей и порядка предоставления субсидий их получателями.

Муниципальное образование «Закрытое административно – территориальное образование Железногорск Красноярского края»
СОВЕТ ДЕПУТАТОВ ЗАТО г. ЖЕЛЕЗНОГОРСК
РЕШЕНИЕ

15.12.2016 **№ 15-64Р**

г. Железногорск

О ВНЕСЕНИИ ИЗМЕНЕНИЙ В РЕШЕНИЕ ГОРОДСКОГО СОВЕТА ЗАТО ЖЕЛЕЗНОГОРСК ОТ 17.11.2005 №3-11Р «О СИСТЕМЕ НАЛОГООБЛОЖЕНИЯ В ВИДЕ ЕДИНОГО НАЛОГА НА ВМЕНЕННЫЙ ДОХОД ДЛЯ ОТДЕЛЬНЫХ ВИДОВ ДЕЯТЕЛЬНОСТИ НА ТЕРРИТОРИИ ЗАТО ЖЕЛЕЗНОГОРСК КРАСНОЯРСКОГО КРАЯ»

В соответствии с Федеральным законом от 03.07.2016 № 248-ФЗ «О внесении изменений в часть вторую налогового кодекса Российской Федерации», Распоряжением Правительства Российской Федерации от 24.11.2016 № 2496-р «Об утверждении кодов видов деятельности в соответствии с Общероссийским классификатором видов экономической деятельности, относящихся к бытовым услугам, и кодов услуг в соответствии с Общероссийским классификатором продукции по видам экономической деятельности, относящихся к бытовым услугам», Федеральным законом от 06.10.2003 №131-ФЗ «Об общих принципах организации местного самоуправления в Российской Федерации», Уставом ЗАТО Железногорск, Совет депутатов

РЕШИЛ:

1. Внести в решение городского Совета ЗАТО Железногорск от 17.11.2005 №3-11Р «О системе налогообложения в виде единого налога на вмененный доход для отдельных видов деятельности на территории ЗАТО Железногорск Красноярского края» (далее - Решение) следующие изменения:

1.1. Подпункт 1 пункта 2 Решения изложить в следующей редакции:

«1) оказания бытовых услуг. Коды видов деятельности в соответствии с Общероссийским Классификатором видов экономической деятельности и коды услуг в соответствии с Общероссийским классификатором продукции по видам экономической деятельности, относящихся к бытовым услугам, определяется Правительством Российской Федерации;»;

1.2. Пункт 3 Решения изложить в новой редакции:

«3. Определить значения корректирующего коэффициента базовой доходности К2 для отдельных видов деятельности в следующих размерах:

Виды предпринимательской деятельности	Значение коэффициента К2	
	г. Железногорск	Поселки Подгорный, Тартат, Новый Путь, Додоново, деревня Шивера
1. Оказание бытовых услуг:		
Предоставление услуг в области растениеводства	0,2	0,1
Производство щипаной шерсти, сырых шкур и кож крупного рогатого скота, животных семейств лошадиных и оленевых, овец и коз	0,2	0,1
Производство колбасных изделий	0,2	0,1
Переработка и консервирование картофеля	0,2	0,1
Производство масел и жиров	0,2	0,1
Производство муки из зерновых культур	0,2	0,1
Производство крупы и гранул из зерновых культур	0,2	0,1
Подготовка и прядение прочих текстильных волокон	0,2	0,1
Плиссировка и подобные работы на текстильных материалах	0,18	0,1
1.10. Пошив готовых текстильных изделий по индивидуальному заказу населения, кроме одежды	0,18	0,1
Изготовление прочих текстильных изделий по индивидуальному заказу населения, не включенных в другие группировки	0,18	0,1
Пошив одежды из кожи по индивидуальному заказу населения	0,18	0,1
Пошив производственной одежды по индивидуальному заказу населения	0,18	0,1
Пошив и вязание прочей верхней одежды по индивидуальному заказу населения	0,18	0,1
Пошив нательного белья по индивидуальному заказу населения	0,18	0,1
Пошив и вязание прочей одежды и аксессуаров одежды, головных уборов по индивидуальному заказу населения	0,18	0,1
Пошив меховых изделий по индивидуальному заказу населения	0,18	0,1
Изготовление вязаных и трикотажных чулочно-носочных изделий по индивидуальному заказу населения	0,18	0,1
Изготовление прочих вязаных и трикотажных изделий не включенные в другие группировки по индивидуальному заказу населения	0,18	0,1
Пошив обуви и различных дополнений к обуви по индивидуальному заказу населения	0,18	0,1
Производство деревянной тары	0,2	0,1
Изготовление изделий из дерева, пробки, соломки и материалов для плетения, корзиночных и плетеных изделий по индивидуальному заказу населения	0,2	0,1
Деятельность брошюровочно-переплетная и отделочная и сопутствующие услуги	0,2	0,1
Резка, обработка и отделка камня для памятников	0,1	0,1
Предоставление услуг по ковке, прессованию, объемной и листовой штамповке и профилированию листового металла	0,2	0,1
Обработка металлов и нанесение покрытий на металлы	0,2	0,1
Обработка металлических изделий механическая	0,2	0,1
Изготовление готовых металлических изделий хозяйственного назначения по индивидуальному заказу населения	0,2	0,1
Изготовление кухонной мебели по индивидуальному заказу населения	0,2	0,1
Изготовление прочей мебели и отдельных мебельных деталей, не включенные в другие группировки по индивидуальному заказу населения	0,2	0,1
Изготовление ювелирных изделий и аналогичных изделий по индивидуальному заказу населения	0,4	0,1
Изготовление бижутерии и подобных товаров по индивидуальному заказу населения	0,2	0,1
Производство прочих готовых изделий, не включенных в другие группировки	0,2	0,1
Ремонт ручных инструментов с механическим приводом (электроинструментов)	0,3	01
Ремонт таймеров, печатей с временной датой, временных замков с блокировкой и подобных устройств с фиксацией времени	0,3	0,1
Ремонт и техническое обслуживание судов и лодок	0,2	0,1
Ремонт прочего оборудования	0,3	0,1
Утилизация отсортированных материалов	0,2	0,1
Разработка строительных проектов	0,2	0,1
Строительство жилых и нежилых зданий	0,2	0,1
Строительство инженерных коммуникаций для водоснабжения и водоотведения, газоснабжения	0,2	0,1
Производство электромонтажных работ	0,2	0,1
Производство санитарно-технических работ, монтаж отопительных систем и систем кондиционирования воздуха	0,2	0,1
Производство прочих строительно-монтажных работ	0,2	0,1
Работы штукатурные	0,2	0,1
Работы столярные и плотничные	0,2	0,1
Установка дверей (кроме автоматических и вращающихся), окон, дверных и оконных рам из дерева или прочих материалов	0,2	0,1
Работы по установке внутренних лестниц, встроенных шкафов, встроенного кухонного оборудования	0,2	0,1
Производство работ по внутренней отделке зданий (включая потолки, раздвижные и съемные перегородки и т.д.)	0,2	0,1
Работы по устройству покрытий полов и облицовке стен	0,2	0,1
Производство малярных и стекольных работ	0,2	0,1
Производство малярных работ	0,2	0,1
Производство стекольных работ	0,2	0,1
Производство прочих отделочных и завершающих работ	0,2	0,1
Производство кровельных работ	0,2	0,1
Работы строительные специализированные прочие, не включенные в другие группировки	0,2	0,1
Техническое обслуживание и ремонт автотранспортных средств	0,34	0,2
Техническое обслуживание и ремонт легковых автомобилей и легких грузовых автотранспортных средств	0,34	0,2
Техническое обслуживание и ремонт прочих автотранспортных средств	0,34	0,2
Мойка автотранспортных средств, полирование и предоставление аналогичных услуг	0,34	0,2
Техническая помощь на дорогах и транспортирование неисправных автотранспортных средств к месту их ремонта или стоянки	0,34	0,2
Техническое обслуживание и ремонт мотоциклов и мототранспортных средств	0,34	0,2
Сборка и ремонт очков в специализированных магазинах	0,2	0,1
Виды издательской деятельности прочие	0,2	0,1
Деятельность специализированная в области дизайна	0,2	0,1
Услуги фотоателье, фото- и кинолабораторий	0,35	0,1
Деятельность по письменному и устному переводу	0,2	0,1
Аренда и лизинг легковых автомобилей и легких автотранспортных средств	0,2	0,1
Аренда и лизинг грузовых транспортных средств	0,2	0,1
Прокат и аренда товаров для отдыха и спортивных товаров	0,2	0,1
Прокат видеокассет и аудиокассет, грампластинок, компакт-дисков (CD), цифровых видеодисков (DVD)	0,2	0,1
Прокат и аренда прочих предметов личного пользования и хозяйственно-бытового назначения	0,2	0,1
Прокат телевизоров, радиоприемников, устройств видеозаписи, аудиозаписи и подобного оборудования	0,2	0,1
Прокат мебели, электрических и неэлектрических бытовых приборов	0,2	0,1
Прокат музыкальных инструментов	0,2	0,1
Прокат прочих бытовых изделий и предметов личного пользования для домашних хозяйств, предприятий и организаций, не включенных в другие группировки	0,2	0,1
Аренда и лизинг сельскохозяйственных машин и оборудования	0,2	0,1
Аренда и лизинг офисных машин и оборудования, включая вычислительную технику	0,2	0,1
Аренда и лизинг офисных машин и оборудования	0,2	0,1
Аренда и лизинг вычислительных машин и оборудования	0,2	0,1
Деятельность по уборке квартир и частных домов	0,2	0,1
Деятельность по чистке и уборке жилых зданий и нежилых помещений прочая	0,2	0,1
Дезинфекция, дезинсекция, дератизация зданий, промышленного оборудования	0,2	0,1
Подметание улиц и уборка снега	0,2	0,1
Деятельность по чистке и уборке прочая, не включенная в другие группировки	0,2	0,1
Деятельность по благоустройству ландшафта	0,2	0,1
Деятельность по фотокопированию и подготовке документов и прочая специализированная вспомогательная деятельность по обеспечению деятельности офиса	0,2	0,1
Предоставление социальных услуг без обеспечения проживания престарелым и инвалидам	0,1	0,1
Предоставление услуг по дневному уходу за детьми	0,1	0,1
Организация обрядов (свадеб, юбилеев), в т.ч. музыкальное сопровождение	0,2	0,1
Деятельность зрелищно-развлекательная прочая, не включенная в другие группировки	0,2	0,1
Ремонт компьютеров и периферийного компьютерного оборудования	0,3	0,1
Ремонт коммуникационного оборудования	0,3	0,1
Ремонт электронной бытовой техники	0,3	0,1
Ремонт бытовых приборов, домашнего и садового инвентаря	0,3	0,1
Ремонт бытовой техники	0,3	0,1
Ремонт домашнего и садового оборудования	0,3	0,1
Ремонт обуви и прочих изделий из кожи	0,1	0,1
Ремонт мебели и предметов домашнего обихода	0,2	0,1
Ремонт мебели	0,2	0,1
Ремонт предметов домашнего обихода	0,2	0,1
Ремонт часов и ювелирных изделий	0,3	0,1
Ремонт часов	0,3	0,1
Ремонт ювелирных изделий	0,4	0,1
Ремонт прочих предметов личного потребления и бытовых товаров	0,2	0,1
Ремонт одежды и текстильных изделий	0,18	0,1
Ремонт одежды	0,18	0,1
Ремонт текстильных изделий	0,18	0,1
Ремонт трикотажных изделий	0,18	0,1
Ремонт спортивного и туристского оборудования	0,2	0,1
Ремонт игрушек и подобных им изделий	0,2	0,1
Ремонт металлоизделий бытового и хозяйственного назначения	0,2	0,1
Ремонт предметов и изделий из металла	0,2	0,1
Ремонт металлической галантереи, ключей, номерных знаков, указателей улиц	0,2	0,1
Заточка пил, чертежных и других инструментов, ножей, ножниц, бритв, коньков и т.п.	0,2	0,1
Ремонт бытовых осветительных приборов	0,2	0,1
Ремонт велосипедов	0,2	0,1
Ремонт и настройка музыкальных инструментов (кроме органов и исторических музыкальных инструментов)	0,2	0,1
Ремонт прочих бытовых изделий и предметов личного пользования, не вошедших в другие группировки	0,2	0,1
Стирка и химическая чистка текстильных и меховых изделий	0,23	0,1
Предоставление услуг парикмахерскими и салонами красоты	0,23	0,1
Предоставление парикмахерских услуг	0,23	0,1
Предоставление косметических услуг парикмахерскими и салонами красоты	0,23	0,1
Организация похорон и предоставление связанных с ними услуг	0,1	0,1
Деятельность физкультурно-оздоровительная	0,23	0,1
Предоставление прочих персональных услуг, не включенных в другие группировки	0,2	0,1
2. Оказание ветеринарных услуг	0,12	0,1
3. Оказание услуг по ремонту, техническому обслуживанию и мойке автомототранспортных средств	0,34	0,2
4. Оказание услуг по предоставлению во временное владение (в пользование) мест для стоянки автомототранспортных средств, а также по хранению автомототранспортных средств на платных стоянках:		
4.1. Оказание услуг по предоставлению во временное владение (в пользование) мест для стоянки автомототранспортных средств, а также по хранению автомототранспортных средств на открытых платных стоянках	0,035	0,03
4.2. Оказание услуг по предоставлению во временное владение (в пользование) мест для стоянки автомототранспортных средств, а также по хранению автомототранспортных средств на крытых платных стоянках (гаражных боксах)	0,35	0,1
5. Оказания автотранспортных услуг по перевозке пассажиров и грузов, осуществляемых организациями и индивидуальными предпринимателями, имеющими на праве собственности или ином праве (пользования, владения и (или) распоряжения) не более 20 транспортных средств, предназначенных для оказания таких услуг		
5.1. Оказание автотранспортных услуг по перевозке грузов	0,35	0,3
5.2. Оказание автотранспортных услуг по перевозке пассажиров:		
5.2.1. Оказание автотранспортных услуг по перевозке пассажиров, количество посадочных мест по каждому автотранспортному средству, используемому для пассажирских перевозок, не превышает 7 мест	0,35	0,3
5.2.2. Оказание автотранспортных услуг по перевозке пассажиров, количество посадочных мест по каждому автотранспортному средству, используемому для пассажирских перевозок, превышает 7 мест	0,1	0,1
6. Розничная торговля, осуществляемая через магазины и павильоны с площадью торгового зала не более 150 квадратных метров по каждому объекту организации торговли:		
6.1. Продовольственными товарами (без алкогольной продукции и (или) табачных изделий)	0,1	0,01
6.2. Непродовольственными товарами	0,2	0,01
6.3. Продовольственными товарами (без алкогольной продукции и (или) табачных изделий) и непродовольственными товарами	0,2	0,01
6.4. Продовольственными товарами (включая алкогольную продукцию и (или) табачные изделия)	0,4	0,01
6.5. Продовольственными товарами (включая алкогольную продукцию и (или) табачные изделия) и непродовольственными товарами	0,4	0,01
6.6. Специализированная розничная торговля детскими товарами и (или) школьно-письменными принадлежностями	0,1	0,01
6.7.Специализированная розничная торговля лекарственными средствами и (или) изделиями медицинского назначения	0,1	0,01
7. Розничная торговля, осуществляемая через объекты стационарной торговой сети, не имеющие торговых залов, а также через объекты нестационарной торговой сети		
7.1. Продовольственными товарами (без алкогольной продукции и (или) табачных изделий)	0,1	0,01
7.2. Непродовольственными товарами	0,2	0,01
7.3. Продовольственными товарами (без алкогольной продукции и (или) табачных изделий) и непродовольственными товарами	0,2	0,01
7.4. Продовольственными товарами (включая алкогольную продукцию и (или) табачные изделия)	0,3	0,1
7.5. Продовольственными товарами (включая алкогольную продукцию и (или) табачные изделия) и непродовольственными товарами	0,3	0,1
7.6. Специализированная розничная торговля детскими товарами и (или) школьно-письменными принадлежностями	0,1	0,01
7.7. Специализированная розничная торговля лекарственными средствами и (или) изделиями медицинского назначения	0,1	0,01
7.8. Развозная и разносная розничная торговля	0,2	0,1
8. Оказание услуг общественного питания, осуществляемых через объекты организации общественного питания с площадью зала обслуживания посетителей не более 150 квадратных метров по каждому объекту организации общественного питания:		
8.1. Ресторан	0,4	0,2
8.2. Бар, кафе, закусочная	0,3	0,2
8.2.1. Расположенные в учреждениях культуры и искусства	0,1	0,1
8.2.2. Расположенные в физкультурно-оздоровительных и спортивных сооружениях	0,01	0,01
8.3. Столовая	0,1	0,1
8.4. Столовая, находящаяся на территории организаций, школьная и студенческая столовая	0,01	0,01
9. Оказание услуг общественного питания, осуществляемых через объекты организации общественного питания, не имеющие зала обслуживания посетителей	0,2	0,1
10. Распространение наружной рекламы с использованием рекламных конструкций (за исключением рекламных конструкций с автоматической сменой изображения и электронных табло)	0,069	0,03
11. Распространение наружной рекламы с использованием рекламных конструкций с автоматической сменой изображения	0,1	0,03
12. Распространение наружной рекламы с использованием электронных табло	0,1	0,03
13. Размещение рекламы с использованием внешних и внутренних поверхностей транспортных средств	0,1	0,03
14. Оказание услуг по временному размещению и проживанию	0,1	0,01
15. Оказание услуг по передаче во временное владение и (или) в пользование торговых мест, расположенных в объектах стационарной торговой сети, не имеющих торговых залов, объектов нестационарной торговой сети, а также объектов организации общественного питания, не имеющих залов обслуживания посетителей	0,2	0,1
16. Оказание услуг по передаче во временное владение и (или) в пользование земельных участков для размещения объектов стационарной и нестационарной торговой сети, а также объектов организации общественного питания	0,2	0,1
17. Реализация товаров с использованием торговых автоматов	0,3	0,3

».

2. Контроль за исполнением настоящего решения возложить на председателя комиссии по бюджету, финансам и налогам А.И. Коновалова.

3. Настоящее решение вступает в силу не ранее чем по истечении одного месяца со дня его официального опубликования и не ранее 1-го числа очередного налогового периода.

Глава ЗАТО г. Железногорск В.В.МЕДВЕДЕВ

Муниципальное образование «Закрытое административно – территориальное образование Железногорск Красноярского края»
АДМИНИСТРАЦИЯ ЗАТО г. ЖЕЛЕЗНОГОРСК
ПОСТАНОВЛЕНИЕ

14.12.2016 № 2151

г. Железногорск

О ВНЕСЕНИИ ИЗМЕНЕНИЙ В ПОСТАНОВЛЕНИЕ АДМИНИСТРАЦИИ ЗАТО Г. ЖЕЛЕЗНОГОРСК ОТ 11.10.2013 № 1599 «ОБ УТВЕРЖДЕНИИ ПРИМЕРНОГО ПОЛОЖЕНИЯ ОБ ОПЛАТЕ ТРУДА РАБОТНИКОВ ИНЫХ МУНИЦИПАЛЬНЫХ БЮДЖЕТНЫХ И КАЗЕННЫХ УЧРЕЖДЕНИЙ ЗАТО ЖЕЛЕЗНОГОРСК»

В соответствии со статьями 135, 144 Трудового кодекса Российской Федерации, статьей 53 Федерального закона от 06.10.2003 № 131-ФЗ «Об общих принципах организации местного самоуправления в Российской Федерации», постановлением Администрации ЗАТО г. Железногорск от 10.06.2011 № 1011 «Об утверждении Положения о системах оплаты труда работников муниципальных учреждений ЗАТО Железногорск», руководствуясь Уставом ЗАТО Железногорск,

ПОСТАНОВЛЯЮ:

1. Внести в приложение к постановлению Администрации ЗАТО г. Железногорск от 11.10.2013 № 1599 «Об утверждении Примерного положения об оплате труда работников иных муниципальных бюджетных и казенных учреждений ЗАТО Железногорск» следующие изменения:

1.1. Пункт 2.6 исключить.

1.2. Пункты 2.7 – 2.11 считать пунктами 2.6 – 2.10 соответственно.

1.3. Изложить пункт 2.10 в редакции:

«2.10. Минимальные размеры окладов (должностных окладов), ставок заработной платы по должностям руководителей, специалистов и служащих, профессиям рабочих, не вошедшим в квалификационные уровни ПКГ, устанавливаются в следующем размере:

Профессия, должность	Минимальный размер оклада (должностного оклада), ставки заработной платы, руб.
главный инженер, главный экономист	7343
начальник отдела, руководитель городской психолого-медико-педагогической комиссии	6338
руководитель контрактной службы, контрактный управляющий 7 уровня квалификации<*>	5897
учитель-дефектолог, учитель-логопед (логопед)	5534
ведущий специалист, работник контрактной службы 6 уровня квалификации<*>, контрактный управляющий 6 уровня квалификации<*>	5051
методист, педагог-психолог	5046
социальный педагог	4610
специалист 1 категории, администратор баз данных, работник контрактной службы 5 уровня квалификации<*>, контрактный управляющий 5 уровня квалификации<*>	4202
специалист 2 категории	3828
специалист	3484

<*> - уровни квалификации приведены в соответствии с утвержденными профессиональными стандартами.

В штатных расписаниях учреждений допускается установление дополнительного наименования к должности через указание на выполняемые функции и (или) специализацию должности.».

1.4. Пункт 6.7 изложить в редакции:

«6.7. Объем средств на осуществление выплат стимулирующего характера руководителям учреждений выделяется в фонде оплаты труда учреждения, предусмотренном в бюджетной смете (для казенных учреждений), в плане финансово-хозяйственной деятельности (для бюджетных учреждений).».

1.5. Пункт 6.8 изложить в редакции:

«6.8. Объем средств на осуществление выплат стимулирующего характера руководителям учреждений определяется в кратном отношении к размерам должностных окладов руководителей учреждений с учетом районного коэффициента, процентной надбавки к заработной плате за стаж работы в районах Крайнего Севера и приравненных к ним местностях, в иных местностях Красноярского края с особыми климатическими условиями.».

2. Управлению делами (Е.В. Андросова) довести до сведения населения настоящее постановление через газету «Город и горожане».

3. Отделу общественных связей Администрации ЗАТО г. Железногорск (И.С. Пикалова) разместить настоящее постановление на официальном сайте муниципального образования «Закрытое административно-территориальное образование Железногорск Красноярского края» в информационно-телекоммуникационной сети «Интернет».

4. Контроль над исполнением данного постановления возложить на первого заместителя Главы администрации ЗАТО г. Железногорск С.Д. Проскурнина.

5. Постановление вступает в силу после его официального опубликования.

Исполняющий обязанности
Главы администрации С.Д.ПРОСКУРНИН

Муниципальное образование «Закрытое административно – территориальное образование Железногорск Красноярского края»
АДМИНИСТРАЦИЯ ЗАТО г. ЖЕЛЕЗНОГОРСК
ПОСТАНОВЛЕНИЕ

14.12.2016 № 168 з

г. Железногорск

О ВНЕСЕНИИ ИЗМЕНЕНИЙ В ПОСТАНОВЛЕНИЕ АДМИНИСТРАЦИИ ЗАТО Г. ЖЕЛЕЗНОГОРСК ОТ 25.11.2016 № 1533

В соответствии со статьей 80 Земельного кодекса Российской Федерации, Федеральным законом от 06.10.2003 N 131-ФЗ "Об общих принципах организации местного самоуправления в Российской Федерации", руководствуясь Уставом ЗАТО Железногорск,

ПОСТАНОВЛЯЮ:

1. Внести в постановление Администрации ЗАТО г. Железногорск от 25.11.2016 № 153з «О создании фонда перераспределения земель» следующее изменение:

1.1. Приложение к постановлению Администрации ЗАТО г. Железногорск от 25.11.2016 № 153з изложить в новой редакции (Приложение).

2. Управлению делами Администрации ЗАТО г. Железногорск (Е.В. Андросова) довести до сведения населения настоящее Постановление через газету "Город и горожане".

3. Отделу общественных связей Администрации ЗАТО г. Железногорск (И.С. Пикалова) разместить настоящее Постановление на официальном сайте муниципального образования «Закрытое административно-территориальное образование Железногорск Красноярского края» в информационно-телекоммуникационной сети «Интернет».

4. Контроль над исполнением настоящего Постановления возложить на заместителя Главы администрации ЗАТО г. Железногорск по жилищно-коммунальному хозяйству Ю.Г. Латушкина.

5. Настоящее Постановление вступает в силу после его официального опубликования.

Исполняющий обязанности
главы администрации С.Д.ПРОСКУРНИН

Приложение к Постановлению Администрации ЗАТО г. Железногорск от 14.12. 2016 г. N 168 з

ФОНД ПЕРЕРАСПРЕДЕЛЕНИЯ ЗЕМЕЛЬ ЗАТО ЖЕЛЕЗНОГОРСК

№ п/п	с/т	улица	№ участка	площадь участка (кв.м)	Кадастровый номер земельного участка	Основание для включения в фонд перераспределения
1	17	1	1а	500,00	24:58:0410001:381	Отказ от права собств 31.07.2015
2	17	4	2	1220,00	24:58:0410001:189	Отказ от права собств11.08.2015
3	20	19	15	710,00	24:58:0605001:785	Отказ от права собств 25.10.2012
4	20	18	11	708,00	24:58:0605001:347	Отказ от права собств 01.09.09
5	20	19	13	712,00	24:58:0605001:698	Отказ от права собств 27.10.2015
6	20	20	9	700,00	24:58:0605001:668	Отказ от права собств 09.10.2015
7	24	-	662а	600,00	24:58:0406001:295	Отказ от права собств 01.07.2015
8	24 А		75	600,00	24:58:0401001:65	Отказ от права собств от 18.01.2016
9	24 А	3	79	628,00	24:58:0404001:297	Отказ от права собств 10.06.2014
10	27	Кольцевая	1	1348,00	24:58:0606001:17	Отказ от права собств 22.06.2016
11	27	Лесная	30	600,00	24:58:0606001:171	Решение суда от 22.01.2010г
12	27	Кольцевая	57	957,00	24:58:0606001:578	Отказ от права собств 01.02.2011
13	31		114	600,00	Кадастровый номер не определен	Отказ от права собств 03.11.2011
14	31	-	226	600,00	24:58:0415001:151	Решение суда от 08.04.2010г. №2-188/2010
15	31		217	600,00	24:58:0415001:87	Отказ от права собств 11.07.2011
16	31		184	600,00	24:58:0415001:405	Отказ от права собств 18.03.2015
17	33	-	168	800,00	24:58:0412001:58	Отказ от права собств 08.06.09
18	33	-	321	1088,00	24:58:0412001:150	Решение суда от 30.04.2010 № 2-771/2010
19	33	-	284	840,00	24:58:0412001:418	Отказ от права собств 01.09.09
20	33	-	362	720,00	Кадастровый номер не определен	Отказ от права собств 22.06.2011
21	33	-	413	800,00	24:58:0412001:1	Решение суда от 10.09.2008г №2-1143/2008
22	33	-	365	800,00	24:58:0412001:316	Отказ от права собств 30.04.10
23	33	-	389	800,00	24:58:0412001:92	Решение суда от 01.07.2010 №2-1154/2010
24	33		255	800,00	24:58:0412001:678	Отказ от права собств28.08.2013
25	33		453	800,00	24:58:0412001:190	Отказ от права собств 01.02.2011
26	33		192	800,00	24:58:0412001:372	Отказ от права собств 04.06.2015
27	33		361	800,00	24:58:0412001:710	Отказ от права собств 12.10.2015
28	34	2	34	800,00	24:58:0706001:418	Отказ от права собств 03.11.2010
29	34	11	19	800,00	24:58:0706001:174	Отказ от права собств 11.08.09
30	34	16	43	810,70	24:58:0706001:264	Отказ от права собств 24.08.09
31	34	10	39	800,00	24:58:0706001:372	Решение суда от 15.05.2006г
32	34	5	29	837,80	24:58:0706001:205	Решение суда от 15.08.2006г
33	34	6	37		Кадастровый номер не определен	Отказ от права собств 14.12.09
34	34	6	26	800,00	24:58:0706001:754	Отказ от права собств 22.09.2010
35	34	4	37	830,60	24:58:0706001:278	Отказ от права собств 08.08.2007
36	34	5	52	800,00	24:58:0706001:746	Отказ от права собств 11.11.2010
37	34	10	42	800,00	24:58:0706001:1182	Отказ от права собств 27.08.2013
38	34	10	38	800,00	Кадастровый номер не определен	Отказ от права собств 08.11.2011
39	34	6	28	800,00		Отказ от права собств 07.08.2012
40	34	13	29	800,00	Кадастровый номер не определен	Отказ от права собств 01.11.2011
41	34	6	41	800,00	24:58:0706001:610	Отказ от права собств 13.01.2016
42	34	6	33	800,00	24:58:0706001:604	Отказ от права собств 21.09.2011
43	34	18	46	450,00	24:58:0706001:534	Отказ от права собств 14.03.2016
44	34	12	30	800,00	24:58:0706001:163	Отказ от права собств 10.06.2015
45	34	5	33	800,00	24:58:07060001:771	Отказ от права собств 09.07.2015
46	38	Средняя	128	800,00	24:58:0413001:43	Решение суда от 26.08.2008г №2-1138/2008
47	38		122	800,00	24:58:0413001:48	Отказ от права собств 06.08.2012
48	38	_	31	782,90	24:58:0413001:62	Отказ от права собств 19.08.2011
49	38		102	800,00	24:58:0413001:3	Отказ от права собств 12.12.2014
50	38		85	800,00	24:58:0413001:28	Отказ от права собств 22.04.2015
51	42	1	29	750,00	24:58:0413001:690	Отказ от права собств 09.08.2007
52	42	6	175	750,00	Кадастровый номер не определен	Отказ от права собств 06.09.2011
53	42	15	846	750,00	Кадастровый номер не определен	Отказ от права собств 22.09.2011
54	42	21	1094	750,00	24:58:0413001:857	Отказ от права собств 18.08.2011
55	42	18	1025	750,00	24:58:0708001:410	Отказ от права собств 06.04.2016
56	42	7	234	750,00	24:58:0413001:1068	Отказ от права собств 25.05.2010
57	42	20	1090	1384,00	24:58:0708001:466	Решение суда от 19.09.2006г
58	42	14	773	750,00	24:58:0708001:849	Отказ от права собств 24.02.2016
59	42	11	497	750,00	24:58:0708001:926	Отказ от права собств 22.06.2016
60	42	13	707	825,00	24:58:0708001:251	Решение суда от 24.07.2006г
61	42	14	742	750,00	24:58:0413001:309	Отказ от права собств 11.11.2011
62	42	14	711	750,00	Кадастровый номер не определен	Отказ от права собств 22.09.2011
63	42	14	736	750,00	24:58:0413001:314	Отказ от права собств 05.10.2010
64	42	18	1010	775,00	24:58:0708001:332	Отказ от права собств 05.06.09
65	42	16	915	750,00	24:58:0708001:226	Решение суда от 26.02.2009г №2-330/2009
66	42	13	706	750,00	24:58:0708001:341	Решение суда от 13.11.2009г №2-1447/2009
67	42	22	1130	750,00	24:58:0708001:29	бесхозяйная вещь
68	42	17	928	750,00	24:58:0708001:862	Решение суда от 26.04.2010 №2-761/2010
69	42	17	974	750,00	24:58:0708001:316	Отказ от права собств 13.08.2010
70	42	11	553	836,00	24:58:0708001:974	Отказ от права собств 12.04.2010
71	42	11	565	736,00	Кадастровый номер не определен	Соглашение о расторжении договора аренды
72	42	12	618		Кадастровый номер не определен	Отказ от права собств 30.05.2013
73	42	14	731	750,00	24:58:0413001:301	Отказ от права собств 11.06.2013
74	42	16	868	750,00	24:58:0708001:594	Отказ от права собств 15.04.2015
75	42	20	1075	747,00	24:58:0708001:473	Отказ от права собств 03.04.2015
76	42	10	437	750,00	24:58:0708001:892	Отказ от права собств 22.04.2015
77	42	13	698	750,00	24:58: 0708001:497	Отказ от права собств 22.05.2015
78	42	16	1197	750,00	24:58:0708001:644	Отказ от права собств 13.01.2015
79	42	6	212	750,00	24:58:0708001:738	Отказ от права собств 10.09.2015
80	42	8	318	751,00	24:58:0708001:245	Отказ от права собств 10.09.2015
81	42	22	1114	750,00	24:58:0708001:34	Отказ от права собств 11.04.2016
82	42	20	1080	750,00	24:58:0708001:1370	Отказ от права собств 28.04.2016
83	42	24	1240	750,00	24:58:0708001:1362	Отказ от права собств 17.11.2015
84	42	4	70	750,00	24:58:0708001:691	Отказ от права собств 20.01.2016
85	42	11	516	757,00	24:58:0708001:400	Отказ от права собств 24.06.2015
86	42	23	1226	733,00	24:58:0708001:807	Отказ от права собств 06.10.2015
87	42	20	1075	747,00	24:58:0708001:473	Отказ от права собств 19.03.2015
88	42	15	786	750,00	24:58:0708001:287	Отказ от права собств 16.11.2015
89	42	16	887	750,00	24:58:0708001:601	Отказ от права собств 07.10.2015
90	42	13	637	750,00	24:58:0708001:1361	Отказ от права собств 14.10.2015
91	53	5	146	600,00	24:58:0703001:60	Отказ от права собств 19.01.2016
92	53	3	121	600,00	Кадастровый номер не определен	Отказ от права собств 08.11.2010
93	53	2	34	600,00	24:58:0703001:131	Отказ от права собств 28.10.2011
94	53	2	77	600,00	Кадастровый номер не определен	Отказ от права собств 03.09.2010
95	53	2	45	600,00	24:58:0703001:145	Отказ от права собств 28.10.2011
96	53	4	142	578,00	24:58:0703001:2	Отказ от права собств 11.02.2010
97	53	3	91	600,00	24:58:0703001:41	Отказ от права собств 13.05.09
98	53	2	66	600,00	24:58:0703001:129	Решение суда №2-309/2009 от 26.02.2009г
99	53	1	11	600,00	24:58:0703001:132	Решение суда №2-1494/2009 от 13.11.2009г
100	53	2	65	600,00	24:58:0703001:117	Отказ от права собств 20.04.2016
101	53	1	18	600,00	24:58:0703001:107	Отказ от права собств 02.11.2012
102	53	4	126		24:58:0703001:76	Отказ от права собств 16.12.2014
103	53	2	78	600,00	24:58:0703001:30	Отказ от права собств 14.09.2015
104	53	3	114	600,00	24:58:0703001:65	Отказ от права собств 14.09.2015
105	53	2	74	600,00	24:58:0703001:26	Отказ от права собств 01.07.2015
106	53	2	30	600,00	24:58:0703001:96	Отказ от права собств 12.11.2015
107	"Рассвет"	квартал 51	718	600,00	24:58:0804001:707	Отказ от права собств 22.09.2010
108	"Рассвет"	квартал 41	529	600,00	Кадастровый номер не определен	Отказ от права собств 11.07.2011
109	Красноярский край, ЗАТО Железногорск, тТер СНТ «Серебренный тополь»			103200	В границах, определенных схемой земельного участка на КПТ, утвержденной Распоряжением Администрации ЗАТО г.Железногорск от 14.10.2016 № 1465 р-з	п.1 ст.80 ЗК РФ
110	53	3	87	600,00	24:58:0703001:37	Отказ от права собств. 31.10.2016
111	34	5	44	799,00	24:58:0706001:640	Отказ от права собств. 30.08.2016
112	42	18	989	750,00	24:58:0708001:532	Отказ от права собств. 16.08.2016
113	42	11	50	1201,00	24:58:0708001:393	Отказ от права собств. 10.11.2016
114	42	15	807	750,00	24:58:0708001:1372	Отказ от права собств. 16.08.2016
115	33	-	23	800,00	24:58:0412001:245	Отказ от права собств. 13.07.2016
116	42	13	697	737,00	24:58:0708001:423	Отказ от права собств. 26.08.2016
117	42	19	1069	729,00	24:58:0708001:408	Отказ от права собств. от 14.10.2016
118	29	-	462	600,00	24:58:0315001:109	Отказ от права собств. 22.09.2016
119	53	3	95	600,00	24:58:0703001:5	Отказ от права собств. 31.10.2016

Муниципальное образование «Закрытое административно – территориальное образование Железногорск Красноярского края»
АДМИНИСТРАЦИЯ ЗАТО г. ЖЕЛЕЗНОГОРСК
ПОСТАНОВЛЕНИЕ

14.12.2016 № 2154

г. Железногорск

О ВНЕСЕНИИ ИЗМЕНЕНИЙ В ПОСТАНОВЛЕНИЕ АДМИНИСТРАЦИИ ЗАТО Г. ЖЕЛЕЗНОГОРСК ОТ 14.10.2016 № 1734 «ОБ УТВЕРЖДЕНИИ ЛИМИТОВ ПОТРЕБЛЕНИЯ ЭНЕРГОРЕСУРСОВ ДЛЯ МУНИЦИПАЛЬНЫХ УЧРЕЖДЕНИЙ ЗАТО ЖЕЛЕЗНОГОРСК НА 2017 ГОД»

В целях эффективного использования энергетических ресурсов при их потреблении, экономии бюджетных средств организациями, финансируемыми из бюджетов всех уровней, руководствуясь пунктом 4 статьи 16 Федерального закона от 06.10.2003 № 131-ФЗ «Об общих принципах организации местного самоуправления в Российской Федерации», статьями 36, 46 Устава ЗАТО Железногорск,

ПОСТАНОВЛЯЮ:

1. Внести в постановление Администрации ЗАТО г. Железногорск от 14.10.2016 № 1734 «Об утверждении лимитов потребления энергоресурсов для муниципальных учреждений ЗАТО Железногорск на 2017 год» следующие изменения:

1.1. Приложение № 1 к постановлению дополнить строкой № 83:

83	МБУ «Горлесхоз»	130000	255	250	158,5	408,5	6,5

1.2. В приложении № 1 к постановлению строку № 4 изложить в новой редакции:

4	Комитет по управлению муниципальным имуществом Администрации ЗАТО г. Железногорск	0	1318	0	154	0	0

2. Управлению делами Администрации ЗАТО г. Железногорск (Е.В. Андросова) довести настоящее постановление до всеобщего сведения через газету «Город и горожане».

3. Отделу общественных связей Администрации ЗАТО г. Железногорск (И.С. Пикалова) разместить настоящее постановление на официальном сайте муниципального образования «Закрытое административно-территориальное образование Железногорск Красноярского края» в информационно-телекоммуникационной сети Интернет.

4. Контроль над исполнением настоящего постановления оставляю за собой.

5. Настоящее постановление вступает в силу после его официального опубликования.

Исполняющий обязанности
Главы администрации С.Д.ПРОСКУРНИН

Муниципальное образование «Закрытое административно – территориальное образование Железногорск Красноярского края»
АДМИНИСТРАЦИЯ ЗАТО г. ЖЕЛЕЗНОГОРСК
ПОСТАНОВЛЕНИЕ

14.12.2016 № 2155

г. Железногорск

О ВНЕСЕНИИ ИЗМЕНЕНИЙ В ПОСТАНОВЛЕНИЕ АДМИНИСТРАЦИИ ЗАТО Г. ЖЕЛЕЗНОГОРСК ОТ 22.10.2015 № 1684 «ОБ УТВЕРЖДЕНИИ ЛИМИТОВ ПОТРЕБЛЕНИЯ ЭНЕРГОРЕСУРСОВ ДЛЯ МУНИЦИПАЛЬНЫХ УЧРЕЖДЕНИЙ ЗАТО ЖЕЛЕЗНОГОРСК НА 2016 ГОД»

В целях эффективного использования энергетических ресурсов при их потреблении, экономии бюджетных средств организациями, финансируемыми из бюджетов всех уровней, руководствуясь пунктом 4 статьи 16 Федерального закона от 06.10.2003 № 131-ФЗ «Об общих принципах организации местного самоуправления в Российской Федерации», статьями 36, 46 Устава ЗАТО Железногорск,

ПОСТАНОВЛЯЮ:

1. Внести в постановление Администрации ЗАТО г. Железногорск от 22.10.2015 № 1684 «Об утверждении лимитов потребления энергоресурсов для муниципальных учреждений ЗАТО Железногорск на 2016 год» следующие изменения:

1.1. В приложении № 1 к постановлению строки № 20, 28, 61, 77 изложить в новой редакции:

20	МКУ "ЦСПСиД"	5674	1377	1259	1059	1604	0	0
28	МБОУ Школа № 97	148560	40035	31078	17100	60347	135713	135713
61	МБДОУ № 53	21896	4503	5176	6361	5856	23561	23561
77	МБУ "КЦСОН"	22375	7000	4000	3800	7575	22000	22000

1.2. Приложение № 1 дополнить строкой № 83:

83	МБУ "Горлесхоз"	26600	0	0	0	26600	130000	130000

1.3. В приложении № 2 к постановлению строки № 5, 16, 21, 25, 27, 31, 33, 38, 41, 47, 78 изложить в новой редакции:

5	МКУ "Управление капитального строительства"	224	76	34	10	104	193	193
16	МБУК «Музейно-выставочный центр» (включая МВЦ п. Подгорный)	480	158	117	17	188	450	450

21	МКУ "ЦСПСиД"	118	44	34	6	34	0	0
25	МБОУ Гимназия № 91	1254	510	160	50	534	1162	1162
27	МБОУ СОШ № 95	1984	800	275	100	809	1864	1864
31	МБОУ Школа № 100	1780	565	230	60	925	1410	1410
33	МАОУ «Лицей № 102»	2264,38	870	287	87	1020,38	1897	1897
38	МБУ ДО «ДТДиМ»	1639	618	154	50	817	1472	1472
41	МБУ ДО «ДЮСШ-1»	603	160	119	19	305	458	458
47	МБДОУ № 13	271	98	32	9	132	225	225
78	МБУ "КЦСОН"	176	52	31	13	80	148	148

1.4. Приложение № 2 дополнить строкой № 83:

83	МБУ "Горлесхоз"	76,6	0	0	0	76,6	255	255

1.5. В приложении № 3 к постановлению строки № 5, 15, 20, 21, 26, 77 изложить в новой редакции:

5	МКУ "Управление по делам ГОЧС и режима ЗАТО Железногорск"	136	22	22	22	70	88	88
15	МБУК «Музейно-выставочный центр» (включая МВЦ п. Подгорный)	473	92	92	92	197	370	370
20	МКУ "ЦСПСиД"	138	79	22	9	28	0	0
21	Управление социальной защиты населения Администрации ЗАТО г.Железногорск	420	75	75	75	195	300	300
26	МБОУ СОШ № 95	5941	1340	1857	1086	1658	5781	5781
77	МБУ "КЦСОН"	214	40	50	50	74	180	180

1.6. Приложение № 3 дополнить строкой № 82:

82	МБУ "Горлесхоз"	36,6	0	0	0	36,6	250	250

1.7. В приложении № 4 к постановлению строки № 20, 21, 31, 77 изложить в новой редакции:

20	МКУ "ЦСПСиД"	40	11	11	11	7	0	0
21	Управление социальной защиты населения Администрации ЗАТО г.Железногорск	125	29	29	28	39	115	115
31	МБОУ СО Школа № 101	1915	410	430	65	1010	1573	1573
77	МБУ "КЦСОН"	106	35	20	6	45	96	96

1.8. Приложение № 4 дополнить строкой № 82:

82	МБУ "Горлесхоз"	26,4	0	0	0	26,4	158,8	158,8

1.9. В приложении № 5 к постановлению строки № 5, 15, 20, 21, 77 изложить в новой редакции:

5	МКУ "Управление по делам ГОЧС и режима ЗАТО Железногорск"	196	40	40	49	67	169	169
15	МБУК «Музейно-выставочный центр» (включая МВЦ п. Подгорный)	818	178	178	179	283	715	715
20	МКУ "ЦСПСиД"	178	90	33	20	35	0	0
21	Управление социальной защиты населения Администрации ЗАТО г. Железногорск	545	104	104	103	234	415	415
77	МБУ "КЦСОН"	307	75	66	60	106	276	276

1.10. Приложение № 5 дополнить строкой № 82:

82	МБУ "Горлесхоз"	63	0	0	0	63	408,5	408,5

1.11. В приложении № 6 к постановлению строки № 20, 40, 77 изложить в новой редакции:

20	МКУ "ЦСПСиД"	3	1	1	0	0,8	0	0
40	МБУ ДО «ДЮСШ-1»	32	7	6	4	15	67	67
77	МБУ "КЦСОН"	7,2	2	1	1	3,2	6	6

1.12. Приложение № 6 дополнить строкой № 82:

82	МБУ "Горлесхоз"	0,8	0	0	0	0,8	6,5	6,5

2. Управлению делами Администрации ЗАТО г. Железногорск (Е.В. Андросова) довести настоящее постановление до всеобщего сведения через газету «Город и горожане».

3. Отделу общественных связей Администрации ЗАТО г. Железногорск (И.С. Пикалова) разместить настоящее постановление на официальном сайте муниципального образования «Закрытое административно-территориальное образование Железногорск Красноярского края» в информационно-телекоммуникационной сети Интернет.

4. Контроль над исполнением настоящего постановления оставляю за собой.

5. Настоящее постановление вступает в силу после его официального опубликования.

Исполняющий обязанности
Главы администрации С.Д.ПРОСКУРНИН

Муниципальное образование «Закрытое административно – территориальное образование Железногорск Красноярского края»
АДМИНИСТРАЦИЯ ЗАТО г. ЖЕЛЕЗНОГОРСК
ПОСТАНОВЛЕНИЕ

15.12. 2016 № 2158

г. Железногорск

О ВНЕСЕНИИ ИЗМЕНЕНИЙ В ПОСТАНОВЛЕНИЕ АДМИНИСТРАЦИИ ЗАТО Г. ЖЕЛЕЗНОГОРСК ОТ 26.07.2016 № 1236 «О СОЗДАНИИ КОМИССИИ ПО УСТАНОВЛЕНИЮ СТИМУЛИРУЮЩИХ ВЫПЛАТ РУКОВОДИТЕЛЯМ МУНИЦИПАЛЬНЫХ УЧРЕЖДЕНИЙ ЗАТО ЖЕЛЕЗНОГОРСК В ОБЛАСТИ ФИЗИЧЕСКОЙ КУЛЬТУРЫ И СПОРТА»

В соответствии с Постановлением Администрации ЗАТО г. Железногорск от 10.06.2011 N 1011 "Об утверждении Положения о системах оплаты труда работников муниципальных учреждений ЗАТО Железногорск", Постановлением Администрации ЗАТО г. Железногорск от 12.07.2013 N 1113 "Об утверждении Примерного положения об оплате труда работников муниципальных бюджетных учреждений дополнительного образования физкультурно-спортивной направленности", Постановлением Администрации ЗАТО г. Железногорск от 12.07.2013 N 1114 "Об утверждении Положения о системе оплаты труда руководителей муниципальных автономных учреждений дополнительного образования физкультурно-спортивной направленности ЗАТО Железногорск", Постановлением Администрации ЗАТО г. Железногорск от 08.11.2013 N 1766 "Об утверждении Положения о системе оплаты труда руководителя муниципального автономного учреждения "Комбинат оздоровительных спортивных сооружений", руководствуясь Уставом ЗАТО Железногорск,

ПОСТАНОВЛЯЮ:

1. Внести в постановление Администрации ЗАТО г. Железногорск от 26.07.2016 № 1236 «О создании комиссии по установлению стимулирующих выплат руководителям муниципальных учреждений ЗАТО Железногорск в области физической культуры и спорта» следующие изменения:

1.1. Внести изменения в приложение № 2 к постановлению Администрации ЗАТО г.Железногорск от 26.07.2016 г. № 1236 «Состав комиссии по установлению стимулирующих выплат руководителям муниципальных учреждений ЗАТО Железногорск в области физической культуры и спорта», заменив слова «Шумилова О.М» словами «Полянская Л.Е.».

2. Управлению делами Администрации ЗАТО г. Железногорск (Е.В. Андросова) довести до сведения населения настоящее постановление через газету «Город и горожане».

3. Отделу общественных связей Администрации ЗАТО г. Железногорск (И.С. Пикалова) разместить настоящее постановление на официальном сайте муниципального образования «Закрытое административно-территориальное образование Железногорск Красноярского края» в информационно-телекоммуникационной сети «Интернет».

4. Контроль над исполнением настоящего постановления возложить на заместителя Главы администрации ЗАТО г. Железногорск по социальным вопросам В.Ю. Фомаиди.

5. Настоящее постановление вступает в силу после его официального опубликования.

Исполняющий обязанности
Главы администрации С.Д.ПРОСКУРНИН

Муниципальное образование «Закрытое административно – территориальное образование Железногорск Красноярского края»
АДМИНИСТРАЦИЯ ЗАТО г. ЖЕЛЕЗНОГОРСК
ПОСТАНОВЛЕНИЕ

14.12.2016 № 2156

г. Железногорск

О ВНЕСЕНИИ ИЗМЕНЕНИЙ В ПОСТАНОВЛЕНИЕ АДМИНИСТРАЦИИ ЗАТО Г. ЖЕЛЕЗНОГОРСК ОТ 23.06.2011 № 1082 «ОБ УТВЕРЖДЕНИИ ПРИМЕРНОГО ПОЛОЖЕНИЯ ОБ ОПЛАТЕ ТРУДА РАБОТНИКОВ МУНИЦИПАЛЬНЫХ БЮДЖЕТНЫХ ОБРАЗОВАТЕЛЬНЫХ УЧРЕЖДЕНИЙ ЗАТО ЖЕЛЕЗНОГОРСК»

В соответствии с Трудовым кодексом Российской Федерации, Уставом ЗАТО Железногорск, постановлением Администрации ЗАТО г. Железногорск от 10.06.2011 № 1011 «Об утверждении Положения о системах оплаты труда работников муниципальных учреждений ЗАТО Железногорск»,

ПОСТАНОВЛЯЮ:

1. Внести в постановление Администрации ЗАТО г. Железногорск от 23.06.2011 № 1082 «Об утверждении Примерного положения об оплате труда работников муниципальных бюджетных образовательных учреждений ЗАТО Железногорск» следующие изменения:

1.1. В приложении №1 к постановлению в подпункте 2.12.6 во втором абзаце слова «персональных выплат < 25%» заменить словами «персональных выплат < 15%».

В третьем абзаце слова «персональных выплат < 25%» заменить словами «персональных выплат < 15%».

2.Управлению делами Администрации ЗАТО г. Железногорск (Е.В. Андросова) довести до сведения населения настоящее постановление через газету «Город и горожане».

3. Отделу общественных связей Администрации ЗАТО г. Железногорск (И.С. Пикалова) разместить настоящее постановление на официальном сайте муниципального образования «Закрытое административно-территориальное образование Железногорск Красноярского края» в информационно-телекоммуникационной сети «Интернет».

4. Контроль над исполнением настоящего постановления возложить на заместителя Главы администрации ЗАТО г. Железногорск по социальным вопросам В.Ю. Фомаиди.

5. Настоящее постановление вступает в силу после его официального опубликования.

Исполняющий обязанности
Главы администрации С.Д.ПРОСКУРНИН

Муниципальное образование «Закрытое административно – территориальное образование Железногорск Красноярского края»
АДМИНИСТРАЦИЯ ЗАТО г. ЖЕЛЕЗНОГОРСК
ПОСТАНОВЛЕНИЕ

16.12.2016 № 2169

г. Железногорск

О ВНЕСЕНИИ ИЗМЕНЕНИЙ В ПОСТАНОВЛЕНИЕ АДМИНИСТРАЦИИ ЗАТО Г. ЖЕЛЕЗНОГОРСК ОТ 10.06.2011 № 1011 «ОБ УТВЕРЖДЕНИИ ПОЛОЖЕНИЯ О СИСТЕМАХ ОПЛАТЫ ТРУДА РАБОТНИКОВ МУНИЦИПАЛЬНЫХ УЧРЕЖДЕНИЙ ЗАТО ЖЕЛЕЗНОГОРСК»

В соответствии со статьями 135, 144 Трудового кодекса Российской Федерации, статьей 53 Федерального закона от 06.10.2003 № 131-ФЗ «Об общих принципах организации местного самоуправления в Российской Федерации», с Уставом ЗАТО Железногорск

ПОСТАНОВЛЯЮ:

1. Внести в приложение к постановлению Администрации ЗАТО г. Железногорск от 10.06.2011 № 1011 «Об утверждении Положения о системах оплаты труда работников муниципальных учреждений ЗАТО Железногорск» следующие изменения:

1.1. Приложение 1 к приложению к постановлению изложить в редакции:

« Приложение 1 к п. 6.2 Положения

КОЛИЧЕСТВО СРЕДНИХ ОКЛАДОВ (ДОЛЖНОСТНЫХ ОКЛАДОВ), СТАВОК ЗАРАБОТНОЙ ПЛАТЫ РАБОТНИКОВ ОСНОВНОГО ПЕРСОНАЛА, ИСПОЛЬЗУЕМОЕ ПРИ ОПРЕДЕЛЕНИИ РАЗМЕРА ДОЛЖНОСТНОГО ОКЛАДА РУКОВОДИТЕЛЯ УЧРЕЖДЕНИЯ С УЧЕТОМ ОТНЕСЕНИЯ УЧРЕЖДЕНИЯ К ГРУППЕ ПО ОПЛАТЕ ТРУДА РУКОВОДИТЕЛЕЙ УЧРЕЖДЕНИЯ

N п/п	Учреждения	Количество средних окладов (должностных окладов), ставок заработной платы работников основного персонала учреждения			
		1 группа по оплате труда	2 группа по оплате труда	3 группа по оплате труда	4 группа по оплате труда
1	2	3	4	5	6
1	Муниципальные образовательные учреждения	2,1 – 2,4	1,7 - 2,0	1,5 – 1,6	1,3 - 1,4
2	Муниципальные учреждения социального обслуживания	2,2 - 3,3	2,0 - 2,1	1,8 - 1,9	1,6 - 1,7
3	Муниципальные учреждения культуры				
3.1	Библиотеки	2,4 - 2,7	2,1 - 2,3	1,8 - 2,0	1,5 - 1,7
3.2	Учреждения культуры клубного типа (дом (дворец) культуры, центр досуга)	2,4 - 2,5	2,2 - 2,3	2,1 - 2,2	1,9 - 2,0
3.3	Музеи	2,8 - 3,1	2,5 - 2,7	2,3 - 2,4	1,9 - 2,2
3.4	Театральные учреждения	2,7 - 3,0	2,4 - 2,6	-	-
4	Муниципальные учреждения дополнительного образования в сфере культуры	2,4 - 2,7	2,1 - 2,3	1,8 - 2,0	1,5 - 1,7
5	Муниципальные учреждения дополнительного образования физкультурно-спортивной направленности	2,5 - 2,9	2,0 - 2,4	1,7 - 1,9	1,4 - 1,6
6	Муниципальные учреждения, осуществляющие деятельность в сфере молодежной политики	3,0 - 3,2	2,7 - 2,9	2,4 - 2,6	2,1 - 2,3
7	Иные муниципальные учреждения	2,7 - 3,3	2,3 - 2,7	1,8 - 2,2	1,5 - 1,7

2. Управлению делами (Е.В. Андросова) довести до сведения населения настоящее постановление через газету «Город и горожане».

3. Отделу общественных связей Администрации ЗАТО г. Железногорск (И.С. Пикалова) разместить настоящее постановление на официальном сайте муниципального образования «Закрытое административно-территориальное образование Железногорск Красноярского края» в информационно-телекоммуникационной сети «Интернет».

4. Контроль над исполнением данного постановления возложить на первого заместителя Главы администрации ЗАТО г. Железногорск С.Д. Проскурнина.

5. Постановление вступает в силу после его официального опубликования, но не ранее 01.01.2017.

Исполняющий обязанности
Главы администрации С.Д.ПРОСКУРНИН

Муниципальное образование «Закрытое административно – территориальное образование Железногорск Красноярского края»
АДМИНИСТРАЦИЯ ЗАТО г. ЖЕЛЕЗНОГОРСК
ПОСТАНОВЛЕНИЕ

15.12.2016 № 2159

г. Железногорск

О ВНЕСЕНИИ ИЗМЕНЕНИЙ В ПОСТАНОВЛЕНИЕ АДМИНИСТРАЦИИ ЗАТО Г. ЖЕЛЕЗНОГОРСК ОТ 29.06.2012 № 1111 «ОБ УТВЕРЖДЕНИИ ПОРЯДКА ФОРМИРОВАНИЯ СПОРТИВНЫХ СБОРНЫХ КОМАНД ЗАТО ЖЕЛЕЗНОГОРСК»

В соответствии с Федеральным законом от 04.12.2007 № 329-ФЗ «О физической культуре и спорте в Российской Федерации», Федеральным законом от 06.10.2003 № 131-ФЗ «Об общих принципах организации местного самоуправления в Российской Федерации», руководствуясь Уставом ЗАТО Железногорск,

ПОСТАНОВЛЯЮ:

1. В приложении №1 «Порядок формирования спортивных сборных команд ЗАТО Железногорск» к постановлению Администрации ЗАТО г. Железногорск от 29.06.2012 № 1111 «Об утверждении Порядка формирования спортивных сборных команд ЗАТО Железногорск» внести следующие изменения:

1.1. Пункты 1.4 и 1.5 изложить в новой редакции:

«1.4. Численный состав спортивных сборных команд ЗАТО Железногорск по видам спорта, включенным во Всероссийский реестр видов спорта, определяется исходя из численного состава допуска спортивной сборной команды муниципального образования к межмуниципальным и отраслевым спортивным мероприятиям.

1.5. Членом спортивной сборной команды ЗАТО Железногорск (возрастная группа «Мужчины, женщины») по видам спорта, за исключением игровых видов спорта, становятся спортсмены, спортивная квалификация которых не ниже III взрослого спортивного разряда и(или) с учетом требований положения о соревнованиях.»

1.2. Пункт 1.11 изложить в новой редакции:

«1.11. Формирование спортивных сборных команд ЗАТО Железногорск осуществляется из спортсменов, с учетом требований положений о проведении мероприятий.»

1.3. В пункте 1.6 слова «не ниже I юношеского» заменить словами «не ниже III юношеского» соответственно.

2. Управлению делами Администрации ЗАТО г. Железногорск (Е.В. Андросова) довести настоящее постановление до сведения населения через газету «Город и горожане».

3. Отделу общественных связей Администрации ЗАТО г. Железногорск (И.С. Пикалова) разместить настоящее постановление на официальном сайте муниципального образования «Закрытое административно-территориальное образование Железногорск Красноярского края» в информационно-телекоммуникационной сети «Интернет».

4. Контроль над исполнением настоящего постановления возложить на заместителя Главы администрации ЗАТО г. Железногорск по социальным вопросам В.Ю. Фомаиди.

5. Постановление вступает в силу после его официального опубликования.

Исполняющий обязанности
Главы администрации С.Д.ПРОСКУРНИН

Муниципальное образование «Закрытое административно – территориальное образование Железногорск Красноярского края»
АДМИНИСТРАЦИЯ ЗАТО г. ЖЕЛЕЗНОГОРСК
ПОСТАНОВЛЕНИЕ

16.12.2016 № 2167

г. Железногорск

О ПРЕДОСТАВЛЕНИИ СУБСИДИИ ОБЩЕСТВУ С ОГРАНИЧЕННОЙ ОТВЕТСТВЕННОСТЬЮ «КАЛЬМАР» НА СУБСИДИРОВАНИЕ ЧАСТИ ЗАТРАТ, СВЯЗАННЫХ С УПЛАТОЙ ПЕРВОГО ВЗНОСА (АВАНСА) ПРИ ЗАКЛЮЧЕНИИ ДОГОВОРОВ ЛИЗИНГА И ЧАСТИ ЗАТРАТ, СВЯЗАННЫХ С УПЛАТОЙ ЛИЗИНГОВЫХ ПЛАТЕЖЕЙ ПО ДОГОВОРАМ ЛИЗИНГА

На основании постановления Администрации ЗАТО г. Железногорск от 07.11.2013 № 1762 «Об утверждении муниципальной программы «Развитие инвестиционной, инновационной деятельности, малого и среднего предпринимательства на территории ЗАТО Железногорск»,

ПОСТАНОВЛЯЮ:

1. Предоставить Обществу с ограниченной ответственностью «Кальмар» (ООО «Кальмар») (ОГРН 1122452000241) субсидию в размере 216 800 (Двести шестнадцать тысяч восемьсот) рублей 00 копеек на субсидирование части затрат, связанных с уплатой первого взноса (аванса) при заключении договоров лизинга и части затрат, связанных с уплатой лизинговых платежей по договорам лизинга за счет средств бюджета ЗАТО Железногорск.

2. Отделу бухгалтерии Администрации ЗАТО г. Железногорск (В.Н. Агафонова) перечислить сумму, указанную в пункте 1 настоящего постановления, на расчетный счет № 40702810731000098070 ООО «Кальмар», открытый в ВСП № 8646/0010, Сибирский банк ПАО Сбербанк.

3. Управлению делами Администрации ЗАТО г. Железногорск (Е.В. Андросова) довести настоящее постановление до сведения населения через газету «Город и горожане».

4. Отделу общественных связей Администрации ЗАТО г. Железногорск (И.С. Пикалова) разместить настоящее постановление на официальном сайте муниципального образования «Закрытое административно-территориальное образование Железногорск Красноярского края» в информационно-телекоммуникационной сети Интернет.

5. Контроль над исполнением настоящего постановления возложить на первого заместителя Главы администрации ЗАТО г. Железногорск С.Д. Проскурнина.

6. Постановление вступает в силу после его официального опубликования.

Исполняющий обязанности
Главы администрации С.Д.ПРОСКУРНИН

Муниципальное образование «Закрытое административно – территориальное образование Железногорск Красноярского края»
АДМИНИСТРАЦИЯ ЗАТО г. ЖЕЛЕЗНОГОРСК
ПОСТАНОВЛЕНИЕ

09.12.2016 № 2106

г. Железногорск

О ВНЕСЕНИИ ИЗМЕНЕНИЙ В ПОСТАНОВЛЕНИЕ АДМИНИСТРАЦИИ ЗАТО Г. ЖЕЛЕЗНОГОРСК ОТ 01.09.2015 № 1390 «ОБ УТВЕРЖДЕНИИ ПОРЯДКА ОБЕСПЕЧЕНИЯ ПИТАНИЕМ ДЕТЕЙ С ОГРАНИЧЕННЫМИ ВОЗМОЖНОСТЯМИ ЗДОРОВЬЯ, ДЕТЕЙ ИЗ СЕМЕЙ, НАХОДЯЩИХСЯ В СОЦИАЛЬНО ОПАСНОМ ПОЛОЖЕНИИ, ДЕТЕЙ ИЗ СЕМЕЙ СО СРЕДНЕДУШЕВЫМ ДОХОДОМ НИЖЕ ВЕЛИЧИНЫ ПРОЖИТОЧНОГО МИНИМУМА, УСТАНОВЛЕННОЙ В РАЙОНАХ КРАСНОЯРСКОГО КРАЯ НА ДУШУ НАСЕЛЕНИЯ, А ТАКЖЕ ДЕТЕЙ ИЗ МНОГОДЕТНЫХ СЕМЕЙ, ДЕТЕЙ ОДИНОКИХ МАТЕРЕЙ (ОТЦОВ) СО СРЕДНЕДУШЕВЫМ ДОХОДОМ СЕМЬИ, НЕ ПРЕВЫШАЮЩИМ 1,25 ВЕЛИЧИНЫ ПРОЖИТОЧНОГО МИНИМУМА, УСТАНОВЛЕННОЙ В РАЙОНАХ КРАСНОЯРСКОГО КРАЯ НА ДУШУ НАСЕЛЕНИЯ, ОБУЧАЮЩИХСЯ В МУНИЦИПАЛЬНЫХ ОБЩЕОБРАЗОВАТЕЛЬНЫХ УЧРЕЖДЕНИЯХ ЗАТО ЖЕЛЕЗНОГОРСК ПО ИМЕЮЩИМ ГОСУДАРСТВЕННУЮ АККРЕДИТАЦИЮ ОСНОВНЫМ ОБЩЕОБРАЗОВАТЕЛЬНЫМ ПРОГРАММАМ, БЕЗ ВЗИМАНИЯ ПЛАТЫ»

В соответствии с пунктом 3 статьи 11 Закона Красноярского края от 02.11.2000 № 12-961 «О защите прав ребенка», Законом Красноярского края от 27.12.2005 № 17-4377 «О наделении органов местного самоуправления муниципальных районов и городских округов края государственными полномочиями по обеспечению питанием обучающихся в муниципальных и частных общеобразовательных организациях по имеющим государственную аккредитацию основным общеобразовательным программам без взимания платы», постановлением Правительства Красноярского края от 24.02.2015 № 65-п «Об утверждении Порядка учета и исчисления величины среднедушевого дохода семьи для определения права на получение мер социальной поддержки, предусмотренных пунктами 3, 4 статьи 11 Закона Красноярского края от 02.11.2000 № 12-961 "О защите прав ребенка"», Уставом ЗАТО Железногорск,

ПОСТАНОВЛЯЮ:

1. Внести в приложение к постановлению Администрации ЗАТО г. Железногорск от 01.09.2015 № 1390 «Об утверждении Порядка обеспечения питанием детей с ограниченными возможностями здоровья, детей из семей, находящихся в социально опасном положении, детей из семей со среднедушевым доходом ниже величины прожиточного минимума, установленной в районах Красноярского края на душу населения, а также детей из многодетных семей, детей одиноких матерей (отцов) со среднедушевым доходом семьи, не превышающим 1,25 величины прожиточного минимума, установленной в районах Красноярского края на душу населения, обучающихся в муниципальных общеобразовательных учреждениях ЗАТО Железногорск по имеющим государственную аккредитацию основным общеобразовательным программам, без взимания платы» следующие изменения:

1.1. В пункте 7 слова «в срок до 5 числа текущего месяца» исключить.

2. Управлению делами Администрации ЗАТО г. Железногорск (Е.В. Андросова) довести до сведения населения настоящее постановление через газету «Город и горожане».

3. Отделу общественных связей Администрации ЗАТО г. Железногорск (И.С. Пикалова) разместить настоящее постановление на официальном сайте муниципального образования «Закрытое административно-территориальное образование Железногорск Красноярского края» в информационно-телекоммуникационной сети «Интернет».

4. Контроль над исполнением настоящего постановления возложить на заместителя Главы администрации ЗАТО г. Железногорск по социальным вопросам В.Ю. Фомаиди.

5. Настоящее постановление вступает в силу после его официального опубликования.

Глава администрации С.Е.ПЕШКОВ

Муниципальное образование «Закрытое административно – территориальное образование Железногорск Красноярского края»
АДМИНИСТРАЦИЯ ЗАТО г. ЖЕЛЕЗНОГОРСК
ПОСТАНОВЛЕНИЕ

09.12.2016 № 2119

г. Железногорск

ОБ УТВЕРЖДЕНИИ ПЕРСОНАЛЬНОГО СОСТАВА ГОРОДСКОЙ ПСИХОЛОГО-МЕДИКО-ПЕДАГОГИЧЕСКОЙ КОМИССИИ ЗАТО ЖЕЛЕЗНОГОРСК

В соответствии со статьёй 42 Федерального закона от 29.12.2012 № 273-ФЗ «Об образовании в Российской Федерации», приказом Министерства образования и науки Российской Федерации от 20.09.2013 № 1082 «Об утверждении Положения о психолого-медико-педагогической комиссии», постановлением Администрации ЗАТО г. Железногорск от 12.03.2010 № 463п «О создании структурного подразделения Муниципального казенного учреждения «Управление образования» "Городская психолого-медико-педагогическая комиссия ЗАТО Железногорск"», руководствуясь Уставом ЗАТО Железногорск,

ПОСТАНОВЛЯЮ:

1. Утвердить персональный состав Городской психолого-медико-педагогической комиссии ЗАТО (Приложение).

2. Управлению делами Администрации ЗАТО г. Железногорск (Е.В. Андросова) довести до сведения населения настоящее постановление через газету «Город и горожане».

3. Отделу общественных связей Администрации ЗАТО г. Железногорск (И.С. Пикалова) разместить настоящее постановление на официальном сайте муниципального образования «Закрытое административно-территориальное образование Железногорск Красноярского края» в информационно-телекоммуникационной сети «Интернет».

4. Контроль над исполнением настоящего постановления возложить на заместителя Главы администрации ЗАТО г. Железногорск по социальным вопросам В.Ю. Фомаиди.

5. Настоящее постановление вступает в силу после его официального опубликования.

Глава администрации С.Е.ПЕШКОВ

Приложение к постановлению Администрации ЗАТО г. Железногорск от 09.12.2016 № 2119

СОСТАВ ГОРОДСКОЙ ПСИХОЛОГО-МЕДИКО-ПЕДАГОГИЧЕСКОЙ КОМИССИИ ЗАТО ЖЕЛЕЗНОГОРСК

Каваленко О.В.	- руководитель (по согласованию)
Состав Комиссии:	
Баженова С.В.	- учитель-дефектолог (по согласованию)
Воропаева Т.В.	- педагог - психолог (по согласованию)
Зиновьева Е.Ю.	- учитель-логопед (по согласованию)
Мохова Н.В.	- учитель-дефектолог (по согласованию)
Погребков В.В.	- врач-специалист (по согласованию)
Хаева Т.Н.	- учитель-логопед (по согласованию)
Шишкина Г.В.	- врач-специалист (по согласованию)

Муниципальное образование «Закрытое административно – территориальное образование Железногорск Красноярского края»
АДМИНИСТРАЦИЯ ЗАТО г. ЖЕЛЕЗНОГОРСК
ПОСТАНОВЛЕНИЕ

16.12.2016 № 2168

г. Железногорск

О ПРЕДОСТАВЛЕНИИ СУБСИДИИ ОБЩЕСТВУ С ОГРАНИЧЕННОЙ ОТВЕТСТВЕННОСТЬЮ «КАЛЬМАР» НА ВОЗМЕЩЕНИЕ ЧАСТИ ЗАТРАТ ПО ОПЛАТЕ РАБОТ (УСЛУГ), СВЯЗАННЫХ С СЕРТИФИКАЦИЕЙ, РЕГИСТРАЦИЕЙ ИЛИ ДРУГИМИ ФОРМАМИ ПОДТВЕРЖДЕНИЯ СООТВЕТСТВИЯ ТОВАРОВ (РАБОТ, УСЛУГ) СОБСТВЕННОГО ПРОИЗВОДСТВА И ЗАТРАТ, СВЯЗАННЫХ С ВЫПОЛНЕНИЕМ ОБЯЗАТЕЛЬНЫХ ТРЕБОВАНИЙ ЗАКОНОДАТЕЛЬСТВА РОССИЙСКОЙ ФЕДЕРАЦИИ И (ИЛИ) ЗАКОНОДАТЕЛЬСТВА СТРАНЫ-ИМПОРТЕРА, ЯВЛЯЮЩИХСЯ НЕОБХОДИМЫМИ ДЛЯ ЭКСПОРТА ТОВАРОВ (РАБОТ, УСЛУГ)

На основании постановления Администрации ЗАТО г. Железногорск от 07.11.2013 № 1762 «Об утверждении муниципальной программы «Развитие инвестиционной, инновационной деятельности, малого и среднего предпринимательства на территории ЗАТО Железногорск»,

ПОСТАНОВЛЯЮ:

1. Предоставить Обществу с ограниченной ответственностью «Кальмар» (ООО «Кальмар») (ОГРН 1122452000241) субсидию в размере 39 200,00 (Тридцать девять тысяч двести) рублей 00 копеек на возмещение части затрат по оплате работ (услуг), связанных с сертификацией, регистрацией или другими формами подтверждения соответствия товаров (работ, услуг) собственного производства и затрат, связанных с выполнением обязательных требований законодательства Российской Федерации и (или) законодательства страны-импортера, являющихся необходимыми для экспорта товаров (работ, услуг) за счет средств бюджета ЗАТО Железногорск.

2. Отделу бухгалтерии Администрации ЗАТО г. Железногорск (В.Н. Агафонова) перечислить сумму, указанную в пункте 1 настоящего постановления, на расчетный счет № 40702810731000098070 ООО «Кальмар», открытый в ВСП № 8646/0010, Сибирский банк ПАО Сбербанк.

3. Управлению делами Администрации ЗАТО г. Железногорск (Е.В. Андросова) довести настоящее постановление до сведения населения через газету «Город и горожане».

4. Отделу общественных связей Администрации ЗАТО г. Железногорск (И.С. Пикалова) разместить настоящее постановление на официальном сайте муниципального образования «Закрытое административно-территориальное образование Железногорск Красноярского края» в информационно-телекоммуникационной сети Интернет.

5. Контроль над исполнением настоящего постановления возложить на первого заместителя Главы администрации ЗАТО г. Железногорск С.Д. Проскурнина.

6. Постановление вступает в силу после его официального опубликования.

Исполняющий обязанности
Главы администрации С.Д.ПРОСКУРНИН

Муниципальное образование «Закрытое административно – территориальное образование Железногорск Красноярского края»
АДМИНИСТРАЦИЯ ЗАТО г. ЖЕЛЕЗНОГОРСК
ПОСТАНОВЛЕНИЕ

28.11.2016 № 1998

г. Железногорск

О ВНЕСЕНИИ ИЗМЕНЕНИЙ В ПОСТАНОВЛЕНИЕ АДМИНИСТРАЦИИ ЗАТО Г. ЖЕЛЕЗНОГОРСК ОТ 18.03.2015 № 440 «ОБ УТВЕРЖДЕНИИ КРАТКОСРОЧНОГО ПЛАНА РЕАЛИЗАЦИИ РЕГИОНАЛЬНОЙ ПРОГРАММЫ КАПИТАЛЬНОГО РЕМОНТА ОБЩЕГО ИМУЩЕСТВА В МНОГОКВАРТИРНЫХ ДОМАХ, РАСПОЛОЖЕННЫХ НА ТЕРРИТОРИИ ЗАТО ЖЕЛЕЗНОГОРСК, НА 2015 ГОД»

В соответствии пунктом 7 статьи 168 Жилищного кодекса Российской Федерации, постановлением Правительства Красноярского края от 29.10.2014 № 511-п «Об утверждении Порядка формирования и утверждения краткосрочных планов реализации региональной программы капитального ремонта общего имущества в многоквартирных домах», в целях реализации статьи 12 Закона Красноярского края от 27.06.2013 № 4-1451 «Об организации проведения капитального ремонта общего имущества в многоквартирных домах, расположенных на территории Красноярского края», руководствуясь Уставом ЗАТО Железногорск,

ПОСТАНОВЛЯЮ:

1. Внести следующие изменения в постановление Администрации ЗАТО г. Железногорск от 18.03.2015 № 440 «Об утверждении краткосрочного плана реализации региональной программы капитального ремонта общего имущества в многоквартирных домах, расположенных на территории ЗАТО Железногорск, на 2015 год»:

1.1. Приложение № 1 изложить в новой редакции (Приложение № 1).

1.2. Приложение № 2 изложить в новой редакции (Приложение № 2).

2. Управлению делами Администрации ЗАТО г. Железногорск (Е.В. Андросова) довести настоящее постановление до всеобщего сведения через газету «Город и горожане».

3. Отделу общественных связей Администрации ЗАТО г. Железногорск (И.С. Пикалова) разместить настоящее постановление на официальном сайте муниципального образования «Закрытое административно-территориальное образование Железногорск Красноярского края» в информационно-телекоммуникационной сети «Интернет».

4. Контроль над выполнением настоящего постановления оставляю за собой.

5. Настоящее постановление вступает в силу после его официального опубликования.

Глава администрации С.Е.ПЕШКОВ

Приложение к постановлению Администрации ЗАТО г.Железногорск от 28.11.2016 № 1998

КРАТКОСРОЧНЫЙ ПЛАН РЕАЛИЗАЦИИ РЕГИОНАЛЬНОЙ ПРОГРАММЫ КАПИТАЛЬНОГО РЕМОНТА ОБЩЕГО ИМУЩЕСТВА В МНОГОКВАРТИРНЫХ ДОМАХ, РАСПОЛОЖЕННЫХ НА ТЕРРИТОРИИ ЗАТО ЖЕЛЕЗНОГОРСК НА 2015 ГОД

Раздел №1. Стоимость работ по капитальному ремонту общего имущества в многоквартирных домах, включенных в краткосрочный план

Форма №1

№ п/п	Адрес	Общая площадь помещений в многоквартирном доме, кв.м.	Источники финансирования		Стоимость работ по капитальному ремонт общего имущества многоквартирного дом, руб.																
					Всего стоимость ремонта	в том числе:															
						Ремонт крыши	в том числе: переустройство невентилируемой крыши на вентилируемую крышу, устройство выходов на кровлю	Ремонт и замена лифтового оборудования, признанного непригодным для эксплуатации, ремонт лифтовых шахт	Ремонт внутридомовых инженерных систем:											Прочие виды работ, не выполняемые за счет минимального размера взносаРемонт фундамента многоквартирного домав том числе: утепление фасадаУтепление и ремонт фасадаРемонт подвальных помещений, относящихся к общему имуществу в многоквартирном доме
									электроснабжения	в том числе:	теплоснабжения и газоснабжения	в том числе:				горячего водоснабжения	в том числе:	холодного водоснабжения	в том числе:	водоотведения	
										установка коллективных (общедомовых) ПУ и УУ		теплоснабжения	из них установка коллективных (общедомовых) ПУ и УУ	газоснабжения	из них установка коллективных (общедомовых) ПУ и УУ		установка коллективных (общедомовых) ПУ и УУ		установка коллективных (общедомовых) ПУ и УУ		
1	2	3	4		5	6	7	8	9	10	11	12	13	14	15	16	17	18	19	20	2524232221
1. Многоквартирные дома, формирующие фонды капитального ремонта на счете регионального оператора																					
1	г. Железногорск, ул. Комсомольская, д.1	542,2	средства собственников	минимальный размер взноса	528 449,81	0,00	0,00	0,00	528 449,81	0,00	0,00	0,00	0,00	0,00	0,00	0,00	0,00	0,00	0,00	0,00	0,000,000,000,000,00
				взнос, превышающий минимальный размер	0,00																
			меры финансовой поддержки	государственной корпорации – Фонд содействия реформированию жилищно-коммунального хозяйства	0,00																
				краевого бюджета	0,00																
				местного бюджета	0,00																
				иные источники	0,00																
			Всего		528 449,81	0,00	0,00	0,00	528 449,81	0,00	0,00	0,00	0,00	0,00	0,00	0,00	0,00	0,00	0,00	0,00	0,000,000,000,000,00
			Удельная стоимость капитального ремонта 1 кв.м. общей площади помещений многоквартирного дома, руб./кв.м		974,64	0,00	0,00	0,00	974,64	0,00	0,00	0,00	0,00	0,00	0,00	0,00	0,00	0,00	0,00	0,00	0,000,000,000,000,00
			Утвержденная предельная стоимость капитального ремонта 1 кв.м. общей площади помещений многоквартирного дома, руб./кв.м		X	0,00	X	0,00	974,64	X	0,00	X	X	X	X	0,00	X	0,00	X	0,00	X0,00X0,000,00
2	г. Железногорск, ул. Комсомольская, д. 2	541,4	средства собственников	минимальный размер взноса	527 670,10	0,00	0,00	0,00	527 670,10	0,00	0,00	0,00	0,00	0,00	0,00	0,00	0,00	0,00	0,00	0,00	0,000,000,000,000,00
				взнос, превышающий минимальный размер	0,00																
			меры финансовой поддержки	государственной корпорации – Фонд содействия реформированию жилищно-коммунального хозяйства	0,00																
				краевого бюджета	0,00																
				местного бюджета	0,00																
				иные источники	0,00																
			Всего		527 670,10	0,00	0,00	0,00	527 670,10	0,00	0,00	0,00	0,00	0,00	0,00	0,00	0,00	0,00	0,00	0,00	0,000,000,000,000,00
			Удельная стоимость капитального ремонта 1 кв.м. общей площади помещений многоквартирного дома, руб./кв.м		974,64	0,00	0,00	0,00	974,64	0,00	0,00	0,00	0,00	0,00	0,00	0,00	0,00	0,00	0,00	0,00	0,000,000,000,000,00
			Утвержденная предельная стоимость капитального ремонта 1 кв.м. общей площади помещений многоквартирного дома, руб./кв.м		X	0,00	X	0,00	974,64	X	0,00	X	X	X	X	0,00	X	0,00	X	0,00	X0,00X0,000,00
3	г. Железногорск, ул. Школьная, д. 53 А	2676,62	средства собственников	минимальный размер взноса	5 075 674,51	5 075 674,51	0,00	0,00	0,00	0,00	0,00	0,00	0,00	0,00	0,00	0,00	0,00	0,00	0,00	0,00	0,000,000,000,000,00
				взнос, превышающий минимальный размер	0,00																
			меры финансовой поддержки	государственной корпорации – Фонд содействия реформированию жилищно-коммунального хозяйства	0,00																
				краевого бюджета	0,00																
				местного бюджета	0,00																
				иные источники	0,00																
			Всего		5 075 674,51	5 075 674,51	0,00	0,00	0,00	0,00	0,00	0,00	0,00	0,00	0,00	0,00	0,00	0,00	0,00	0,00	0,000,000,000,000,00
			Удельная стоимость капитального ремонта 1 кв.м. общей площади помещений многоквартирного дома, руб./кв.м		1 896,30	1 896,30	0,00	0,00	0,00	0,00	0,00	0,00	0,00	0,00	0,00	0,00	0,00	0,00	0,00	0,00	0,000,000,000,000,00
			Утвержденная предельная стоимость капитального ремонта 1 кв.м. общей площади помещений многоквартирного дома, руб./кв.м		X	1 896,30	X	0,00	0,00	X	0,00	X	X	X	X	0,00	X	0,00	X	0,00	X0,00X0,000,00
4	г.Железногорск, ул. Октябрьская, д. 45	2555,37	средства собственников	минимальный размер взноса	4 845 748,13	4 845 748,13	0,00	0,00	0,00	0,00	0,00	0,00	0,00	0,00	0,00	0,00	0,00	0,00	0,00	0,00	0,000,000,000,000,00
				взнос, превышающий минимальный размер	0,00																
			меры финансовой поддержки	государственной корпорации – Фонд содействия реформированию жилищно-коммунального хозяйства	0,00																
				краевого бюджета	0,00																
				местного бюджета	0,00																
				иные источники	0,00																
			Всего		4 845 748,13	4 845 748,13	0,00	0,00	0,00	0,00	0,00	0,00	0,00	0,00	0,00	0,00	0,00	0,00	0,00	0,00	0,000,000,000,000,00
			Удельная стоимость капитального ремонта 1 кв.м. общей площади помещений многоквартирного дома, руб./кв.м		1 896,30	1 896,30	0,00	0,00	0,00	0,00	0,00	0,00	0,00	0,00	0,00	0,00	0,00	0,00	0,00	0,00	0,000,000,000,000,00
			Утвержденная предельная стоимость капитального ремонта 1 кв.м. общей площади помещений многоквартирного дома, руб./кв.м		X	1 896,30	X	0,00	0,00	X	0,00	X	X	X	X	0,00	X	0,00	X	0,00	X0,00X0,000,00
5	г. Железногорск, ул. Свердлова, д. 18	1541,1	средства собственников	минимальный размер взноса	2 922 387,93	2 922 387,93	0,00	0,00	0,00	0,00	0,00	0,00	0,00	0,00	0,00	0,00	0,00	0,00	0,00	0,00	0,000,000,000,000,00
				взнос, превышающий минимальный размер	0,00																
			меры финансовой поддержки	государственной корпорации – Фонд содействия реформированию жилищно-коммунального хозяйства	0,00																
				краевого бюджета	0,00																
				местного бюджета	0,00																
				иные источники	0,00																
			Всего		2 922 387,93	2 922 387,93	0,00	0,00	0,00	0,00	0,00	0,00	0,00	0,00	0,00	0,00	0,00	0,00	0,00	0,00	0,000,000,000,000,00
			Удельная стоимость капитального ремонта 1 кв.м. общей площади помещений многоквартирного дома, руб./кв.м		1 896,30	1 896,30	0,00	0,00	0,00	0,00	0,00	0,00	0,00	0,00	0,00	0,00	0,00	0,00	0,00	0,00	0,000,000,000,000,00
			Утвержденная предельная стоимость капитального ремонта 1 кв.м. общей площади помещений многоквартирного дома, руб./кв.м		X	1 896,30	X	0,00	0,00	X	0,00	X	X	X	X	0,00	X	0,00	X	0,00	X0,00X0,000,00
6	г. Железногорск, ул. Комсомольская, д. 36	382,65	средства собственников	минимальный размер взноса	372 946,00	0,00	0,00	0,00	372 946,00	0,00	0,00	0,00	0,00	0,00	0,00	0,00	0,00	0,00	0,00	0,00	0,000,000,000,000,00
				взнос, превышающий минимальный размер	0,00																
			меры финансовой поддержки	государственной корпорации – Фонд содействия реформированию жилищно-коммунального хозяйства	0,00																
				краевого бюджета	0,00																
				местного бюджета	0,00																
				иные источники	0,00																
			Всего		372 946,00	0,00	0,00	0,00	372 946,00	0,00	0,00	0,00	0,00	0,00	0,00	0,00	0,00	0,00	0,00	0,00	0,000,000,000,000,00
			Удельная стоимость капитального ремонта 1 кв.м. общей площади помещений многоквартирного дома, руб./кв.м		974,64	0,00	0,00	0,00	974,64	0,00	0,00	0,00	0,00	0,00	0,00	0,00	0,00	0,00	0,00	0,00	0,000,000,000,000,00
			Утвержденная предельная стоимость капитального ремонта 1 кв.м. общей площади помещений многоквартирного дома, руб./кв.м		X	0,00	X	0,00	974,64	X	0,00	X	X	X	X	0,00	X	0,00	X	0,00	X0,00X0,000,00
7	г. Железногорск, Поселковый проезд, д.6	530,66	средства собственников	минимальный размер взноса	345 608,24	0,00	0,00	0,00	345 608,24	0,00	0,00	0,00	0,00	0,00	0,00	0,00	0,00	0,00	0,00	0,00	0,000,000,000,000,00
				взнос, превышающий минимальный размер	0,00																
			меры финансовой поддержки	государственной корпорации – Фонд содействия реформированию жилищно-коммунального хозяйства	0,00																
				краевого бюджета	0,00																
				местного бюджета	0,00																
				иные источники	0,00																
			Всего		345 608,24	0,00	0,00	0,00	345 608,24	0,00	0,00	0,00	0,00	0,00	0,00	0,00	0,00	0,00	0,00	0,00	0,000,000,000,000,00
			Удельная стоимость капитального ремонта 1 кв.м. общей площади помещений многоквартирного дома, руб./кв.м		651,28	0,00	0,00	0,00	651,28	0,00	0,00	0,00	0,00	0,00	0,00	0,00	0,00	0,00	0,00	0,00	0,000,000,000,000,00
			Утвержденная предельная стоимость капитального ремонта 1 кв.м. общей площади помещений многоквартирного дома, руб./кв.м		X	0,00	X	0,00	651,28	X	0,00	X	X	X	X	0,00	X	0,00	X	0,00	X0,00X0,000,00

8	г. Железногорск, ул. Свердлова, д. 66	533,39	средства собственников	минимальный размер взноса	1 011 467,46	1 011 467,46	0,00	0,00	0,00	0,00	0,00	0,00	0,00	0,00	0,00	0,00	0,00	0,00	0,00	0,00	0,00	0,000,000,000,000,00
				взнос, превышающий минимальный размер	0,00																	
			меры финансовой поддержки	государственной корпорации – Фонд содействия реформированию жилищно-коммунального хозяйства	0,00																	
				краевого бюджета	0,00																	
				местного бюджета	0,00																	
				иные источники	0,00																	
			Всего		1 011 467,46	1 011 467,46	0,00	0,00	0,00	0,00	0,00	0,00	0,00	0,00	0,00	0,00	0,00	0,00	0,00	0,00	0,00	0,000,000,000,000,00
			Удельная стоимость капитального ремонта 1 кв.м. общей площади помещений многоквартирного дома, руб./кв.м		1 896,30	1 896,30	0,00	0,00	0,00	0,00	0,00	0,00	0,00	0,00	0,00	0,00	0,00	0,00	0,00	0,00	0,00	0,000,000,000,000,00
			Утвержденная предельная стоимость капитального ремонта 1 кв.м. общей площади помещений многоквартирного дома, руб./кв.м		X	1 896,30	X	0,00	0,00	X	0,00	X	X	X	X	0,00	X	0,00	X	0,00	X0,00X0,000,00
9	г. Железногорск, ул. Толстого, д. 20	531,47	средства собственников	минимальный размер взноса	517 991,92	0,00	0,00	0,00	517 991,92	0,00	0,00	0,00	0,00	0,00	0,00	0,00	0,00	0,00	0,00	0,00	0,00	0,000,000,000,000,00
				взнос, превышающий минимальный размер	0,00																	
			меры финансовой поддержки	государственной корпорации – Фонд содействия реформированию жилищно-коммунального хозяйства	0,00																	
				краевого бюджета	0,00																	
				местного бюджета	0,00																	
				иные источники	0,00																	
			Всего		517 991,92	0,00	0,00	0,00	517 991,92	0,00	0,00	0,00	0,00	0,00	0,00	0,00	0,00	0,00	0,00	0,00	0,00	0,000,000,000,000,00
			Удельная стоимость капитального ремонта 1 кв.м. общей площади помещений многоквартирного дома, руб./кв.м		974,64	0,00	0,00	0,00	974,64	0,00	0,00	0,00	0,00	0,00	0,00	0,00	0,00	0,00	0,00	0,00	0,00	0,000,000,000,000,00
			Утвержденная предельная стоимость капитального ремонта 1 кв.м. общей площади помещений многоквартирного дома, руб./кв.м		X	0,00	X	0,00	974,64	X	0,00	X	X	X	X	0,00	X	0,00	X	0,00	X0,00X0,000,00
10	г. Железногорск, ул. Калинина, д. 19	532,28	средства собственников	минимальный размер взноса	518 781,38	0,00	0,00	0,00	518 781,38	0,00	0,00	0,00	0,00	0,00	0,00	0,00	0,00	0,00	0,00	0,00	0,00	0,000,000,000,000,00
				взнос, превышающий минимальный размер	0,00																	
			меры финансовой поддержки	государственной корпорации – Фонд содействия реформированию жилищно-коммунального хозяйства	0,00																	
				краевого бюджета	0,00																	
				местного бюджета	0,00																	
				иные источники	0,00																	
			Всего		518 781,38	0,00	0,00	0,00	518 781,38	0,00	0,00	0,00	0,00	0,00	0,00	0,00	0,00	0,00	0,00	0,00	0,00	0,000,000,000,000,00
			Удельная стоимость капитального ремонта 1 кв.м. общей площади помещений многоквартирного дома, руб./кв.м		974,64	0,00	0,00	0,00	974,64	0,00	0,00	0,00	0,00	0,00	0,00	0,00	0,00	0,00	0,00	0,00	0,00	0,000,000,000,000,00
			Утвержденная предельная стоимость капитального ремонта 1 кв.м. общей площади помещений многоквартирного дома, руб./кв.м		X	0,00	X	0,00	974,64	X	0,00	X	X	X	X	0,00	X	0,00	X	0,00	X0,00X0,000,00
11	г. Железногорск, ул. Маяковского, д. 19 Б	1 914,03	средства собственников	минимальный размер взноса																		
				взнос, превышающий минимальный размер	17 076,64			17 076,64														
			меры финансовой поддержки	государственной корпорации – Фонд содействия реформированию жилищно-коммунального хозяйства																		
				краевого бюджета	1 690 585,84			1 690 585,84														
				местного бюджета	0,00																	
				иные источники	0,00																	
			Всего		1 707 662,48	0,00	0,00	1 707 662,48	0,00	0,00	0,00	0,00	0,00	0,00	0,00	0,00	0,00	0,00	0,00	0,00	0,00	0,000,000,000,000,00
			Удельная стоимость капитального ремонта 1 кв.м. общей площади помещений многоквартирного дома, руб./кв.м		892,89	X	X	892,89	X	X	X	X	X	X	X	X	X	X	X	X	X	XXXXX
			Утвержденная предельная стоимость капитального ремонта 1 кв.м. общей площади помещений многоквартирного дома, руб./кв.м		1 593,66	X	X	1 593,66	X	X	X	X	X	X	X	X	X	X	X	X	X	XXXXX
-	Итого по счету регионального оператора 2015 год	12 281,17	средства собственников	минимальный размер взноса	16 666 725,48	13 855 278,03	0,00	0,00	2 811 447,45	0,00	0,00	0,00	0,00	0,00	0,00	0,00	0,00	0,00	0,00	0,00	0,00	0,000,000,000,000,00
				взнос, превышающий минимальный размер	17 076,64	0,00	0,00	17 076,64	0,00	0,00	0,00	0,00	0,00	0,00	0,00	0,00	0,00	0,00	0,00	0,00	0,00	0,000,000,000,000,00
			меры финансовой поддержки	государственной корпорации – Фонд содействия реформированию жилищно-коммунального хозяйства	0,00	0,00	0,00	0,00	0,00	0,00	0,00	0,00	0,00	0,00	0,00	0,00	0,00	0,00	0,00	0,00	0,00	0,000,000,000,000,00
				краевого бюджета	1 690 585,84	0,00	0,00	1 690 585,84	0,00	0,00	0,00	0,00	0,00	0,00	0,00	0,00	0,00	0,00	0,00	0,00	0,00	0,000,000,000,000,00
				местного бюджета	0,00	0,00	0,00	0,00	0,00	0,00	0,00	0,00	0,00	0,00	0,00	0,00	0,00	0,00	0,00	0,00	0,00	0,000,000,000,000,00
				иные источники	0,00	0,00	0,00	0,00	0,00	0,00	0,00	0,00	0,00	0,00	0,00	0,00	0,00	0,00	0,00	0,00	0,00	0,000,000,000,000,00
			Всего		18 374 387,96	13 855 278,03	0,00	1 707 662,48	2 811 447,45	0,00	0,00	0,00	0,00	0,00	0,00	0,00	0,00	0,00	0,00	0,00	0,00	0,000,000,000,000,00
			Удельная стоимость капитального ремонта 1 кв.м. общей площади помещений многоквартирного дома, руб./кв.м		1 496,14	1 128,17	0,00	139,05	228,92	0,00	0,00	0,00	0,00	0,00	0,00	0,00	0,00	0,00	0,00	0,00	0,00	0,000,000,000,000,00
			Утвержденная предельная стоимость капитального ремонта 1 кв.м. общей площади помещений многоквартирного дома, руб./кв.м		X	0,00	X	0,00	0,00	X	0,00	X	X	X	X	0,00	X	0,00	X	0,00	X0,00X0,000,00
3.	ИТОГО по ЗАТО Железногорск на 2015 год	12 281,17	средства собственников	минимальный размер взноса	16 666 725,48	13 855 278,03	0,00	0,00	2 811 447,45	0,00	0,00	0,00	0,00	0,00	0,00	0,00	0,00	0,00	0,00	0,00	0,00	0,000,000,000,000,00
				взнос, превышающий минимальный размер	17 076,64	0,00	0,00	17 076,64	0,00	0,00	0,00	0,00	0,00	0,00	0,00	0,00	0,00	0,00	0,00	0,00	0,00	0,000,000,000,000,00
			меры финансовой поддержки	государственной корпорации – Фонд содействия реформированию жилищно-коммунального хозяйства	0,00	0,00	0,00	0,00	0,00	0,00	0,00	0,00	0,00	0,00	0,00	0,00	0,00	0,00	0,00	0,00	0,00	0,000,000,000,000,00
				краевого бюджета	1 690 585,84	0,00	0,00	1 690 585,84	0,00	0,00	0,00	0,00	0,00	0,00	0,00	0,00	0,00	0,00	0,00	0,00	0,00	0,000,000,000,000,00
				местного бюджета	0,00	0,00	0,00	0,00	0,00	0,00	0,00	0,00	0,00	0,00	0,00	0,00	0,00	0,00	0,00	0,00	0,00	0,000,000,000,000,00
				иные источники	0,00	0,00	0,00	0,00	0,00	0,00	0,00	0,00	0,00	0,00	0,00	0,00	0,00	0,00	0,00	0,00	0,00	0,000,000,000,000,00
			Всего		18 374 387,96	13 855 278,03	0,00	1 707 662,48	2 811 447,45	0,00	0,00	0,00	0,00	0,00	0,00	0,00	0,00	0,00	0,00	0,00	0,00	0,000,000,000,000,00
			Удельная стоимость капитального ремонта 1 кв.м. общей площади помещений многоквартирного дома, руб./кв.м		1 496,14	1 128,17	0,00	139,05	228,92	0,00	0,00	0,00	0,00	0,00	0,00	0,00	0,00	0,00	0,00	0,00	0,00	0,000,000,000,000,00
			Утвержденная предельная стоимость капитального ремонта 1 кв.м. общей площади помещений многоквартирного дома, руб./кв.м		X	0,00	X	0,00	0,00	X	0,00	X	X	X	X	0,00	X	0,00	X	0,00	X0,00X0,000,00

Приложение № 2 к постановлению Администрации ЗАТО г.Железногорск от 28.11.2016 № 1998

КРАТКОСРОЧНЫЙ ПЛАН РЕАЛИЗАЦИИ РЕГИОНАЛЬНОЙ ПРОГРАММЫ КАПИТАЛЬНОГО РЕМОНТА ОБЩЕГО ИМУЩЕСТВА В МНОГОКВАРТИРНЫХ ДОМАХ, РАСПОЛОЖЕННЫХ НА ТЕРРИТОРИИ ЗАТО ЖЕЛЕЗНОГОРСК НА 2015ГОД

Раздел №2. Объем работ по капитальному ремонту общего имущества в многоквартирных домах, включенных в краткосрочный план

Форма №2

№ п/п	Адрес	Объем работ по капитальному ремонту общего имущества многоквартирного дома																
		в том числе:																
		Ремонт крыши	Ремонт и замена лифтового оборудования, признанного непригодным для эксплуатации, ремонт лифтовых шахт	Ремонт внутридомовых инженерных систем: электроснабжения		теплоснабжения		газоснабжения		горячего водоснабжения		холодного водоснабжения		водоотведения	Ремонт подвальных помещений, относящихся к общему имуществу в многоквартирном доме	Утепление и ремонт фасада	в том числе: утепление фасада	Ремонт фундамента многоквартирного дома
				ремонт сетей	установка коллективных (общедомовых) ПУ и УУ	ремонт сетей	установка коллективных (общедомовых) ПУ и УУ	ремонт сетей	установка коллективных (общедомовых) ПУ и УУ	ремонт сетей	установка коллективных (общедомовых) ПУ и УУ	ремонт сетей	установка коллективных (общедомовых) ПУ и УУ					
		кв.м.	ед.	п.м.	ед. / ед.	п.м.	ед. / ед.	п.м.	ед. / ед.	п.м.	ед. / ед.	п.м.	ед. / ед.	п.м.	кв.м.	кв.м.	кв.м.	куб.м.
1	2	3	4	5	6	7	8	9	10	11	12	13	14	15	16	17	18	19
1. Многоквартирные дома, формирующие фонды капитального ремонта на счете регионального оператора																		
2015																		
1	г. Железногорск, ул. Комсомольская, д.1	-	-	210	-	-	-	-	-	-	-	-	-	-	-	-	-	-
2	г. Железногорск, ул. Комсомольская, д. 2	-	-	170	-	-	-	-	-	-	-	-	-	-	-	-	-	-
3	г. Железногорск, ул. Школьная, д. 53 А	1209	-	-	-	-	-	-	-	-	-	-	-	-	-	-	-	-
4	г.Железногорск, ул. Октябрьская, д. 45	887,9	-	-	-	-	-	-	-	-	-	-	-	-	-	-	-	-
5	г. Железногорск, ул. Свердлова, д. 18	763,10	-	-	-	-	-	-	-	-	-	-	-	-	-	-	-	-
6	г. Железногорск, ул. Комсомольская, д. 36	-	-	122,00	-	-	-	-	-	-	-	-	-	-	-	-	-	-
7	г. Железногорск, Поселковый проезд, д.6	-	-	90,00	-	-	-	-	-	-	-	-	-	-	-	-	-	-
8	г. Железногорск, ул. Свердлова, д. 66	458,00	-	-	-	-	-	-	-	-	-	-	-	-	-	-	-	-
9	г. Железногорск, ул. Толстого, д. 20	-	-	90,00	-	-	-	-	-	-	-	-	-	-	-	-	-	-
10	г. Железногорск, ул. Калинина, д. 19	-	-	90,00	-	-	-	-	-	-	-	-	-	-	-	-	-	-
11	г. Железногорск, ул. Маяковского, д. 19Б	-	1	-	-	-	-	-	-	-	-	-	-	-	-	-	-	-
	Итого по счету регионального оператора 2015	3318,00	1,00	772,00	0,00	0,00	0,00	0,00	0,00	0,00	0,00	0,00	0,00	0,00	0,00	0,00	0,00	0,00
2. Многоквартирные дома, формирующие фонды капитального ремонта на специальных счетах																		
1	-	-	-	-	-	-	-	-	-	-	-	-	-	-	-	-	-	-
2.т.	Итого по специальным счетам	-	-	-	-	-	-	-	-	-	-	-	-	-	-	-	-	-
3.	ИТОГО по ЗАТО Железногорск на 2015 год	3318,00	1,00	772,00	0,00	0,00	0,00	0,00	0,00	0,00	0,00	0,00	0,00	0,00	0,00	0,00	0,00	0,00

Муниципальное образование «Закрытое административно – территориальное образование Железногорск Красноярского края»
АДМИНИСТРАЦИЯ ЗАТО г. ЖЕЛЕЗНОГОРСК
ПОСТАНОВЛЕНИЕ
13.12.2016 № 2146
г. Железногорск

О ВНЕСЕНИИ ИЗМЕНЕНИЙ В ПОСТАНОВЛЕНИЕ АДМИНИСТРАЦИИ ЗАТО Г. ЖЕЛЕЗНОГОРСК ОТ 07.11.2013 № 1764 «ОБ УТВЕРЖДЕНИИ МУНИЦИПАЛЬНОЙ ПРОГРАММЫ "ЗАЩИТА НАСЕЛЕНИЯ И ТЕРРИТОРИИ ЗАТО ЖЕЛЕЗНОГОРСК ОТ ЧРЕЗВЫЧАЙНЫХ СИТУАЦИЙ ПРИРОДНОГО И ТЕХНОГЕННОГО ХАРАКТЕРА"»

В целях защиты населения и территории ЗАТО Железногорск от чрезвычайных ситуаций природного и техногенного характера, в соответствии со статьей 179 Бюджетного кодекса Российской Федерации, Федеральным законом от 06.10.2003 № 131-ФЗ «Об общих принципах организации местного самоуправления в Российской Федерации», Федеральным законом от 21.12.1994 № 69-ФЗ «О пожарной безопасности», Федеральным законом от 21.12.1994 № 68-ФЗ «О защите населения и территорий от чрезвычайных ситуаций природного и техногенного характера», Уставом ЗАТО Железногорск, постановлением Администрации ЗАТО г. Железногорск от 21.08.2013 № 1301 «Об утверждении Порядка принятия решений о разработке, формировании и реализации муниципальных программ ЗАТО Железногорск», постановлением Администрации ЗАТО г. Железногорск от 30.07.2013 № 1207 «Об утверждении перечня муниципальных программ ЗАТО Железногорск»,

ПОСТАНОВЛЯЮ:

1. Внести в постановление Администрации ЗАТО г. Железногорск от 07.11.2013 № 1764 «Об утверждении муниципальной программы "Защита населения и территории ЗАТО Железногорск от чрезвычайных ситуаций природного и техногенного характера"» следующее изменение:

1.1. Приложение к постановлению изложить в новой редакции согласно приложению к настоящему постановлению.

2. Управлению делами Администрации ЗАТО г. Железногорск (Е.В. Андросова) довести настоящее постановление до сведения населения через газету «Город и горожане».

3. Отделу общественных связей Администрации ЗАТО г. Железногорск (И.С. Пикалова) разместить настоящее постановление на официальном сайте муниципального образования «Закрытое административно-территориальное образование Железногорск» в информационно-телекоммуникационной сети Интернет.

4. Контроль над исполнением настоящего постановления возложить на заместителя Главы администрации ЗАТО г. Железногорск по безопасности и взаимодействию с правоохранительными органами В.А. Черкасова.

5. Настоящее постановление вступает в силу после его официального опубликования.

Исполняющий обязанности
Главы администрации С.Д. ПРОСКУРНИН

Приложение к постановлению Администрации ЗАТО г. Железногорск от 13.12.2016 № 2146
Приложение к постановлению Администрации ЗАТО г. Железногорск от 07.11.2013 № 1764

МУНИЦИПАЛЬНАЯ ПРОГРАММА «ЗАЩИТА НАСЕЛЕНИЯ И ТЕРРИТОРИИ ЗАТО ЖЕЛЕЗНОГОРСК ОТ ЧРЕЗВЫЧАЙНЫХ СИТУАЦИЙ ПРИРОДНОГО И ТЕХНОГЕННОГО ХАРАКТЕРА»

ПАСПОРТ муниципальной программы ЗАТО Железногорск

Наименование муниципальной программы	«Защита населения и территории ЗАТО Железногорск от чрезвычайных ситуаций природного и техногенного характера» (далее - Программа)
Основания для разработки муниципальной программы	Статья 179 Бюджетного кодекса Российской Федерации Федеральный закон от 06.10.2003 № 131-ФЗ «Об общих принципах организации местного самоуправления в Российской Федерации» Федеральный закон от 21.12.1994 № 68-ФЗ «О защите населения и территорий от чрезвычайных ситуаций природного и техногенного характера» Федеральный закон от 21.12.1994 № 69-ФЗ «О пожарной безопасности» Федеральный закон от 22.07.2008 № 123-ФЗ «Технический регламент о требованиях пожарной безопасности» Федеральный закон от 12.02.1998 № 28-ФЗ «О гражданской обороне» решение Совета депутатов ЗАТО г. Железногорск от 04.10.2007 № 31-197Р «Об утверждении положения об обеспечении первичных мер пожарной безопасности в границах ЗАТО Железногорск»; постановление Администрации ЗАТО г. Железногорск от 13.12.2011 № 2027 «Об утверждении порядка создания, хранения, использования и восполнения резервов материальных ресурсов для ликвидации чрезвычайных ситуаций на территории ЗАТО Железногорск» постановление Администрации ЗАТО г. Железногорск от 30.07.2013 № 1207 «Об утверждении перечня муниципальных программ ЗАТО Железногорск» постановление Администрации ЗАТО г. Железногорск от 21.08.2013 № 1301 «Об утверждении Порядка принятия решений о разработке, формировании и реализации муниципальных программ ЗАТО Железногорск»
Разработчик муниципальной программы	Отдел общественной безопасности и режима Администрации ЗАТО г.Железногорск
Исполнитель муниципальной программы	Администрация ЗАТО г. Железногорск; МКУ «Управление ГОЧС и режима ЗАТО Железногорск»; МКУ «Централизованная бухгалтерия»; МКУ «Управление культуры».
Перечень подпрограмм и отдельных мероприятий муниципальной программы	1. Подготовка населения и территории в области гражданской обороны, предупреждения и ликвидации чрезвычайных ситуаций. 2. Обеспечение первичных мер пожарной безопасности на территории ЗАТО Железногорск
Цели муниципальной программы	Защита населения и территории ЗАТО Железногорск Красноярского края от чрезвычайных ситуаций природного и техногенного характера
Задачи муниципальной программы	Организация системы мероприятий по подготовке к защите и по защите населения, материальных и культурных ценностей на территории ЗАТО Железногорск от опасностей, возникающих при ведении военных действий или вследствие этих действий, а также при возникновении чрезвычайных ситуаций природного и техногенного характера. Проведение противопожарной пропаганды. Проведение противопожарных мероприятий.
Перечень целевых показателей и показателей результативности муниципальной программы с расшифровкой плановых значений по годам ее реализации, значения целевых показателей на долгосрочный период (приложение №№ 1, 2 к настоящему паспорту).	1. Доля населения, прошедшего подготовку в области гражданской обороны, предупреждения и ликвидации чрезвычайных ситуаций (далее - ГО и ЧС). 2. Доля специалистов в области ГО и ЧС. 3. Доля населения, попадающего в зоны действия систем оповещения. 4. Количество мероприятий противопожарной пропаганды. 5. Количество учреждений, в которых проведены мероприятия направленные на повышение уровня соответствия пожарной безопасности. 6. Приобретение емкостей для воды объемом более 0,2 куб. метра.
Этапы и сроки реализации муниципальной программы	Сроки реализации программы: 2016 - 2018 годы
Информация по ресурсному обеспечению муниципальной программы, в том числе в разбивке по источникам финансирования по годам реализации программы	Всего на реализацию Программы предусмотрено: 68 262 510,25 рублей, в том числе: За счёт федерального бюджета: 0,0 рублей: 2016 год – 0,0 рублей 2017 год – 0,0 рублей 2018 год – 0,0 рублей За счёт краевого бюджета: 1 098 966,62 рублей: 2016 год – 1 098 966,62 рублей 2017 год – 0,0 рублей 2018 год – 0,0 рублей За счёт местного бюджета: 67 163 543,63 рублей: 2016 год – 24 444 447,63 рублей 2017 год – 21 359 548,00 рублей 2018 год – 21 359 548,00 рублей За счёт внебюджетных источников: 0,0 рублей: 2016 год – 0,0 рублей 2017 год – 0,0 рублей 2018 год – 0,0 рублей
Ожидаемые результаты реализации муниципальной программы	1. Доведение доли населения, прошедшего подготовку в области ГО и ЧС до 100% от потребности. 2. Наличие специалистов в области ГО и ЧС в размере 100% от потребности. 3. Доля населения, попадающего в зоны действия систем оповещения – 100% от численности населения ЗАТО Железногорск. 4. Проведение мероприятий противопожарной пропаганды не менее 10 единиц ежегодно. 5. Количество учреждений, в которых проведены мероприятия направленные на повышение уровня соответствия пожарной безопасности – не менее 2 единиц в 2016 году 6. Приобретение емкостей для воды объемом более 0,2 куб. метра – не менее 1 единицы в 2016 году.
Перечень объектов недвижимого имущества муниципальной собственности ЗАТО Железногорск, подлежащих строительству, реконструкции, техническому перевооружению или приобретению	отсутствует

Начальник Отдела общественной безопасности
и режима Администрации ЗАТО г. Железногорск
К.Ю.ВОРОНИН

2. Характеристика текущего состояния обеспечения первичных мер

пожарной безопасности в границах ЗАТО Железногорск и осуществления мер по территориальной обороне и гражданской обороне, защите населения и территории городского округа от чрезвычайных ситуаций природного и техногенного характера, основные показатели и анализ социальных, финансово-экономических и прочих рисков реализации Программы

Исходя из требований Федерального закона от 22.07.2008 № 123-ФЗ «Технический регламент о требованиях пожарной безопасности», организации на своих объектах должны иметь систему пожарной безопасности, направленную на предотвращение воздействия на людей опасных факторов пожара, в том числе их вторичных проявлений.

Наблюдается увеличение необходимости в денежных вложениях на ликвидацию нарушений требований противопожарных норм и правил (нарушений норм противопожарной безопасности) на всех муниципальных объектах ЗАТО Железногорск.

Основными нарушениями являются:

- несоответствие требованиям норм пожарной безопасности систем оповещения и управления эвакуацией людей при пожаре, систем автоматической противопожарной защиты, мероприятий по предотвращению распространения пожара;

- отсутствие либо несоответствие требованиям пожарной безопасности путей эвакуации.

Пожарная опасность этих объектов обусловливается массовым пребыванием людей, наличием большого количества горючих веществ и материалов, разнообразием источников зажигания и путей распространения пожара. При пожаре в таких учреждениях за сравнительно короткое время образуются предельно допустимые концентрации опасных факторов пожара (пламя, дым, пониженная концентрация кислорода, токсичные продукты горения и термического разложения и т.д.), которые интенсивно распространяются по помещениям.

Совокупность наличия таких нарушений и факторов пожарной опасности сказывается негативно на возможности эвакуации людей (что означает гибель, травматизм), а также на материальный ущерб при пожаре.

ЗАТО Железногорск относится к II группе по гражданской обороне.

В настоящее время при угрозе военных действий наиболее вероятными формами вооруженной борьбы могут стать террористические и диверсионные акты на объектах повышенного риска, объектах систем жизнеобеспечения и в местах массового пребывания населения. В то же время нельзя исключать масштабного применения современных средств поражения. В результате военных действий на территории ЗАТО могут возникнуть обширные очаги поражения, многочисленные жертвы среди населения, нарушения условий его жизнедеятельности.

В мирное время населению ЗАТО Железногорск могут угрожать следующие чрезвычайные ситуации:

природного характера: паводок, пожары, землетрясения, ураганы и снежные заносы;

техногенного характера: авария на радиационно-опасном объекте, авария на химически-опасном объекте, аварии на коммунально-энергетических сетях, обрушение зданий и сооружений, разливы нефтепродуктов, разливы ртути и т.д.:

биолого-социального характера: эпидемии и эпизоотии.

Безопасность территории и населения ЗАТО Железногорск достигается решением задач по организации и осуществлению мероприятий по гражданской обороне, защите от чрезвычайных ситуаций природного и техногенного характера, предупреждению и ликвидации их последствий в границах ЗАТО Железногорск

В ЗАТО Железногорск создана система управления гражданской обороной и система предупреждения и ликвидации чрезвычайных ситуаций: в Администрации ЗАТО г. Железногорск назначено лицо, уполномоченное на решение задач в области защиты населения и территорий от чрезвычайных ситуаций.

В целях обеспечения реализации муниципальной программы функционирует муниципальное казенное учреждение «Управление ГОЧС и режима ЗАТО Железногорск».

Назначены лица, уполномоченные на решение вопросов ГО и ЧС, на предприятиях (организациях).

Система управления, оповещения и связи гражданской обороны развернута и функционирует на базе отдела мероприятий ГОЧС МКУ «Управление ГОЧС и режима ЗАТО Железногорск», которая создана на базе городского узла связи ОАО «Ростелеком» и подразделений связи объектов ЗАТО Железногорск.

ЗАТО Железногорск включен в территориальную систему централизованного оповещения Красноярского края (АСЦО ГО). Для оповещения руководящего состава, предприятий и организаций, служб ГО и населения, на базе аппаратуры П-166, системы оповещения руководящего состава (первых лиц города и руководителей предприятий) по телефонам «Рупор», действующих линий электросвязи и волоконно-оптических линий связи для технического комплекса П-166 создана АСЦО ГО (местная).

В настоящее время АСЦО ГО позволяет охватить 100% населения.

Потенциально-опасные объекты (ФГУП ФЯО «ГХК», Филиал АО «Красмаш» - Химзавод) имеют локальные системы оповещения (ЛСО). ЛСО ФГУП ФЯО «ГХК» включена в автоматизированную систему централизованного оповещения гражданской обороны (АСЦО ГО) Красноярского края.

Единая дежурно-диспетчерская служба (ЕДДС) ЗАТО Железногорск, как постоянно действующий орган управления, действует на основании постановления Администрации ЗАТО г. Железногорск от 25.05.2015 № 810 «Об утверждении Положения о единой дежурно-диспетчерской службе ЗАТО Железногорск».

Функционирование ЕДДС ЗАТО Железногорск осуществляется с 01 марта 2004 года.

ЕДДС размещается в здании СПЧ № 10 ФГКУ «Специальное управление ФПС № 2 МЧС России» по адресу: г. Железногорск, пр-кт. Ленинградский, д. 10.

В 2010 году Администрацией ЗАТО г. Железногорск в состав ЕДДС введены должности специалистов по приему сообщений о ЧС, авариях, происшествиях, не связанных с пожарами, за счет средств местного бюджета.

Таким образом, на территории ЗАТО Железногорск реализован вариант ЕДДС по типу «Объединенная диспетчерская». Данный вариант ЕДДС характеризуется организацией рабочих мест муниципальных диспетчеров в помещениях диспетчерской органа управления ГПС. Прием сообщений осуществляется через номер «01, 112».

Заключены соглашения об обмене информацией и оперативном взаимодействии с дежурно-диспетчерскими службами и оперативными службами ЗАТО Железногорск.

Имеются прямые линии связи со всеми пожарными подразделениями гарнизона, а также службами ОСМП ФГУЗ КБ № 51 ФМБА России, Межмуниципальным Управления МВД России по ЗАТО г.Железногорск (далее – МУ МВД по ЗАТО г.Железногорск), Аварийной службой МП ГЖКУ, МБУ «Горлесхоз», МП «Гортеплоэнерго», МП «Горэлектросеть», МП «Комбинат благоустройства», ОВО МУ МВД по ЗАТО г. Железногорск, диспетчерскими службами ФГУП ФЯО «ГХК», АО «ИСС», ФГУП «УССТ № 9», ООО «Система безопасности» и МП «ГТС».

С дежурно-диспетчерскими (ДДС) и оперативными службами ЗАТО Железногорск и объектов, входящих в состав ЕДДС, организовано 16 прямых каналов телефонной связи, выведенных на цифровые пульты телекоммуникационной системы Мини-Ком ДХ-500, которая объединена волоконно-оптической линией связи длиной 2 километра с городской телефонной сетью.

Взаимодействие с вышестоящими органами управления (ОД ГУ МЧС России по Красноярскому краю) организовано через ЕДДС ЗАТО Железногорск по прямому каналу связи. Для передачи мультимедийной информации организован цифровой высокоскоростной канал связи между ЕДДС и ЦУКС Красноярского края, который обеспечивает режим видеоконференцсвязи при проведении оперативных совещаний (селекторов). Орган управления принимает участие в проведении сеансов связи в радиосети № 31 НГУ МЧС России по Красноярскому краю.

Радиосвязь организована со всеми пожарными подразделениями на территории ЗАТО Железногорск, а также МП «Комбинат благоустройства», водолазно-спасательной станцией МП «Комбинат благоустройства», МП «Горэлектросеть», МП «Гортеплоэнерго», МП ГЖКУ, ОСМП ФГБУЗ КБ № 51, Диспетчером ФГУП ФЯО «ГХК», лодочной станцией «Вихрь» на р. Енисей.

Управление мероприятиями гражданской обороны осуществляется с соответствующих пунктов управления руководителя гражданской обороны (городской защищенный пункт гражданской обороны (ГЗПУ), загородный защищенный пункт гражданской обороны (ЗЗПУ)). В пунктах рассредоточения и эвакуации в загородной зоне управление осуществляется с подвижного пункта управления ГО ЗАТО Железногорск, через органы управления по делам ГО и ЧС соответствующих районов, по радиосетям КВ и УКВ диапазона и по телефонной связи.

Выполнен ряд мероприятий по приведению в готовность и дальнейшему совершенствованию городского ЗПУ: проведен ремонт, восстановлена система радиосвязи.

В целях оперативного управления создана оперативная группа КЧС и ПБ ЗАТО Железногорск.

Ежегодно проводится комиссионное обследование готовности гидротехнических сооружений к пропуску паводковых вод. В паводковый период осуществляется ежесуточный контроль за состоянием уровня воды в р. Енисей. Проводятся уточнение расчетов на отселение жителей н.п. пос. Додоново, организуются сходы граждан, распространяются памятки по действиям при наводнении.

На базе предприятий и организаций, расположенных на территории ЗАТО Железногорск, созданы территориальные и объектовые нештатные аварийно-спасательные формирования.

Созданные на базе организаций, находящихся в ведении органов местного самоуправления, нештатные аварийно-спасательные формирования не обеспечены необходимыми материально-техническими средствами.

В целях своевременного и эффективного выполнения мероприятий по ликвидации чрезвычайных ситуаций силами городского звена ТП РСЧС на территории ЗАТО Железногорск создан резерв финансовых и материальных ресурсов, который состоит из:

1. Резерва финансовых ресурсов, создаваемого за счет местного бюджета и внебюджетных источников;

2. Резерва финансовых и материальных ресурсов, создаваемых за счет средств предприятий, организаций.

Согласно решения Совета депутатов ЗАТО г. Железногорск от 15.12.2015 № 5-17Р «О бюджете ЗАТО Железногорск на 2016 год и плановый период 2017-2019 годов» резервный фонд Администрации ЗАТО г. Железногорск по состоянию на 2016 год составляет 1200801 рубль.

Порядок использования резервного фонда утвержден постановлением Администрации ЗАТО г. Железногорск от 14.10.2008 № 1593п «Об утверждении порядка использования бюджетных ассигнований резервного фонда Администрации ЗАТО г. Железногорск».

На территории ЗАТО Железногорск для укрытия рабочих и служащих расположены 68 убежищ, в том числе на объектах 15. Общая вместимость составляет - 16792 человек. Требованиям, предъявляемым к защитным сооружениям, соответствуют 66 убежищ, что позволяет полностью укрыть наибольшую рабочую смену.

Обеспеченность города подвальными и другими заглубленными помещениями позволяет укрыть всё другое население.

Строительство новых защитных сооружений в городе не планируется. Основные усилия направляются на поддержание и приведение в готовность имеющегося фонда защитных сооружений.

Организован учет ЗС ГО, в соответствии с требованиями приказа МЧС России от 15.12.2002 № 583. Заключены договора на обслуживание ЗС ГО.

В целях качественного и своевременного обеспечения деятельности по предупреждению и ликвидации чрезвычайных ситуаций мирного и военного времени, на территории ЗАТО Железногорск созданы муниципальные и объектовые запасы специального имущества ГО, включающие медицинское имущество, средства индивидуальной защиты, радиационно-химическое имущество, средства связи и др.

Подготовка руководящего и командно-начальствующего состава РСЧС города и объектов ЗАТО Железногорск осуществляется в соответствии с Планами комплектования 1145 УМЦ по ГО и ЧС края и городских курсов ГОЧС (отдел подготовки руководящего состава МКУ «Управление ГОЧС и режима ЗАТО Железногорск»). Дополнительно подготовка командно-начальствующего состава (КНС) проводится по месту работы по программе текущей подготовки. Подготовка работников предприятий, организаций и учреждений, входящих в состав нештатных аварийно-спасательных формирований, проводится по месту работы путем изучения общей и специальной тематики.

Закрепление полученных знаний и навыков органов управления, КНС, личного состава формирований осуществляется в ходе командно – штабных учений и тренировок, как в масштабе ЗАТО Железногорск проводимых под руководством председателя КЧС и ПБ ЗАТО Железногорск, так и на объектах.

Таким образом, существующая система защиты населения и территорий от чрезвычайных ситуаций, обеспечения пожарной безопасности и безопасности людей на водных объектах позволяет избежать возникновения чрезвычайных ситуаций, обеспечивает готовность органов управления к действиям по защите населения и территории. Уровень подготовки руководящего состава, сил территориальной подсистемы РСЧС, существующий порядок сбора и обмена информацией, имеющиеся финансовые и материальные резервы позволяют решать задачи гражданской обороны и предупреждения ЧС.

Вместе с тем, имеются следующие проблемные вопросы:

В последние годы не пополняется запас средств индивидуальной защиты и приборов дозиметрического контроля.

Не созданы запасы (резервы) материально-технических средств органа местного самоуправления.

3. Приоритеты и цели социально-экономического развития в сфере обеспечения первичных мер пожарной безопасности в границах

ЗАТО Железногорск и осуществления мер по территориальной обороне и гражданской обороне, защите населения и территории городского округа от чрезвычайных ситуаций природного и техногенного характера.

Описание основных целей и задач Программы.

Прогноз развития и планируемые макроэкономические

показатели по итогам реализации Программы

Основной целью программы является:

Защита населения и территории ЗАТО Железногорск Красноярского края от чрезвычайных ситуаций природного и техногенного характера.

Задачи программы:

1. Организация системы мероприятий по подготовке к защите и по защите населения, материальных и культурных ценностей на территории ЗАТО Железногорск от опасностей, возникающих при ведении военных действий или вследствие этих действий, а также при возникновении чрезвычайных ситуаций природного и техногенного характера.

2. Проведение противопожарной пропаганды.

Перечень целевых показателей и показателей результативности Программы с расшифровкой плановых значений по годам ее реализации указаны в приложении № 1 к паспорту Программы.

4. Прогноз и описание конечных результатов Программы,

характеризующих целевое состояние (изменение состояния) уровня и качества жизни населения, социальной сферы, экономики, общественной безопасности, степени реализации других общественно значимых интересов и потребностей в соответствующей сфере

Своевременная и в полном объеме реализация Программы позволит достичь:

1.1. Довести долю населения ЗАТО Железногорск, прошедшего подготовку в области ГО и ЧС до 100% от потребности.

1.2. Содержать штат специалистов в области ГО и ЧС в размере не менее 100% от потребности.

1.3. Поддерживать количество населения ЗАТО Железногорск, попадающего в зону действия системы оповещения ЗАТО Железногорск на уровне не менее 100% от общей численности населения ЗАТО Железногорск.

1.4. Проведение мероприятий по противопожарной пропаганде в количестве не менее 10 единиц в календарном году.

1.5. Количество учреждений, в которых проведены мероприятия направленные на повышение уровня соответствия пожарной безопасности – не менее 2 единиц в 2016 году.

1.6. Приобретение емкостей для воды объемом более 0,2 куб. метра не менее 1 единицы в 2016 году.

Значения целевых показателей Программы на долгосрочный период представлены в приложении № 2 к паспорту Программы.

5. Сроки реализации Программы в целом, контрольные этапы и сроки их реализации с указанием промежуточных показателей

Срок реализации Программы – 2016-2018 годы.

6. Перечень подпрограмм и отдельных мероприятий Программы

с указанием сроков их реализации и ожидаемых результатов

Программа включает 2 подпрограммы, реализация мероприятий которых в комплексе призвана обеспечить достижение цели и решение программных задач:

Подпрограмма 1 «Подготовка населения и территории в области гражданской обороны, предупреждения и ликвидации чрезвычайных ситуаций» (Приложение №3 к муниципальной программе).

Подпрограмма 2 «Обеспечение первичных мер пожарной безопасности на территории ЗАТО Железногорск» (Приложение № 4 к муниципальной программе).

Реализация мероприятий подпрограмм позволит достичь к 2018 году следующих результатов:

по подпрограмме 1 «Подготовка населения и организаций в области ГО и ЧС»:

1. Довести долю населения ЗАТО Железногорск, прошедшего подготовку в области ГО и ЧС до 100% от потребности.

2. Содержать штат специалистов в области ГО и ЧС в размере не менее 100% от потребности.

3. Поддерживать количество населения ЗАТО Железногорск, попадающего в зону действия системы оповещения ЗАТО Железногорск на уровне не менее 100% от численности населения ЗАТО Железногорск.

По подпрограмме 2 «Обеспечение первичных мер пожарной безопасности на территории ЗАТО Железногорск»:

1. Проведение мероприятий по противопожарной пропаганде в количестве не менее 10 единиц в календарном году.

2. Количество учреждений, в которых проведены мероприятия направленные на повышение уровня соответствия пожарной безопасности – не менее 2 единиц в 2016 году.

3. Приобретение емкостей для воды объемом более 0,2 куб. метра не менее 1 единицы в 2016 году.

7. Информация о распределении планируемых расходов по подпрограммам и отдельным мероприятиям Программы

Информация о распределении планируемых расходов по подпрограммам и мероприятиям подпрограмм и отдельным мероприятиям Программы, с указанием главных распорядителей средств местного бюджета, а также по годам реализации Программы представлена в приложении № 1 к Программе.

Контроль за целевым и эффективным использованием финансовых средств местного бюджета осуществляется в соответствии с бюджетным законодательством.

8. Информация о ресурсном обеспечении и прогнозной оценке расходов на реализацию целей Программы с учетом источников финансирования, в том числе федерального, краевого, местного бюджетов и иных внебюджетных источников, а также перечень реализуемых ими мероприятий, в случае участия в реализации Программы

Информация о ресурсном обеспечении и прогнозной оценке расходов на реализацию целей муниципальной программы с учетом источников финансирования приведена в приложении № 2 к Программе.

Начальник Отдела общественной безопасности
и режима Администрации ЗАТО г. Железногорск
К.Ю.ВОРОНИН

Приложение № 1 к паспорту муниципальной программы «Защита населения и территории ЗАТО Железногорск от чрезвычайных ситуаций природного и техногенного характера»

ПЕРЕЧЕНЬ ЦЕЛЕВЫХ ПОКАЗАТЕЛЕЙ И ПОКАЗАТЕЛЕЙ РЕЗУЛЬТАТИВНОСТИ ПРОГРАММЫ С РАСШИФРОВКОЙ ПЛАНОВЫХ ЗНАЧЕНИЙ ПО ГОДАМ ЕЕ РЕАЛИЗАЦИИ

№ п/п	Цели, задачи, показатели	Единица измерения	Вес показателя	Источник информации	2014	2015	2016	2017	2018
1	2	3	4	5	6	7	8	9	10
1.	Цель: Защита населения и территории ЗАТО Железногорск Красноярского края от чрезвычайных ситуаций природного и техногенного характера								
	Целевой показатель 1: Доля населения, прошедшего подготовку в области ГО и ЧС	% от потребности	X	Ведомственный отчет	67,6	83,8	100	100	100
	Целевой показатель 2: Доля специалистов в области ГО и ЧС	% от потребности	X	Ведомственный отчет	100	100	100	100	100
	Целевой показатель 3: Доля населения, попадающего в зоны действия систем оповещения	% от численности населения	X	Ведомственный отчет	100	100	100	100	100
	Целевой показатель 4: Количество мероприятий противопожарной пропаганды	Ед.	X	Ведомственный отчет	10	10	10	10	10
	Целевой показатель 5: Количество учреждений, в которых проведены мероприятия направленные на повышение уровня соответствия пожарной безопасности	Ед.	X	Ведомственный отчет	2	2	2	0	0
	Целевой показатель 6: Приобретение емкостей для воды объемом более 0,2 куб. метра	Ед.	X	Ведомственный отчет	0	0	1	0	0
1.1.	Задача 1: Организация системы мероприятий по подготовке к защите и по защите населения, материальных и культурных ценностей на территории ЗАТО Железногорск от опасностей, возникающих при ведении военных действий или вследствие этих действий, а также при возникновении чрезвычайных ситуаций природного и техногенного характера								
	Подпрограмма 1: «Подготовка населения и территории в области гражданской обороны, предупреждения и ликвидации чрезвычайных ситуаций.»								
1.1.1.	Доля населения, прошедшего подготовку в области ГО и ЧС	% от потребности	0,17	Ведомственный отчет	67,6	83,8	100	100	100
1.1.2.	Доля специалистов в области ГО и ЧС	% от потребности	0,17	Ведомственный отчет	100	100	100	100	100
1.1.3.	Доля населения, попадающего в зоны действия систем оповещения	% от численности населения	0,17	Ведомственный отчет	100	100	100	100	100
1.2.	Задача 2: Проведение противопожарной пропаганды. Задача 3: Проведение противопожарных мероприятий.								
	Подпрограмма 2: «Обеспечение первичных мер пожарной безопасности на территории ЗАТО Железногорск»								
1.2.1.	Количество мероприятий противопожарной пропаганды	Ед.	0,17	Ведомственный отчет	10	10	10	10	10
1.2.2.	Количество учреждений, в которых проведены мероприятия направленные на повышение уровня соответствия пожарной безопасности	Ед.	0,17	Ведомственный отчет	2	2	2	0	0
1.2.3.	Приобретение емкостей для воды объемом более 0,2 куб. метра	Ед.	0,15	Ведомственный отчет	0	0	1	0	0

Начальник Отдела общественной безопасности и режима Администрации ЗАТО г. Железногорск К.Ю.ВОРОНИН

Приложение № 2 к Паспорту муниципальной программы «Защита населения и территории ЗАТО Железногорск от чрезвычайных ситуаций природного и техногенного характера»

ЗНАЧЕНИЯ ЦЕЛЕВЫХ ПОКАЗАТЕЛЕЙ НА ДОЛГОСРОЧНЫЙ ПЕРИОД

№ п/п	Цели, целевые показатели	Единица измерения	2014 год	2015 год	2016 год	Плановый период		Долгосрочный период по годам							
						2017 год	2018 год	2019	2020	2021	2022	2023	2024	2025	2026
1	2	3	4	5	6	7	8	9	10	11	12	13	14	15	16
1.	Цель: Защита населения и территории ЗАТО Железногорск Красноярского края от чрезвычайных ситуаций природного и техногенного характера														
1.1.1.	Целевой показатель 1 Доля населения, прошедшего подготовку в области ГО и ЧС	% от потребности	67,6	83,8	100	100	100	100	100	100	100	100	100	100	100
1.1.2.	Целевой показатель 2 Доля специалистов в области ГО и ЧС	% от потребности	100	100	100	100	100	100	100	100	100	100	100	100	100
1	2	3	4	5	6	7	8	9	10	11	12	13	14	15	16
1.1.3.	Целевой показатель 3 Доля населения, попадающего в зоны действия систем оповещения	% от численности населения	100	100	100	100	100	100	100	100	100	100	100	100	100
1.1.4.	Целевой показатель 4 Количество мероприятий противопожарной пропаганды	Ед.	10	10	10	10	10	10	10	10	10	10	10	10	10
1.1.5	Целевой показатель 5: Количество учреждений, в которых проведены мероприятия направленные на повышение уровня соответствия пожарной безопасности	Ед.	2	2	2	0	0	0	0	0	0	0	0	0	0
1	2	3	4	5	6	7	8	9	10	11	12	13	14	15	16
1.1.6.	Целевой показатель 6: Приобретение емкостей для воды объемом более 0,2 куб. метра	Ед.	0	0	1	0	0	0	0	0	0	0	0	0	0

Начальник Отдела общественной безопасности и режима Администрации ЗАТО г. Железногорск К.Ю.ВОРОНИН

Приложение №1 к муниципальной программе "Защита населения и территории ЗАТО Железногорск от чрезвычайных ситуаций природного и техногенного характера"

ИНФОРМАЦИЯ О РАСПРЕДЕЛЕНИИ ПЛАНИРУЕМЫХ РАСХОДОВ ПО ПОДПРОГРАММАМ И ОТДЕЛЬНЫМ МЕРОПРИЯТИЯМ МУНИЦИПАЛЬНОЙ ПРОГРАММЫ

(рублей)

Наименование	Код бюджетной классификации					Расходы (руб.), годы			
	ГРБС	Рз	Пр	ЦСР	ВР	2016	2017	2018	Итого на период
Муниципальная программа "Защита населения и территории ЗАТО Железногорск от чрезвычайных ситуаций природного и техногенного характера"	X	X	X	0500000000	X	25 543 414,25	21 359 548,00	21 359 548,00	68 262 510,25
Подпрограмма "Подготовка населения и территории в области гражданской обороны, предупреждения и ликвидации чрезвычайных ситуаций"	X	X	X	0510000000	X	21 510 619,25	21 284 548,00	21 284 548,00	64 079 715,25
Поддержание в постоянной готовности сил и средств, предназначенных для предупреждения и локализации (ликвидации) возможных чрезвычайных ситуаций и минимизации их последствий	X	X	X	0510000010	X	8 867 618,18	10 102 771,00	10 102 771,00	29 073 160,18
Администрация закрытого административно-территориального образования город Железногорск	009	X	X	0510000010	X	8 867 618,18	10 102 771,00	10 102 771,00	29 073 160,18
Защита населения и территории от чрезвычайных ситуаций природного и техногенного характера, гражданская оборона	009	03	09	0510000010	X	8 867 618,18	10 102 771,00	10 102 771,00	29 073 160,18
Прочая закупка товаров, работ и услуг для обеспечения государственных (муниципальных) нужд	009	03	09	0510000010	244	8 865 218,18	10 100 371,00	10 100 371,00	29 065 960,18
Уплата прочих налогов, сборов	009	03	09	0510000010	852	2 400,00	2 400,00	2 400,00	7 200,00
Оказание содействия в реализации мероприятий по защите населения от чрезвычайных ситуаций природного и техногенного характера	X	X	X	0510000020	X	11 579 277,00	11 181 777,00	11 181 777,00	33 942 831,00
Администрация закрытого административно-территориального образования город Железногорск	009	X	X	0510000020	X	11 579 277,00	11 181 777,00	11 181 777,00	33 942 831,00
Защита населения и территории от чрезвычайных ситуаций природного и техногенного характера, гражданская оборона	009	03	09	0510000020	X	11 579 277,00	11 181 777,00	11 181 777,00	33 942 831,00
Фонд оплаты труда учреждений	009	03	09	0510000020	111	7 502 025,00	7 502 025,00	7 502 025,00	22 506 075,00
Иные выплаты персоналу казенных учреждений, за исключением фонда оплаты труда	009	03	09	0510000020	112	75 600,00	95 600,00	95 600,00	266 800,00
Взносы по обязательному социальному страхованию на выплаты по оплате труда работников и иные выплаты работникам учреждений	009	03	09	0510000020	119	2 285 612,00	2 265 612,00	2 265 612,00	6 816 836,00
Прочая закупка товаров, работ и услуг для обеспечения государственных (муниципальных) нужд	009	03	09	0510000020	244	1 711 040,00	1 316 540,00	1 316 540,00	4 344 120,00
Уплата прочих налогов, сборов	009	03	09	0510000020	852	5 000,00	2 000,00	2 000,00	9 000,00
Расходы на содержание единых дежурно-диспетчерских служб	X	X	X	0510074130	X	890 766,62	0,00	0,00	890 766,62
Администрация закрытого административно-территориального образования город Железногорск	009	X	X	0510074130	X	890 766,62	0,00	0,00	890 766,62
Защита населения и территории от чрезвычайных ситуаций природного и техногенного характера, гражданская оборона	009	03	09	0510074130	X	890 766,62	0,00	0,00	890 766,62
Фонд оплаты труда учреждений	009	03	09	0510074130	111	440 680,97	0,00	0,00	440 680,97
Взносы по обязательному социальному страхованию на выплаты по оплате труда работников и иные выплаты работникам учреждений	009	03	09	0510074130	119	133 085,65	0,00	0,00	133 085,65
Прочая закупка товаров, работ и услуг для обеспечения государственных (муниципальных) нужд	009	03	09	0510074130	244	317 000,00	0,00	0,00	317 000,00
Софинансирование расходов на содержание единых дежурно-диспетчерских служб	X	X	X	05100S4130	X	172 957,45	0,00	0,00	172 957,45
Администрация закрытого административно-территориального образования город Железногорск	009	X	X	05100S4130	X	172 957,45	0,00	0,00	172 957,45
Защита населения и территории от чрезвычайных ситуаций природного и техногенного характера, гражданская оборона	009	03	09	05100S4130	X	172 957,45	0,00	0,00	172 957,45
Фонд оплаты труда учреждений	009	03	09	05100S4130	111	132 839,90	0,00	0,00	132 839,90
Взносы по обязательному социальному страхованию на выплаты по оплате труда работников и иные выплаты работникам учреждений	009	03	09	05100S4130	119	40 117,55	0,00	0,00	40 117,55
Подпрограмма "Обеспечение первичных мер пожарной безопасности на территории ЗАТО Железногорск"	X	X	X	0520000000	X	4 032 795,00	75 000,00	75 000,00	4 182 795,00
Проведение мероприятий противопожарной пропаганды	X	X	X	0520000010	X	75 000,00	75 000,00	75 000,00	225 000,00
Администрация закрытого административно-территориального образования город Железногорск	009	X	X	0520000010	X	75 000,00	75 000,00	75 000,00	225 000,00
Другие вопросы в области национальной безопасности и правоохранительной деятельности	009	03	14	0520000010	X	75 000,00	75 000,00	75 000,00	225 000,00
Прочая закупка товаров, работ и услуг для обеспечения государственных (муниципальных) нужд	009	03	14	0520000010	244	75 000,00	75 000,00	75 000,00	225 000,00
Расходы по проведению противопожарных мероприятий	X	X	X	0520000020	X	3 735 021,00	0,00	0,00	3 735 021,00
Администрация закрытого административно-территориального образования город Железногорск	009	X	X	0520000020	X	3 366 000,00	0,00	0,00	3 366 000,00
Другие общегосударственные вопросы	009	01	13	0520000020	X	1 136 558,88	0,00	0,00	1 136 558,88
Прочая закупка товаров, работ и услуг для обеспечения государственных (муниципальных) нужд	009	01	13	0520000020	244	1 136 558,88	0,00	0,00	1 136 558,88
Общее образование	009	07	02	0520000020	X	210 188,00	0,00	0,00	210 188,00
Субсидии бюджетным учреждениям на иные цели	009	07	02	0520000020	612	210 188,00	0,00	0,00	210 188,00
Молодежная политика и оздоровление детей	009	07	07	0520000020	X	519 253,12	0,00	0,00	519 253,12
Прочая закупка товаров, работ и услуг для обеспечения государственных (муниципальных) нужд	009	07	07	0520000020	244	519 253,12	0,00	0,00	519 253,12
Массовый спорт	009	11	02	0520000020	X	1 500 000,00	0,00	0,00	1 500 000,00
Субсидии автономным учреждениям на иные цели	009	11	02	0520000020	622	1 500 000,00	0,00	0,00	1 500 000,00
Муниципальное казенное учреждение "Управление культуры"	733	X	X	0520000020	X	369 021,00	0,00	0,00	369 021,00
Общее образование	733	07	02	0520000020	X	369 021,00	0,00	0,00	369 021,00
Субсидии бюджетным учреждениям на иные цели	733	07	02	0520000020	612	369 021,00	0,00	0,00	369 021,00
Расходы на обеспечение первичных мер пожарной безопасности	X	X	X	0520074120	X	208 200,00	0,00	0,00	208 200,00
Администрация закрытого административно-территориального образования город Железногорск	009	X	X	0520074120	X	208 200,00	0,00	0,00	208 200,00
Другие вопросы в области национальной безопасности и правоохранительной деятельности	009	03	14	0520074120	X	208 200,00	0,00	0,00	208 200,00
Прочая закупка товаров, работ и услуг для обеспечения государственных (муниципальных) нужд	009	03	14	0520074120	244	208 200,00	0,00	0,00	208 200,00
Софинансирование расходов первичных мер пожарной безопасности	X	X	X	05200S4120	X	14 574,00	0,00	0,00	14 574,00
Администрация закрытого административно-территориального образования город Железногорск	009	X	X	05200S4120	X	14 574,00	0,00	0,00	14 574,00
Другие вопросы в области национальной безопасности и правоохранительной деятельности	009	03	14	05200S4120	X	14 574,00	0,00	0,00	14 574,00
Прочая закупка товаров, работ и услуг для обеспечения государственных (муниципальных) нужд	009	03	14	05200S4120	244	14 574,00	0,00	0,00	14 574,00

Начальник Отдела общественной безопасности и режима Администрации ЗАТО г. Железногорск К.Ю.ВОРОНИН

Приложение № 2 к муниципальной программе «Защита населения и территории ЗАТО Железногорск от чрезвычайных ситуаций природного и техногенного характера»

ИНФОРМАЦИЯ О РЕСУРСНОМ ОБЕСПЕЧЕНИИ И ПРОГНОЗНОЙ ОЦЕНКЕ РАСХОДОВ НА РЕАЛИЗАЦИЮ ЦЕЛЕЙ МУНИЦИПАЛЬНОЙ ПРОГРАММЫ ЗАТО ЖЕЛЕЗНОГОРСК С УЧЕТОМ ИСТОЧНИКОВ ФИНАНСИРОВАНИЯ, В ТОМ ЧИСЛЕ ПО УРОВНЯМ БЮДЖЕТНОЙ СИСТЕМЫ

Статус	Наименование муниципальной программы, подпрограммы муниципальной программы	Уровень бюджетной системы/ источники финансирования	Оценка расходов (руб.), годы			
			2016	2017	2018	Итого на период
1	2	3	4	5	6	7
Муниципальная программа	«Защита населения и территории ЗАТО Железногорск от чрезвычайных ситуаций природного и техногенного характера»	Всего:	25 543 414,25	21 359 548,00	21 359 548,00	68 262 510,25
		в том числе:				
		федеральный бюджет	0,0	0,0	0,0	0,0
		краевой бюджет	1 098 966,62	0,0	0,0	1 098 966,62
		внебюджетные источники	0,0	0,0	0,0	0,0
		местный бюджет	24 444 447,63	21 359 548,00	21 359 548,00	67 163 543,63
		юридические лица	0,0	0,0	0,0	0,0
Подпрограмма 1	Подготовка населения и территории в области гражданской обороны, предупреждения и ликвидации чрезвычайных ситуаций	Всего:	21 510 619,25	21 284 548,00	21 284 548,00	64 079 715,25
		в том числе:				
		федеральный бюджет	0,0	0,0	0,0	0,0
		краевой бюджет	890 766,62	0,0	0,0	890 766,62
		внебюджетные источники	0,0	0,0	0,0	0,0
		местный бюджет	20 619 852,63	21 284 548,00	21 284 548,00	63 188 948,63
		юридические лица	0,0	0,0	0,0	0,0
1	2	3	4	5	6	7
Подпрограмма 2	Обеспечение первичных мер пожарной безопасности на территории ЗАТО Железногорск	Всего:	4 032 795,00	75 000,00	75 000,00	4 182 795,00
		в том числе:				
		федеральный бюджет	0,0	0,0	0,0	0,0
		краевой бюджет	208 200,00	0,0	0,0	208 200,00
		внебюджетные источники	0,0	0,0	0,0	0,0
		местный бюджет	3 824 595,00	7 5000,00	7 5000,00	3 974 595,00
		юридические лица	0,0	0,0	0,0	0,0

Начальник Отдела общественной безопасности и режима Администрации ЗАТО г. Железногорск К.Ю.ВОРОНИН

Приложение № 3 к муниципальной программе «Защита населения и территории ЗАТО Железногорск от чрезвычайных ситуаций природного и техногенного характера»

ПОДПРОГРАММА 1 «ПОДГОТОВКА НАСЕЛЕНИЯ И ТЕРРИТОРИИ В ОБЛАСТИ ГРАЖДАНСКОЙ ОБОРОНЫ, ПРЕДУПРЕЖДЕНИЯ И ЛИКВИДАЦИИ ЧРЕЗВЫЧАЙНЫХ СИТУАЦИЙ», РЕАЛИЗУЕМАЯ В РАМКАХ МУНИЦИПАЛЬНОЙ ПРОГРАММЫ ЗАТО ЖЕЛЕЗНОГОРСК

1. Паспорт подпрограммы

Наименование подпрограммы:	Подготовка населения и территории в области гражданской обороны, предупреждения и ликвидации чрезвычайных ситуаций (далее - подпрограмма)
Наименование муниципальной программы, в рамках которой реализуется подпрограмма	«Защита населения и территории ЗАТО Железногорск от чрезвычайных ситуаций природного и техногенного характера»
Исполнитель подпрограммы	Муниципальное казенное учреждение «Управление по делам гражданской обороны, чрезвычайным ситуациям и режима ЗАТО Железногорск» (далее - МКУ «Управление ГОЧС и режима ЗАТО Железногорск»), МКУ «Централизованная бухгалтерия»
Цель и задачи подпрограммы	Цель: Организация системы мероприятий по подготовке к защите и по защите населения, материальных и культурных ценностей на территории ЗАТО Железногорск от опасностей, возникающих при ведении военных действий или вследствие этих действий, а также при возникновении чрезвычайных ситуаций природного и техногенного характера. Задачи: 1. Предупреждение и локализация (ликвидация) чрезвычайных ситуаций природного и техногенного характера и защита населения ЗАТО Железногорск от их последствий. 2. Обеспечение реализации муниципальной программы
Целевые индикаторы	Доля населения, прошедшего подготовку в области ГО и ЧС Доля специалистов в области ГО и ЧС; Доля населения, попадающего в зоны действия систем оповещения
Сроки реализации подпрограммы	2016 – 2018 годы
Объемы и источники финансирования подпрограммы на период действия подпрограммы с указанием на источники финансирования по годам реализации подпрограммы.	Всего на реализацию подпрограммы предусмотрено: 64 079 715,25 рублей, в том числе: За счёт федерального бюджета: 0,0 рублей: 2016 год – 0,0 рублей 2017 год – 0,0 рублей 2018 год – 0,0 рублей За счёт краевого бюджета: 890 766,62 рублей: 2016 год – 890 766,62 рублей 2017 год – 0,0 рублей 2018 год – 0,0 рублей За счёт местного бюджета: 63 188 948,63 рублей 2016 год – 20 619 852,63 рублей 2017 год – 21 284 548,00 рублей 2018 год – 21 284 548,00 рублей За счёт внебюджетных источников: 0,0 рублей: 2016 год – 0,0 рублей 2017 год – 0,0 рублей 2018 год – 0,0 рублей
Система организации контроля за исполнением подпрограммы.	Контроль за выполнением мероприятий подпрограммы осуществляет Отдел общественной безопасности и режима Администрации ЗАТО г. Железногорск (далее – Отдел ОБиР)

2. Основные разделы подпрограммы

2.1. Постановка муниципальной проблемы и обоснование необходимости разработки подпрограммы

ЗАТО Железногорск относится к II группе по гражданской обороне.

В настоящее время при угрозе военных действий наиболее вероятными формами вооруженной борьбы могут стать террористические и диверсионные акты на объектах повышенного риска, объектах систем жизнеобеспечения и в местах массового пребывания населения. В то же время нельзя исключать масштабного применения современных средств поражения. В результате военных действий на территории ЗАТО могут возникнуть обширные очаги поражения, многочисленные жертвы среди населения, нарушения условий его жизнедеятельности.

В мирное время населению ЗАТО Железногорск могут угрожать следующие чрезвычайные ситуации:

- природного характера: паводок, пожары, землетрясения, ураганы и снежные заносы;
- техногенного характера: авария на радиационно-опасном объекте, авария на химически-опасном объекте, аварии на коммунально-энергетических сетях, обрушение зданий и сооружений, разливы нефтепродуктов, разливы ртути и т.д.
- биолого-социального характера: эпидемии и эпизоотии.

Безопасность территории и населения ЗАТО Железногорск достигается решением задач по организации и осуществлению мероприятий по гражданской обороне, защите от чрезвычайных ситуаций природного и техногенного характера, предупреждению и ликвидации их последствий в границах ЗАТО Железногорск.

В ЗАТО Железногорск создана система управления гражданской обороной и система предупреждения и ликвидации чрезвычайных ситуаций: в Администрации ЗАТО г. Железногорск назначено лицо, уполномоченное на решение задач в области защиты населения и территорий от чрезвычайных ситуаций.

В целях обеспечения реализации мероприятий подпрограммы функционирует МКУ «Управление ГОЧС и режима ЗАТО Железногорск».

Назначены лица, уполномоченные на решение вопросов ГО и ЧС, на предприятиях (организациях).

Система управления, оповещения и связи гражданской обороны развернута и функционирует на базе отдела мероприятий ГОЧС МКУ «Управление ГОЧС и режима ЗАТО Железногорск», которая создана на базе городского узла связи ОАО «Ростелеком» и подразделений связи объектов ЗАТО Железногорск.

ЗАТО Железногорск включено в территориальную систему централизованного оповещения Красноярского края (АСЦО ГО). Для оповещения руководящего состава, предприятий и организаций, служб ГО и населения, на базе аппаратуры П-166, системы оповещения руководящего состава (первых лиц города и руководителей предприятий) по телефонам «Рупор», действующих линий электросвязи и волоконно-оптических линий связи для технического комплекса П-166 создана АСЦО ГО (местная).

В настоящее время АСЦО ГО позволяет охватить 100% населения.

Потенциально-опасные объекты (ФГУП ФЯО «ГХК», Филиал АО «Красмаш» Химзавод) имеют локальные системы оповещения (ЛСО). ЛСО ФГУП ФЯО «ГХК» включена в автоматизированную систему централизованного оповещения гражданской обороны (АСЦО ГО) Красноярского края.

Функционирование ЕДДС ЗАТО г.Железногорск осуществляется с 01 марта 2004 года.

ЕДДС размещается в здании СПЧ № 10 ФГКУ «Специальное управление ФПС № 2 МЧС России» по адресу: г. Железногорск, пр-кт. Ленинградский, д. 10.

В 2010 году Администрацией ЗАТО г.Железногорск в состав ЕДДС введены должности специалистов по приему сообщений о ЧС, авариях, происшествиях, не связанных с пожарами, за счет средств местного бюджета.

Таким образом, на территории ЗАТО Железногорск реализован вариант ЕДДС по типу «Объединенная диспетчерская». Данный вариант ЕДДС характеризуется организацией рабочих мест муниципальных диспетчеров в помещениях диспетчерской органа управления ГПС. Прием сообщений осуществляется через номер «01, 112».

Имеются прямые линии связи со всеми пожарными подразделениями гарнизона, а также службами ОСМП ФГУЗ КБ № 51 ФМБА России, Межмуниципальным Управления МВД России по ЗАТО г.Железногорск (далее – МУ МВД по ЗАТО г.Железногорск), Аварийной службой МП ГЖКУ, МБУ «Горлесхоз», МП «Гортеплоэнерго», МП «Горэлектросеть», МП «Комбинат благоустройства», ОВО МУ МВД по ЗАТО г. Железногорск, диспетчерскими службами ФГУП ФЯО «ГХК», АО «ИСС», ФГУП «УССТ № 9», ООО «Система безопасности» и МП «ГТС».

С дежурно-диспетчерскими (ДДС) и оперативными службами города и объектов, входящих в состав ЕДДС, организовано 16 прямых каналов телефонной связи, выведенных на цифровые пульты телекоммуникационной системы Мини-Ком ДХ-500, которая объединена волоконно-оптической линией связи длиной 2 километра с городской телефонной сетью.

Взаимодействие с вышестоящими органами управления (ОД ГУ МЧС России по Красноярскому краю) организовано через ЕДДС ЗАТО Железногорск по прямому каналу связи. Для передачи мультимедийной информации организован цифровой

высокоскоростной канал связи между ЕДДС и ЦУКС Красноярского края, который обеспечивает режим видеоконференцсвязи при проведении оперативных совещаний (селекторов). Орган управления принимает участие в проведении сеансов связи в радиосети № 31 НГУ МЧС России по Красноярскому краю.

Управление мероприятиями гражданской обороны осуществляется с соответствующих пунктов управления руководителя гражданской обороны (городской защищенный пункт гражданской обороны (ГЗПУ), загородный защищенный пункт гражданской обороны (ЗЗПУ)). В пунктах рассредоточения и эвакуации в загородной зоне управление осуществляется с подвижного пункта управления ГО ЗАТО Железногорск, через органы управления по делам ГО и ЧС соответствующих районов, по радиосетям КВ и УКВ диапазона и по телефонной связи.

Выполнен ряд мероприятий по приведению в готовность и дальнейшему совершенствованию городского ЗПУ: проведен ремонт, восстановлена система радиосвязи.

В целях оперативного управления создана оперативная группа КЧС и ПБ ЗАТО Железногорск. За отчетный период совершено 176 выездов оперативной группы КЧС и ПБ: на места ЧС (загрязнения нефтепродуктами; подтопления, возгорания, разливы ртути и т.д.) и на плановые работы (проведение снегомерных съемок, контроль уровня воды).

Ежегодно проводится комиссионное обследование готовности гидротехнических сооружений к пропуску паводковых вод. В паводковый период осуществляется ежесуточный контроль за состоянием уровня воды в р. Енисей. Проводятся уточнение расчетов на отселение жителей н.п. пос. Додоново, организуются сходы граждан, распространяются памятки по действиям при наводнении.

На базе предприятий и организаций, расположенных на территории ЗАТО Железногорск, созданы территориальные и объектовые нештатные аварийно-спасательные формирования.

Созданные на базе организаций, находящихся в ведении органов местного самоуправления, нештатные аварийно-спасательные формирования не обеспечены необходимыми материально-техническими средствами.

В целях своевременного и эффективного выполнения мероприятий по ликвидации чрезвычайных ситуаций силами городского звена ТП РСЧС на территории ЗАТО Железногорск создан резерв финансовых и материальных ресурсов, который состоит из:

- резерва финансовых ресурсов, создаваемого за счет городского бюджета и внебюджетных источников;

- резерва финансовых и материальных ресурсов, создаваемых за счет средств предприятий, организаций.

Согласно решения Совета депутатов ЗАТО г. Железногорск от 15.12.2015 № 5-17Р «О бюджете ЗАТО Железногорск на 2016 год и плановый период 2017-2019 годов» резервный фонд Администрации ЗАТО г. Железногорск по состоянию на 2016 год составляет 1200801 рубль.

Порядок использования резервного фонда утвержден постановлением Администрации ЗАТО г.Железногорск от 14.10.2008 № 1593п «Об утверждении порядка использования бюджетных ассигнований резервного фонда Администрации ЗАТО г.Железногорск».

Вместе с тем, в соответствии с требованиями законодательства, необходимо создание резерва материально-технических запасов для нужд ГО и защиты от ЧС на местном уровне.

На территории ЗАТО Железногорск для укрытия рабочих и служащих расположены 68 убежищ, в том числе на объектах 15. Общая вместимость составляет – 16,792 тыс. человек. Требованиям, предъявляемым к защитным сооружениям, соответствуют 66 убежищ, что позволяет укрыть наибольшую рабочую смену.

Обеспеченность города подвальными и другими заглубленными помещениями позволяет укрыть всё другое население.

Не соответствуют нормам ИТМ 2 убежища, вместимостью 0,6 тыс. человек.

Строительство новых защитных сооружений в городе не планируется. Основные усилия направляются на поддержание и приведение в готовность имеющегося фонда защитных сооружений.

Организован учет ЗС ГО, в соответствии с требованиями приказа МЧС России от 15.12.2002 № 583. Заключены договора на обслуживание ЗС ГО.

Вместе с тем, поддержание ЗС ГО в готовности к приему укрываемых требует проведения капитальных ремонтов, замены инженерно-технического оборудования, оснащения ЗС ГО необходимым оборудованием и инвентарем согласно норм оснащения.

В целях качественного и своевременного обеспечения деятельности по предупреждению и ликвидации чрезвычайных ситуаций мирного и военного времени, на территории ЗАТО Железногорск созданы муниципальные и объектовые запасы специального имущества ГО, включающие медицинское имущество, средства индивидуальной защиты, радиационно-химическое имущество, средства связи и др.

Подготовка руководящего и командно-начальствующего состава РСЧС города и объектов ЗАТО Железногорск осуществляется в соответствии с Планами комплектования 1145 УМЦ по ГО и ЧС края и городских курсов ГОЧС (отдел подготовки руководящего состава МКУ «Управление ГОЧС и режима ЗАТО Железногорск»). Дополнительно подготовка командно-начальствующего состава (КНС) проводится по месту работы по программе текущей подготовки. Подготовка работников предприятий, организаций и учреждений, входящих в состав нештатных аварийно-спасательных формирований, проводится по месту работы путем изучения общей и специальной тематики.

Закрепление полученных знаний и навыков органов управления, КНС, личного состава формирований осуществляется в ходе командно – штабных учений и тренировок, как в масштабе ЗАТО Железногорск (проводимых под руководством председателя КЧС и ПБ ЗАТО Железногорск), так и на объектах.

Таким образом, существующая система защиты населения и территорий от чрезвычайных ситуаций, обеспечения пожарной безопасности и безопасности людей на водных объектах позволяет избежать возникновения чрезвычайных ситуаций, обеспечивает готовность органов управления к действиям по защите населения и территории. Уровень подготовки руководящего состава, сил территориальной подсистемы РСЧС, существующий порядок сбора и обмена информацией, имеющиеся финансовые и материальные резервы позволяют решать задачи гражданской обороны и предупреждения ЧС.

Вместе с тем, имеются следующие проблемные вопросы:

1. Не созданы запасы (резервы) материально-технических средств органа местного самоуправления.

2.2. Основная цель, задачи, этапы и сроки выполнения подпрограммы, целевые индикаторы

Основная цель подпрограммы: Организация системы мероприятий по подготовке к защите и по защите населения, материальных и культурных ценностей на территории ЗАТО Железногорск от опасностей, возникающих при ведении военных действий или вследствие этих действий, а также при возникновении чрезвычайных ситуаций природного и техногенного характера.

Задачи:

1. Предупреждение и локализация (ликвидация) чрезвычайных ситуаций природного и техногенного характера и защита населения ЗАТО Железногорск от их последствий.

2. Обеспечение реализации муниципальной программы.

Подпрограмма рассчитана на 2016 – 2018 годы.

Перечень целевых индикаторов подпрограммы указаны в приложении № 1 к подпрограмме.

2.3. Механизм реализации подпрограммы

Реализация мероприятий подпрограммы осуществляется в соответствии со следующими нормативными актами:

Федеральным законом от 21.12.1994 № 68–ФЗ «О защите населения и территорий от чрезвычайных ситуаций природного и техногенного характера»;

Федеральным законом от 12.02.1998 № 28–ФЗ «О гражданской обороне»;

Федеральным законом от 06.10.2003 № 131–ФЗ «Об общих принципах организации местного самоуправления в Российской Федерации»;

постановлением Администрации ЗАТО г. Железногорск от 13.12.2011 № 2027 «Об утверждении порядка создания, хранения, использования и восполнения резервов материальных ресурсов для ликвидации чрезвычайных ситуаций на территории ЗАТО Железногорск»;

Главным распорядителем бюджетных средств на выполнение мероприятий подпрограммы является Администрация ЗАТО г. Железногорск.

Реализацию мероприятий подпрограммы осуществляет МКУ «Централизованная бухгалтерия», МКУ «Управление ГОЧС и режима ЗАТО Железногорск».

Источниками финансирования подпрограммы являются средства местного и краевого бюджетов.

Реализация мероприятий подпрограммы осуществляется путем предоставления бюджетных ассигнований МКУ «Управление ГОЧС и режима ЗАТО Железногорск», в том числе на закупку товаров, работ и услуг для муниципальных нужд.

Закупка товаров, работ, услуг для обеспечения муниципальных нужд осуществляется в соответствии с действующим законодательством.

2.4. Управление подпрограммой и контроль за ходом ее выполнения

Управление реализацией подпрограммы и контроль за реализацией подпрограммы осуществляется разработчиком программы. Исполнители подпрограммы несут ответственность за ее реализацию, достижение конечного результата, целевое и эффективное использование финансовых средств, выделяемых на выполнение подпрограммы.

Контроль за целевым и эффективным использованием финансовых средств местного и краевого бюджетов осуществляется в соответствии с бюджетным законодательством.

Исполнителем подпрограммы осуществляется:

исполнение отдельных мероприятий подпрограммы;

непосредственный контроль за ходом реализации мероприятий подпрограммы;

подготовка отчетов о реализации подпрограммы в соответствии с требованиями постановления Администрации ЗАТО г. Железногорск от 21.08.2013 № 1301 «Об утверждении Порядка принятия решений о разработке, формировании и реализации муниципальных программ ЗАТО Железногорск».

2.5. Оценка социально-экономической эффективности

В результате мероприятий подпрограммы к 01 января 2019 года (к уровню 2014 года):

1. Будет доведена доля населения ЗАТО Железногорск, прошедшего подготовку в области ГО и ЧС до 100% от потребности.

2. Штат специалистов в области ГО и ЧС будет составлять в размере не менее 100% от потребности.

3. Количество населения ЗАТО Железногорск, попадающего в зону действия системы оповещения ЗАТО Железногорск будет находиться на уровне не менее 100% от общей численности населения ЗАТО Железногорск.

2.6. Мероприятия подпрограммы

Перечень мероприятий подпрограммы указан в приложении № 2 к подпрограмме.

Система программных мероприятий подпрограммы предусматривает выполнение работ, направленных на организацию системы мероприятий по подготовке к защите и по защите населения, материальных и культурных ценностей на территории ЗАТО Железногорск от опасностей, возникающих при ведении военных действий или вследствие этих действий, а также при возникновении чрезвычайных ситуаций природного и техногенного характера.

2.7. Обоснование финансовых, материальных и трудовых затрат (ресурсное обеспечение подпрограммы) с указанием источников финансирования

Мероприятия подпрограммы реализуются за счёт средств краевого и местного бюджетов.

Общий объём финансирования – 64 079 715,25 рублей, в том числе бюджетное финансирование – 64 079 715,25 рублей, внебюджетные источники – 0,0 рублей.

Краевой бюджет:
Всего – 890 766,62 рубля
2016 год – 890 766,62 рубля
2017 год – 0,00 рублей
2018 год – 0,0 рублей.
Местный бюджет:
Всего – 63 188 948,63 рублей
2016 год – 20 619 852,63 рублей
2017 год – 21 284 548,00 рублей
2018 год – 21 284 548,00 рублей.

Начальник Отдела общественной безопасности и режима Администрации ЗАТО г. Железногорск К.Ю.ВОРОНИН

Приложение № 1 к подпрограмме «Подготовка населения и территории в области гражданской обороны, предупреждения и ликвидации чрезвычайных ситуаций»

ПЕРЕЧЕНЬ И ЗНАЧЕНИЯ ПОКАЗАТЕЛЕЙ РЕЗУЛЬТАТИВНОСТИ ПОДПРОГРАММЫ

N п/п	Цель, показатели результативности	Единица измерения	Источник информации	2014	2015	2016	2017	2018
	Цель подпрограммы:	Организация системы мероприятий по подготовке к защите и по защите населения, материальных и культурных ценностей на территории ЗАТО Железногорск от опасностей, возникающих при ведении военных действий или вследствие этих действий, а также при возникновении чрезвычайных ситуаций природного и техногенного характера						
1.	Доля населения, прошедшего подготовку в области ГО и ЧС	% от потребности	Ведомственный отчет	67,6	83,8	100	100	100
2.	Доля специалистов в области ГО и ЧС	% от потребности	Ведомственный отчет	100	100	100	100	100
3.	Доля населения, попадающего в зоны действия систем оповещения	% от численности населения	Ведомственный отчет	100	100	100	100	100

Начальник Отдела общественной безопасности и режима Администрации ЗАТО г. Железногорск К.Ю.Воронин

Приложение № 2 к подпрограмме «Подготовка населения и территории в области гражданской обороны, предупреждения и ликвидации чрезвычайных ситуаций»

ПЕРЕЧЕНЬ МЕРОПРИЯТИЙ ПОДПРОГРАММЫ

Цели, задачи, мероприятия подпрограммы	ГРБС	Код бюджетной классификации				Расходы (руб.), годы				Ожидаемый результат от реализации подпрограммного мероприятия (в натуральном выражении)
		ГРБС	РзПр	ЦСР	ВР	2016 год	2017 год	2018 год	итого на период	
1	2	3	4	5	6	7	8	9	10	11
Цель подпрограммы: Организация системы мероприятий по подготовке к защите и по защите населения, материальных и культурных ценностей на территории ЗАТО Железногорск от опасностей, возникающих при ведении военных действий или вследствие этих действий, а также при возникновении чрезвычайных ситуаций природного и техногенного характера										
Задача 1. Предупреждение и локализация (ликвидация) чрезвычайных ситуаций природного и техногенного характера и защита населения ЗАТО Железногорск от их последствий										
Мероприятие 1.1 Поддержание в постоянной готовности сил и средств, предназначенных для предупреждения и локализации (ликвидации) возможных чрезвычайных ситуаций и минимизации их последствий	Администрация ЗАТО г. Железногорск	X	X	0510000010	X	8 867 618,18	10 102 771,00	10 102 771,00	29 073 160,18	Доведение доли населения ЗАТО Железногорск, прошедшего подготовку в области ГО и ЧС до 100% от потребности. Количество населения ЗАТО Железногорск, попадающего в зону действия системы оповещения ЗАТО Железногорск будет находиться на уровне не менее 100% от численности населения ЗАТО Железногорск.
		009	0309	0510000010	244	8 865 218,18	10 100 371,00	10 100 371,00	29 065 960,18	
		009	0309	0510000010	852	2400,00	2400,00	2400,00	7200,00	
Задача 2. Обеспечение реализации муниципальной программы										
Мероприятие 2.1. Оказание содействия в реализации мероприятий по защите населения от чрезвычайных ситуаций природного и техногенного характера	Администрация ЗАТО г. Железногорск	X	X	0510000020	X	11 579 277,00	11 181 777,00	11 181 777,00	33 942 831,00	Штат специалистов в области ГО и ЧС будет составлять в размере не менее 100% от потребности.
		009	0309	0510000020	111	7 502 025,00	7 502 025,00	7 502 025,00	22 506 075,00	
		009	0309	0510000020	112	75 600,00	95 600,00	95 600,00	266 800,00	
		009	0309	0510000020	119	2 285 612,00	2 265 612,00	2 265 612,00	6 816 836,00	
		009	0309	0510000020	244	1 711 040,00	1 316 540,00	1 316 540,00	4 344 120,00	
		009	0309	0510000020	852	5 000,00	2 000,00	2 000,00	9 000,00	
Мероприятие 2.2: Расходы на содержание единых дежурно-диспетчерских служб		X	X	0510074130	X	890 766,62	0,00	0,00	890 766,62	
		009	0309	0510074130	111	440 680,97	0,00	0,00	440 680,97	
		009	0309	0510074130	119	133 085,65	0,00	0,00	133 085,65	
		009	0309	0510074130	244	317 000,00	0,00	0,00	317 000,00	
Мероприятие 2.3: Софинансирование расходов на содержание единых дежурно-диспетчерских служб		X	X	05100S4130	X	172 957,45	0,00	0,00	172 957,45	
		009	0309	05100S4130	111	132 839,90	0,00	0,00	132 839,90	
		009	0309	05100S4130	119	40 117,55	0,00	0,00	40 177,55	
Итого по подпрограмме		X	X	0510000000	X	21 510 619,25	21 284 548,00	21 284 548,00	64 079 715,25	
В том числе:										
ГРБС 1	Администрация ЗАТО г. Железногорск	009	X	0510000000	X	21 510 619,25	21 284 548,00	21 284 548,00	64 079 715,25	

Начальник Отдела общественной безопасности и режима Администрации ЗАТО г. Железногорск К.Ю.ВОРОНИН

Приложение № 4 к муниципальной программе «Защита населения и территории ЗАТО Железногорск от чрезвычайных ситуаций природного и техногенного характера»

ПОДПРОГРАММА 2 «ОБЕСПЕЧЕНИЕ ПЕРВИЧНЫХ МЕР ПОЖАРНОЙ БЕЗОПАСНОСТИ НА ТЕРРИТОРИИ ЗАТО ЖЕЛЕЗНОГОРСК», РЕАЛИЗУЕМАЯ В РАМКАХ МУНИЦИПАЛЬНОЙ ПРОГРАММЫ ЗАТО ЖЕЛЕЗНОГОРСК

1. Паспорт подпрограммы

Наименование подпрограммы:	Обеспечение первичных мер пожарной безопасности на территории ЗАТО Железногорск (далее – подпрограмма)
Наименование муниципальной программы, в рамках которой реализуется подпрограмма.	«Защита населения и территории ЗАТО Железногорск от чрезвычайных ситуаций природного и техногенного характера»
Исполнитель подпрограммы	МКУ «Управление ГОЧС и режима ЗАТО Железногорск», МКУ «Централизованная бухгалтерия», МКУ «Управление культуры»
Цель и задачи подпрограммы	Цель: Обеспечение первичных мер пожарной безопасности на территории ЗАТО Железногорск и необходимых условий для предотвращения гибели и травматизма людей при пожарах, а также предотвращение материального ущерба. Задачи: 1. Проведение противопожарной пропаганды 2. Проведение противопожарных мероприятий
Целевые индикаторы	Количество мероприятий противопожарной пропаганды не менее 10 единиц ежегодно. - Количество учреждений, в которых проведены мероприятия направленные на повышение уровня соответствия пожарной безопасности – не менее 2 единиц в 2016 году. - Приобретение емкостей для воды объемом более 0,2 куб. метра – не менее 1 единицы в 2016 году.
Сроки реализации подпрограммы.	2016 – 2018 годы
Объемы и источники финансирования подпрограммы на период действия подпрограммы с указанием на источники финансирования по годам реализации подпрограммы.	Всего на реализацию подпрограммы предусмотрено: 4 182 795,00 рублей, в том числе: За счёт федерального бюджета: 0,0 рублей: 2016 год – 0,0 рублей 2017 год – 0,0 рублей 2018 год – 0,0 рублей За счёт краевого бюджета: 208 200,00 рублей: 2016 год – 208 200,00 рублей 2017 год – 0,0 рублей 2018 год – 0,0 рублей За счёт местного бюджета: 3 974 595,00 рублей 2016 год – 3 824 595,00 рублей 2017 год – 75 000 рублей 2018 год – 75 000 рублей За счёт внебюджетных источников: 0,0 рублей: 2016 год – 0,0 рублей 2017 год – 0,0 рублей 2018 год – 0,0 рублей
Система организации контроля за исполнением подпрограммы.	Контроль за выполнением мероприятий подпрограммы осуществляет Отдел общественной безопасности и режима Администрации ЗАТО г. Железногорск (далее – Отдел ОБиР)

2. Основные разделы подпрограммы

2.1. Постановка муниципальной проблемы и обоснование необходимости разработки подпрограммы

Исходя из требований Федерального закона от 22.07.2008 № 123-ФЗ «Технический регламент о требованиях пожарной безопасности», организации на своих объектах должны иметь систему пожарной безопасности, направленную на предотвращение воздействия на людей опасных факторов пожара, в том числе их вторичных проявлений.

Наблюдается увеличение необходимости в денежных вложениях на ликвидацию нарушений требований противопожарных норм и правил (нарушений норм противопожарной безопасности) на всех объектах муниципальной казны ЗАТО Железногорск.

Основными нарушениями являются:

- несоответствие требованиям норм пожарной безопасности систем оповещения и управления эвакуацией людей при пожаре, систем автоматической противопожарной защиты, мероприятий по предотвращению распространения пожара;

- отсутствие либо несоответствие требованиям пожарной безопасности путей эвакуации.

Пожарная опасность этих объектов обусловливается массовым пребыванием людей, наличием большого количества горючих веществ и материалов, разнообразием источников зажигания и путей распространения пожара. При пожаре в таких учреждениях за сравнительно короткое время образуются предельно допустимые концентрации опасных факторов пожара (пламя, дым, пониженная концентрация кислорода, токсичные продукты горения и термического разложения и т.д.), которые интенсивно распространяются по помещениям.

Совокупность наличия таких нарушений и факторов пожарной опасности сказывается негативно на возможности эвакуации людей (что означает гибель, травматизм), а также на материальный ущерб при пожаре.

2.2. Основная цель, задачи, этапы и сроки выполнения подпрограммы, целевые индикаторы

Основная цель подпрограммы: Обеспечение первичных мер пожарной безопасности на территории ЗАТО Железногорск и необходимых условий для предотвращения гибели и травматизма людей при пожарах, а также предотвращение материального ущерба.

Достижение указанной цели предполагает решение следующих задач:

Проведение противопожарной пропаганды.

Проведение противопожарных мероприятий.

Подпрограмма рассчитана на 2016 – 2018 годы.

Перечень целевых индикаторов подпрограммы указаны в приложении № 1 к подпрограмме.

2.3. Механизм реализации подпрограммы

Реализация мероприятий подпрограммы осуществляется в соответствии со следующими нормативными актами:

1. Федеральный закон от 06.03.2003 № 131-ФЗ «Об общих принципах организации местного самоуправления в Российской Федерации»;

2. Федеральный закон от 21.12.1994 № 69-ФЗ «О пожарной безопасности»;

3. Федеральный закон от 22.07.2008 № 123-ФЗ «Технический регламент о требованиях пожарной безопасности»;

4. Решение Совета депутатов ЗАТО г. Железногорск от 04.10.2007 № 31-197Р «Об утверждении положения об обеспечении первичных мер пожарной безопасности в границах ЗАТО Железногорск».

Реализацию мероприятий подпрограммы осуществляет МКУ «Централизованная бухгалтерия», МКУ «Управление ГОЧС и режима ЗАТО Железногорск», МКУ «Управление культуры».

Источниками финансирования подпрограммы являются средства местного бюджета.

Реализация мероприятий подпрограммы осуществляется путем:

- предоставления бюджетных ассигнований на обеспечение выполнения функций;

- предоставление субсидий на цели не связанные с выполнением муниципального задания.

Закупка товаров, работ, услуг для обеспечения муниципальных нужд осуществляется в соответствии с действующим законодательством.

2.4. Управление подпрограммой и контроль за ходом ее выполнения

Управление реализацией подпрограммы и контроль за реализацией подпрограммы осуществляется разработчиком программы. Исполнители подпрограммы несут ответственность за ее реализацию, достижение конечного результата, целевое и эффективное использование финансовых средств, выделяемых на выполнение подпрограммы.

Контроль за целевым и эффективным использованием финансовых средств местного бюджета осуществляется в соответствии с бюджетным законодательством.

Исполнителем подпрограммы осуществляется:

исполнение отдельных мероприятий подпрограммы;

непосредственный контроль за ходом реализации мероприятий подпрограммы;

подготовка отчетов о реализации подпрограммы в соответствии с требованиями постановления Администрации ЗАТО г. Железногорск от 21.08.2013 № 1301 «Об утверждении Порядка принятия решений о разработке, формировании и реализации муниципальных программ ЗАТО Железногорск».

2.5. Оценка социально-экономической эффективности

В результате мероприятий подпрограммы к 01 января 2019 года (к уровню 2014 года) произойдёт:

1. Будет проводиться не менее 10 мероприятий по противопожарной пропаганде ежегодно.

2. Будут проведены мероприятия в учреждениях, направленные на повышение уровня пожарной безопасности - не менее 2 единиц в 2016 году.

3. Будут приобретены емкости для воды объемом более 0,2 куб. метра – не менее 1 единицы в 2016 году.

2.6 Мероприятия подпрограммы

Перечень мероприятий подпрограммы указан в приложении № 2 к подпрограмме.

Система мероприятий подпрограммы предусматривает выполнение работ, направленных на организацию системы мероприятий по подготовке к защите и по защите населения, материальных и культурных ценностей на территории ЗАТО Железногорск от опасностей, возникающих при ведении военных действий или вследствие этих действий, а также при возникновении чрезвычайных ситуаций природного и техногенного характера.

2.7. Обоснование финансовых, материальных и трудовых затрат (ресурсное обеспечение подпрограммы) с указанием источников финансирования

Мероприятия подпрограммы реализуются за счёт средств краевого и местного бюджета.

Общий объём финансирования – 4 182 795,00 в том числе бюджетное финансирование – 4 182 795,00 рублей, внебюджетные источники – 0,0 рублей.

Краевой бюджет: 208 200,00 рублей:
2016 год – 208 200,00 рублей
2017 год – 0,0 рублей
2018 год – 0,0 рублей
Местный бюджет:
Всего – 3 974 595,00 рублей
2016 – 3 824 595,00 рублей
2017 – 75 000,00 рублей
2018 – 75 000,00 рублей

Начальник Отдела общественной безопасности и режима Администрации ЗАТО г. Железногорск К.Ю.ВОРОНИН

Приложение № 1 к подпрограмме «Обеспечение первичных мер пожарной безопасности на территории ЗАТО Железногорск»

ПЕРЕЧЕНЬ И ЗНАЧЕНИЯ ПОКАЗАТЕЛЕЙ РЕЗУЛЬТАТИВНОСТИ ПОДПРОГРАММЫ

N п/п	Цель, показатели результативности	Единица измерения	Источник информации	2014	2015	2016	2017	2018
	Цель подпрограммы: Обеспечение первичных пожарной безопасности на территории ЗАТО Железногорск и необходимых условий для предотвращения гибели и травматизма людей при пожарах, а также предотвращение материального ущерба							
1.	Количество мероприятий противопожарной пропаганды	Ед.	Ведомственный отчет	10	10	10	10	10
2.	Количество учреждений, в которых проведены мероприятия направленные на повышение уровня соответствия пожарной безопасности	Ед.	Ведомственный отчет	2	2	2	0	0
3.	Количество приобретенных емкостей для воды объемом более 0,2 куб. метра	Ед.	Ведомственный отчет	0	0	1	0	0

Начальник Отдела общественной безопасности и режима Администрации ЗАТО г. Железногорск К.Ю.ВОРОНИН

Приложение № 2 к подпрограмме «Обеспечение первичных мер пожарной безопасности на территории ЗАТО Железногорск»

ПЕРЕЧЕНЬ МЕРОПРИЯТИЙ ПОДПРОГРАММЫ

Цели, задачи, мероприятия подпрограммы	ГРБС	Код бюджетной классификации				Расходы (руб.), годы				Ожидаемый результат от реализации подпрограммного мероприятия (в натуральном выражении)
		ГРБС	РзПр	ЦСР	ВР	2016 год	2017 год	2018 год	итого на период	
Цель подпрограммы: Обеспечение первичных мер пожарной безопасности на территории ЗАТО Железногорск и необходимых условий для предотвращения гибели и травматизма людей при пожарах, а также предотвращение материального ущерба										
Задача 1. Проведение противопожарной пропаганды										

Мероприятие 1. Проведение мероприятий противопожарной пропаганды	Администрация ЗАТО г. Железногорск	X	X	0520000010	X	75 000	75 000	75 000	225 000	Планируется провести не менее 10 мероприятий противопожарной пропаганды ежегодно
		009	0314	0520000010	244	75 000	75 000	75 000	225 000	
Задача 2. Проведение противопожарных мероприятий										
Мероприятие 1. Расходы по проведению противопожарных мероприятий	Администрация ЗАТО г.Железногорск	X	X	0520000020	X	3 735 021,00	0	0	3 735 021,00	Проведены мероприятия направленные на повышение уровня соответствия пожарной безопасности
		009	0113	0520000020	244	1 136 558,88	0	0	1 136 558,88	
		009	0702	0520000020	612	210 188,00	0	0	210 188,00	
		009	0707	0520000020	244	519 253,12	0	0	519 253,12	
		009	1102	0520000020	622	1 500 000,00	0	0	1 500 000,00	
	МКУ «Управление культуры»	733	0702	0520000020	612	369 021,00	0	0	369 021,00	
Мероприятие 2. Расходы на обеспечение первичных мер пожарной безопасности		X	X	0520074120	X	208 200,00	0	0	208 200,00	
	Администрация ЗАТО г.Железногорск	009	0314	0520074120	244	208 200,00	0	0	208 200,00	
Мероприятие 3. Софинансирование расходов первичных мер пожарной безопасности		X	X	05200S4120	X	14 574,00	0	0	14 574,00	
	Администрация ЗАТО г.Железногорск	009	0314	05200S4120	244	14 574,00	0	0	14 574,00	
Итого по подпрограмме		X	X	0520000000	X	4 032 795,00	75000	75000	4 182 795,00	
В том числе:										
ГРБС 1	Администрация ЗАТО г.Железногорск	009	X	0520000000	X	3 663 774,00	75 000,00	75 000,00	3 813 774,00	
ГРБС 2	МКУ «Управление культуры»	733	X	0520000000	X	369 021,00	0,00	0,00	369 021,00	

Мероприятие 1. Расходы по проведению противопожарных мероприятий

Начальник Отдела общественной безопасности и режима Администрации ЗАТО г. Железногорск К.Ю.ВОРОНИН

Муниципальное образование «Закрытое административно – территориальное образование Железногорск Красноярского края»
АДМИНИСТРАЦИЯ ЗАТО г. ЖЕЛЕЗНОГОРСК
ПОСТАНОВЛЕНИЕ

09.12.2016 № 2104

г. Железногорск

О ВНЕСЕНИИ ИЗМЕНЕНИЙ В ПОСТАНОВЛЕНИЕ АДМИНИСТРАЦИИ ЗАТО Г. ЖЕЛЕЗНОГОРСК ОТ 07.11.2013 № 1765 «ОБ УТВЕРЖДЕНИИ МУНИЦИПАЛЬНОЙ ПРОГРАММЫ «БЕЗОПАСНЫЙ ГОРОД»

В соответствии со статьей 179 Бюджетного кодекса Российской Федерации, Федеральным законом от 06.10.2003 № 131-ФЗ «Об общих принципах организации местного самоуправления в Российской Федерации», Указом Президента РФ от 09.06.2010 года № 690 «Об утверждении стратегии государственной антинаркотической политики Российской Федерации до 2020 года», распоряжением Губернатора Красноярского края от 22.06.2015г. № 300-рг «О дополнительных мерах, направленных на совершенствование деятельности по профилактике незаконного потребления наркотических средств и психотропных веществ, наркомании на территории Красноярского края», Уставом ЗАТО Железногорск.

ПОСТАНОВЛЯЮ:

1. Внести в постановление Администрации ЗАТО г. Железногорск от 07.11.2013 № 1765 «Об утверждении муниципальной программы «Безопасный город» следующие изменения:

1.1. Приложение 2 к подпрограмме «Комплексные меры противодействия терроризму и экстремизму» изложить в новой редакции (Приложение 1).

1.2. Приложение 2 к подпрограмме «Комплексные меры противодействия злоупотреблению наркотическими средствами и их незаконному обороту» изложить в новой редакции (Приложение 2).

2. Управлению делами Администрации ЗАТО г. Железногорск (Е.В. Андросова) довести настоящее постановление до сведения населения через газету "Город и горожане".

3. Отделу общественных связей Администрации ЗАТО г. Железногорск (И.С. Пикалова) разместить настоящее постановление на официальном сайте муниципального образования «Закрытое административно-территориальное образование Железногорск Красноярского края» в информационно-телекоммуникационной сети Интернет.

4. Контроль над исполнением настоящего постановления возложить на заместителя Главы администрации ЗАТО г. Железногорск по безопасности и взаимодействию с правоохранительными органами В.А. Черкасова.

5. Настоящее постановление вступает в силу после его официального опубликования.

Глава администрации С.Е.ПЕШКОВ

Приложение № 1 к постановлению Администрации ЗАТО г. Железногорск от 09.12.2016 № 2104
Приложение № 2 к подпрограмме «Комплексные меры противодействия терроризму и экстремизму»

ПЕРЕЧЕНЬ МЕРОПРИЯТИЙ ПОДПРОГРАММЫ «КОМПЛЕКСНЫЕ МЕРЫ ПРОТИВОДЕЙСТВИЯ ТЕРРОРИЗМУ И ЭКСТРЕМИЗМУ»

Цели, задачи, мероприятия подпрограммы	ГРБС	Код бюджетной классификации				Расходы (в рублях), годы				Ожидаемый результат от реализации подпрограммного мероприятия (в натуральном выражении)
		ГРБС	РзПр	ЦСР	ВР	2016	2017	2018	Итого на период	
Цель подпрограммы	Участие в профилактике терроризма и экстремизма									
Задача 1	Разработка и организация социальной антитеррористической рекламы и размещение в местах массового пребывания людей									
Мероприятие 1: Разработка и организация социальной антитеррористической рекламы и размещение в местах массового пребывания людей	Администрация ЗАТО г.Железногорск	009	0113	0710000010	244	640000,0	64000,0	64000,0	192000,0	Количество изготовленных и установленных баннеров антитеррористической направленности, не менее 9 баннеров (по 3 баннера ежегодно). Исполнитель мероприятия: ОБиР.
Задача 2	Проведение семинаров практикумов по антитеррористической подготовке в образовательных учреждениях									
Мероприятие 2: Проведение антитеррористической профилактической акции «Семинар-практикум по антитеррористической подготовке с учащимися образовательных учреждений ЗАТО Железногорск»	Администрация ЗАТО г.Железногорск	009	0113	0710000020	244	26000,0	26000,0	26000,0	78000,0	Количество проведенных семинаров-практикумов по антитеррористической подготовке с учащимися, не менее 15 (по 5 ежегодно); Количество изготовленной и распространенной полиграфической продукции антитеррористической направленности, не менее 3 тысяч штук (экземпляров), (по 1 тысячи ежегодно). Исполнители мероприятия: ОБиР
Итого по подпрограмме	X	X	X	0710000000	X	90000,0	90000,0	90000,0	270000,0	
ГРБС 1	Администрация ЗАТО г.Железногорск	009	0113	0710000010	244	90000,0	90000,0	90000,0	270000,0	

Начальник Отдела общественной безопасности и режима К.Ю.ВОРОНИН

Приложение № 2 к постановлению Администрации ЗАТО г. Железногорск от 09.12.2016 № 2104
Приложение № 2 к подпрограмме «Комплексные меры противодействия злоупотреблению наркотическими средствами и их незаконному обороту»

ПЕРЕЧЕНЬ МЕРОПРИЯТИЙ ПОДПРОГРАММЫ «КОМПЛЕКСНЫЕ МЕРЫ ПРОТИВОДЕЙСТВИЯ ЗЛОУПОТРЕБЛЕНИЮ НАРКОТИЧЕСКИМИ СРЕДСТВАМИ И ИХ НЕЗАКОННОМУ ОБОРОТУ»

Цели, задачи, мероприятия подпрограммы	ГРБС	Код бюджетной классификации				Расходы (руб.), годы				Ожидаемый результат от реализации подпрограммного мероприятия (в натуральном выражении)
		ГРБС	РзПр	ЦСР	ВР	2016	2017	2018	Итого на период	
Цель подпрограммы	Сокращение масштабов немедицинского потребления наркотиков, снижение негативных социально-экономических последствий, вызванных распространением наркомании в ЗАТО Железногорск									
Задача 1	Формирование у населения ЗАТО Железногорск негативного отношения к незаконному потреблению наркотических средств и психотропных веществ									
Мероприятие 1.1: Публикация материалов по профилактике наркомании, алкоголизма и формирование здорового образа жизни в средствах массовой информации (в газетах, интернет ресурсах), показ роликов социальной рекламы на телевидении, в местах массового скопления людей: -кинокомплекс «Космос»; -городские автобусы.	X	X	X	Финансирование не требуется	X	X	X	X	X	Формирование у населения ЗАТО Железногорск негативного отношения к незаконному потреблению наркотических средств и психотропных веществ Исполнитель мероприятия: МКУ «ЦОС»
Мероприятие 1.2: Размещение информации в средствах массовой информации о деятельности правоохранительных органов в сфере борьбы с распространением наркотических средств	X	X	X	X	X	X	X	X	X	Повышение уровня осведомленности жителей ЗАТО Железногорск о работе правоохранительных органов по борьбе с распространением наркотических средств Исполнитель мероприятия: МУ МВД, МРО УФСКН
Мероприятие 1.3: Проведение антинаркотической профилактической акции «Родительский урок»	X	X	X	X	X	X	X	X	X	Повышение уровня информированности родителей по вопросам профилактики наркомании Исполнитель мероприятия: МКУ «Управление образования»
Мероприятие 1.4: Проведение антинаркотической профилактической акции «Классный час»	X	X	X	X	X	X	X	X	X	Формирование у учащихся ЗАТО Железногорск негативного отношения к незаконному употреблению наркотиков Исполнитель мероприятия: МКУ «Управление образования»
Мероприятие 1.5: Оказание информационного и медицинского консультирования, обследования потребителей наркотиков	X	X	X	X	X	X	X	X	X	Повышение уровня информированности по вопросам профилактики наркомании, алкоголизма. Исполнители мероприятия: ФГБУЗ КБ-51, МУ МВД, МРО УФСКН, МКУ «ЦСПСиД»
Мероприятие 2.1: Проведение антинаркотической профилактической акции «Молодежь выбирает жизнь»	X	X	X	X	X	X	X	X	X	Общий охват учащихся не менее 7,5% (2,5% ежегодно). Исполнители мероприятия: МКУ «Управление образования», Отдел по физической культуре, спорту и молодежной политике Администрации ЗАТО г.Железногорск, МРО УФСКН
Мероприятие 2.2: Проведение антинаркотической профилактической акции «Здоровье молодежи – богатство Края»	X	X	X	X	X	X	X	X	X	Общий охват учащихся не менее 7,5% (2,5% ежегодно). Исполнители мероприятия: МКУ «Управление образования», Отдел по физической культуре, спорту и молодежной политике Администрации ЗАТО г.Железногорск, М РО УФСКН
Мероприятие 2.3: Организация и проведение профилактических мероприятий антинаркотической направленности.	МКУ «Управление культуры»	733	0804	0720000030	612	30000,0	30000,0	30000,0	90000,0	Проведение в МБУК ЦГБ им М.Горького ежегодного конкурса плакатов среди молодежи «Скажи нет вредным привычкам», с общим охватом учащихся не менее 7,5% (2,5% ежегодно). Расходы на мероприятие 15 000 рублей. Исполнители мероприятия: МБУК ЦГБ им М.Горького, МКУ «Управление культуры», МРО УФСКН. Проведение Брейн-ринга для молодежи «Великая Британия») с общим охватом учащихся не менее 7,5% (2,5% ежегодно). Расходы на мероприятия 15 000 рублей. Исполнители мероприятия: МБУК ЦГБ им М. Горького, МКУ «Управление культуры», МРО УФСКН (МКУ «Управление культуры»).
	Администрация ЗАТО г. Железногорск	009	0702	0720000030	612	50000,0	50000,0	50000,0	150000,0	Проведение цикла спортивных мероприятий посвященных «Международному Дню борьбы с наркоманией» (Квест «Дорогой олимпийского огня», спортивный праздник «Малые рекорды Гиннеса», с общим охватом учащихся не менее 7,5% (2,5% ежегодно). Исполнители мероприятия: МБУ ДО «ДЮСШ-1», Отдел по физической культуре, спорту и молодежной политике Администрации ЗАТО г.Железногорск,; МКУ «ЦСПСиД» МКУ «Управление образования», МРО УФСКН
	Администрация ЗАТО Железногорск	009	1102	0720000030	622	50000,0	50000,0	50000,0	150000,0	Проведение летнего оздоровительного конкурса «Мы за здоровый образ жизни!», с общим охватом учащихся не менее 7,5% (2,5% ежегодно). Исполнители мероприятия: МАУ «КОСС», Отдел по физической культуре, спорту и молодежной политике Администрации ЗАТО г.Железногорск, МКУ «ЦСПСиД» МКУ «Управление образования», МРО УФСКН
Мероприятие 2.4: Проведение антинаркотической профилактической акции «Летний лагерь – территория здоровья».	X	X	X	X	X	X	X	X	X	Общий охват учащихся не менее 7,5% (2,5% ежегодно). МКУ «Управление образования», Отдел по физической культуре, спорту и молодежной политике Администрации ЗАТО г.Железногорск, МРО УФСКН
Мероприятие 2.5: Проведение на территории ЗАТО Железногорск Всероссийской антинаркотической акции «Сообщи, где торгуют смертью».	X	X	X	X	X	X	X	X	X	Общий охват учащихся не менее 7,5% (2,5% ежегодно). Исполнители мероприятия: МРО УФСКН, МУ МВД, МКУ «Молодежный центр», МКУ «ЦСПСиД», МКУ «Управление образования
Задача 3	Развитие системы раннего выявления потребителей наркотиков									
Мероприятие 3.1: Проведение в рамках профилактических медицинских осмотров, мероприятий по раннему выявлению среди несовершеннолетних и молодежи лиц, употребляющих наркотические вещества без назначения врача.	X	X	X	X	X	X	X	X	X	Проведение в рамках профилактических медицинских осмотров, мероприятий по раннему выявлению среди несовершеннолетних и молодежи лиц, употребляющих наркотические вещества без назначения врача. Исполнители мероприятия: МКУ «Управление образования», ФГБУЗ КБ-51
Мероприятие 3.2: Организация выявления и учета детей и подростков из «групп риска» с постановкой на внутришкольный учет.	X	X	X	X	X	X	X	X	X	Организация выявления и учета детей и подростков из «групп риска» с постановкой на внутришкольный учет. Исполнители мероприятия: МКУ «Управление образования»
Задача 4	Создание условий для вовлечения граждан в антинаркотическую деятельность									
Мероприятие 4.1: Создание условий для вовлечения граждан в антинаркотическую деятельность	МКУ «Управление культуры».	733	0804	0720000040	612	140000,0	140000,0	140000,0	420000,0	Проведение в летнее время комплекса молодежных мероприятий «Молодежная Арт-площадка» в целях пропаганды здорового образа жизни, с общим охватом не менее 7,5% (2,5% ежегодно). Исполнители мероприятия: МКУ «ЦД», МКУ «Управление культуры»
	Администрация ЗАТО г.Железногорск	009	1102	0720000040	622	10000,0	10000,0	10000,0	30000,0	Организация работы летней спортивной площадки на территории городского пляжа с общим охватом не менее 7,5% (2,5% ежегодно). Исполнители мероприятия: МАУ «КОСС», Отдел физической культуры, спорта и молодежной политики Администрации ЗАТО г.Железногорск
Задача 5	Создание условий для ограничения незаконного оборота наркотических средств									
Мероприятие 5.1: Создание условий для ограничения незаконного оборота наркотических средств	Администрация ЗАТО г.Железногорск	009	0113	0720000050	244	200000,0	200000,0	200000,0	600000,0	Проведение операции «МАК» по уничтожению дикорастущей конопли на общей площади 45 Га (по 15 Га ежегодно). Исполнители мероприятия: МУ МВД, ОБиР Изготовление полиграфической продукции для родителей на тему: «Антинаркотическая безопасность». Исполнители мероприятия: ОбиР
Задача 6	Организационные мероприятия, направленные на укрепление межведомственного взаимодействия правоохранительных структур, органов местного самоуправления, организаций и учреждений по противодействию распространения наркотических средств									
Мероприятие 6.1: Проведение комплексных рейдов с целью выявления лиц, распространяющих наркотические средства и представляющих свои жилые помещения для употребления наркотиков и привлечение их к предусмотренной законодательством ответственности	X	X	X	X	X	X	X	X	X	Обеспечение противодействия незаконному обороту наркотических средств, организация межведомственного взаимодействия, Увеличение количества изымаемых из незаконного оборота наркотических и психотропных веществ. Исполнители мероприятия: МРО УФСКН, МУ МВД, МКУ «Управление образования».
Мероприятие 6.2: Организация выявления и учета детей и подростков из групп риска по лини МВД и постановка на учет.	X	X	X	X	X	X	X	X	X	Организация межведомственного взаимодействия Исполнители мероприятия: МРО УФСКН, МУ МВД, МКУ «Управление образования, ФГБУЗ КБ-51
Мероприятие 6.3: Проведение кинолекториев, бесед для детей, подростков и родителей по проблемам наркомании на базе психоневрологического диспансера и общеобразовательных учреждений с привлечением врачей-наркологов.	X	X	X	X	X	X	X	X	X	Организация межведомственного взаимодействия, Повышение уровня информированности по вопросам профилактики наркомании, алкоголизма. Исполнители мероприятия: ФГБУЗ КБ-51, МРО УФСКН, МУ МВД, МКУ «Управление образования», МКУ ЦСПСиД
Мероприятие 6.4.: Оказание информационного и медицинского консультирования, обследования потребителей наркотиков	X	X	X	X	X	X	X	X	X	Организация межведомственного взаимодействия, Повышение уровня информированности по вопросам профилактики наркомании, алкоголизма. Исполнители мероприятия: ФГБУЗ КБ-51, МРО УФСКН, МУ МВД, МКУ «Управление образования»
Задача 7	Проведение мониторинга наркоситуации в ЗАТО Железногорск.									
Мероприятие 7.1: Проведение мониторинга ситуации для определения масштабов распространения употребления наркотических средств в ЗАТО Железногорск	X	X	X	X	X	X	X	X	X	Определение уровня наркотизации и алкоголизации населения ЗАТО Железногорск. Исполнители мероприятия: МРО УФСКН, МУ МВД, ОБиР Администрации ЗАТО Железногорск
Итого по подпрограмме:	X	X	X	0720000050	X	480000	480000	480000	1 440000	
В том числе										
ГРБС 1:	Администрация ЗАТО г.Железногорск	009	X	X	X	310000	310000	310000	930000	
ГРБС 2:	МКУ «Управление культуры»	733	0804	X	612	170000	170000	170000	510000	

Начальник Отдела общественной безопасности и режима К.Ю.ВОРОНИН

Муниципальное образование «Закрытое административно – территориальное образование Железногорск Красноярского края»
АДМИНИСТРАЦИЯ ЗАТО г. ЖЕЛЕЗНОГОРСК
ПОСТАНОВЛЕНИЕ
15.12.2016 № 2160
г. Железногорск

О ВНЕСЕНИИ ИЗМЕНЕНИЙ В ПОСТАНОВЛЕНИЕ АДМИНИСТРАЦИИ ЗАТО Г.ЖЕЛЕЗНОГОРСК ОТ 05.11.2013 №1735 «ОБ УТВЕРЖДЕНИИ МУНИЦИПАЛЬНОЙ ПРОГРАММЫ «УПРАВЛЕНИЕ МУНИЦИПАЛЬНЫМИ ФИНАНСАМИ В ЗАТО ЖЕЛЕЗНОГОРСК»

В целях эффективного управления муниципальными финансами, в соответствии со статьей 179 Бюджетного кодекса Российской Федерации, Федеральным законом от 06.10.2003 № 131-ФЗ «Об общих принципах организации местного самоуправления в Российской Федерации», Уставом ЗАТО Железногорск, постановлением Администрации ЗАТО г.Железногорск от 21.08.2013 № 1301 «Об утверждении Порядка принятия решений о разработке, формировании и реализации муниципальных программ ЗАТО Железногорск»,

ПОСТАНОВЛЯЮ:

1. Внести в постановление Администрации ЗАТО г. Железногорск от 05.11.2013 № 1735 «Об утверждении муниципальной программы «Управление муниципальными финансами в ЗАТО Железногорск» следующие изменения:

1.1. Приложение № 1 к муниципальной программе «Информация о распределении планируемых расходов по подпрограммам и отдельным мероприятиям муниципальной программы» изложить в новой редакции согласно Приложению № 1 к настоящему постановлению.

1.2. Приложение № 2 к подпрограмме «Обеспечение реализации муниципальной программы и прочие мероприятия» изложить в новой редакции согласно Приложению №2 к настоящему постановлению.

2. Управлению делами Администрации ЗАТО г. Железногорск (Е.В. Андросова) довести настоящее постановление до сведения населения через газету «Город и горожане».

3. Отделу общественных связей Администрации ЗАТО г.Железногорск (И.С. Пикалова) разместить настоящее постановление на официальном сайте муниципального образования «Закрытое административно-территориальное образование Железногорск Красноярского края» в информационно-телекоммуникационной сети «Интернет».

4. Контроль над выполнением настоящего постановления возложить на первого заместителя Главы администрации ЗАТО г. Железногорск С.Д. Проскурнина.

5. Настоящее постановление вступает в силу после его официального опубликования.

Исполняющий обязанности Главы администрации ЗАТО г. Железногорск С.Д. ПРОСКУРНИН

Приложение №1 к постановлению Администрации ЗАТО г.Железногорск от 15.12.2016 № 2160
Приложение №1 к муниципальной программе "Управление муниципальными финансами в ЗАТО Железногорск"

ИНФОРМАЦИЯ О РАСПРЕДЕЛЕНИИ ПЛАНИРУЕМЫХ РАСХОДОВ ПО ПОДПРОГРАММАМ И ОТДЕЛЬНЫМ МЕРОПРИЯТИЯМ МУНИЦИПАЛЬНОЙ ПРОГРАММЫ

(рублей)

Наименование	Код бюджетной классификации					Расходы (руб.), годы			
	ГРБС	Рз	Пр	ЦСР	ВР	2016	2017	2018	Итого на период
Муниципальная программа "Управление муниципальными финансами в ЗАТО Железногорск"	X	X	X	1600000000	X	16 741 857,00	27 746 761,00	34 599 583,00	79 088 201,00
Подпрограмма "Управление муниципальным долгом ЗАТО Железногорск"	X	X	X	1610000000	X	0,00	11 004 904,00	17 857 726,00	28 862 630,00
Обслуживание муниципального долга	X	X	X	1610000010	X	0,00	11 004 904,00	17 857 726,00	28 862 630,00
Финансовое управление Администрации ЗАТО г.Железногорск	801	X	X	1610000010	X	0,00	11 004 904,00	17 857 726,00	28 862 630,00
Обслуживание государственного внутреннего и муниципального долга	801	13	01	1610000010	X	0,00	11 004 904,00	17 857 726,00	28 862 630,00
Обслуживание муниципального долга	801	13	01	1610000010	730	0,00	11 004 904,00	17 857 726,00	28 862 630,00
Подпрограмма "Обеспечение реализации муниципальной программы и прочие мероприятия"	X	X	X	1620000000	X	16 741 857,00	16 741 857,00	16 741 857,00	50 225 571,00
Выполнение отдельных функций по исполнению бюджета	X	X	X	1620000020	X	7 131 301,00	7 131 301,00	7 131 301,00	21 393 903,00
Администрация закрытого административно-территориального образования город Железногорск	009	X	X	1620000020	X	7 131 301,00	7 131 301,00	7 131 301,00	21 393 903,00
Другие общегосударственные вопросы	009	01	13	1620000020	X	7 131 301,00	7 131 301,00	7 131 301,00	21 393 903,00
Фонд оплаты труда учреждений	009	01	13	1620000020	111	5 012 485,00	4 888 985,00	4 888 985,00	14 790 455,00
Иные выплаты персоналу казенных учреждений, за исключением фонда оплаты труда	009	01	13	1620000020	112	14 326,00	100 326,00	100 326,00	214 978,00
Взносы по обязательному социальному страхованию на выплаты по оплате труда работников и иные выплаты работникам учреждений	009	01	13	1620000020	119	1 517 474,00	1 476 474,00	1 476 474,00	4 470 422,00
Прочая закупка товаров, работ и услуг для обеспечения государственных (муниципальных) нужд	009	01	13	1620000020	244	586 216,00	654 716,00	654 716,00	1 895 648,00
Уплата прочих налогов, сборов	009	01	13	1620000020	852	800,00	10 800,00	10 800,00	22 400,00
Руководство и управление в сфере установленных функций органов местного самоуправления в рамках подпрограммы "Обеспечение реализации муниципальной программы и прочие мероприятия"	X	X	X	1620000210	X	9 610 556,00	9 610 556,00	9 610 556,00	28 831 668,00
Финансовое управление Администрации ЗАТО г.Железногорск	801	X	X	1620000210	X	9 610 556,00	9 610 556,00	9 610 556,00	28 831 668,00
Обеспечение деятельности финансовых, налоговых и таможенных органов и органов финансового (финансово-бюджетного) надзора	801	01	06	1620000210	X	9 610 556,00	9 610 556,00	9 610 556,00	28 831 668,00
Фонд оплаты труда государственных (муниципальных) органов	801	01	06	1620000210	121	6 758 154,00	6 758 154,00	6 758 154,00	20 274 462,00
Иные выплаты персоналу государственных (муниципальных) органов, за исключением фонда оплаты труда	801	01	06	1620000210	122	77 440,00	142 940,00	142 940,00	363 320,00
Взносы по обязательному социальному страхованию на выплаты денежного содержания и иные выплаты работникам государственных (муниципальных) органов	801	01	06	1620000210	129	2 040 962,00	2 040 962,00	2 040 962,00	6 122 886,00
Прочая закупка товаров, работ и услуг для обеспечения государственных (муниципальных) нужд	801	01	06	1620000210	244	724 100,00	666 100,00	666 100,00	2 056 300,00
Уплата прочих налогов, сборов	801	01	06	1620000210	852	2 400,00	2 400,00	2 400,00	7 200,00
Уплата иных платежей	801	01	06	1620000210	853	7 500,00	0,00	0,00	7 500,00

Руководитель Финансового управления Администрации ЗАТО г. Железногорск Т.И. ПРУСОВА

Приложение № 2 к постановлению Администрации ЗАТО г. Железногорск от 15.12.2016 № 2160
Приложение № 2 к подпрограмме «Обеспечение реализации муниципальной программы и прочие мероприятия»

ПЕРЕЧЕНЬ МЕРОПРИЯТИЙ ПОДПРОГРАММЫ

Цели, задачи, мероприятия подпрограммы	ГРБС	Код бюджетной классификации				Расходы (руб.), годы				Ожидаемый результат от реализации подпрограммного мероприятия (в натуральном выражении)
		ГРБС	РзПр	ЦСР	ВР	2016 год	2017 год	2018 год	Итого на период	
Цель подпрограммы	Создание условий для эффективного, ответственного и прозрачного управления финансовыми ресурсами в рамках выполнения установленных функций и полномочий, а также повышения эффективности расходов местного бюджета									
Задача 1	Повышение качества планирования и управления муниципальными финансами, развитие программно-целевых принципов формирования бюджета									
Мероприятие 1.1: Руководство и управление в сфере установленных функций органов местного самоуправления в рамках подпрограммы "Обеспечение реализации муниципальной программы и прочие мероприятия"	Финансовое управление Администрации ЗАТО г. Железногорска	801	0106	1620000210	X	9 610 556,0	9 610 556,0	9 610 556,0	28 831 668,0	
		801	0106	1620000210	121	6 758 154,00	6 758 154,00	6 758 154,00	20 274 462,00	
		801	0106	1620000210	122	77 440,00	142 940,00	142 940,00	363 320,00	
		801	0106	1620000210	129	2 040 962,00	2 040 962,00	2 040 962,00	6 122 886,00	
		801	0106	1620000210	244	724 100,00	666 100,00	666 100,00	2 056 300,00	
		801	0106	1620000210	852	2 400,00	2 400,00	2 400,00	7 200,00	
		801	0106	1620000210	853	7 500,00	0,00	0,00	7 500,00	
Мероприятие 1.2: выполнение отдельных функций по исполнению бюджета	Администрация ЗАТО г. Железногорск	009	0113	1620000020	X	7 131 301,00	7 131 301,00	7 131 301,00	21 393 903,00	
		009	0113	1620000020	111	5 012 485,00	4 888 985,00	4 888 985,00	14 790 455,00	
		009	0113	1620000020	112	14 326,00	100 326,00	100 326,00	214 978,00	
		009	0113	1620000020	119	1 517 474,00	1 476 474,00	1 476 474,00	4 470 422,00	
		009	0113	1620000020	244	586 216,00	654 716,00	654 716,00	1 895 648,00	
		009	0113	1620000020	852	800,00	10 800,00	10 800,00	22 400,00	
Мероприятие 1.3: внедрение современных механизмов организации бюджетного процесса, переход на «программный бюджет»	Финансовое управление Администрации ЗАТО г. Железногорска	X	X	X	X	X	X	X	X	своевременное составление проекта местного бюджета и отчета об исполнении местного бюджета (не позднее 15 ноября текущего года и 1 мая соответственно);доля расходов местного бюджета, формируемых в рамках муниципальных программ ЗАТО Железногорск (не менее 92% ежегодно);
Мероприятие 1.4: обеспечение исполнения бюджета по доходам и расходам	Финансовое управление Администрации ЗАТО г. Железногорска	X	X	X	X	X	X	X	X	исполнение местного бюджета по доходам без учета безвозмездных поступлений к первоначально утвержденному уровню (от 80% до 120% ежегодно); обеспечение исполнения расходных обязательств (за исключением безвозмездных поступлений) (не менее 93% ежегодно); отсутствие в бюджете ЗАТО Железногорск просроченной кредиторской задолженности по выплате заработной платы с начислениями работникам бюджетной сферы и по исполнению обязательств перед гражданами
Мероприятие 1.5: организация и координация работы по размещению муниципальными учреждениями требуемой информации на официальном сайте в сети интернет www.bus.gov.ru, в рамках реализации Федерального закона от 08.05.2010 года № 83-ФЗ «О внесении изменений в отдельные законодательные акты Российской Федерации в связи с совершенствованием правового положения государственных (муниципальных) учреждений»	Финансовое управление Администрации ЗАТО г. Железногорска	X	X	X	X	X	X	X	X	доля муниципальных учреждений, разместивших в текущем году требуемую информацию в полном объеме на официальном сайте в сети интернет www.bus.gov.ru (не менее 97% в 2016 году, не менее 99% в 2017-2018г.г)
Задача 2	Обеспечение соблюдения законодательства в части исполнения бюджета									
Мероприятие 2.1: организация и осуществление внутреннего финансового контроля за соблюдением бюджетного законодательства Российской Федерации и иных нормативных правовых актов, регулирующих бюджетные правоотношения: объектами контроля, определенными Бюджетным кодексом Российской Федерации	Финансовое управление Администрации ЗАТО г. Железногорска	X	X	X	X	X	X	X	X	100% количества фактически проведенных контрольных мероприятий к количеству запланированных
Задача 3	Повышение результативности муниципального финансового контроля									
Мероприятие 3.1: подготовка предложений по совершенствованию нормативной правовой базы в области внутреннего муниципального финансового контроля, в том числе:	Финансовое управление Администрации ЗАТО г. Железногорска	X	X	X	X	X	X	X	X	
подготовка проектов правовых актов, регулирующих отношения в области внутреннего муниципального финансового контроля										разработка проектов необходимых правовых актов для совершенствования законодательства в области внутреннего муниципального финансового контроля (достижение 100% соответствия правовых актов ЗАТО Железногорск в области внутреннего муниципального финансового контроля законодательству Российской Федерации и Красноярского края)
разработка аналитических материалов по итогам контрольных мероприятий										разработка аналитических материалов по итогам контрольных мероприятий (не менее 2 материалов в год)
Задача 4	Обеспечение доступа для граждан к информации о местном бюджете и бюджетном процессе.									
Мероприятие 4.1: Обеспечение доступа для граждан к информации о бюджете ЗАТО Железногорск и бюджетном процессе в доступной форме	Финансовое управление Администрации ЗАТО г. Железногорска	X	X	X	X	X	X	X	X	Обеспечение доступа для граждан к информации о бюджете ЗАТО Железногорск и бюджетном процессе в доступной форме (не менее 1 раза в месяц ежегодно)
Итого по подпрограмме:	X	X	X	1620000000	X	16 741 857,00	16 741 857,00	16 741 857,00	50 225 571,00	
В том числе:										
ГРБС 1	Финансовое управление Администрации ЗАТО г. Железногорск	801	0106	1620000000	X	9 610 556,00	9 610 556,00	9 610 556,00	28 831 668,00	
ГРБС 2	Администрация ЗАТО г. Железногорск	009	0113		X	7 131 301,00	7 131 301,00	7 131 301,00	21 393 903,00	

Руководитель Финансового управления Администрации ЗАТО г. Железногорск Т.И. ПРУСОВА

ВЫПЛАТА ПЕНСИЙ В НОВОГОДНИЕ ПРАЗДНИКИ

ЗА ЯНВАРЬ 2017 Г. ПЕНСИЯ В ОТДЕЛЕНИИ ПОЧТОВОЙ СВЯЗИ БУДЕТ ВЫПЛАЧИВАТЬСЯ:

Отделения связи №№662970, 662971, 662972, 662973, 662978, 662980
3 января 2017 - за 3 января 2017 года
4 января 2017 - за 4 января 2017 года
5 января 2017 - за 5 января 2017 года
6 января 2017 - за 6 и 7 января 2017 года

п.Подгорный
3 января 2017 - за 3 января 2017 года
4 января 2017 - за 4 января 2017 года
5 января 2017 - за 5 января 2017 года
6 января 2017 - за 6 и 7 января 2017 года

п.Додоново
5 января 2017 - за 7 января 2017 года

п.Новый Путь
3 января 2017 - за 3 и 4 января 2017 года
5 января 2017 - за 5 января 2017 года

ОПС 7
5 января 2017 - за 5 и 6 января 2017 года
6 января 2017 - за 7 и 8 января 2017 года

п.Тартат
5 января 2017 - за 5 и 6 января 2017

д. Шивера
3 января 2016 - за 3, 4 и 5 января 2017 года
5 января 2016 - за 6, 7 и 8 января 2017 года

С 09.01.2017 В СООТВЕТСТВИИ С ГРАФИКОМ ВЫПЛАТЫ И РЕЖИМОМ РАБОТЫ ОПС

УПФР в г. Железногорске Красноярского края
Филиал ФГУП «Почта России» Железногорский Почтамп

Приложение №1

ПРЕЙСКУРАНТ ЦЕН ОТ ПРИНОСЯЩЕЙ ДОХОД ДЕЯТЕЛЬНОСТИ МБУ ДО «ДТДИМ» НА 2017 ГОД:

1.Прейскурант на платные концерты:

№ п/п	Вид услуги		Цена билета, (руб)
	Платные образовательные концерты	Наименование показателей	
1	Концерты: Посвященный Международному Женскому Дню 8 Марта Образцового ансамбля «Сибирята» и студии «Берег детства»	Для всех мест цена единая	200,00
	Отчетные концерты: хореографической студии Образцового ансамбля «Сибирята», Образцовой вокально - эстрадной студии «Берег Детства»		
	Новогодняя развлекательная программа для учащихся образовательных учреждений города с концертными номерами Образцового ансамбля «Сибирята» и Образцовой вокально - эстрадной студии «Берег Детства»		
2	Детская городская филармония в зале МБУ ДО «ДТДиМ»: Для учащихся школ, и воспитанников детских садов города.	Для всех мест цена единая	50,00
	Новогодняя для младших групп Дворца Творчества и клубов по месту жительства		

2. Прейскурант цен на реализацию продукции агробиоцентра «Эдельвейс» МБУ ДО «ДТДиМ»

№ п/п	Наименование показателей	Цена за шт./кг, (руб.)
1	Рассада томатов	до 50 руб.
2	Рассада томатов, перцев, баклажан F1	до 80 руб.
3	Рассада перцев, баклажан	до 40 руб.
4	Рассада капусты	до 15 руб.
5	Рассада огурцов, кабачков, тыкв, дынь, арбузов	до 40 руб.
6	Рассада лука и пряно-зеленных овощей	до 10 руб.
7	Рассада клещевина, датура	до 50 руб.
8	Рассада цветов однолетних культур	до 35 руб.
9	Рассада земляники	до 60 руб.
10	Клубни георгин, калл, мирабилиса	до 100 руб.
11	Саженцы винограда	до 300 руб.
12	Саженцы розы	до 250 руб.
13	Саженцы цветов многолетних	до 200 руб.
14	Саженцы декоративных кустарников	до 200 руб.
15	Рассада цветов однолетних F1	до 150 руб.
	Цветы оранжерейные на срез:	
16	Калла эфиопская	до 40 руб.
17	Роза	до 60 руб.
18	Гиппеаструм	до 80 руб.
19	Комнатные растения	до 400 руб.
20	Флористические изделия	до 300 руб. за 1 изд.
	Плодово-овощная продукция за 1 кг	
21	Лимоны	до 200 руб.
22	Виноград	до 150 руб.
23	Пряно-зеленные культуры (лук зеленый, укроп, салат, петрушка и т.д.)	до 350 руб.
24	Помидоры	до 80 руб.

Директор МБУ ДО «ДТДиМ» Л.А. Жихарева

Муниципальное образование «Закрытое административно – территориальное образование Железногорск Красноярского края»
АДМИНИСТРАЦИЯ ЗАТО г. ЖЕЛЕЗНОГОРСК
ПОСТАНОВЛЕНИЕ
05.12. 2016 № 2060
г. Железногорск

ОБ ОРГАНИЗАЦИИ ОБЩЕСТВЕННЫХ РАБОТ В 2017 ГОДУ

В целях обеспечения временной занятости трудоспособного населения, гарантий социальной защиты и материальной поддержки граждан, в соответствии со статьями 7.2, 24 Закона Российской Федерации от 19.04.1991 № 1032-1 «О занятости населения в Российской Федерации», постановлением Правительства Российской Федерации от 14.07.1997 № 875 «Об утверждении Положения об организации общественных работ», постановлением Правительства Красноярского края от 30.09.2013 № 502-п «Об утверждении государственной программы Красноярского края "Содействие занятости населения"», руководствуясь Уставом ЗАТО Железногорск,

ПОСТАНОВЛЯЮ:

1. Определить объемы и виды общественных работ, проводимых на территории ЗАТО Железногорск в 2017 году (Приложение).

2. Рекомендовать краевому государственному казенному учреждению «Центр занятости населения закрытого административно-территориального образования города Железногорска»:

2.1. Организовать работу по проведению определенных на 2017 год объемов и видов оплачиваемых общественных работ.

2.2. Информировать граждан о видах организуемых оплачиваемых общественных работ и порядке их проведения.

3. Управлению делами Администрации ЗАТО г. Железногорск (Е.В. Андросова) довести настоящее постановление до сведения населения через газету «Город и горожане».

4. Отделу общественных связей Администрации ЗАТО г. Железногорск (И.С. Пикалова) разместить настоящее постановление на официальном сайте муниципального образования «Закрытое административно-территориальное образование Железногорск Красноярского края» в информационно-телекоммуникационной сети «Интернет».

5. Контроль за выполнением настоящего постановления возложить на первого заместителя Главы администрации ЗАТО г. Железногорск С.Д. Проскурнина.

6. Настоящее постановление вступает в силу после его официального опубликования и распространяется на правоотношения, возникшие с 01.01.2017 года.

Глава администрации С.Е. ПЕШКОВ

Приложение к постановлению Администрации ЗАТО г. Железногорск от 05.12.2016 № 2060

ОБЪЕМЫ И ВИДЫ ОБЩЕСТВЕННЫХ РАБОТ, ПРОВОДИМЫХ НА ТЕРРИТОРИИ ЗАТО ЖЕЛЕЗНОГОРСК В 2017 ГОДУ

№ п/п	Предприятие, организация	Виды работ
1	Муниципальное предприятие ЗАТО Железногорск Красноярского края «Комбинат благоустройства»	уборка служебных помещений, озеленение, скашивание травы, посадка, прополка, обрезка деревьев, уборка территории, подсобные работы
2	Муниципальное бюджетное учреждение «Комплексный центр социального обслуживания населения»	социальные работы, уборка служебных помещений, уборка территории, оформление документов
3	Муниципальное предприятие ЗАТО Железногорск Красноярского края «Горэлектросеть»	уборка служебных помещений, уборка территории, оформление документов
4	Муниципальное бюджетное учреждение культуры «Дворец культуры»	оформление документов, уборка служебных помещений, уборка территории, подсобные работы
5	Муниципальное предприятие ЗАТО Железногорск Красноярского края «Пассажирское автотранспортное предприятие»	уборка служебных помещений, уборка территории, оформление документов, участие в проверке работы городского транспорта, работа в качестве кондукторов
6	Муниципальное автономное учреждение «Комбинат оздоровительных спортивных сооружений»	уборка служебных помещений, уборка территории, работа с документами, работа в качестве гардеробщика
7	Муниципальное предприятие ЗАТО Железногорск Красноярского края «Гортеплоэнерго»	уборка служебных помещений, работа с документами, уборка территории, подсобные работы
8	Муниципальное бюджетное учреждение «Городское лесное хозяйство»	уборка служебных помещений, уборка территории, работа с документами, подсобные работы, работы по тушению пожаров
9	Муниципальное предприятие ЗАТО Железногорск Красноярского края «Городское жилищно-коммунальное управление»	уборка территории, уборка служебных помещений, подсобные работы, оформление документов
10	Муниципальное автономное учреждение дополнительного образования детский оздоровительно-образовательный центр «Горный»	уборка территории, уборка служебных помещений, работа в качестве сторожа
11	Муниципальное автономное учреждение дополнительного образования детский оздоровительно-образовательный центр «Орбита»	уборка территории, уборка служебных помещений, работа в качестве воспитателя
12	Муниципальное автономное учреждение культуры «Парк культуры и отдыха им.С.М. Кирова»	уборка территории, работа на аттракционах, подсобные работы, уборка служебных помещений, работа в качестве гардеробщика
13	Муниципальное бюджетное учреждение культуры «Центр досуга»	уборка служебных помещений, оформление документов, уборка территории, работа в качестве гардеробщика, вахтера
14	Муниципальное предприятие ЗАТО Железногорск Красноярского края «Городская телефонная сеть»	уборка служебных помещений, уборка территории, подсобные работы, работа в качестве курьера
15	Муниципальное бюджетное учреждение культуры «Музейно-выставочный центр»	уборка служебных помещений, уборка территории, работа в качестве смотрителя
16	Муниципальное казенное учреждение «Управление образования»	уборка территории, уборка служебных помещений, оформление документов
17	Муниципальное бюджетное дошкольное образовательное учреждение «Детский сад № 9 «Светлячок»»	уборка служебных помещений, работа с документами, работа в качестве младшего воспитателя, кухонного рабочего
18	Муниципальное бюджетное дошкольное образовательное учреждение «Детский сад № 13 «Рябинушка»»	уборка служебных помещений, работа с документами, работа в качестве младшего воспитателя, кухонного рабочего
19	Муниципальное бюджетное дошкольное образовательное учреждение «Детский сад № 19 «Светлана» для детей раннего возраста»	уборка служебных помещений, работа с документами, работа в качестве младшего воспитателя, кухонного рабочего
20	Муниципальное бюджетное дошкольное образовательное учреждение «Детский сад № 20 «Солнышко»	уборка служебных помещений, работа с документами, работа в качестве младшего воспитателя, кухонного рабочего
21	Муниципальное бюджетное дошкольное образовательное учреждение «Детский сад № 23 «Золотой петушок» компенсирующей и общеразвивающей направленности»	уборка служебных помещений, работа с документами, работа в качестве младшего воспитателя, кухонного рабочего
22	Муниципальное бюджетное дошкольное образовательное учреждение «Детский сад № 24 «Орленок»»	уборка служебных помещений, работа с документами, работа в качестве младшего воспитателя, кухонного рабочего
23	Муниципальное бюджетное дошкольное образовательное учреждение «Детский сад № 37 «Теремок» компенсирующей и оздоровительной направленности»	уборка служебных помещений, работа с документами, работа в качестве младшего воспитателя, кухонного рабочего
24	Муниципальное бюджетное дошкольное образовательное учреждение «Детский сад № 40 «Медвежонок» для детей раннего возраста»	уборка служебных помещений, работа с документами, работа в качестве младшего воспитателя, кухонного рабочего
25	Муниципальное бюджетное дошкольное образовательное учреждение «Детский сад № 59 «Солнечный»»	уборка служебных помещений, работа с документами, работа в качестве младшего воспитателя, кухонного рабочего
26	Муниципальное бюджетное дошкольное образовательное учреждение «Детский сад № 62 «Улыбка» общеразвивающей и компенсирующей направленности»	уборка служебных помещений, работа с документами, работа в качестве младшего воспитателя, кухонного рабочего
27	Муниципальное бюджетное дошкольное образовательное учреждение «Детский сад № 63 «Лесные гномики»»	уборка служебных помещений, работа с документами, работа в качестве младшего воспитателя, кухонного рабочего
28	Муниципальное автономное дошкольное образовательное учреждение «Центр развития ребенка – детский сад № 64 «Алые паруса»»	уборка служебных помещений, работа с документами, работа в качестве младшего воспитателя, кухонного рабочего
29	Муниципальное бюджетное дошкольное образовательное учреждение «Детский сад № 65 «Дельфин» оздоровительной и компенсирующей направленности»	уборка служебных помещений, работа с документами, работа в качестве младшего воспитателя, кухонного рабочего
30	Муниципальное бюджетное дошкольное образовательное учреждение «Детский сад № 71 «Сибирская сказка» компенсирующей и оздоровительной направленности»	уборка служебных помещений, работа с документами, работа в качестве младшего воспитателя, кухонного рабочего
31	Муниципальное бюджетное общеобразовательное учреждение «Гимназия № 91 имени М.В. Ломоносова»	уборка служебных помещений, уборка территории, подсобные работы
32	Муниципальное бюджетное общеобразовательное учреждение «Гимназия № 96 им.В.П. Астафьева»	уборка служебных помещений, уборка территории, подсобные работы
33	Муниципальное бюджетное общеобразовательное учреждение «Средняя школа № 97»	уборка служебных помещений, уборка территории, подсобные работы
34	Муниципальное бюджетное общеобразовательное учреждение «Средняя общеобразовательная школа № 101 с углубленным изучением математики и информатики»	уборка служебных помещений, уборка территории, подсобные работы
35	Муниципальное автономное общеобразовательное учреждение «Лицей № 102 имени академика Михаила Фёдоровича Решетнёва»	уборка служебных помещений, уборка территории, подсобные работы
36	Муниципальное бюджетное общеобразовательное учреждение Лицей № 103 «Гармония»	уборка служебных помещений, уборка территории, подсобные работы
37	Муниципальное бюджетное учреждение дополнительного образования «Детский эколого-биологический центр»	уборка служебных помещений, уборка территории, подсобные работы
38.	Федеральное государственное бюджетное учреждение здравоохранения «Клиническая больница 51 Федерального медико-биологического агентства»	уборка служебных помещений, уход за больными, уборка территории, подсобные работы
39.	Федеральное государственное бюджетное учреждение здравоохранения «Центр гигиены и эпидемиологии № 51»	уборка служебных помещений, уборка территории, оформление документов
40.	Общество с ограниченной ответственностью Частное Охранное Предприятие «Стрелец»	оформление документов, участие в выполнении работ по обеспечению охраны общественного порядка
41	Частное охранное предприятие общество с ограниченной ответственностью «Региональное управление собственной безопасности»	участие в выполнении работ по обеспечению охраны общественного порядка
42.	Закрытое акционерное общество Торговое предприятие «Балтийский»	уборка территории, уборка служебных помещений, упаковка готовой продукции, обслуживание в торговле
43.	Общество с ограниченной ответственностью «Бали»	оформление документов, уборка служебных помещений
44	Федеральное казенное учреждение «Военный комиссариат Красноярского края»	заполнение и разноска повесток
45.	Железногорский почтамт УФПС Красноярского края – Филиал ФГУП «Почта России»	погрузочно-разгрузочные работы, доставка почтовых отправлений, уборка служебных помещений, уборка территории
46.	Общество с ограниченной ответственностью «Горавтотранс»	уборка служебных помещений, уборка территории, работа в качестве кондуктора
47.	Федеральное государственное унитарное предприятие «Главное управление специального строительства по территории Сибири при Федеральном агентстве специального строительства»	уборка служебных помещений, уборка территории, подсобные работы

АРЕНДАТОРАМ ЗЕМЕЛЬНЫХ УЧАСТКОВ

Администрация ЗАТО г. Железногорск напоминает о необходимости своевременного внесения платежей за земельные участки, расположенные на территории ЗАТО Железногорск.

Арендная плата вносится ежеквартально:

- не позднее 10 числа первого месяца отчетного квартала текущего года за земельные участки, государственная собственность на которые не разграничена;

- не позднее 20 числа последнего месяца отчетного квартала текущего года за земельные участки, находящиеся в собственности МО ЗАТО г. Железногорск.

Обращаем Ваше внимание, что в соответствии с действующим законодательством в обязанность Арендаторов земельных участков входит своевременное внесение арендной платы. В случае неисполнения или ненадлежащего исполнения обязательства по уплате арендной платы Арендатор обязан уплатить Арендодателю пени за каждый календарный день просрочки.

Оплата основного долга осуществляется по КБК 009 111 05012 04 0000 120.

Оплата пени осуществляется по КБК 009 116 90040 04 0000 140.

Для получения сведений о задолженности и проведения сверки по договорам аренды необходимо обратиться в часы приема: понедельник, среда с 13.30 до 17.00, вторник с 8.30 до 12.00 по адресу: проспект Курчатова, 48 А, кабинет № 2, либо по телефону 76-72-47.

ПРАВИЛА ПОЖАРНОЙ БЕЗОПАСНОСТИ ПРИ ИСПОЛЬЗОВАНИИ ПИРОТЕХНИЧЕСКИХ ИЗДЕЛИЙ

Не за горами новогодние праздники. Нарядные ёлки, гирлянды, маскарадные костюмы, бенгальские огни, хлопушки и, конечно же, новогодние салюты - все это дарит нам радость и ощущение праздника.

К сожалению, эти безобидные, на первый взгляд, вещи таят в себе огромную опасность для населения.

Статистика прошлых лет говорит о том, что в праздничные дни резко возрастает число пожаров, связанных с неправильным использованием новогодней атрибутики. Большое количество людей получает травмы от неграмотного использования пиротехнических изделий.

На территории ЗАТО Железногорск Красноярского края за 2015 и 2016 годы было зарегистрировано два случая получения травм от использования пиротехнических изделий:

- в январе 2015 года мужчина получил термический ожог век правого глаза в тот момент, когда наклонился над батарей салютов;

- в августе 2016 года у мужчины взорвалась петарда в руке, что привело к ампутации фаланги пальца.

Для того, чтобы не омрачить праздники, сохранить радостное настроение, сберечь жизнь и здоровье, соблюдайте правила пользования пиротехникой:

Приобретайте только сертифицированные пиротехнические изделия.

Каждое пиротехническое изделие должно иметь инструкцию по применению на русском языке. Ищите её на корпусе пиротехнического изделия или на его потребительской упаковке.

Пиротехнические изделия, в зависимости от издаваемых визуальных и шумовых эффектов, разделяются на 8 видов. Вид указывают на упаковке. При этом с 1 по 7-й виды могут приобретать и использовать граждане, а пиротехника 8-го вида предназначена только для специалистов.

По потенциальной опасности вся пиротехника делится на 5 классов в зависимости от радиуса действия опасных факторов. Безопасна для применения пиротехника 1-3 классов. Запуск салютов 4 и 5 класса проводится только специалистами.

При использовании пиротехники запрещается:

1. Использовать пиротехнические изделия в помещениях.
2. Доверять запуск пиротехники детям и подросткам до 16 лет.
3. Устраивать салюты ближе 50 метров от жилых домов и легковоспламеняющихся предметов, под низкими навесами и кронами деревьев.
4. Носить пиротехнику в карманах.
5. Держать фитиль во время зажигания около лица.
6. Использовать пиротехнику при сильном ветре.
7. Направлять ракеты и фейерверки на людей.
8. Бросать петарды под ноги.
9. Наклоняться над зажженными фейерверками.
10. Находиться ближе 20 метров от зажженных салютов и фейерверков.
11. Категорически запрещается курить.
12. Нельзя стрелять из ракетниц вблизи припаркованных автомобилей.

Запомните! Площадка для запуска пиротехники должна быть выбрана с учетом радиуса разлета, указанного на упаковке данного пиротехнического изделия.

Поджигать фитиль пиротехнического изделия нужно на расстоянии вытянутой руки, фитиль горит 3-5 секунд. Отлетевшую искру очень трудно потушить. Если она попадет на кожу – ожога не избежать.

Соблюдая вышеперечисленные элементарные правила безопасности, вы сможете сохраните имущество, а также жизнь и здоровье себе, своим близким и окружающим!

Отдел федерального государственного пожарного надзора ФГКУ «Специальное управление ФПС № 2 МЧС России»

Муниципальное образование «Закрытое административно – территориальное образование Железногорск Красноярского края»
АДМИНИСТРАЦИЯ ЗАТО г. ЖЕЛЕЗНОГОРСК
ПОСТАНОВЛЕНИЕ
16.12.2016 № 2171
г. Железногорск

О ВНЕСЕНИИ ИЗМЕНЕНИЙ В ПОСТАНОВЛЕНИЕ АДМИНИСТРАЦИИ ЗАТО Г. ЖЕЛЕЗНОГОРСК ОТ 19.01.2016 № 41 «ОБ УТВЕРЖДЕНИИ ПЕРЕЧНЯ МУНИЦИПАЛЬНЫХ УСЛУГ (РАБОТ), ОКАЗЫВАЕМЫХ (ВЫПОЛНЯЕМЫХ) МУНИЦИПАЛЬНЫМИ УЧРЕЖДЕНИЯМИ ЗАТО ЖЕЛЕЗНОГОРСК В ОБЛАСТИ ОБРАЗОВАНИЯ, В КАЧЕСТВЕ ОСНОВНЫХ ВИДОВ ДЕЯТЕЛЬНОСТИ»

В соответствии с п. 3.1 статьи 69.2 Бюджетного кодекса Российской Федерации, постановлением Правительства Российской Федерации от 26.02.2014 № 151 «О формировании и ведении базовых (отраслевых) перечней государственных и муниципальных услуг и работ, формировании, ведении и утверждении ведомственных перечней государственных услуг и работ, оказываемых и выполняемых федеральными государственными учреждениями, и об общих требованиях к формированию, ведению и утверждению ведомственных перечней государственных (муниципальных) услуг и работ, оказываемых и выполняемых государственными учреждениями субъектов Российской Федерации (муниципальными учреждениями), руководствуясь Уставом ЗАТО Железногорск, постановлением Администрации ЗАТО г. Железногорск от 13.05.2015 № 746 «Об утверждении порядка формирования, ведения и утверждения ведомственных перечней муниципальных услуг (работ), оказываемых (выполняемых) муниципальными учреждениями ЗАТО г. Железногорск

ПОСТАНОВЛЯЮ:

1. Внести в постановление Администрации ЗАТО г. Железногорск от 19.01.2016 № 41 «Об утверждении перечня муниципальных услуг (работ), оказываемых (выполняемых) муниципальными учреждениями ЗАТО Железногорск в области образования, в качестве основных видов деятельности» следующие изменения:

1.1. Приложение к постановлению изложить в новой редакции согласно Приложению к настоящему постановлению.

Управлению делами Администрации ЗАТО г. Железногорск (Е.В. Андросова) довести до сведения населения настоящее постановление через газету «Город и горожане».

Отделу общественных связей Администрации ЗАТО г. Железногорск (И.С. Пикалова) разместить настоящее постановление на официальном сайте муниципального образования «Закрытое административно-территориальное образование Железногорск Красноярского края» в информационно-телекоммуникационной сети «Интернет».

4. Контроль над исполнением настоящего постановления возложить на заместителя Главы администрации ЗАТО г. Железногорск по социальным вопросам В.Ю. Фомаиди.

5. Настоящее постановление вступает в силу после его официального опубликования.

Исполняющий обязанности Главы администрации С.Д. ПРОСКУРНИН

Приложение к постановлению
Администрации ЗАТО г. Железногорск
от 16.12.2016 № 2171
Приложение к постановлению
Администрации ЗАТО г. Железногорск
от 19.01. 2016 № 41

ПЕРЕЧЕНЬ МУНИЦИПАЛЬНЫХ УСЛУГ (РАБОТ), ОКАЗЫВАЕМЫХ (ВЫПОЛНЯЕМЫХ) МУНИЦИПАЛЬНЫМИ УЧРЕЖДЕНИЯМИ ЗАТО ЖЕЛЕЗНОГОРСК В ОБЛАСТИ ОБРАЗОВАНИЯ, В КАЧЕСТВЕ ОСНОВНЫХ ВИДОВ ДЕЯТЕЛЬНОСТИ

№ п/п	Наименование муниципальной услуги (работы)	Код ОКВЭД	Реестровый номер	Наименование органа, осуществляющего полномочия учредителя	Код органа, осуществляющего полномочия учредителя, в соответствии с реестром участников бюджетного процесса	Учреждения, которые оказывают муниципальные услуги (работы)		Содержание муниципальной услуги (работы)						Условия (формы) оказания муниципальной услуги (выполнения работы)		Код вида деятельности	Код базовой услуги или работы	Категории потребителей муниципальной услуги (работы)	Показатели качества муниципальной услуги (работы)	Показатели объема муниципальной услуги (работы)	Платность услуги (работы)	Реквизиты нормативных правовых актов, являющихся основанием для включения муниципальной услуги (работы) в ведомственный перечень
						Наименование учреждения	Код в соответствии с реестром участников бюджетного процесса ЗАТО Железногорск	Содержание услуги 1	Значение содержания услуги 1	Содержание услуги 2	Значение содержания услуги 2	Содержание услуги 3	Значение содержания услуги 3	Условие (форма) оказания услуги 1	Значение условия (формы) оказания услуги 1							
1	2	3	4	5	6	7	8	9	10	11	12	13	14	15	16	17	18	19	20	21	22	23
1	Реализация основных общеобразовательных программ начального общего образования	80.10.2	11787000301000101000101	Администрация ЗАТО г. Железногорск	00945	МБОУ Школа № 90	Щ27760	виды образовательных программ	не указано	Категория потребителей	не указано	Место обучения	не указано	Формы образования и формы реализации образовательных программ	Очная	11	11.787.0	Физические лица	1) Отсутствие обоснованных жалоб родителей (законных представителей) обучающихся, осваивающих основную общеобразовательную программу начального общего образования, на качество оказываемой услуги. 2) Отсутствие подлежащих учету и оформлению в установленном порядке случаев травматизма обучающихся, осваивающих основную общеобразовательную	Число обучающихся	Бесплатная	Федеральный закон от 24.06.1999 № 120-ФЗ "Об основах системы профилактики безнадзорности и правонарушений несовершеннолетних"; Федеральный закон от 06.10.2003 № 131-ФЗ "Об общих принципах организации местного самоуправления в Российской Федерации"; Федеральный закон от 29.12.2012 № 273-ФЗ "Об образовании в Российской Федерации"
						МБОУ Гимназия № 91	Щ98240															
						МБОУ Школа № 93	Щ27770															
						МБОУ Школа № 95	Щ98230															
						МБОУ Гимназия № 96	Щ87860															
						МБОУ Школа № 97	Щ89530															
						МБОУ Школа № 98	Щ89690															
						МБОУ Школа № 100	Щ87850															
						МБОУ Школа № 101	Щ98300															
						МАОУ "Лицей № 102"	Щ27370															
						МБОУ Лицей № 103 "Гармония"	У21180															
						МБОУ Школа № 104	Щ87870															
						МБОУ Школа № 106	Щ89080															
						МБОУ Школа № 107	Щ94290												программу начального общего образования. 3) Доля обучающихся (от общего числа обучающихся), освоивших основную общеобразовательную программу начального общего образования.			
2	Реализация основных общеобразовательных программ начального общего образования	80.10.2	11787000100400101005101	Администрация ЗАТО г. Железногорск	00945	МБОУ Школа № 93	Щ27770	Виды образовательных программ	адаптированная образовательная программа	Категория потребителей	обучающиеся с ограниченными возможностями здоровья (ОВЗ)	Место обучения	не указано	Формы образования и формы реализации образовательных программ	Очная	11	11.787.0	Физические лица	1) Отсутствие обоснованных жалоб родителей (законных представителей) обучающихся, осваивающих основную общеобразовательную программу начального общего образования, на качество оказываемой услуги. 2) Отсутствие подлежащих учету и оформлению в установленном порядке случаев травматизма обучающихся, осваивающих основную общеобразовательную программу начального общего образования. 3) Доля обучающихся (от общего числа обучающихся), освоивших основную общеобразовательную программу начального общего образования.	Число обучающихся	Бесплатная	Федеральный закон от 24.06.1999 № 120-ФЗ "Об основах системы профилактики безнадзорности и правонарушений несовершеннолетних"; Федеральный закон от 06.10.2003 № 131-ФЗ "Об общих принципах организации местного самоуправления в Российской Федерации"; Федеральный закон от 29.12.2012 № 273-ФЗ "Об образовании в Российской Федерации"
						МБОУ Школа № 97	Щ89530															
3	Реализация основных общеобразовательных программ начального общего образования	80.10.2	11787000301000201009101	Администрация ЗАТО г. Железногорск	00945	МБОУ Школа № 93	Щ27770	Виды образовательных программ	не указано	Категория потребителей	не указано	Место обучения	проходящие обучение по состоянию здоровья на дому	Формы образования и формы реализации образовательных программ	Очная	11	11.787.0	Физические лица	1) Отсутствие обоснованных жалоб родителей (законных представителей) обучающихся, осваивающих основную общеобразовательную программу начального общего образования, на качество оказываемой услуги. 2) Отсутствие подлежащих учету и оформлению в установленном порядке случаев травматизма обучающихся, осваивающих основную общеобразовательную программу начального общего образования. 3) Доля обучающихся (от общего числа обучающихся), освоивших основную общеобразовательную программу начального общего образования.	Число обучающихся	Бесплатная	Федеральный закон от 24.06.1999 № 120-ФЗ "Об основах системы профилактики безнадзорности и правонарушений несовершеннолетних"; Федеральный закон от 06.10.2003 № 131-ФЗ "Об общих принципах организации местного самоуправления в Российской Федерации"; Федеральный закон от 29.12.2012 № 273-ФЗ "Об образовании в Российской Федерации"
						МБОУ Школа № 104	Щ87870															
4	Реализация основных общеобразовательных программ основного общего образования	80.21.1	11791000301000101004101	Администрация ЗАТО г. Железногорск	00945	МБОУ Школа № 90	Щ27760	Виды образовательных программ	не указано	Категория потребителей	не указано	Место обучения	не указано	Формы образования и формы реализации образовательных программ	Очная	11	11.791.0	Физические лица	1) Отсутствие обоснованных жалоб родителей (законных представителей) обучающихся, осваивающих основную общеобразовательную программу основного общего образования, на качество оказываемой услуги. 2) Отсутствие подлежащих учету и оформлению в установленном порядке случаев травматизма обучающихся, осваивающих основную общеобразовательную программу основного общего образования. 3) Доля обучающихся (от общего числа обучающихся), освоивших основную общеобразовательную программу основного общего образования.	Число обучающихся	Бесплатная	Федеральный закон от 24.06.1999 № 120-ФЗ "Об основах системы профилактики безнадзорности и правонарушений несовершеннолетних"; Федеральный закон от 06.10.2003 № 131-ФЗ "Об общих принципах организации местного самоуправления в Российской Федерации"; Федеральный закон от 29.12.2012 № 273-ФЗ "Об образовании в Российской Федерации"
						МБОУ Гимназия № 91	Щ98240															
						МБОУ Школа № 93	Щ27770															
						МБОУ Школа № 95	Щ98230															
						МБОУ Школа № 97	Щ89530															
						МБОУ Школа № 98	Щ89690															
						МБОУ Школа № 100	Щ87850															
						МБОУ Школа № 101	Щ98300															
						МАОУ "Лицей № 102"	Щ27370															
						МБОУ Лицей № 103 "Гармония"	У21180															
						МБОУ Школа № 104	Щ87870															
						МБОУ Школа № 106	Щ89080															

5	Реализация основных общеобразовательных программ основного общего образования	80.21.1	11791000301000201003101	Администрация ЗАТО г. Железногорск	00945	МБОУ Школа № 90	Щ27760	Виды образовательных программ	не указано	Категория потребителей	не указано	Место обучения	проходящие обучение по состоянию здоровья на дому	Формы образования и формы реализации образовательных программ	Очная	11	11.791.0	Физические лица	1) Отсутствие обоснованных жалоб родителей (законных представителей) обучающихся, осваивающих основную общеобразовательную программу основного общего образования, на качество оказываемой услуги. 2) Отсутствие подлежащих учету и оформлению в установленном порядке случаев травматизма обучающихся, осваивающих основную общеобразовательную программу основного общего образования. 3) Доля обучающихся (от общего числа обучающихся), освоивших основную общеобразовательную программу основного общего образования.	Число обучающихся	Бесплатная	Федеральный закон от 24.06.1999 № 120-ФЗ "Об основах системы профилактики безнадзорности и правонарушений несовершеннолетних"; Федеральный закон от 06.10.2003 № 131-ФЗ "Об общих принципах организации местного самоуправления в Российской Федерации"; Федеральный закон от 29.12.2012 № 273-ФЗ "Об образовании в Российской Федерации"
						МБОУ Школа № 93	Щ27770															
6	Реализация основных общеобразовательных программ основного общего образования	80.21.1	11791000201000101005101	Администрация ЗАТО г. Железногорск	00945	МБОУ Гимназия № 91	Щ98240	Виды образовательных программ	образовательная программа, обеспечивающая углубленное изучение отдельных учебных предметов, предметных областей (профильное обучение)	Категория потребителей	не указано	Место обучения	не указано	Формы образования и формы реализации образовательных программ	Очная	11	11.791.0	Физические лица	1) Отсутствие обоснованных жалоб родителей (законных представителей) обучающихся, осваивающих основную общеобразовательную программу основного общего образования, на качество оказываемой услуги. 2) Отсутствие подлежащих учету и оформлению в установленном порядке случаев травматизма обучающихся, осваивающих основную общеобразовательную программу основного общего образования. 3) Доля обучающихся (от общего числа обучающихся), освоивших основную общеобразовательную программу основного общего образования.	Число обучающихся	Бесплатная	Федеральный закон от 24.06.1999 № 120-ФЗ "Об основах системы профилактики безнадзорности и правонарушений несовершеннолетних"; Федеральный закон от 06.10.2003 № 131-ФЗ "Об общих принципах организации местного самоуправления в Российской Федерации"; Федеральный закон от 29.12.2012 № 273-ФЗ "Об образовании в Российской Федерации"
						МБОУ Гимназия № 96	Щ87860															
						МБОУ Школа № 101	Ш98300															
						МАОУ "Лицей № 102"	Щ27370															
						МБОУ Лицей № 103 "Гармония"	У21180															
						МБОУ Школа № 106	Щ89080															
7	Реализация основных общеобразовательных программ основного общего образования	80.21.1	11791000301000105000101	Администрация ЗАТО г. Железногорск	00945	МБОУ Школа № 97	Щ89530	Виды образовательных программ	не указано	Категория потребителей	не указано	Место обучения	не указано	Формы образования и формы реализации образовательных программ	Очно-заочная	11	11.791.0	Физические лица	1) Отсутствие обоснованных жалоб родителей (законных представителей) обучающихся, осваивающих основную общеобразовательную программу основного общего образования, на качество оказываемой услуги. 2) Отсутствие подлежащих учету и оформлению в установленном порядке случаев травматизма обучающихся, осваивающих основную общеобразовательную программу основного общего образования. 3) Доля обучающихся (от общего числа обучающихся), освоивших основную общеобразовательную программу основного общего образования.	Число обучающихся	Бесплатная	Федеральный закон от 24.06.1999 № 120-ФЗ "Об основах системы профилактики безнадзорности и правонарушений несовершеннолетних"; Федеральный закон от 06.10.2003 № 131-ФЗ "Об общих принципах организации местного самоуправления в Российской Федерации"; Федеральный закон от 29.12.2012 № 273-ФЗ "Об образовании в Российской Федерации"
8	Реализация основных общеобразовательных программ среднего общего образования	80.21.2	11794000301000101001101	Администрация ЗАТО г. Железногорск	00945	МБОУ Школа № 90	Щ27760	Виды образовательных программ	не указано	Категория потребителей	не указано	Место обучения	не указано	Формы образования и формы реализации образовательных программ	Очная	11	11.794.0	Физические лица	1) Отсутствие обоснованных жалоб родителей (законных представителей) обучающихся, осваивающих основную общеобразовательную программу среднего общего образования, на качество оказываемой услуги. 2) Отсутствие подлежащих учету и оформлению в установленном порядке случаев травматизма обучающихся, осваивающих основную общеобразовательную программу среднего общего образования. 3) Доля обучающихся (от общего числа обучающихся), освоивших основную общеобразовательную программу среднего общего образования.	Число обучающихся	Бесплатная	Федеральный закон от 24.06.1999 № 120-ФЗ "Об основах системы профилактики безнадзорности и правонарушений несовершеннолетних"; Федеральный закон от 06.10.2003 № 131-ФЗ "Об общих принципах организации местного самоуправления в Российской Федерации"; Федеральный закон от 29.12.2012 № 273-ФЗ "Об образовании в Российской Федерации"
						МБОУ Школа № 93	Щ27770															
						МБОУ Школа № 95	Ш98230															
						МБОУ Школа № 97	Щ89530															
						МБОУ Школа № 98	Щ89690															
						МБОУ Школа № 100	Щ87850															
						МБОУ Школа № 104	Щ87870															
						МБОУ Школа № 106	Щ89080															
9	Реализация основных общеобразовательных программ среднего общего образования	80.21.2	11794000201000101002101	Администрация ЗАТО г. Железногорск	00945	МБОУ Гимназия № 91	Щ98240	Виды образовательных программ	образовательная программа, обеспечивающая углубленное изучение отдельных учебных предметов, предметных областей (профильное обучение)	Категория потребителей	не указано	Место обучения	не указано	Формы образования и формы реализации образовательных программ	Очная	11	11.794.0	Физические лица	1) Отсутствие обоснованных жалоб родителей (законных представителей) обучающихся, осваивающих основную общеобразовательную программу среднего общего образования, на качество оказываемой услуги. 2) Отсутствие подлежащих учету и оформлению в установленном порядке случаев травматизма обучающихся, осваивающих основную общеобразовательную программу среднего общего образования. 3) Доля обучающихся (от общего числа обучающихся), освоивших основную общеобразовательную программу среднего общего образования.	Число обучающихся	Бесплатная	Федеральный закон от 24.06.1999 № 120-ФЗ "Об основах системы профилактики безнадзорности и правонарушений несовершеннолетних"; Федеральный закон от 06.10.2003 № 131-ФЗ "Об общих принципах организации местного самоуправления в Российской Федерации"; Федеральный закон от 29.12.2012 № 273-ФЗ "Об образовании в Российской Федерации"
						МБОУ Гимназия № 96	Щ87860															
						МБОУ Школа № 101	Ш98300															
						МАОУ "Лицей № 102"	Щ27370															
						МБОУ Лицей № 103 "Гармония"	У21180															
						МБОУ Школа № 106	Щ89080															

10	Реализация основных общеобразовательных программ среднего общего образования	80.21.2	11794000301000109003101	Администрация ЗАТО г. Железногорск	00945	МБОУ Школа № 97	Щ89530	Виды образовательных программ	не указано	Категория потребителей	не указано	Место обучения	не указано	Формы образования и формы реализации образовательных программ	Заочная	11	11.794.0	Физические лица	1) Отсутствие обоснованных жалоб родителей (законных представителей) обучающихся, осваивающих основную общеобразовательную программу среднего общего образования, на качество оказываемой услуги. 2) Отсутствие подлежащих учету и оформлению в установленном порядке случаев травматизма обучающихся, осваивающих основную общеобразовательную программу среднего общего образования. 3) Доля обучающихся (от общего числа обучающихся), освоивших основную общеобразовательную программу среднего общего образования.	Число обучающихся	Бесплатная	Федеральный закон от 24.06.1999 № 120-ФЗ "Об основах системы профилактики безнадзорности и правонарушений несовершеннолетних"; Федеральный закон от 06.10.2003 № 131-ФЗ "Об общих принципах организации местного самоуправления в Российской Федерации"; Федеральный закон от 29.12.2012 № 273-ФЗ "Об образовании в Российской Федерации"
11	Реализация основных общеобразовательных программ среднего общего образования	80.21.2	11794000301000201000101	Администрация ЗАТО г. Железногорск	00945	МБОУ Школа № 90 МБОУ Школа № 95	Щ27760 Щ98230	Виды образовательных программ	не указано	Категория потребителей	не указано	Место обучения	проходящие обучение по состоянию здоровья на дому	Формы образования и формы реализации образовательных программ	Очная	11	11.794.0	Физические лица	1) Отсутствие обоснованных жалоб родителей (законных представителей) обучающихся, осваивающих основную общеобразовательную программу среднего общего образования, на качество оказываемой услуги. 2) Отсутствие подлежащих учету и оформлению в установленном порядке случаев травматизма обучающихся, осваивающих основную общеобразовательную программу среднего общего образования. 3) Доля обучающихся (от общего числа обучающихся), освоивших основную общеобразовательную программу среднего общего образования.	Число обучающихся	Бесплатная	Федеральный закон от 24.06.1999 № 120-ФЗ "Об основах системы профилактики безнадзорности и правонарушений несовершеннолетних"; Федеральный закон от 06.10.2003 № 131-ФЗ "Об общих принципах организации местного самоуправления в Российской Федерации"; Федеральный закон от 29.12.2012 № 273-ФЗ "Об образовании в Российской Федерации"
12	Присмотр и уход	85.32	11785004300400007002100	Администрация ЗАТО г. Железногорск	00945	МБОУ Школа № 90 МБОУ Гимназия № 91 МБОУ Школа № 93 МБОУ Школа № 95 МБОУ Гимназия № 96 МБОУ Школа № 97 МБОУ Школа № 98 МБОУ Школа № 100 МБОУ Школа № 101 МАОУ "Лицей № 102" МБОУ Лицей № 103 "Гармония" МБОУ Школа № 104 МБОУ Школа № 106	Щ27760 Щ98240 Щ27770 Щ98230 Щ87860 Щ89530 Щ89690 Щ87850 Щ98300 Щ27370 У21180 Щ87870 Щ89080	Категория потребителей	обучающиеся, за исключением детей-инвалидов и инвалидов	Возраст обучающихся	не указано	-	-	Справочник периодов пребывания	группа продленного дня	11	11.785.0	Физические лица	1) Отсутствие обоснованных жалоб родителей (законных представителей) обучающихся на качество оказываемой услуги. 2) Отсутствие подлежащих учету и оформлению в установленном порядке случаев травматизма обучающихся.	Число детей	Бесплатная	Федеральный закон от 06.10.2003 № 131-ФЗ "Об общих принципах организации местного самоуправления в Российской Федерации"; Федеральный закон от 29.12.2012 № 273-ФЗ "Об образовании в Российской Федерации"
13	Реализация дополнительных общеразвивающих программ	80.10.3	11Г42001000300101003100	Администрация ЗАТО г. Железногорск	00945	МБУ ДО "ДТДиМ" МБУ ДО "СЮТ" МБУ ДО "Патриот" МАУ ДО ДООЦ "Горный" МБОУ Школа № 90 МБОУ Гимназия № 91 МБОУ Школа № 93 МБОУ Школа № 95 МБОУ Гимназия № 96 МБОУ Школа № 97 МБОУ Школа № 98 МБОУ Школа № 100 МАОУ "Лицей № 102" МБОУ Лицей № 103 "Гармония"	Щ8807 Щ8931 Щ8788 U3696 Щ2776 Щ9824 Щ2777 Щ9823 Щ8786 Щ8953 Щ8969 Щ8785 Щ2737 У2118	Категория потребителей	не указано	Виды образовательных программ	Не указано	Направленность образовательной программы	технической	Формы образования и формы реализации образовательных программ	Очная	11	11.Г42.0	Физические лица	1) Сохранность контингента учащихся объединений дополнительного образования от первоначального комплектования Учреждения; 2) Отсутствие обоснованных жалоб на качество предоставляемой услуги; 3) Отсутствие подлежащих учету и оформлению в установленном порядке случаев травматизма учащихся Учреждения	Количество человеко-часов	Бесплатная	Приказ Минобрнауки России от 29.08.2013 № 1008 "Об утверждении Порядка организации и осуществления образовательной деятельности по дополнительным общеобразовательным программам"; Федеральный закон от 06.10.2003 № 131-ФЗ "Об общих принципах организации местного самоуправления в Российской Федерации"; Федеральный закон от 29.12.2012 № 273-ФЗ "Об образовании в Российской Федерации"
14	Реализация дополнительных общеразвивающих программ	80.10.3	11Г42001000300201002100	Администрация ЗАТО г. Железногорск	00945	МБУ ДО "ДТДиМ" МБУ ДО "ДЭБЦ" МАУ ДО ДООЦ "Горный" МАУ ДО ДООЦ "Орбита" МБОУ Гимназия № 91 МБОУ Школа № 93 МБОУ Школа № 95 МБОУ Гимназия № 96 МБОУ Школа № 97 МБОУ Школа № 98 МБОУ Школа № 101 МАОУ "Лицей № 102" МБОУ Лицей № 103 "Гармония" МБОУ Школа № 104 МБОУ Школа № 106	Щ8807 Щ8985 U3696 U1344 Щ9824 Щ2777 Щ9823 Щ8786 Щ8953 Щ8969 Щ9830 Щ2737 У2118 Щ8787 Щ8908	Категория потребителей	не указано	Виды образовательных программ	Не указано	Направленность образовательной программы	естественнонаучной	Формы образования и формы реализации образовательных программ	Очная	11	11.Г42.0	Физические лица	1) Сохранность контингента учащихся объединений дополнительного образования от первоначального комплектования Учреждения; 2) Отсутствие обоснованных жалоб на качество предоставляемой услуги; 3) Отсутствие подлежащих учету и оформлению в установленном порядке случаев травматизма учащихся Учреждения	Количество человеко-часов	Бесплатная	Приказ Минобрнауки России от 29.08.2013 № 1008 "Об утверждении Порядка организации и осуществления образовательной деятельности по дополнительным общеобразовательным программам"; Федеральный закон от 06.10.2003 № 131-ФЗ "Об общих принципах организации местного самоуправления в Российской Федерации"; Федеральный закон от 29.12.2012 № 273-ФЗ "Об образовании в Российской Федерации"
15	Реализация дополнительных общеразвивающих программ	80.10.3	11Г42001000300301001100	Администрация ЗАТО г. Железногорск	00945	МБУ ДО "ДТДиМ"	Щ8807	Категория потребителей	не указано	Виды образовательных программ	Не указано	Направленность образовательной программы	физкультурно-спортивной	Формы образования и формы реализации образовательных программ	Очная	11	11.Г42.0	Физические лица	1) Сохранность контингента учащихся объединений дополнительного образования от первоначального комплектования Учреждения; 2) Отсутствие обоснованных жалоб на качество предоставляемой услуги; 3) Отсутствие подлежащих учету и оформлению в установленном порядке случаев травматизма учащихся Учреждения	Количество человеко-часов	Бесплатная	Приказ Минобрнауки России от 29.08.2013 № 1008 "Об утверждении Порядка организации и осуществления образовательной деятельности по дополнительным общеобразовательным программам"; Федеральный закон от 06.10.2003 № 131-ФЗ "Об общих принципах организации местного самоуправления в Российской Федерации"; Федеральный закон от 29.12.2012 № 273-ФЗ "Об образовании в Российской Федерации"

						МБУ ДО "Патриот"	Щ8788															
						МАУ ДО ДООЦ "Горный"	U3696															
						МАУ ДО ДООЦ "Взлет"	Щ0808															
						МБОУ Школа № 90	Щ2776															
						МБОУ Гимназия № 91	Ш9824															
						МБОУ Школа № 93	Щ2777															
						МБОУ Школа № 95	Ш9823															
						МБОУ Гимназия № 96	Щ8786															
						МБОУ Школа № 97	Щ8953															
						МБОУ Школа № 98	Щ8969															
						МБОУ Школа № 100	Щ8785															
						МБОУ Школа № 101	Ш9830															
						МАОУ "Лицей № 102"	Щ2737															
						МБОУ Лицей № 103 "Гармония"	У2118															
						МБОУ Школа № 104	Щ8787															
						МБОУ Школа № 106	Щ8908															
16	Реализация дополнительных общеразвивающих программ	80.10.3	11Г42001000300401000100	Администрация ЗАТО г. Железногорск	00945	МБУ ДО "ДТДиМ"	Щ8807	Категория потребителей	не указано	Виды образовательных программ	Не указано	Направленность образовательной программы	художественной	Формы образования и формы реализации образовательных программ	Очная	11	11.Г42.0	Физические лица	1) Сохранность контингента учащихся объединений дополнительного образования от первоначального комплектования Учреждения; 2) Отсутствие обоснованных жалоб на качество предоставляемой услуги; 3) Отсутствие подлежащих учету и оформлению в установленном порядке случаев травматизма учащихся Учреждения	Количество человеко-часов	Бесплатная	Приказ Минобрнауки России от 29.08.2013 № 1008 "Об утверждении Порядка организации и осуществления образовательной деятельности по дополнительным общеобразовательным программам"; Федеральный закон от 06.10.2003 № 131-ФЗ "Об общих принципах организации местного самоуправления в Российской Федерации"; Федеральный закон от 29.12.2012 № 273-ФЗ "Об образовании в Российской Федерации"
						МАУ ДО ДООЦ "Взлет"	Щ0808															
						МАУ ДО ДООЦ "Орбита"	U1344															
						МБОУ Школа № 90	Щ2776															
						МБОУ Гимназия № 91	Ш9824															
						МБОУ Школа № 93	Щ2777															
						МБОУ Школа № 95	Ш9823															
						МБОУ Гимназия № 96	Щ8786															
						МБОУ Школа № 97	Щ8953															
						МБОУ Школа № 98	Щ8969															
						МБОУ Школа № 100	Щ8785															
						МБОУ Школа № 101	Ш9830															
						МАОУ "Лицей № 102"	Щ2737															
						МБОУ Лицей № 103 "Гармония"	У2118															
						МБОУ Школа № 104	Щ8787															
						МБОУ Школа № 106	Щ8908															
17	Реализация дополнительных общеразвивающих программ	80.10.3	11Г42001000300501009100	Администрация ЗАТО г. Железногорск	00945	МБУ ДО "ДЭБЦ"	Щ8985	Категория потребителей	не указано	Виды образовательных программ	Не указано	Направленность образовательной программы	туристско-краеведческой	Формы образования и формы реализации образовательных программ	Очная	11	11.Г42.0	Физические лица	1) Сохранность контингента учащихся объединений дополнительного образования от первоначального комплектования Учреждения; 2) Отсутствие обоснованных жалоб на качество предоставляемой услуги; 3) Отсутствие подлежащих учету и оформлению в установленном порядке случаев травматизма учащихся Учреждения	Количество человеко-часов	Бесплатная	Приказ Минобрнауки России от 29.08.2013 № 1008 "Об утверждении Порядка организации и осуществления образовательной деятельности по дополнительным общеобразовательным программам"; Федеральный закон от 06.10.2003 № 131-ФЗ "Об общих принципах организации местного самоуправления в Российской Федерации"; Федеральный закон от 29.12.2012 № 273-ФЗ "Об образовании в Российской Федерации"
						МАУ ДО ДООЦ "Орбита"	U1344															
						МБУ ДО "Патриот"	Щ8788															
						МБОУ Школа № 93	Щ2777															
						МБОУ Школа № 95	Ш9823															
						МБОУ Школа № 97	Щ8953															
18	Реализация дополнительных общеразвивающих программ	80.10.3	11Г42001000300601008100	Администрация ЗАТО г. Железногорск	00945	МБУ ДО "ДТДиМ"	Щ8807	Категория потребителей	не указано	Виды образовательных программ	Не указано	Направленность образовательной программы	социально-педагогической	Формы образования и формы реализации образовательных программ	Очная	11	11.Г42.0	Физические лица	1) Сохранность контингента учащихся объединений дополнительного образования от первоначального комплектования Учреждения; 2) Отсутствие обоснованных жалоб на качество предоставляемой услуги; 3) Отсутствие подлежащих учету и оформлению в установленном порядке случаев травматизма учащихся Учреждения	Количество человеко-часов	Бесплатная	Приказ Минобрнауки России от 29.08.2013 № 1008 "Об утверждении Порядка организации и осуществления образовательной деятельности по дополнительным общеобразовательным программам"; Федеральный закон от 06.10.2003 № 131-ФЗ "Об общих принципах организации местного самоуправления в Российской Федерации"; Федеральный закон от 29.12.2012 № 273-ФЗ "Об образовании в Российской Федерации"
						МБУ ДО "Патриот"	Щ8788															
						МАУ ДО ДООЦ "Орбита"	U1344															
						МБОУ Школа № 90	Щ2776															
						МБОУ Гимназия № 91	Ш9824															
						МБОУ Школа № 93	Щ2777															
						МБОУ Школа № 95	Ш9823															
						МБОУ Школа № 97	Щ8953															
						МАОУ "Лицей № 102"	Щ2737															
						МБОУ Лицей № 103 "Гармония"	У2118															
						МБОУ Школа № 104	Щ8787															
19	Организация отдыха детей и молодежи	55.23.1	10028000000000001006101	Администрация ЗАТО г. Железногорск	00945	МАУ ДО ДООЦ "Взлет"	Щ0808							справочник периодов пребывания	в каникулярное время с круглосуточным пребыванием	10	10.028.0	Физические лица	1) Отсутствие обоснованных жалоб на деятельность Учреждения; 2) Отсутствие подлежащих учету и оформлению в установленном порядке случаев травматизма детей Учреждения	Количество человек	Бесплатная	Федеральный закон от 06.10.2003 № 131-ФЗ "Об общих принципах организации местного самоуправления в Российской Федерации"; Федеральный закон от 29.12.2012 № 273-ФЗ "Об образовании в Российской Федерации"
						МАУ ДО ДООЦ "Горный"	U3696															
						МАУ ДО ДООЦ "Орбита"	U1344															
20	Присмотр и уход	85.32	11785000500200006003100	Администрация ЗАТО г. Железногорск	00945	МБДОУ № 40 «Медвежонок»	Щ9027	категория потребителей	дети-инвалиды	возраст детей	От 1 года до 3 лет			справочник периодов пребывания	группа полного дня	11	11.785.0	Физические лица	1) Отсутствие обоснованных жалоб на деятельность Учреждения; 2) Отсутствие подлежащих оформлению в установленном порядке случаев травматизма обучающихся	Число детей	бесплатная	Федеральный закон от 06.10.2003 № 131-ФЗ "Об общих принципах организации местного самоуправления в Российской Федерации"; Федеральный закон от 29.12.2012 № 273-ФЗ "Об образовании в Российской Федерации"
						МБДОУ № 59 «Солнечный»	Ш9826															
						МБДОУ № 63 «Лесные гномики»	Ш9827															
						МАДОУ № 64 «Алые паруса»	U1524															
21	Присмотр и уход	85.32	11785001200200006004100	Администрация ЗАТО г. Железногорск	00945	МБДОУ № 19 «Светлана»	Ш9825	категория потребителей	дети-сироты и дети, оставшиеся без попечения родителей	возраст детей	От 1 года до 3 лет			справочник периодов пребывания	группа полного дня	11	11.785.0	Физические лица	1) Отсутствие обоснованных жалоб на деятельность Учреждения; 2) Отсутствие подлежащих оформлению в установленном порядке случаев травматизма обучающихся	Число детей	бесплатная	Федеральный закон от 06.10.2003 № 131-ФЗ "Об общих принципах организации местного самоуправления в Российской Федерации"; Федеральный закон от 29.12.2012 № 273-ФЗ "Об образовании в Российской Федерации"
						МБДОУ № 29 «Золотая рыбка»	Щ9096															
						МБДОУ № 59 «Солнечный»	Ш9826															
						МБДОУ № 67 «Капитошка»	Щ9030															
						МБДОУ № 72 «Дельфиненок»	Щ9033															

22	Присмотр и уход	85.32	11Д40001100200006001100	Администрация ЗАТО г. Железногорск	00945	МБДОУ № 9 «Светлячок»	Щ9034	категория потребителей	физические лица за исключением льготных категорий	возраст детей	От 1 года до 3 лет			справочник периодов пребывания	группа полного дня	11	11.785.0	Физические лица	1) Отсутствие обоснованных жалоб на деятельность Учреждения; 2) Отсутствие подлежащих оформлению в установленном порядке случаев травматизма обучающихся	Число детей	платная	Федеральный закон от 06.10.2003 № 131-ФЗ "Об общих принципах организации местного самоуправления в Российской Федерации"; Федеральный закон от 29.12.2012 № 273-ФЗ "Об образовании в Российской Федерации"
						МБДОУ № 19 «Светлана»	Щ9825															
						МБДОУ № 23 «Золотой петушок»	Щ9020															
						МБДОУ № 24 «Орленок»	Щ9023															
						МБДОУ № 29 «Золотая рыбка»	Щ9096															
						МБДОУ № 30 «Фиалка»	Щ9341															
						МБДОУ № 31 «Колокольчик»	Щ9342															
						МБДОУ № 33 «Золотой петушок»	Щ9343															
						МБДОУ № 36 «Флажок»	Щ9095															
						МБДОУ № 37 «Теремок»	Щ9025															
						МБДОУ № 40 «Медвежонок»	Щ9027															
						МБДОУ № 45 «Малыш»	Щ9028															
						МБДОУ № 51 «Колосок»	Щ9591															
						МБДОУ № 53 «Аленушка»	Щ9024															
						МБДОУ № 58 «Гнездышко»	Щ9026															
						МБДОУ № 59 «Солнечный»	Щ9826															
						МБДОУ № 60 «Снегурочка»	Щ9828															
						МБДОУ № 61 «Пчелка»	Щ9031															
						МБДОУ № 62 «Улыбка»	Щ9021															
						МБДОУ № 63 «Лесные гномики»	Щ9827															
						МАДОУ № 64 «Алые паруса»	U1524															
						МБДОУ № 65 «Дельфин»	Щ9094															
						МБДОУ № 66 «Аистенок»	Щ9194															
						МБДОУ № 67 «Капитошка»	Щ9030															
						МБДОУ № 68 «Белоснежка»	Щ9829															
						МБДОУ № 70 «Дюймовочка»	Щ9098															
						МБДОУ № 71 «Сибирская сказка»	Щ9097															
						МБДОУ № 72 «Дельфиненок»	Щ9033															
23	Присмотр и уход	85.32	11785000500300006001100	Администрация ЗАТО г. Железногорск	00945	МБДОУ № 9 «Светлячок»	Щ9034	категория потребителей	дети-инвалиды	возраст детей	От 3 лет до 8 лет			справочник периодов пребывания	группа полного дня	11	11.785.0	Физические лица	1) Отсутствие обоснованных жалоб на деятельность Учреждения; 2) Отсутствие подлежащих оформлению в установленном порядке случаев травматизма обучающихся	Число детей	бесплатная	Федеральный закон от 06.10.2003 № 131-ФЗ "Об общих принципах организации местного самоуправления в Российской Федерации"; Федеральный закон от 29.12.2012 № 273-ФЗ "Об образовании в Российской Федерации"
						МБДОУ № 20 «Солнышко»	Щ9193															
						МБДОУ № 24 «Орленок»	Щ9023															
						МБДОУ № 32 «Голубок»	Щ9344															
						МБДОУ № 36 «Флажок»	Щ9095															
						МБДОУ № 37 «Теремок»	Щ9025															
						МБДОУ № 54 «Березка»	У2124															
						МБДОУ № 65 «Дельфин»	Щ9094															
						МБДОУ № 66 «Аистенок»	Щ9194															
						МБДОУ № 70 «Дюймовочка»	Щ9098															
						МБДОУ № 71 «Сибирская сказка»	Щ9097															
						МБДОУ № 72 «Дельфиненок»	Щ9033															
24	Присмотр и уход	85.32	11785001200300006002100	Администрация ЗАТО г. Железногорск	00945	МБДОУ № 9 «Светлячок»	Щ9034	категория потребителей	дети-сироты и дети, оставшиеся без попечения родителей	возраст детей	От 3 лет до 8 лет			справочник периодов пребывания	группа полного дня	11	11.785.0	Физические лица	1) Отсутствие обоснованных жалоб на деятельность Учреждения; 2) Отсутствие подлежащих оформлению в установленном порядке случаев травматизма обучающихся	Число детей	бесплатная	Федеральный закон от 06.10.2003 № 131-ФЗ "Об общих принципах организации местного самоуправления в Российской Федерации"; Федеральный закон от 29.12.2012 № 273-ФЗ "Об образовании в Российской Федерации"
						МБДОУ № 20 «Солнышко»	Щ9193															
						МБДОУ № 23 «Золотой петушок»	Щ9020															
						МБДОУ № 29 «Золотая рыбка»	Щ9096															
						МБДОУ № 31 «Колокольчик»	Щ9342															
						МБДОУ № 37 «Теремок»	Щ9025															
						МБДОУ № 45 «Малыш»	Щ9028															
						МБДОУ № 53 «Аленушка»	Щ9024															
						МБДОУ № 59 «Солнечный»	Щ9826															
						МБДОУ № 60 «Снегурочка»	Щ9828															
						МБДОУ № 62 «Улыбка»	Щ9021															
						МБДОУ № 63 «Лесные гномики»	Щ9827															
						МАДОУ № 64 «Алые паруса»	U1524															
						МБДОУ № 65 «Дельфин»	Щ9094															
						МБДОУ № 66 «Аистенок»	Щ9194															
						МБДОУ № 67 «Капитошка»	Щ9030															
						МБДОУ № 68 «Белоснежка»	Щ9829															
						МБДОУ № 70 «Дюймовочка»	Щ9098															
						МБДОУ № 71 «Сибирская сказка»	Щ9097															
						МБДОУ № 72 «Дельфиненок»	Щ9033															
25	Присмотр и уход	85.32	11Д40001100300006009100	Администрация ЗАТО г. Железногорск	00945	МБДОУ № 9 «Светлячок»	Щ9034	категория потребителей	физические лица за исключением льготных категорий	возраст детей	От 3 лет до 8 лет			справочник периодов пребывания	группа полного дня	11	11.785.0	Физические лица	1) Отсутствие обоснованных жалоб на деятельность Учреждения; 2) Отсутствие подлежащих оформлению в установленном порядке случаев травматизма обучающихся	Число детей	платная	Федеральный закон от 06.10.2003 № 131-ФЗ "Об общих принципах организации местного самоуправления в Российской Федерации"; Федеральный закон от 29.12.2012 № 273-ФЗ "Об образовании в Российской Федерации"
						МБДОУ № 13 «Рябинушка»	Щ9032															
						МБДОУ № 20 «Солнышко»	Щ9193															

						МБДОУ № 23 «Золотой петушок»	Щ9020																	
						МБДОУ № 24 «Орленок»	Щ9023																	
						МБДОУ № 29 «Золотая рыбка»	Щ9096																	
						МБДОУ № 30 «Фиалка»	Щ9341																	
						МБДОУ № 31 «Колокольчик»	Щ9342																	
						МБДОУ № 32 «Голубок»	Щ9344																	
						МБДОУ № 33 «Золотой петушок»	Щ9343																	
						МБДОУ № 36 «Флажок»	Щ9095																	
						МБДОУ № 37 «Теремок»	Щ9025																	
						МБДОУ № 45 «Малыш»	Щ9028																	
						МБДОУ № 51 «Колосок»	Щ9591																	
						МБДОУ № 53 «Аленушка»	Щ9024																	
						МБДОУ № 54 «Березка»	У2124																	
						МБДОУ № 58 «Гнездышко»	Щ9026																	
						МБДОУ № 59 «Солнечный»	Ш9826																	
						МБДОУ № 60 «Снегурочка»	Ш9828																	
						МБДОУ № 61 «Пчелка»	Щ9031																	
						МБДОУ № 62 «Улыбка»	Щ9021																	
						МБДОУ № 63 «Лесные гномики»	Ш9827																	
						МАДОУ № 64 «Алые паруса»	U1524																	
						МБДОУ № 65 «Дельфин»	Щ9094																	
						МБДОУ № 66 «Аистенок»	Щ9194																	
						МБДОУ № 67 «Капитошка»	Щ9030																	
						МБДОУ № 68 «Белоснежка»	Ш9829																	
						МБДОУ № 70 «Дюймовочка»	Щ9098																	
						МБДОУ № 71 «Сибирская сказка»	Щ9097																	
						МБДОУ № 72 «Дельфиненок»	Щ9033																	
						МБОУ Школа № 107	Щ9429																	
26	Реализация основных общеобразовательных программ дошкольного образования	80.10.1	11784000301000201002100	Администрация ЗАТО г. Железногорск	00945	МБДОУ № 9 «Светлячок»	Щ9034	виды образовательных прграмм	не указано	категория потребителей	не указано	возраст обучающихся	От 1 года до 3 лет	формы образования и формы реализации образовательных программ	Очная	11	11.784.0	Физические лица в возрасте до 8 лет	1) Отсутствие обоснованных жалоб на образовательную деятельность; 2) Отсутствие подлежащих оформлению в установленном порядке случаев травматизма обучающихся	Число обучающихся	бесплатная	Приказ Минобрнауки России от 30.08.2013 № 1014 "Об утверждении Порядка организации и осуществления образовательной деятельности по основным общеобразовательным программам - образовательным программам дошкольного образования"; Приказ Минобрнауки России от 17.10.2013 № 1155 "Об утверждении федерального государственного образовательного стандарта дошкольного образования"; Федеральный закон от 06.10.2003 № 131-ФЗ "Об общих принципах организации местного самоуправления в Российской Федерации"; Федеральный закон от 29.12.2012 № 273-ФЗ "Об образовании в Российской Федерации"
						МБДОУ № 19 «Светлана»	Ш9825																	
						МБДОУ № 23 «Золотой петушок»	Щ9020																	
						МБДОУ № 24 «Орленок»	Щ9023																	
						МБДОУ № 29 «Золотая рыбка»	Щ9096																	
						МБДОУ № 30 «Фиалка»	Щ9341																	
						МБДОУ № 31 «Колокольчик»	Щ9342																	
						МБДОУ № 33 «Золотой петушок»	Щ9343																	
						МБДОУ № 36 «Флажок»	Щ9095																	
						МБДОУ № 40 «Медвежонок»	Щ9027																	
						МБДОУ № 45 «Малыш»	Щ9028																	
						МБДОУ № 51 «Колосок»	Щ9591																	
						МБДОУ № 53 «Аленушка»	Щ9024																	
						МБДОУ № 58 «Гнездышко»	Щ9026																	
						МБДОУ № 59 «Солнечный»	Ш9826																	
						МБДОУ № 60 «Снегурочка»	Ш9828																	
						МБДОУ № 61 «Пчелка»	Щ9031																	
						МБДОУ № 62 «Улыбка»	Щ9021																	
						МБДОУ № 63 «Лесные гномики»	Ш9827																	
						МАДОУ № 64 «Алые паруса»	U1524																	
						МБДОУ № 65 «Дельфин»	Щ9094																	
						МБДОУ № 66 «Аистенок»	Щ9194																	
						МБДОУ № 67 «Капитошка»	Щ9030																	
						МБДОУ № 68 «Белоснежка»	Ш9829																	
						МБДОУ № 70 «Дюймовочка»	Щ9098																	
						МБДОУ № 71 «Сибирская сказка»	Щ9097																	
27	Реализация основных общеобразовательных программ дошкольного образования	80.10.1	11784000100400201007100	Администрация ЗАТО г. Железногорск	00945	МБДОУ № 37 «Теремок»	Щ9025	виды образовательных прграмм	адаптированная образовательная программа	категория потребителей	обучающиеся с ограниченными возможностями здоровья (ОВЗ)	возраст обучающихся	От 1 года до 3 лет	формы образования и формы реализации образовательных программ	Очная	11	11.784.0	Физические лица в возрасте до 8 лет	1) Отсутствие обоснованных жалоб на образовательную деятельность; 2) Отсутствие подлежащих оформлению в установленном порядке случаев травматизма обучающихся	Число обучающихся	бесплатная	Приказ Минобрнауки России от 30.08.2013 № 1014 "Об утверждении Порядка организации и осуществления образовательной деятельности по основным общеобразовательным программам - образовательным программам дошкольного образования"; Приказ Минобрнауки России от 17.10.2013 № 1155 "Об утверждении федерального государственного образовательного стандарта дошкольного образования"; Федеральный закон от 06.10.2003 № 131-ФЗ "Об общих принципах организации местного самоуправления в Российской Федерации"; Федеральный закон от 29.12.2012 № 273-ФЗ "Об образовании в Российской Федерации"

						МБДОУ № 63 «Лесные гномики»	Ш9827															
						МАДОУ № 64 «Алые паруса»	U1524															
						МБДОУ № 72 «Дельфиненок»	Щ9033															
28	Реализация основных общеобразовательных программ дошкольного образования	80.10.1	11784000301000301001100	Администрация ЗАТО г. Железногорск	00945	МБДОУ № 9 «Светлячок»	Щ9034	виды образовательных прграмм	не указано	категория потребителей	не указано	возраст обучающихся	От 3 лет до 8 лет	формы образования и формы реализации образовательных программ	Очная	11	11.784.0	Физические лица в возрасте до 8 лет	1) Отсутствие обоснованных жалоб на образовательную деятельность; 2) Отсутствие подлежащих оформлению в установленном порядке случаев травматизма обучающихся	Число обучающихся	бесплатная	Приказ Минобрнауки России от 30.08.2013 № 1014 "Об утверждении Порядка организации и осуществления образовательной деятельности по основным общеобразовательным программам - образовательным программам дошкольного образования"; Приказ Минобрнауки России от 17.10.2013 № 1155 "Об утверждении федерального государственного образовательного стандарта дошкольного образования"; Федеральный закон от 06.10.2003 № 131-ФЗ "Об общих принципах организации местного самоуправления в Российской Федерации"; Федеральный закон от 29.12.2012 № 273-ФЗ "Об образовании в Российской Федерации"
						МБДОУ № 13 «Рябинушка»	Щ9032															
						МБДОУ № 20 «Солнышко»	Щ9193															
						МБДОУ № 23 «Золотой петушок»	Щ9020															
						МБДОУ № 24 «Орленок»	Щ9023															
						МБДОУ № 29 «Золотая рыбка»	Щ9096															
						МБДОУ № 30 «Фиалка»	Щ9341															
						МБДОУ № 31 «Колокольчик»	Щ9342															
						МБДОУ № 32 «Голубок»	Щ9344															
						МБДОУ № 33 «Золотой петушок»	Щ9343															
						МБДОУ № 36 «Флажок»	Щ9095															
						МБДОУ № 37 «Теремок»	Щ9025															
						МБДОУ № 45 «Малыш»	Щ9028															
						МБДОУ № 51 «Колосок»	Щ9591															
						МБДОУ № 53 «Аленушка»	Щ9024															
						МБДОУ № 54 «Березка»	У2124															
						МБДОУ № 58 «Гнездышко»	Щ9026															
						МБДОУ № 59 «Солнечный»	Ш9826															
						МБДОУ № 60 «Снегурочка»	Ш9828															
						МБДОУ № 61 «Пчелка»	Щ9031															
						МБДОУ № 62 «Улыбка»	Щ9021															
						МБДОУ № 63 «Лесные гномики»	Ш9827															
						МАДОУ № 64 «Алые паруса»	U1524															
						МБДОУ № 65 «Дельфин»	Щ9094															
						МБДОУ № 66 «Аистенок»	Щ9194															
						МБДОУ № 67 «Капитошка»	Щ9030															
						МБДОУ № 68 «Белоснежка»	Щ9829															
						МБДОУ № 70 «Дюймовочка»	Щ9098															
						МБДОУ № 71 «Сибирская сказка»	Щ9097															
						МБДОУ № 72 «Дельфиненок»	Щ9033															
						МБОУ Школа № 107	Щ9429															
29	Реализация основных общеобразовательных программ дошкольного образования	80.10.1	11784000100400301006100	Администрация ЗАТО г. Железногорск	00945	МБДОУ № 13 «Рябинушка»	Щ9032	виды образовательных прграмм	адаптированная образовательная программа	категория потребителей	обучающиеся с ограниченными возможностями здоровья (ОВЗ)	возраст обучающихся	От 3 лет до 8 лет	формы образования и формы реализации образовательных программ	Очная	11	11.784.0	Физические лица в возрасте до 8 лет	1) Отсутствие обоснованных жалоб на образовательную деятельность; 2) Отсутствие подлежащих оформлению в установленном порядке случаев травматизма обучающихся	Число обучающихся	бесплатная	Приказ Минобрнауки России от 30.08.2013 № 1014 "Об утверждении Порядка организации и осуществления образовательной деятельности по основным общеобразовательным программам - образовательным программам дошкольного образования"; Приказ Минобрнауки России от 17.10.2013 № 1155 "Об утверждении федерального государственного образовательного стандарта дошкольного образования"; Федеральный закон от 06.10.2003 № 131-ФЗ "Об общих принципах организации местного самоуправления в Российской Федерации"; Федеральный закон от 29.12.2012 № 273-ФЗ "Об образовании в Российской Федерации"
						МБДОУ № 23 «Золотой петушок»	Щ9020															
						МБДОУ № 24 «Орленок»	Щ9023															
						МБДОУ № 29 «Золотая рыбка»	Щ9096															
						МБДОУ № 32 «Голубок»	Щ9344															
						МБДОУ № 36 «Флажок»	Щ9095															
						МБДОУ № 37 «Теремок»	Щ9025															
						МБДОУ № 54 «Березка»	У2124															
						МБДОУ № 58 «Гнездышко»	Щ9026															
						МБДОУ № 61 «Пчелка»	Щ9031															
						МБДОУ № 62 «Улыбка»	Щ9021															
						МБДОУ № 63 «Лесные гномики»	Ш9827															
						МАДОУ № 64 «Алые паруса»	U1524															
						МБДОУ № 65 «Дельфин»	Щ9094															
						МБДОУ № 66 «Аистенок»	Щ9194															
						МБДОУ № 68 «Белоснежка»	Ш9829															
						МБДОУ № 70 «Дюймовочка»	Щ9098															
						МБДОУ № 71 «Сибирская сказка»	Щ9097															
						МБДОУ № 72 «Дельфиненок»	Щ9033															

Первый

05.00 Телеканал «Доброе утро»
09.00, 12.00, 14.00, 15.00, 03.00 Новости
09.10, 04.20 Контрольная закупка
09.40 Женский журнал
09.50 «Жить здорово!» (12+)
10.55, 03.20 Модный приговор
12.15 «Про любовь» (16+)
13.20, 14.15, 15.15 «Время покажет» (16+)
16.00 «Наедине со всеми» (16+)
17.00, 02.15, 03.05 «Мужское Женское» (16+)
18.00 Вечерние новости с субтитрами
18.45 «Давай поженимся!» (16+)
19.50 «Пусть говорят» с Андреем Малаховым (16+)
21.00 Время
21.30 Т/с «ТРИ КОРОЛЕВЫ» (16+)
23.35 «Вечерний Ургант» (16+)
00.10 Ночные новости
00.25 Х/ф «ШЕРЛОК ХОЛМС: БОЛЬШАЯ ИГРА» (12+)

Россия

05.00 Утро России
05.07, 11.40, 17.20, 20.45 «Местное время». «Вести. Красноярск»
09.00, 11.00, 14.00, 17.00, 20.00 «Вести»
09.15 «Утро России»
09.55 «О самом главном» (12+)
11.55, 00.50 Т/с «СВАТЫ» (12+)
14.40 «Местное время». «Вести. Сибирь»
14.55 Т/с «ТАЙНЫ СЛЕДСТВИЯ» (12+)
17.40 «Прямой эфир» (16+)
18.50 «60 Минут» (12+)
21.00 Т/с «ТАЙНЫ СЛЕДСТВИЯ-16» (12+)
22.55 Т/с «РАЯ ЗНАЕТ» (12+)
03.05 Т/с «ДАР» (12+)

ТВЦ
СПЕКТР-ТВ

06.00 «Настроение»
08.00 Х/ф «СЛЕДЫ НА СНЕГУ»
09.35 Х/ф «МИМИНО» (12+)
11.30, 14.30, 19.30, 22.00 События
11.50 Х/ф «ОТКУДА БЕРУТСЯ ДЕТИ» (16+)
13.30 «Мой герой» с Татьяной Устиновой (12+)
14.50 Город новостей
15.10 «Хроники московского быта. Новогоднее обжорство» (12+)
16.00 «Смех с доставкой на дом» (12+)
16.35 «Естественный отбор» (12+)
17.35 Х/ф «НАСТОЯЩАЯ ЛЮБОВЬ» (16+)
20.00 «Задорнов больше, чем Задорнов» (12+)
21.45 Петровка, 38 (16+)
22.30 Д/с «Обложка» (16+)
23.05 Д/ф «Мода с риском для жизни» (12+)
00.00 События. 25-й час
00.30 Х/ф «НОВЫЙ СТАРЫЙ ДОМ» (12+)
02.25 Х/ф «ЛЁГКОЕ ПОВЕДЕНИЕ» (16+)
04.15 Д/ф «Женщины, мечтавшие о власти» (12+)

Че
КАНАЛ 12

06.00, 05.30 Д/с «100 великих» (16+)
07.00 «Проверь теорию на прочность» (12+)
08.00 «Дорожные войны» (16+)
09.00 Х/ф «В ПОИСКАХ КАПИТАНА ГРАНТА» (0+)
18.30 КВН на бис (16+)
20.30 Х/ф «КРОКОДИЛ ДАНДИ В ЛОС-АНДЖЕЛЕСЕ» (12+)
22.25 Х/ф «13-Й РАЙОН: УЛЬТИМАТУМ» (16+)
00.25 Х/ф «ЦЕНТУРИОН» (16+)
02.20 Концерт «Бобры» (16+)
03.25 Т/с «БЕЗ ГРАНИЦ» (16+)

ЕНИСЕЙ

06.00 «Утро на Енисее» (12+)
09.00, 17.30 Т/с «ЖЕНЩИНЫ НА ГРАНИ» (16+)
10.00, 12.30, 14.30, 16.30, 18.30, 20.30, 23.30 НОВОСТИ (16+)
10.20 Х/ф «ПОСЛЕДНЯЯ ЛЮБОВЬ НА ЗЕМЛЕ» (16+)
12.45, 18.50 «Интервью» (16+)
13.00, 04.00 Д/с «Звезды эфира» (16+)
13.35 Т/с «СЫН ЗА ОТЦА» (16+)
14.45 «Наш спорт» (16+)
15.00, 04.30 Д/с «Гении и злодеи» (16+)
15.35, 21.00 Т/с «КАПИТАНСКИЕ ДЕТИ» (16+)
16.50 «Наш Красноярск» (16+)
17.05, 22.15 Новости районов (16+)
17.20, 22.30 «Полезная программа» (16+)
19.10 «Наша культура» (16+)
19.25, 23.50 «Время отдыхать» (16+)
19.30 Х/ф «ЛЮБОВЬ ПОД ПРИКРЫТИЕМ» (16+)
22.00 «Сделано в крае» (16+)
22.35, 03.05 Т/с «ЗАЛОЖНИКИ ЛЮБВИ» (16+)
23.45 Комментарии (16+)
00.00 Х/ф «БОЛЬШОЙ ФИТИЛЬ» (16+)
02.05, 05.00 Д/с «ЖЗЛ» (16+)

5 КАНАЛ
РАЗВИТИЕ

06.00, 10.00, 12.00, 15.30, 18.30, 22.00 Сейчас
06.10 «Утро на 5» (6+)
09.10 «Место происшествия»
10.30, 12.30, 16.00, 03.40 Т/с «ВЕЧНЫЙ ЗОВ» (12+)
19.00 Т/с «ДЕТЕКТИВЫ» (16+)
20.25, 22.25 Т/с «СЛЕД» (16+)
00.00 Х/ф «БЛОНДИНКА ЗА УГЛОМ» (12+)
01.40 Х/ф «ПРЕЗИДЕНТ И ЕГО ВНУЧКА» (12+)

МАТЧ!

10.30 Мультфильмы
11.00, 11.35, 12.55, 18.00, 19.55 Новости
11.05 Д/с «Вся правда про...» (12+)
11.40, 15.05, 03.00 Все на Матч!
13.00 Х/ф «ДОМ ГНЕВА» (12+)
15.35 Биатлон. «Рождественская гонка звёзд». Трансляция из Германии (0+)
18.05 Профессиональный бокс. А. Бетербиев (Россия) - И. Ранони Прието (Парагвай). Трансляция из Канады
20.00 Все на Матч! Итоги года
20.55 Хоккей. «Салават Юлаев» (Уфа) - «Металлург» (Магнитогорск). КХЛ. Прямая трансляция
23.25 Х/ф «БОЙ С ТЕНЬЮ-3: ПОСЛЕДНИЙ РАУНД» (16+)
02.00 Лучшие нокауты 2016 г.
03.25 Хоккей. Россия - США. Чемпионат мира среди молодёжных команд. Прямая трансляция Канады
06.00 Баскетбол. «Црвена Звезда» (Сербия) - ЦСКА (Россия). Евролига. Мужчины (0+)
07.55 Хоккей. Латвия - Канада. Чемпионат мира среди молодёжных команд. Прямая трансляция Канады

Культура

06.30 Евроньюс
10.00, 15.00, 19.30, 00.20 Новости культуры
10.15 «Наблюдатель»
11.15, 20.50 Х/ф «ЗОЛУШКА-80»
12.50, 22.20 Д/ф «О`Генри»
13.00 Д/с «Пешком...»
13.30 «Театральная летопись. Избранное»
14.10 «По следам тайны»
15.10 Х/ф «В ПОИСКАХ КАПИТАНА ГРАНТА»
17.25 Сэр Саймон Рэттл и Берлинский филармонический оркестр
18.40 Д/с «Блеск и горькие слезы российских императриц»
19.10 «Спокойной ночи, малыши!»
19.45 «Главная роль»
20.05 Д/с «Владимир Спиваков. Диалоги с Соломоном Волковым»
22.30 С. Прокофьев. «Золушка»
00.35 Х/ф «КОРОЛЕВСКИЙ ГЕНЕРАЛ» (16+)
02.25 Мультфильмы

Домашний
ТВК

06.00 Новости ТВК. Проверка (16+)
06.10 Новые прогулки с депутатами (16+)
06.27 Ищу маму и папу (16+)
06.30 «Новое утро» (16+)
09.00, 03.30 По делам несовершеннолетних (16+)
11.00 Давай разведёмся! (16+)
14.00, 23.30 Свадебный размер (16+)
15.00 Счастье из пробирки (16+)
16.00 Х/ф «ИСПЫТАТЕЛЬНЫЙ СРОК» (16+)
18.00 Т/с «БЕЛЫЙ НАЛИВ» (16+)
20.00, 23.00 Новости ТВК (16+)
20.45 После новостей (16+)
21.00 Т/с «УХОДЯЩАЯ НАТУРА» (16+)
00.30 Х/ф «ТЕБЕ НАСТОЯЩЕМУ. ИСТОРИЯ ОДНОГО ОТПУСКА» (16+)
05.30 Джейми: рождественская вечеринка (16+)

РЕН ТВ
7 КАНАЛ

05.00, 04.00 «Территория заблуждений с Игорем Прокопенко» (16+)
06.00, 09.00 «Документальный проект» (16+)
07.00, 12.30, 19.00 «Новости. Седьмой канал» (16+)
07.30 «С бодрым утром!» (16+)
08.30, 16.30, 19.30, 23.00 «Новости» (16+)
12.00, 16.05 «Информационная программа 112» (16+)
13.00 «Званый ужин» (16+)
14.00 Х/ф «ВО ИМЯ КОРОЛЯ» (16+)
17.00 «Тайны Чапман» (16+)
18.00, 01.20 «Самые шокирующие гипотезы» (16+)
20.00 Х/ф «ОГОНЬ ИЗ ПРЕИСПОДНЕЙ» (16+)
22.00 «Смотреть всем!» (16+)
23.25 Х/ф «ЗНОЙ» (16+)
02.20 «Минтранс» (16+)
03.15 «Ремонт по-честному» (16+)

СТС
ПРИМА-ТВ

06.00 М/с «Пингвинёнок Пороро» (0+)
06.50, 08.05 М/с «Великий Человек-паук» (6+)
07.45 М/с «Три кота» (0+)
08.30, 09.30, 23.50, 00.30 «Уральские пельмени». Любимое (16+)
09.00 Город Прима (16+)
09.50 Х/ф «ЁЛКИ ЛОХМАТЫЕ» (6+)
11.30 Т/с «КОРАБЛЬ» (16+)
13.30, 00.00 Новости (16+)
14.00 Т/с «КУХНЯ» (12+)
15.30 Т/с «ВОРОНИНЫ» (16+)
19.00 Новости. Прямой эфир (16+)
19.30 Телеверсия «Белой ярмарки» (0+)
20.00 Т/с «ОТЕЛЬ «ЭЛЕОН» (16+)
21.00 Х/ф «МАМЫ-3» (12+)
22.50 Шоу «Уральских пельменей». Снега и зрелищ! Часть II (12+)
00.20 Детали (16+)
01.00 Х/ф «СОСЕДИ. НА ТРОПЕ ВОЙНЫ» (18+)
02.50 Х/ф «ЕСЛИ БЫ ДА КАБЫ» (16+)
04.45 «Ералаш» (0+)
05.50 Музыка на канале (16+)

ТНТ

07.00 «Женская лига» (16+)
08.00, 13.00 «Экстрасенсы ведут расследование» (16+)
09.00 «Дом-2. Lite» (16+)
10.30 «Дом-2. Свадьба на миллион» (16+)
11.30 «Битва экстрасенсов» (16+)
14.30 «Comedy Woman» (16+)
20.00 «Где логика?» (16+)
21.00 «Однажды в России» (16+)
23.00 «Дом-2. Город любви» (16+)
00.00 «Дом-2. После заката» (16+)
01.00 Х/ф «ПОЦЕЛУЙ НАВЫЛЕТ» (16+)
03.00 «ТНТ-Club» (16+)
03.05 Т/с «СТРЕЛА» (16+)
03.55 Т/с «ЛЮДИ БУДУЩЕГО» (12+)
04.45 Т/с «НЕПРИГОДНЫЕ ДЛЯ СВИДАНИЯ» (16+)
05.10 Т/с «ПОСЛЕДНИЙ КОРАБЛЬ» (16+)
06.05 Т/с «СЕЛФИ» (16+)
06.30 Т/с «САША+МАША. ЛУЧШЕЕ» (16+)

НТВ
АФОНТОВО-22

05.00 Т/с «АДВОКАТ» (16+)
06.00 «Новое утро»
07.30 «Студия Юлии Высоцкой» (0+)
08.00, 10.00, 13.00, 16.00, 19.00 Сегодня
08.05 Т/с «ВОЗВРАЩЕНИЕ МУХТАРА» (16+)
10.20 Т/с «ЛЕСНИК» (16+)
12.00 «Суд присяжных» (16+)
13.25 Обзор. Чрезвычайное происшествие
14.00, 01.00 «Место встречи» (16+)
16.25 Т/с «УЛИЦЫ РАЗБИТЫХ ФОНАРЕЙ» (16+)
18.00 «Говорим и показываем» (16+)
19.40 Т/с «МЕНТ В ЗАКОНЕ» (16+)
23.30 «Итоги дня»
00.00 Т/с «МОРСКИЕ ДЬЯВОЛЫ» (16+)
02.55 «Научная среда» (16+)
04.00 Т/с «ЧС. ЧРЕЗВЫЧАЙНАЯ СИТУАЦИЯ» (16+)

ТВ 3

06.00 Мультфильмы (0+)
09.30, 17.30 Д/с «Слепая» (12+)
10.30, 16.00 Д/с «Гадалка» (12+)
11.30 «Не ври мне!» (12+)
12.30 «Новогодние чудеса» (12+)
13.30 Д/с «Охотники за привидениями» (16+)
15.00 «Мистические истории» (16+)
18.30, 01.00 Т/с «ЧУДОТВОРЕЦ» (16+)
19.30 Т/с «КОСТИ» (12+)
23.00 Х/ф «МАЛЬЧИШНИК: ЧАСТЬ 3» (16+)
03.00 Д/с «Городские легенды» (12+)

ТВ-21

14.00 Х/ф «КОНЬ БЕЛЫЙ» (12+)
15.00 Х/ф «ЛЕДЯНОЙ» (16+)
16.50 Х/ф «ВЗОРВАТЬ ГИТЛЕРА» (16+)
18.45 Х/ф «ПРАВО НА УБИЙСТВО» (16+)
20.30 Х/ф «ЭТО КАТАСТРОФА» (16+)
22.00 Х/ф «КОНЬ БЕЛЫЙ» (12+)
23.00 Х/ф «ЛЕДЯНОЙ» (16+)
00.50 Х/ф «ВЗОРВАТЬ ГИТЛЕРА» (16+)
02.45 Х/ф «ПРАВО НА УБИЙСТВО» (16+)
04.30 Х/ф «ЭТО КАТАСТРОФА» (16+)
06.00 Х/ф «КОНЬ БЕЛЫЙ» (12+)
07.00 Х/ф «ЛЕДЯНОЙ» (16+)
08.50 Х/ф «ВЗОРВАТЬ ГИТЛЕРА» (16+)
10.45 Х/ф «ПРАВО НА УБИЙСТВО» (16+)
12.30 Х/ф «ЭТО КАТАСТРОФА» (16+)

ДОМ КИНО

08.00 Х/ф «КАВКАЗСКАЯ ПЛЕННИЦА, ИЛИ НОВЫЕ ПРИКЛЮЧЕНИЯ ШУРИКА» (12+)
09.20 Х/ф «СЛУЖЕБНЫЙ РОМАН»
12.05 Х/ф «ФОРМУЛА ЛЮБВИ»
13.45 Х/ф «ВЕРНЫЕ ДРУЗЬЯ»
15.35 Х/ф «ПРИХОДИТЕ ЗАВТРА...»
17.50 Т/с «ТАЙНЫ СЛЕДСТВИЯ» (16+)
23.00 Х/ф «ИВАН ВАСИЛЬЕВИЧ МЕНЯЕТ ПРОФЕССИЮ» (12+)
00.45 Х/ф «МОСКВА СЛЕЗАМ НЕ ВЕРИТ»
03.35 Х/ф «ЭТА ВЕСЁЛАЯ ПЛАНЕТА»
05.25 Т/с «ТАЙНЫ СЛЕДСТВИЯ» (12+)

ТЕЛЕКАНАЛ «Ю»

09.00, 07.40 «Соблазны с Машей Малиновской» (16+)
09.30 «Топ-модель по-американски» (16+)
11.15, 20.00 «Топ Шеф. Десерты» (12+)
12.05, 15.00 «В теме» (16+)
12.30, 21.45 «Мастер-Шеф» (16+)
15.25 «Беременна в 16» (16+)
18.20 «Суперняня» (12+)
23.20 «Верните мне красоту» (16+)
03.00 «В теме. Итоги 2016 года» (16+)
03.25 «Я стесняюсь своего тела» (16+)
05.05 Т/с «МЫСЛИТЬ КАК ПРЕСТУПНИК» (16+)
06.00 «Экстремальное преображение» (16+)
08.30 «Europa plus чарт» (16+)

ПЯТНИЦА

06.00 М/с «Смешарики» (12+)
08.25 Живые (16+)
08.30 Школа доктора Комаровского (16+)
09.00, 20.00 Орел и решка (16+)
10.00 #Жаннапожени (16+)
11.05 Еда, я люблю тебя! (16+)
16.00 Битва салонов (16+)
23.00 Х/ф «ПОЛИЦЕЙСКАЯ АКАДЕМИЯ-5: МЕСТО НАЗНАЧЕНИЯ - МАЙАМИ-БИЧ» (16+)
00.50 Х/ф «ПОЛИЦЕЙСКАЯ АКАДЕМИЯ-6: ГОРОД В ОСАДЕ» (16+)
02.35 Х/ф «ПОЛИЦЕЙСКАЯ АКАДЕМИЯ-7: МИССИЯ В МОСКВЕ» (16+)
04.20 Мир наизнанку (16+)

ПЯТНИЦА, 30 ДЕКАБРЯ

Первый

05.00 Телеканал «Доброе утро»
09.00, 12.00, 15.00 Новости
09.10 Контрольная закупка
09.40 Женский журнал
09.50 «Жить здорово!» (12+)
10.55 Модный приговор
12.15, 15.10 Х/ф «ВЫШЕЛ ЕЖИК ИЗ ТУМАНА...» (16+)
16.00 «Наедине со всеми» (16+)
17.00 «Мужское Женское» (16+)
18.00 Вечерние новости с субтитрами
18.40 «Человек и закон» (16+)
19.45 «Поле чудес». Новогодний выпуск (16+)
21.00 Время
21.30 Финал. «Что? Где? Когда?»
23.05 «Вечерний Ургант» (16+)
23.50 Д/ф «Ален Делон, уникальный портрет». «Городские пижоны» (16+)
01.30 «Голос». Финал (12+)
03.45 Х/ф «СИЦИЛИЙСКИЙ КЛАН» (16+)

Россия

05.00 Утро России
05.07, 11.40, 20.45 «Местное время». «Вести. Красноярск»
09.00, 11.00, 14.00, 20.00 «Вести»
09.15 «Утро России»
09.55 «О самом главном» (12+)
11.55 Т/с «СВАТЫ» (12+)
14.20 Т/с «ТАЙНЫ СЛЕДСТВИЯ» (12+)
16.15 Х/ф «МЕЗАЛЬЯНС» (12+)
21.00 Т/с «ТАЙНЫ СЛЕДСТВИЯ-16» (12+)
00.55 Х/ф «БОГАТАЯ МАША» (12+)

ТВЦ

СПЕКТР-ТВ

06.00 «Настроение»
08.00 Д/ф «Новый Год в советском кино» (12+)
08.50, 11.50 Х/ф «БОЛЬШАЯ ПЕРЕМЕНА» (12+)
11.30, 14.30, 22.00 События
14.50 Город новостей
15.15 Х/ф «ИЩИТЕ ЖЕНЩИНУ» (12+)
18.15 Х/ф «ПРИТВОРЩИКИ» (12+)
20.05 Х/ф «СЛУЧАЙНЫЕ ЗНАКОМЫЕ» (16+)
22.30 «Приют комедиантов» (12+)
00.25 Х/ф «ТРИ МУШКЕТЕРА. ПОДВЕСКИ КОРОЛЕВЫ» (6+)
02.30 Х/ф «ТРИ МУШКЕТЕРА. МЕСТЬ МИЛЕДИ» (6+)

Че

КАНАЛ 12

06.00, 04.15 Д/с «100 великих» (16+)
07.00 «Проверь теорию на прочность» (12+)
08.00 «Дорожные войны» (16+)
10.25 Х/ф «В ПОИСКАХ КАПИТАНА ГРАНТА» (0+)
13.15 Т/с «СЕРДЦА ТРЕХ» (12+)
18.30 КВН на бис (16+)
20.00 КВН. Высший балл (16+)
00.00 «+100500» (16+)
01.00 Деньги. Sex. Радикулит (16+)
02.00 Концерт «Сплин» (16+)
03.05 Т/с «БЕЗ ГРАНИЦ» (16+)

ЕНИСЕЙ

06.00 «Утро на Енисее» (12+)
09.00, 17.30 Т/с «ЖЕНЩИНЫ НА ГРАНИ» (16+)
10.00, 12.30, 14.30, 16.30, 18.30, 20.30, 23.30 НОВОСТИ (16+)
10.20 Х/ф «БОЛЬШОЙ ФИТИЛЬ» (16+)
12.45, 18.50, 22.00 «Интервью» (16+)
13.00, 04.00 Д/с «Звезды эфира» (16+)
13.35, 19.30 Х/ф «ЛЮБОВЬ ПОД ПРИКРЫТИЕМ» (16+)
14.45 «Открытый урок» (0+)
15.00, 04.30 Д/с «Гении и злодеи» (16+)
15.30, 22.30 «Время отдыхать» (16+)
15.35 Т/с «КАПИТАНСКИЕ ДЕТИ» (16+)
16.45 «Наша экономика» (16+)
17.05, 22.15 Новости районов о хлебе насущном (16+)
19.10 «Наше здоровье» (16+)
19.25, 23.50 «Полезная программа» (16+)
21.00 «Реки любви. Концерт группы «Би-2»
22.35, 03.05 Т/с «ЗАЛОЖНИКИ ЛЮБВИ» (16+)
23.45 Комментарии (16+)
00.00 Х/ф «ВЕРЗИЛА САЛОМОН» (16+)
02.05, 05.00 Д/с «ЖЗЛ» (16+)

5 КАНАЛ

РАЗВИТИЕ

05.05, 10.35, 12.35,

16.00 Т/с «ВЕЧНЫЙ ЗОВ» (12+)

10.00, 12.00, 15.30,

18.30 Сейчас

19.00 Т/с «СЛЕД» (16+)

01.30 Т/с «ДЕТЕКТИВЫ» (16+)

МАТЧ!

10.30 Мультфильмы
11.00, 13.35, 15.40, 18.15 Новости
11.05 Хоккей. Финляндия - Швеция. Чемпионат мира среди молодёжных команд. Трансляция Канады (0+)
13.40 Х/ф «ВОЕННЫЙ ФИТНЕС» (16+)
15.45 Хоккей. Россия - США. Чемпионат мира среди молодёжных команд. Трансляция Канады (0+)
18.20 Х/ф «ЧЕМПИОНЫ» (6+)
20.10 Все на Матч! Итоги года
21.00 Специальный репортаж (12+)
21.30 Лучшая игра с мячом. Итоги года
22.30 «Десятка!» (16+)
22.50, 02.25 Все на Матч!
23.10 Х/ф «В СПОРТЕ ТОЛЬКО ДЕВУШКИ» (12+)
01.00 Все на футбол!
01.55 Все на футбол! (12+)
02.55 Футбол. «Халл Сити» - «Эвертон». Чемпионат Англии. Прямая трансляция
04.55 Хоккей. Швейцария - Дания. Чемпионат мира среди молодёжных команд. Прямая трансляция Канады
07.25 Хоккей. Словакия - Латвия. Чемпионат мира среди молодёжных команд. Прямая трансляция Канады
09.55 Смешанные единоборства. UFC. Прямая трансляция из США

Культура

06.30 Евроньюс
10.00, 15.00, 19.30, 00.15 Новости культуры
10.20 Д/ф «Киногерой. Век русской мистификации»
11.15, 20.50 Х/ф «ЗОЛУШКА-80»
12.50, 22.20 Д/ф «Иоганн Кеплер»
13.00 Д/с «Пешком...»
13.30 Д/ф «Небезызвестный Неизвестный»
14.10 «По следам тайны»
15.10 Х/ф «В ПОИСКАХ КАПИТАНА ГРАНТА»
16.25 Д/ф «Станислав Говорухин. Монологи кинорежиссера»
17.20 Джойс Ди Донато, Найджел Кеннеди, симфонический оркестр и хор телерадиокомпании BBC
18.55 Д/ф «Гуинедд. Валлийские замки Эдуарда Первого»
19.10 «Спокойной ночи, малыши!»
19.45 «Главная роль»
20.05 Д/с «Владимир Спиваков. Диалоги с Соломоном Волковым»
22.30 Ольга Перетятько, Анна Нетребко, Ильдар Абдразаков, Юсиф Эйвазов, Василий Ладюк в гала-концерте на Дворцовой площади Санкт-Петербурга
00.30 Х/ф «МАРИЯ-АНТУАНЕТТА. ПОДЛИННАЯ ИСТОРИЯ»
01.55 Международный фестиваль цирка в Монте-Карло

Домашний

ТВК

06.30 «Новое утро» (16+)
09.00, 02.25 По делам несовершеннолетних (16+)
10.00 Х/ф «ЕДИНСТВЕННЫЙ МОЙ ГРЕХ» (16+)
18.00, 21.00 Х/ф «МОЁ ЛЮБИМОЕ ЧУДОВИЩЕ» (16+)
20.00, 23.00 Новости ТВК (16+)
20.45 Законодательная власть (16+)
22.45, 05.25 «6 кадров» (16+)
23.30 Женщины в поисках счастья (16+)
00.30 Х/ф «ШУТ И ВЕНЕРА» (16+)
04.25 Звёздные истории (16+)
05.30 Джейми: рождественская вечеринка (16+)

РЕН ТВ

7 КАНАЛ

05.00, 03.50 «Территория заблуждений с Игорем Прокопенко» (16+)
06.00, 09.00 «Документальный проект» (16+)
07.00, 12.30, 19.00 «Новости. Седьмой канал» (16+)
07.30 «С бодрым утром!» (16+)
08.30, 16.30, 19.30 «Новости» (16+)
12.10 «Спортивный клуб» (12+)
13.00 «Званый ужин» (16+)
14.00 Х/ф «ОГОНЬ ИЗ ПРЕИСПОДНЕЙ» (16+)
16.00 «Информационная программа 112» (16+)
17.00, 03.00 «Тайны Чапман» (16+)
18.00, 01.00 «Самые шокирующие гипотезы» (16+)
20.00 «Русские идут». Документальный спецпроект (16+)
22.00 «Смотреть всем!» (16+)
23.00 Концерт «Мы все учились понемногу» (16+)
02.00 «Странное дело» (16+)

СТС

ПРИМА-ТВ

06.00 М/с «Пингвинёнок Пороро» (0+)
06.50, 08.05 М/с «Великий Человек-паук» (6+)
07.45 М/с «Три кота» (0+)
08.30, 09.30, 18.00 «Уральские пельмени». Любимое (16+)
09.00 Новости (16+)
09.20 Детали (16+)
09.40 Х/ф «МАМЫ-3» (12+)
11.30 Т/с «КОРАБЛЬ» (16+)
13.30 Телеверсия «Белой ярмарки» (0+)
14.00 Т/с «КУХНЯ» (12+)
15.30 Т/с «ВОРОНИНЫ» (16+)
18.30, 20.00 Шоу «Уральских пельменей». Мятое января (16+)
19.00 Город Прима. Обратный отсчёт. Прямой эфир (16+)
21.00 Х/ф «ПОДАРОК С ХАРАКТЕРОМ» (0+)
22.45 Город Прима. Обратный отсчёт (16+)
23.15 Х/ф «ZОЛУШКА» (16+)
01.05 Х/ф «ПРАЗДНИК ВЗАПЕРТИ» (16+)
02.40 Х/ф «ПОМЕНЯТЬСЯ МЕСТАМИ» (16+)
04.50 Х/ф «ДЖУНГЛИ» (6+)

ТНТ

07.00 «Женская лига» (16+)
08.00, 14.00 «Экстрасенсы ведут расследование» (16+)
09.00 «Дом-2. Lite» (16+)
10.30 «Дом-2. Свадьба на миллион» (16+)
11.30 Школа ремонта (12+)
12.30 «Битва экстрасенсов» (16+)
14.30, 21.00 «Comedy Баттл» (16+)
20.00 Концерт «Большой Stand-up Павла Воли-2016» (16+)
23.00 «Новый год в «Доме-2» (16+)
01.00 Х/ф «ЛУЧШИЙ РОССИЙСКИЙ КОРОТКИЙ МЕТР. ЧАСТЬ 2» (16+)
02.55 Х/ф «ЛЮБОЙ ЦЕНОЙ» (16+)
04.15 Т/с «СТРЕЛА» (16+)
05.10 Т/с «САША+МАША» (16+)
05.45 Т/с «САША+МАША. ЛУЧШЕЕ» (16+)
06.00 Т/с «ЛОТЕРЕЯ» (16+)

НТВ

АФОНТОВО-22

05.00 Т/с «АДВОКАТ» (16+)
06.00 «Новое утро»
07.30 «Студия Юлии Высоцкой» (0+)
08.00, 10.00, 13.00, 16.00, 19.00 Сегодня
08.05 Т/с «ВОЗВРАЩЕНИЕ МУХТАРА» (16+)
10.20 Т/с «ЛЕСНИК» (16+)
12.00 «Суд присяжных» (16+)
13.25 Обзор. Чрезвычайное происшествие
14.00 «Место встречи» (16+)
16.25 Т/с «УЛИЦЫ РАЗБИТЫХ ФОНАРЕЙ» (16+)
18.00 «Говорим и показываем» (16+)
19.40 Ты не поверишь! Новогодний выпуск (16+)
20.40 Д/ф «Распутин: Расследование» (16+)
22.40 «Международная пилорама» с Тиграном Кеосаяном (16+)
23.30 Х/ф «ЖИЗНЬ ТОЛЬКО НАЧИНАЕТСЯ» (12+)
03.35 «Их нравы» (0+)
04.00 Т/с «ЧС. ЧРЕЗВЫЧАЙНАЯ СИТУАЦИЯ» (16+)

ТВ 3

06.00 Мультфильмы (0+)
09.30, 17.30 Д/с «Слепая» (12+)
10.30, 16.00 Д/с «Гадалка» (12+)
11.30 «Не ври мне!» (12+)
12.30 «Новогодние чудеса» (12+)
13.30 Д/с «Охотники за привидениями» (16+)
15.00 «Мистические истории» (16+)
18.00 «Дневник экстрасенса с Татьяной Лариной» (12+)
19.00 «Человек-невидимка» (12+)
20.00 Х/ф «ПУТЕШЕСТВИЕ К ЦЕНТРУ ЗЕМЛИ» (12+)
21.45 Х/ф «ПУТЕШЕСТВИЕ-2: ТАИНСТВЕННЫЙ ОСТРОВ» (12+)
23.30 Х/ф «КУДРЯШКА СЬЮ» (0+)
01.30 Х/ф «ГАРАЖ» (12+)
03.30 Д/с «Городские легенды» (12+)

ТВ-21

14.00 Х/ф «КОНЬ БЕЛЫЙ» (12+)
15.00 Х/ф «СЕРЕНА» (16+)
16.50 Х/ф «ТАЙНА В ИХ ГЛАЗАХ» (16+)
18.45 Х/ф «И НЕ БЫЛО ЛУЧШЕ БРАТА» (12+)
20.20 Х/ф «ПО ТУ СТОРОНУ ЗАКОНА» (16+)
22.00 Х/ф «КОНЬ БЕЛЫЙ» (12+)
23.00 Х/ф «СЕРЕНА» (16+)
00.50 Х/ф «ТАЙНА В ИХ ГЛАЗАХ» (16+)
02.45 Х/ф «И НЕ БЫЛО ЛУЧШЕ БРАТА» (12+)
04.20 Х/ф «ПО ТУ СТОРОНУ ЗАКОНА» (16+)
06.00 Х/ф «КОНЬ БЕЛЫЙ» (12+)
07.00 Х/ф «СЕРЕНА» (16+)
08.50 Х/ф «ТАЙНА В ИХ ГЛАЗАХ» (16+)
10.45 Х/ф «И НЕ БЫЛО ЛУЧШЕ БРАТА» (12+)
12.20 Х/ф «ПО ТУ СТОРОНУ ЗАКОНА» (16+)

ДОМ КИНО

08.00, 17.05 Х/ф «ИВАН ВАСИЛЬЕВИЧ МЕНЯЕТ ПРОФЕССИЮ» (12+)
09.30 Х/ф «ЭТА ВЕСЁЛАЯ ПЛАНЕТА»
11.05 Х/ф «МОСКВА СЛЕЗАМ НЕ ВЕРИТ»
14.05 Х/ф «САМАЯ ОБАЯТЕЛЬНАЯ И ПРИВЛЕКАТЕЛЬНАЯ» (12+)
15.35 Х/ф «КАВКАЗСКАЯ ПЛЕННИЦА, ИЛИ НОВЫЕ ПРИКЛЮЧЕНИЯ ШУРИКА» (12+)
18.45 Х/ф «ПОКРОВСКИЕ ВОРОТА»
21.15 Х/ф «ГУСАРСКАЯ БАЛЛАДА» (12+)
23.00 Х/ф «ДЕВЧАТА»
00.45 Х/ф «МОРОЗКО»
02.15 Х/ф «КАРНАВАЛЬНАЯ НОЧЬ»
03.40 Х/ф «ЗА ДВУМЯ ЗАЙЦАМИ» (16+)
05.35 Х/ф «ЧАРОДЕИ»

ТЕЛЕКАНАЛ «Ю»

09.30 «Топ-модель по-американски» (16+)
11.15, 20.05 «Топ Шеф. Десерты» (12+)
12.05, 15.00 «В теме. Итоги 2016 года» (16+)
12.30, 21.55 «Мастер-Шеф» (16+)
15.25 «Беременна в 16» (16+)
18.25 «Суперняня» (12+)
23.30 «Спасите моего ребенка» (16+)
01.00 «Я стесняюсь своего тела» (16+)
04.30 Популярная правда (16+)
05.00 Т/с «МЫСЛИТЬ КАК ПРЕСТУПНИК» (16+)
08.25 «Соблазны с Машей Малиновской» (16+)

ПЯТНИЦА

06.00, 08.00 М/с «Смешарики» (12+)
07.10, 08.30 Школа доктора Комаровского (16+)
08.25 Живые (16+)
09.00, 15.00 Орел и решка (16+)
10.00 Еда, я люблю тебя! (16+)
14.00 Орел и решка. Шопинг (16+)
23.00 Х/ф «ПОЛИЦЕЙСКАЯ АКАДЕМИЯ-6: ГОРОД В ОСАДЕ» (16+)
00.45 Х/ф «ПОЛИЦЕЙСКАЯ АКАДЕМИЯ-7: МИССИЯ В МОСКВЕ» (16+)
02.25 Х/ф «ФРЕД КЛАУС, БРАТ САНТЫ» (16+)
04.10 Мир наизнанку (16+)

ВНИМАНИЕ! ТЕЛЕКОМПАНИИ МОГУТ ВНОСИТЬ ИЗМЕНЕНИЯ В СЕТКУ ВЕЩАНИЯ.

Первый

06.00, 10.00, 12.00, 15.00 Новости
06.10 Новогодний Ералаш
07.00 Х/ф «ПОЛОСАТЫЙ РЕЙС»
08.45 «Новогодний календарь»
10.15 «31 декабря. Новогоднее шоу»
12.15 Х/ф «ОПЕРАЦИЯ «Ы» И ДРУГИЕ ПРИКЛЮЧЕНИЯ ШУРИКА»
14.10, 15.15 Х/ф «БРИЛЛИАНТОВАЯ РУКА»
16.30 Х/ф «ПЕС БАРБОС И НЕОБЫЧНЫЙ КРОСС» (12+)
16.40 Х/ф «САМОГОНЩИКИ» (12+)
17.00 Х/ф «ДЖЕНТЛЬМЕНЫ УДАЧИ»
18.45 Х/ф «ИРОНИЯ СУДЬБЫ, ИЛИ С ЛЕГКИМ ПАРОМ!»
22.30, 00.00 Новогодняя ночь на Первом (16+)
23.55 Новогоднее обращение Президента Российской Федерации В.В. Путина
02.00 «Легенды «Ретро FM»
04.05 «Первый Скорый»

Россия

05.15 Х/ф «ЧАРОДЕИ»
08.20 Х/ф «САМАЯ ОБАЯТЕЛЬНАЯ И ПРИВЛЕКАТЕЛЬНАЯ»
10.00 ПРЕМЬЕРА. «Лучшие песни». Праздничный концерт
11.50 Т/с «СВАТЫ» (12+)
14.00 Вести
14.20 Х/ф «КАРНАВАЛЬНАЯ НОЧЬ»
15.55 ПРЕМЬЕРА. «Короли смеха» (16+)
18.20 Х/ф «КАВКАЗСКАЯ ПЛЕННИЦА, ИЛИ НОВЫЕ ПРИКЛЮЧЕНИЯ ШУРИКА»
20.00 Х/ф «ИВАН ВАСИЛЬЕВИЧ МЕНЯЕТ ПРОФЕССИЮ»
21.50 ПРЕМЬЕРА. «Новогодний парад звёзд»
23.55 Новогоднее обращение Президента Российской Федерации В.В. Путина
00.00 Новогодний голубой огонёк - 2017

ТВЦ

05.30 Х/ф «СЛУЧАЙНЫЕ ЗНАКОМЫЕ» (16+)
07.20 Х/ф «СНЕЖНАЯ КОРОЛЕВА»
08.40 «Накануне волшебства» (12+)
09.45, 11.45 Х/ф «ГРАФ МОНТЕ-КРИСТО» (12+)
11.30 События
13.45 Х/ф «В ДЖАЗЕ ТОЛЬКО ДЕВУШКИ» (12+)
16.10 Х/ф «МУЖЧИНА В МОЕЙ ГОЛОВЕ» (16+)
18.35 Х/ф «ВЕЧЕРА НА ХУТОРЕ БЛИЗ ДИКАНЬКИ» (6+)
19.55 Х/ф «УКРОТИТЕЛЬНИЦА ТИГРОВ»
21.35 Х/ф «МОРОЗКО»
23.00, 23.35, 00.05 «Новогодний калейдоскоп» (6+)
23.30 Новогоднее поздравление мэра Москвы С.С. Собянина
23.55 Новогоднее обращение президента Российской Федерации В.В. Путина
01.00 Х/ф «УКРОЩЕНИЕ СТРОПТИВОГО» (12+)
02.45 Х/ф «БЛЕФ» (12+)

Че

06.00 Мультфильмы (0+)
08.25 Т/с «СЕРДЦА ТРЕХ» (12+)
13.30 «Как это снято» (16+)
13.35 КВН. Высший балл (16+)
17.25 «Новогодний Задорный юбилей» (16+)
21.20 «Новогодний квартирник» (16+)
23.25, 00.05 «Квартирник у Маргулиса. Караоке» (16+)
23.55 Новогоднее обращение Президента Российской Федерации В.В. Путина (0+)
05.40 Д/с «100 великих» (16+)

ЕНИСЕЙ

06.00, 07.45 Мультфильмы (6+)
06.30 Д/с «Юбилеи. Любимые артисты» (16+)
07.30, 16.30, 18.30, 20.30 НОВОСТИ (16+)
09.00 «Утро на Енисее» (12+)
12.00 Юбилейный концерт А-Студио. 25 лет (16+)
13.30 Д/с «Звезды эфира. Голубой огонек - Райкин» (16+)
14.30, 15.35 Х/ф «ОТКРОЙТЕ, ДЕД МОРОЗ» (16+)
15.30 «Время отдыхать» (16+)
16.45, 20.45 «Интервью с губернатором» (16+)
17.30, 19.35, 02.30 Х/ф «НОВОГОДНИЕ МУЖЧИНЫ» (16+)
18.45 «Закон и порядок» (16+)
19.00 «Наш Красноярск» (16+)
19.15 «Законодательная власть» (16+)
19.30 «Полезная программа» (16+)
21.30, 04.15 Новогодний мюзикл «МОРОЗКО» (16+)
23.55 Новогоднее обращение Президента РФ В. В. Путина (0+)
00.00 «Дискотека 80-х. Rock&Dance» (16+)

5 КАНАЛ

05.55 Мультфильмы (0+)
10.45 Д/ф «Мой советский Новый год» (0+)
12.00 Сейчас
12.25 Т/с «СЛЕД» (16+)
23.55 Новогоднее обращение Президента Российской Федерации В.В. Путина
00.00 «Легенды Ретро-FM». Дискотека 80-х (12+)
02.05 «Звезды дорожного радио». Праздничный концерт (12+)
04.20 Супердискотека 90-х (12+)

МАТЧ!

10.00 Смешанные единоборства. UFC. Прямая трансляция из США
12.30, 14.55, 16.50 Новости
12.35 Мультфильмы
12.55 Х/ф «ТРЕНЕР» (16+)
15.00 Х/ф «В СПОРТЕ ТОЛЬКО ДЕВУШКИ» (12+)
17.00 Х/ф «КРОВЬЮ И ПОТОМ: АНАБОЛИКИ» (16+)
19.25 Смешанные единоборства. UFC (16+)
21.25 Все на Матч! Итоговый выпуск
21.55 Футбол. «Манчестер Юнайтед» - «Мидлсбро». Чемпионат Англии. Прямая трансляция
23.55 Все на футбол! (12+)
00.25 Футбол. «Ливерпуль» - «Манчестер Сити». Чемпионат Англии. Прямая трансляция
02.25 «Культ тура». Итоги года (16+)
03.25, 04.00 Хоккей. США - Канада. Чемпионат мира среди молодёжных команд. Прямая трансляция Канады
03.55 Новогоднее обращение Президента Российской Федерации В.В. Путина
05.55 Х/ф «ХОККЕИСТЫ» (12+)
07.55 Хоккей. Россия - Словакия. Чемпионат мира среди молодёжных команд. Прямая трансляция Канады

Культура

06.30 Евроньюс
10.00 Х/ф «УКРОЩЕНИЕ СТРОПТИВОЙ»
11.25 «Больше, чем любовь»
12.10 Концерт «Казаки Российской империи»
13.30 Международный фестиваль цирка в Монте-Карло
14.30 Х/ф «ИДЕАЛЬНЫЙ МУЖ»
16.05 «Чему смеётесь? или Классики жанра»
16.40, 01.30 Концерт «Олимпии»
17.40 «Синяя Птица». Всероссийский открытый телевизионный конкурс юных талантов. Финал
21.05 Х/ф «ФОРМУЛА ЛЮБВИ»
22.40, 00.00 Новый год на канале «Культура» с Владимиром Спивак-овым
23.55 Новогоднее обращение Президента Российской Федерации В.В. Путина
02.25 Мультфильмы

Домашний

06.30, 06.00 ДЖЕЙМИ: ОБЕД ЗА 30 МИНУТ (16+)
07.00 Большой репортаж (16+)
07.15 Законодательная власть (16+)
07.27 Ищу маму и папу (16+)
07.30, 05.35, 06.25 «6 кадров» (16+)
07.55, 10.25 Домашняя кухня (16+)
08.55 Х/ф «ОДНАЖДЫ ДВАДЦАТЬ ЛЕТ СПУСТЯ» (16+)
10.55 Х/ф «НЕ МОГУ СКАЗАТЬ «ПРОЩАЙ» (16+)
12.40 Х/ф «ЗИТА И ГИТА» (16+)
15.05 Х/ф «ЖЕНСКАЯ ИНТУИЦИЯ» (16+)
17.25 Х/ф «ЖЕНСКАЯ ИНТУИЦИЯ II» (16+)
20.00 Новости ТВК (16+)
20.30, 00.05, 01.50 «2017: предсказания» (16+)
23.55 Новогоднее обращение Президента Российской Федерации В.В.Путина (0+)
00.30 Караоке (16+)

РЕН ТВ

05.00 «Территория заблуждений с Игорем Прокопенко» (16+)
08.40 Х/ф «ХОТТАБЫЧ» (16+)
10.30 Концерт «Мы все учились понемногу» (16+)
12.30 «Военная тайна с Игорем Прокопенко» (16+)
17.00, 00.00 Музыкальный марафон «Легенды Ретро FM» (16+)
23.45 Новогоднее обращение главы города Красноярска Э.Ш. Акбулатова
23.48 Новогоднее обращение председателя Законодательного собрания Красноярского края А.В. Усса
23.51 Новогоднее обращение губернатора Красноярского края В.А. Толоконского
23.55 Новогоднее обращение Президента Российской Федерации В.В. Путина

СТС

06.00 М/с «Пингвинёнок Пороро» (0+)
06.55 Х/ф «ОСТРОВ ВЕЗЕНИЯ» (12+)
08.30 Город Прима. Обратный отсчёт (16+)
09.00 М/с «Фиксики» (0+)
09.15 М/с «Три кота» (0+)
09.30 «Руссо туристо» (16+)
10.30 «Успеть за 24 часа» (16+)
11.30 М/с «Рождественские истории» (6+)
11.45 Т/с «ОТЕЛЬ «ЭЛЕОН» (16+)
13.45 Х/ф «НАЗАД В БУДУЩЕЕ» (0+)
16.00, 04.55 «Уральские пельмени». Любимое (16+)
16.30 Х/ф «НАЗАД В БУДУЩЕЕ-2» (0+)
18.35, 00.35 Шоу «Уральских пельменей». Новогодний марафон (16+)
22.55, 00.00 Шоу «Уральских пельменей». Оливьеды (16+)
23.55 Новогоднее обращение Президента Российской Федерации В.В.Путина (0+)
05.40 Музыка на канале (16+)

ТНТ

07.00 «ТНТ. MIX» (16+)
09.00 «Дом-2. Lite» (16+)
10.00 «Дом-2. Свадьба на миллион» (16+)
11.00 «Такое кино!» (16+)
11.30, 23.00, 00.05 «Комеди Клаб» (16+)
20.00 «Импровизация» (16+)
21.00 «Comedy Woman» (16+)
22.00 «Однажды в России» (16+)
23.55 Новогоднее обращение Президента Российской Федерации В.В. Путина
05.00 Т/с «СТРЕЛА» (16+)
05.45 Т/с «ЛОТЕРЕЯ» (16+)

НТВ

05.00 Т/с «УЛИЦЫ РАЗБИТЫХ ФОНАРЕЙ» (16+)
08.00, 10.00 Сегодня
08.20 «Готовим с Алексеем Зиминым». Новогодний выпуск (0+)
08.50, 10.20 Х/ф «АРГЕНТИНА» (16+)
13.00 «Еда живая и мёртвая» (12+)
14.00 Своя игра. Новогодний выпуск (0+)
15.00 «Все звезды в Новый год» (16+)
17.00 Х/ф «САМЫЙ ЛУЧШИЙ ДЕНЬ» (16+)
19.00 «Центральное телевидение» с Вадимом Такменевым
20.00 «Новогодний миллиард»
22.30, 00.00 «Живой Новый год»
23.55 Новогоднее обращение Президента Российской Федерации В.В.Путина
00.50 Премьера. «Фестиваль Авторадио «Дискотека 80-Х» (12+)

ТВ 3

06.00 Мультфильмы (0+)
08.15 Х/ф «ГАРАЖ» (12+)
10.15 Х/ф «ГАРДЕМАРИНЫ, ВПЕРЕД!» (0+)
16.00 «Новогодние чудеса» (12+)
21.00, 00.00 «Лучшие песни нашего кино» (12+)
23.50 Обращение Президента (12+)

ТВ-21

14.00 Х/ф «БРАТЬЯ КАРАМАЗОВЫ» (12+)
14.50 Х/ф «ГРАФ МОНТЕ-КРИСТО» (12+)
17.00 Х/ф «МОЙ ДРУГ ДЕД МОРОЗ» (6+)
18.25 Х/ф «КУХНЯ В ПАРИЖЕ» (12+)
20.15 Х/ф «ФАНТОМАС» (12+)
22.00 Х/ф «БРАТЬЯ КАРАМАЗОВЫ» (12+)
22.50 Х/ф «ГРАФ МОНТЕ-КРИСТО» (12+)
01.00 Х/ф «МОЙ ДРУГ ДЕД МОРОЗ» (6+)
02.25 Х/ф «КУХНЯ В ПАРИЖЕ» (12+)
04.15 Х/ф «ФАНТОМАС» (12+)
06.00 Х/ф «БРАТЬЯ КАРАМАЗОВЫ» (12+)
06.50 Х/ф «ГРАФ МОНТЕ-КРИСТО» (12+)
09.00 Х/ф «МОЙ ДРУГ ДЕД МОРОЗ» (6+)
10.25 Х/ф «КУХНЯ В ПАРИЖЕ» (12+)
12.15 Х/ф «ФАНТОМАС» (12+)

ДОМ КИНО

08.10 Х/ф «КАРНАВАЛЬНАЯ НОЧЬ»
09.25 Х/ф «ЗА ДВУМЯ ЗАЙЦАМИ» (16+)
11.05 Х/ф «ГУСАРСКАЯ БАЛЛАДА» (12+)
12.50 Х/ф «МОРОЗКО»
14.20 Х/ф «ДЕВЧАТА»
16.05, 01.00 Х/ф «КАВКАЗСКАЯ ПЛЕННИЦА, ИЛИ НОВЫЕ ПРИКЛЮЧЕНИЯ ШУРИКА» (12+)
17.30, 02.20 Х/ф «ИВАН ВАСИЛЬЕВИЧ МЕНЯЕТ ПРОФЕССИЮ» (12+)
19.05 Х/ф «ОСОБЕННОСТИ НАЦИОНАЛЬНОЙ ОХОТЫ В ЗИМНИЙ ПЕРИОД» (16+)
20.25 Х/ф «СЛУЖЕБНЫЙ РОМАН»
23.10 Х/ф «ЛЮБОВЬ И ГОЛУБИ» (12+)
03.55 Новогоднее обращение Президента Российской Федерации В.В. Путина
04.00 Х/ф «ИРОНИЯ СУДЬБЫ, ИЛИ С ЛЁГКИМ ПАРОМ!» (12+)

ТЕЛЕКАНАЛ «Ю»

09.00, 14.30 Популярная правда (16+)
09.20, 13.35 «В теме. Итоги 2016 года» (16+)
09.55 «Europa plus чарт» (16+)
10.50 «Топ Шеф. Десерты» (12+)
12.35 Starbook (16+)
14.00 «В стиле» (16+)
15.00 «Научи жену рулить» (16+)
03.55 Новогоднее обращение Президента Российской Федерации В.В. Путина
04.05 «Хиты новогоднего стола» (16+)

ПЯТНИЦА

06.00 М/с «Смешарики» (12+)
07.30 Школа доктора Комаровского (16+)
09.00 #Жаннапожени (16+)
10.00 Пятница News (16+)
11.00 Проводник (16+)
12.00 Еда, я люблю тебя! (16+)
13.00, 17.00, 22.00 Орел и решка. Новый год (16+)
15.00 Леся здеся (16+)
16.00 Орел и решка. Шопинг (16+)
19.00 На ножах. Новогодний корпоратив (16+)
20.00 Ревизорро. Новогодний выпуск (16+)
21.00 Орел и решка. Юбилейный (16+)
23.55 Новогоднее обращение Президента Российской Федерации В.В. Путина (16+)
00.00 Концерт «Руки вверх!» (16+)
02.05 Концерт «Золотой граммофон» (16+)

ВОСКРЕСЕНЬЕ, 1 ЯНВАРЯ

Первый

05.40, 03.55 «Первый дома»
07.10 Х/ф «ОПЕРАЦИЯ «Ы» И ДРУГИЕ ПРИКЛЮЧЕНИЯ ШУРИКА»
08.40, 10.10 Х/ф «ИРОНИЯ СУДЬБЫ, ИЛИ С ЛЕГКИМ ПАРОМ!»
10.00, 12.00 Новости
12.10 Х/ф «БРИЛЛИАНТОВАЯ РУКА»
13.50 Х/ф «ДЖЕНТЛЬМЕНЫ УДАЧИ»
15.20 «Лучше всех!» Новогодний выпуск
18.00 Вечерние новости с субтитрами
18.15 «Клуб Веселых и Находчивых». Юбилейный выпуск (16+)
20.15 «Точь-в-точь». Новогодний выпуск (16+)
23.30 Х/ф «ШЕРЛОК ХОЛМС: БЕЗОБРАЗНАЯ НЕВЕСТА» (12+)
01.00 Х/ф «ДЖЕНТЛЬМЕНЫ ПРЕДПОЧИТАЮТ БЛОНДИНОК» (16+)
02.30 Х/ф «ОДНАЖДЫ ВЕЧЕРОМ В ПОЕЗДЕ» (16+)

Россия

05.00 «Лучшие песни». Праздничный концерт
06.35 М/ф «Маша и Медведь»
07.05 Х/ф «ЗОЛОТАЯ НЕВЕСТА» (12+)
08.40 Х/ф «ДОЯРКА ИЗ ХАЦАПЕТОВКИ» (12+)
11.40 Х/ф «ДЕВЧАТА»
13.25, 14.20 ПРЕМЬЕРА. «Песня года»
14.00, 20.00 Вести
16.40 Х/ф «КАВКАЗСКАЯ ПЛЕННИЦА, ИЛИ НОВЫЕ ПРИКЛЮЧЕНИЯ ШУРИКА»
18.15 Х/ф «ИВАН ВАСИЛЬЕВИЧ МЕНЯЕТ ПРОФЕССИЮ»
20.30 ПРЕМЬЕРА. «Юмор года» (16+)
22.50 Х/ф «ЁЛКИ-3»
00.30 Х/ф «ЁЛКИ-2» (12+)
02.15 Х/ф «ЧАРОДЕИ»

ТВЦ

СПЕКТР-ТВ

04.40 Х/ф «12 СТУЛЬЕВ»
07.15 Х/ф «СЕСТРА ЕГО ДВОРЕЦКОГО» (12+)
08.50 Новогодний мультпарад
09.30 Х/ф «НАРУШЕНИЕ ПРАВИЛ» (12+)
12.30 Х/ф «ПРИТВОРЩИКИ» (12+)
14.10 «Новый Год с доставкой на дом» (12+)
15.05 Х/ф «ИГРУШКА» (6+)
16.40 Х/ф «ГРАФ МОНТЕ-КРИСТО» (12+)
19.45 Х/ф «СНЕЖНЫЙ ЧЕЛОВЕК» (16+)
21.30 Новый Год в «Приюте комедиантов» (12+)
23.05 Х/ф «ШИРЛИ-МЫРЛИ» (16+)
01.25 Х/ф «ЗОЛОТОЙ ТЕЛЕНОК»
04.15 «Лион Измайлов и все-все-все» (12+)

Че

КАНАЛ 12

06.00 «Новогодний квартирник» (16+)
08.15 Мультфильмы (0+)
09.40, 01.30 Х/ф «ПОБЕГ» (12+)
11.40, 03.30 Х/ф «БЕГЛЕЦЫ» (12+)
13.30, 22.30 КВН на бис (16+)
14.30 «Новогодний Задорный юбилей» (16+)
18.35 Х/ф «БЕССТРАШНАЯ ГИЕНА» (16+)
20.35 Х/ф «БЕССТРАШНАЯ ГИЕНА-2» (16+)
23.30 КВН. Бенефис (16+)
00.30 Деньги. Sex. Радикулит (16+)
05.20 «Трюкачи» (16+)
05.50 Д/с «100 великих» (16+)

ЕНИСЕЙ

06.00, 07.30 Мультфильмы (6+)
06.30, 02.45 Д/с «В мире звезд» (16+)
09.00 Х/ф «ОТКРОЙТЕ, ДЕД МОРОЗ» (16+)
11.00 «Закон и порядок» (16+)
11.15 «Наш универ» (16+)
11.30 «Молодежный форум» (16+)
11.45 «Законодательная власть» (16+)
12.00, 13.00 Х/ф «ВЕДЬМЫ СТРАНЫ ОЗ» (16+)
12.55, 15.55, 16.55 «Время отдыхать» (16+)
16.00 Д/ф «Алла Пугачева. Мне нравится...» (12+)
17.05, 20.35, 02.30 «Наша экономика» (16+)
17.20, 19.30 «Полезная программа» (16+)
17.30, 00.30 Т/с «УРАЛЬСКАЯ КРУЖЕВНИЦА» (16+)
19.00 «Край без окраин» (16+)
19.15 «МАЭСТРО». Программа о музыке и искусстве (16+)
19.35 «Реки любви. Концерт группы «Би-2»
20.45 «Сделано в крае» (16+)
21.00, 03.45 Х/ф «ЛЮБИТЕ КУПЕРОВ» (16+)
23.30 Новогодний мюзикл «ЗОЛОТАЯ РЫБКА» (16+)

5 КАНАЛ

РАЗВИТИЕ

06.00 «Звезды дорожного радио» (12+)
08.00 М/ф «Маша и Медведь» (0+)
12.00 Д/ф «Моё советское детство» (0+)
13.40 Д/ф «Моя советская юность» (0+)
15.20 Д/ф «Моя советская молодость» (0+)
17.45 Д/ф «Мой советский Новый год» (0+)
18.45 Х/ф «КАРНАВАЛЬНАЯ НОЧЬ» (6+)
20.00 Х/ф «СПОРТЛОТО-82» (12+)
21.25 Х/ф «МУЖИКИ!..» (12+)
23.00 Х/ф «ТРИ ОРЕШКА ДЛЯ ЗОЛУШКИ» (6+)
00.20 Х/ф «ВЕЧЕРА НА ХУТОРЕ БЛИЗ ДИКАНЬКИ» (12+)
01.25 Праздничный концерт (12+)

МАТЧ!

10.30 Хоккей. Финляндия - Швейцария. Чемпионат мира среди молодёжных команд. Трансляция Канады (0+)
13.00 Х/ф «МОРИС РИШАР» (16+)
15.35, 18.35 Специальный репортаж (12+)
16.05 Хоккей. Россия - Словакия. Чемпионат мира среди молодёжных команд. Трансляция Канады (0+)
18.55 Лыжный спорт. «Тур де ски». Масс-старт. Мужчины. 10км. Прямая трансляция из Швейцарии
19.30 «Культ тура». Итоги года (16+)
20.25 Футбол. «Уотфорд» - «Тоттенхэм». Чемпионат Англии. Прямая трансляция
22.25 Лыжный спорт. «Тур де ски». Масс-старт. Женщины. 5км. Трансляция из Швейцарии (0+)
22.55 Футбол. «Арсенал» - «Кристал Пэлас». Чемпионат Англии. Прямая трансляция
00.55 Все на футбол! (12+)
01.25 Д/ф «Айкидо Стивена Сигала» (16+)
02.10 Х/ф «РОККИ» (16+)
04.30 Х/ф «РОККИ-2» (16+)
06.50 Х/ф «РОККИ-3» (16+)
08.40 Х/ф «РОККИ-4» (16+)

Культура

06.30 Евроньюс
10.00 «Обыкновенный концерт с Эдуардом Эфировым»
10.40 Х/ф «ЧАРОДЕИ»
13.15, 01.55 Д/ф «Зимняя сказка. Путешествие полярных сов»
14.00 Х/ф «МОЯ ЛЮБОВЬ»
15.15 «Юрий Никулин. Классика жанра»
15.40 Х/ф «ФОРМУЛА ЛЮБВИ»
17.15 Мировая премьера. Новогодний концерт Венского филармонического оркестра-2017. Прямая трансляция из Вены
19.50 «Огонёк. Нетленка»
22.55 Х/ф «МИЛЛИОНЕРША»
00.25 «Лучано Паваротти и друзья. Лучшее»
01.35 Мультфильмы
02.40 Д/ф «Реймсский собор. Вера, величие и красота»

Домашний

ТВК

06.30, 05.30 Джейми: обед за 30 минут (16+)
07.00 Новости ТВК (16+)
07.30, 22.40, 05.10 «6 кадров» (16+)
07.40 Х/ф «ЖЕНСКАЯ ИНТУИЦИЯ» (16+)
10.00 Х/ф «ЖЕНСКАЯ ИНТУИЦИЯ II» (16+)
12.35 Х/ф «ВОЗВРАЩЕНИЕ В ЭДЕМ» (16+)
18.00, 21.00 Х/ф «МОЯ НОВАЯ ЖИЗНЬ» (16+)
20.00 Караоке дети на ТВК (16+)
23.00 Большой репортаж (16+)
23.30, 02.10 «2017: предсказания» (16+)
00.30 Х/ф «ТАРИФ НА ЛЮБОВЬ» (16+)
05.15 Тайны еды (16+)

РЕН ТВ

7 КАНАЛ

05.00 Музыкальный марафон «Легенды Ретро FM» (16+)
19.00 Концерт «Умом Россию никогда...» (16+)
20.30 Х/ф «ТРИ БОГАТЫРЯ: ХОД КОНЕМ» (6+)
21.40 Х/ф «ТРИ БОГАТЫРЯ НА ДАЛЬНИХ БЕРЕГАХ» (6+)
22.45 Х/ф «ТРИ БОГАТЫРЯ И ШАМАХАНСКАЯ ЦАРИЦА» (12+)
23.50 Х/ф «КАРЛИК НОС» (6+)
01.10 «Самые шокирующие гипотезы» (16+)

СТС

ПРИМА-ТВ

06.00 «Ералаш» (0+)
06.45 Х/ф «ПОДАРОК С ХАРАКТЕРОМ» (0+)
08.30 М/с «Смешарики» (0+)
09.00 М/с «Рождественские истории» (6+)
09.20 Х/ф «НАЗАД В БУДУЩЕЕ» (0+)
11.40 Х/ф «НАЗАД В БУДУЩЕЕ-2» (0+)
13.45 Х/ф «НАЗАД В БУДУЩЕЕ-3» (0+)
16.00 «Уральские пельмени». Любимое (16+)
17.00 Шоу «Уральских пельменей». Оливьеды (16+)
18.30 Х/ф «ПЯТЫЙ ЭЛЕМЕНТ» (12+)
21.00 Х/ф «ДЕТСАДОВСКИЙ ПОЛИЦЕЙСКИЙ» (0+)
23.10 Х/ф «ОТПУСК ПО ОБМЕНУ» (16+)
01.45 Х/ф «ПОЛИЦЕЙСКИЙ ИЗ БЕВЕРЛИ ХИЛЛЗ-2» (0+)
03.45 Х/ф «ПОЛИЦЕЙСКИЙ ИЗ БЕВЕРЛИ ХИЛЛЗ-3» (0+)
05.40 Музыка на канале (16+)

ТНТ

07.00 «ТНТ. MIX» (16+)
09.00 «Дом-2. Lite» (16+)
10.00 «Дом-2. Свадьба на миллион» (16+)
11.00 «Комеди Клаб» (16+)
23.00 «Дом-2. Город любви» (16+)
00.00 «Дом-2. После заката» (16+)
01.00 «Такое кино!» (16+)
01.30 Х/ф «МАТРИЦА: ПЕРЕЗАГРУЗКА» (16+)
04.15 Т/с «СТРЕЛА» (16+)
05.05 Т/с «ЛЮДИ БУДУЩЕГО» (12+)
06.00 Т/с «ЛОТЕРЕЯ» (16+)

НТВ

АФОНТОВО-22

05.00 «Новогодний хит-парад» (0+)
05.40 Х/ф «ЖИЗНЬ ТОЛЬКО НАЧИНАЕТСЯ» (12+)
08.50 Концерт «Заведем волшебные часы» (0+)
10.25 Х/ф «ЛЮБИ МЕНЯ» (12+)
12.00 Лотерея «Счастливое утро» (0+)
13.00 Х/ф «ПАНСИОНАТ «СКАЗКА», ИЛИ ЧУДЕСА ВКЛЮЧЕНЫ» (12+)
16.20 «Однажды...» Новогодний выпуск (16+)
17.00 Д/ф «Новогодняя сказка для взрослых» (16+)
18.00 «Следствие вели... В Новый год» (16+)
19.00 Сегодня
19.20 Х/ф «В ЗОНЕ ДОСТУПА ЛЮБВИ» (16+)
21.00 Х/ф «САМЫЙ ЛУЧШИЙ ДЕНЬ» (16+)
22.40 «Руки вверх! 20 лет». Юбилейный концерт (12+)
00.15 Х/ф «ЗИГЗАГ УДАЧИ» (0+)
01.40 Х/ф «АРГЕНТИНА» (16+)
04.45 Т/с «ЧС. ЧРЕЗВЫЧАЙНАЯ СИТУАЦИЯ» (16+)

ТВ 3

06.00 Мультфильмы (0+)
20.00 «Лучшие песни нашего кино» (12+)
02.00 «13 знаков Зодиака» (12+)

ТВ-21

14.00 Х/ф «БРАТЬЯ КАРАМАЗОВЫ» (12+)
14.50 Х/ф «ИСКАТЕЛИ ПРИКЛЮЧЕНИЙ» (12+)
16.45 Х/ф «МОЛОДОСТЬ» (16+)
18.50 Х/ф «ВОТ ТАК ПОДРУЖКА» (16+)
20.20 Х/ф «ФАНТОМАС РАЗБУШЕВАЛСЯ» (12+)
22.00 Х/ф «БРАТЬЯ КАРАМАЗОВЫ» (12+)
22.50 Х/ф «ИСКАТЕЛИ ПРИКЛЮЧЕНИЙ» (12+)
00.45 Х/ф «МОЛОДОСТЬ» (16+)
02.50 Х/ф «ВОТ ТАК ПОДРУЖКА» (16+)
04.20 Х/ф «ФАНТОМАС РАЗБУШЕВАЛСЯ» (12+)
06.00 Х/ф «БРАТЬЯ КАРАМАЗОВЫ» (12+)
06.50 Х/ф «ИСКАТЕЛИ ПРИКЛЮЧЕНИЙ» (12+)
08.45 Х/ф «МОЛОДОСТЬ» (16+)
10.50 Х/ф «ВОТ ТАК ПОДРУЖКА» (16+)
12.20 Х/ф «ФАНТОМАС РАЗБУШЕВАЛСЯ» (12+)

ДОМ КИНО

10.00, 17.00, 23.00 Канал Новогоднего Настроения
13.45, 19.00, 00.00, 05.00 Х/ф «ИРОНИЯ СУДЬБЫ, ИЛИ С ЛЁГКИМ ПАРОМ!» (12+)
03.59 Первая полночь Нового Года
06.30 Х/ф «ИРОНИЯ СУДЬБЫ. ПРОДОЛЖЕНИЕ» (12+)

ТЕЛЕКАНАЛ «Ю»

09.00 «Хиты новогоднего стола» (16+)
11.00 Популярная правда (16+)
14.00 «Кот-парад» (6+)
04.00 Т/с «МАСТЕРА СЕКСА» (18+)
06.20 «Фактор страха» (16+)

ПЯТНИЦА

06.00 Концерт «Золотой граммофон» (16+)
08.00 Х/ф «ЭЛЬФ» (16+)
10.00 Х/ф «ФРЕД КЛАУС, БРАТ САНТЫ» (16+)
12.00 Орел и решка (16+)
14.00 Орел и решка. Юбилейный (16+)
15.00 Орел и решка. Новый год (16+)
17.00, 21.00 Орел и решка. Новый год-2 (16+)
19.00 Ревизорро. Новогодний выпуск (16+)
20.00 На ножах. Новогодний корпоратив (16+)
23.00 Пацанки (16+)
03.00 Х/ф «СВОБОДНЫЕ» (16+)
05.10 М/с «Смешарики» (12+)

ВНИМАНИЕ! ТЕЛЕКОМПАНИИ МОГУТ ВНОСИТЬ ИЗМЕНЕНИЯ В СЕТКУ ВЕЩАНИЯ.

ЛИПОВОЕ ОКНО

История про липовый потолок, описанная в «ГиГ» от 15 декабря, получила продолжение уже на следующий день. В редакцию обратился 77-летний Александр Иванович Лахов. Взволнованный пенсионер сообщил, что он, как и героиня статьи, попался на удочку фирмы «СДАстройресурс».

ПОЖИЛОГО горожанина точно так же прельстили скидки и рассрочки для пенсионеров в объявлении на виды работ, которыми занимается это ООО. В начале октября Александр Иванович позвонил и заказал пластиковое окно. В тот же день явился замерщик, представился Иваном Владимировичем. Он же предложил хозяину подписать договор с фирмой. Обещал, что окно, которое обойдется в 16 тысяч рублей, поставят за полторы-две недели. Потом взял с Лахова предоплату 4 тысячи и удалился. Пенсионер дисциплинированно ждал до конца октября, в ноябре стал звонить бизнесменам. С клиентом неизменно вежливо общалась девушка, уговаривала железногорца подождать, ссылалась то на обстоятельства, то на форс-мажор.

Когда Лахов прочитал в «ГиГ» статью «Липовый потолок», сразу понял, что его, как и другую горожанку, просто развели на деньги. Уже из нашей редакции пенсионер вновь позвонил в «СДАстройресурс»: когда же, наконец, ему поставят окно, ведь уже середина зимы? На что девушка на другом конце провода ответила, мол, завод, где изготавливают окна, завален заказами, номер телефона предприятия она не знает, а если мужчина собирается расторгать договор, то должен оплатить фирме неустойку...

То есть песня та же. Александр Иванович показал документы, которые оставил ему замерщик. Неразборчивая фамилия мастера, действующего якобы на основании доверенности от ООО «СДАстройресурс», вызывает подозрение. Ни номера, ни даты выдачи, паспортные данные «замерщика» отсутствуют. Согласно договору рассрочки заказчик должен выплатить за одно окно 11 тысяч 800 рублей. В случае просрочки за каждый день начисляется пени - 3 процента. Что любопытно, даты выплаты рассрочки не обозначены.

Не меньшего внимания заслуживает и сам договор. На нем присутствуют реквизиты компании «СДАстройресурс», какая-то печать и закорючка на месте подписи некого инженера, а не, скажем, руководителя ООО. К договору три листа приложений, где прописываются правила оказания услуг, а также обязанности сторон. Приложения идут без подписей и печатей. В пункте 9 наконец находим предложение, где сказано, что срок выполнения договора составляет 4 месяца. Но Лахову-то обещали поставить окно за полторы-две недели!

Напомним нашим читателям, что «ГиГ» уже пытался найти следы фирмы «СДАстройресурс» и пришел к выводу: данная компания существует только на бумаге, и вся деятельность ее сотрудников сводится к обиранию доверчивых пенсионеров.

Чем мы могли помочь пожилому человеку? Обратились в полицию, чтобы правоохранители отнеслись к горю железногорца более внимательно. В тот же день Александр Иванович написал заявление в УМВД. Как стало вскоре известно, проверкой деятельности ООО «СДАстройресурс» начал заниматься Отдел экономической безопасности и противодействия коррупции. Предполагаем, что Лахов был не единственным железногорцем, кто пожаловался на липовую компанию.

К сожалению, перспективы у этой истории неоднозначные. Может случиться, полицейские решат, что речь идет о гражданско-правовых отношениях и отправят обманутых горожан защищать свои права в суде. Именно так, кстати, отфутболивают жителей, пострадавших от горе-мастера Ивана Башкатова. Или все-таки на этот раз правоохранительные органы не пройдут мимо столь явных признаков беззастенчивого мошенничества, жертвами которого стали самые незащищенные граждане - старики?

ОСТОРОЖНО ОБРАЩАЛИСЬ С ОГНЕМ

Владимир Дерышев, начальник ФГКУ «Специальное управление ФПС №2 МЧС России», на пресс-конференции огласил итоги работы своего ведомства за 2016 год.

КОЛИЧЕСТВО пожаров на территории ЗАТО в 2016 году снизилось на 28 процентов: на сегодняшний день их зарегистрировано 47, в 2015-м за аналогичный период - 64. Уменьшилось и число возгораний: 76 против 99 в прошлом году. В 2016-м на пожаре погиб один железногорец, а вот годом ранее - 5 человек. Спасены 16 граждан и имущество на 54 миллиона 205 тысяч рублей (в 2015-м - 6 человек и имущество на 9 миллионов 495 тысяч рублей).

По-прежнему часто возгорания происходят в жилом секторе и садоводческих товариществах. На их долю пришлось 37 процентов всех инцидентов в уходящем году.

Дерышев назвал основные причины возникновения пожаров в Железногорске: поджоги - 28 процентов, столько же возгораний из-за неосторожного обращения с огнем, чуть реже вследствие нарушения правил устройства и эксплуатации электрооборудования и бытовых электроприборов, а также неисправности и нарушения правил эксплуатации печного отопления - по 17 процентов.

В 25 случаях установлены лица, виновные в возникновении и распространении огня. Все они привлечены к ответственности.

ПОСТРАДАВШИМ ОТ МОШЕННИКА

Сотрудники железногорской полиции задержали красноярца, подозреваемого в совершении мошенничества.

МОЛОДОЙ человек 14 декабря попытался рассчитаться в магазине 5-тысячной купюрой за недорогой товар. После чего предложил продавцу более мелкую наличность, а крупную банкноту забрал. Сотрудник торговой точки не заметила манипуляций и выдала сдачу с 5 тысяч рублей. Злоумышленника быстро вычислили по записям камеры наблюдения, установленной в магазине, сообщила Оксана Забродская, представитель пресс-службы УМВД.

Возбуждено уголовное дело по ч.1 ст.159 УК РФ «Мошенничество».

Мошенники, промышляющие в магазинах, давно используют трюк с купюрой большого номинала. Банкноту показывают продавцу и даже дают подержать в руках, а потом быстро забирают. При этом жертве задают много вопросов, просят показать другой товар. В итоге работники торговли не замечают, что их обманули.

У полиции есть основания предполагать, что от рук задержанного пострадали и другие граждане. Их просят обратиться в полицию по телефонам 76-58-58 или 02.

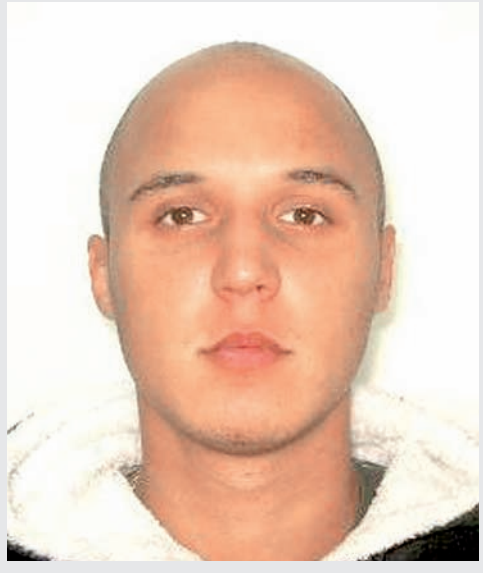

Подготовила Анастасия ЗЫКОВА при содействии пресс-службы УМВД

ЖДЕМ ВАШИХ ПИСЕМ ПО АДРЕСУ: 662972 ЖЕЛЕЗНОГОРСК-2, А/Я 174, e-mail: gig-26@mail.ru

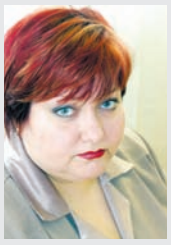

Елена НАУМОВА

Редакционная почта «ГиГ» сегодня об истории и культуре. Да, именно так, обойдемся без коммунальных проблем, мусора, хамства и прочей бытовухи. Потому что наших читателей взволновали вопросы эстетики, морали и пошлости в искусстве, а также влияние современной культуры на неокрепшие детские души.

С ЛЮБОВЬЮ И ПРОФЕССИОНАЛИЗМОМ

Очень хочется выразить благодарность за высокий профессионализм в лечении, тактичность и всегда нужный подход в общении всему медицинскому персоналу отделения раннего возраста детского стационара ФГБУЗ «КБ-51». В частности О.В.Ботяновской, Л.И.Ждановой, Е.П.Сорокиной, М.В.Белинской. Всему физиотерапевтическому отделению детского стационара и Ю.Шуйковой лично, а также всем постовым медсестрам и дежурным докторам.

Большое вам материнское спасибо!

А.С.КРАВЧЕНКО, мамочка

МЮЗИКЛОМ НАВЕЯЛО

Я была на последнем из трех выступлений совместного русско-английского проекта 3 декабря. Хотела бы оставить свой отзыв о «Коллекции мюзиклов».

В первую очередь отмечу талант артистов и постановщиков номеров, танцев. Все сделано на высоком уровне, дети - просто большие молодцы! Было видно, как они вжились в роли, пели, вкладывая душу. Рада, что у школьников есть отличная возможность проявлять себя, развиваться в творчестве! А какие голоса!

Очень тронула часть про Оливера Твиста (мальчуган, игравший Оливера, кажется, не оставил равнодушным никого), передана атмосфера еврейской свадьбы, оригинально поставлен номер шахматной партии, где «падали» фигуры. В композиции «We Will Rock You» я увидела энергетику уже взрослых детей, их желание внести новое в жизнь. (Мы вас раскачаем!)

Нельзя не упомянуть, что все происходило на другом языке.

Однако хотелось бы отметить один момент. Не знаю, обратили ли взрослые внимание на это. Меня очень смутил выбор некоторых отрывков и даже целых мюзиклов в этой коллекции.

Например, номер из мюзикла «Кабаре». Выступала молоденькая девушка-школьница, пела про мир кабаре. На экране проектор отображал женский силуэт в вызывающих позах, который завлекал мужчину.

Далее был номер «Money makes the world go around» (деньги заставляют мир вертеться) с соответствующими проекциями долларов и прочего на экране, девочки во «взрослых» костюмах и опять же с вызывающими движениями в танце.

Я прекрасно понимаю, что сейчас такое время. Хиты Бродвея имеют большой успех. Но ведь это норма для взрослых. У них есть выбор принимать такой образ жизни или нет. Просто прожить мир героев и вернуться к своей жизни или попробовать это.

А что здесь? В постановке участвовали исключительно дети, зрителями в основном тоже были их сверстники. На субботнем вечернем представлении половина зала - школьники, их родители, а также дошколята - приходили семьями.

Повторюсь, у взрослого есть выбор отфильтровать увиденное на сцене и забыть. А дети? Они впитают все и ничего не поймут, но образ у них останется, и он будет восприниматься как норма. А норма ли?

Можно возразить: сейчас такая культура, номера (тот же Money makes the world go around) взяты из контекста, где несут иной смысл. Но на мой субъективный взгляд, данные темы явно не для детей. Эпизод с кабаре меня вообще возмутил. Было ощущение, что для полной картины не хватало мундштуков у «дам» и бокалов на тонких ножках - это же такая эстетика! (Сарказм, конечно).

Мое послание адресовано постановщикам. Пожалуйста, подходите к выбору материала более глубоко, вовлекайте детей в спектакли с по-настоящему важными темами именно для юного возраста: дружба, взросление, победы и поражения, смелость, первая влюбленность, но чтобы это было чисто.

Родители! Обращайте, пожалуйста, внимание на те мюзиклы, в которых участвуют ваши чада. Важно понимать, кем и для кого ставятся эти номера, и какой смысл они несут.

Я представляю, какая может возникнуть реакция в защиту, дескать, я ничего не понимаю... Еще раз подчеркиваю, что внешняя составляющая - голоса, танцы, представления - на высоте, да и отдельные номера по смыслу тоже!

Искусство должно нести не только эстетическую красоту, но в первую очередь какую-то идею. А зритель должен не просто получить удовольствие от представления, но и что-то пережить, понять, задуматься.

Ирина ДОМАНОВА

А ПОЛКОВОДЦУ ШЕЛ ДВАДЦАТЫЙ ГОД

К 120-летию со дня рождения знаменитого маршала и к 75-летию Московской битвы хотелось бы вспомнить подвиг воинов-красноярцев, сражавшихся под началом К.К.Рокоссовского.

Константин Константинович Рокоссовский родился в декабре 1896 года в Вильно, в Польше, входившей тогда в состав Российской Империи. Он был участником трех войн: Первой мировой, гражданской и Великой Отечественной. Исторически сложилось так, что красноярцы под его началом участвовали в судьбоносных сражениях дважды: в 1919-1921 годах в Сибири и в 1941-1942-м под Москвой.

С августа 1919 года началось отступление колчаковских армий на Восток. Их преследовала 5-я Красная армия, в составе которой был кавалерийский эскадрон под командованием К.К.Рокоссовского (полководцу шел двадцатый год).

В двадцатых числах октября 1919 года к Иртышу подошли 200 тысяч отступавших: две армии белых под командованием В.О.Каппеля и много беженцев. Их ждала гибель или плен, если б не чудо - сильные морозы, внезапно сковавшие раннюю шугу на Иртыше. Каппелевцы и беженцы, настилая доски на хрупкий лед, перебрались на левый берег реки. Так начался по терминологии белых офицеров-эмигрантов Великий Сибирский ледяной поход.

Солдаты колчаковских армий и беженцы проехали в основном на подводах по снежным степным и таежным дорогам, по льду рек более трех тысяч верст до Читы в сложнейших условиях: потери от стычек с партизанами и красноармейскими частями, гибли от морозов и эпидемии тифа. До Читы добрались всего 20 тысяч человек. По Транссибирской магистрали ехали только на Восток солдаты Чехословацкого корпуса с награбленным русским добром и Верховный правитель Колчак, бросивший армию и отдавший во владение чехам Транссиб от Омска до Владивостока. Вслед двигался командный состав белых армий и часть беженцев. В холодных вагонах и на платформах остались тысячи закоченевших трупов.

В трудных условиях с потерями наступала и 5-я армия красных. Приходится только сожалеть, что в жестком противостоянии с той и с другой стороны погибли многие тысячи россиян. И бессмысленно нынче искать, кто больше виноват в разжигании Гражданской войны в Сибири. Ее спровоцировали чехи и так называемые союзники Колчака из стран Антанты, а также японские интервенты.

Огромное значение в тех масштабных событиях имела Красноярская операция.

В Ачинске 5-я армия догнала каппелевцев. Их пришло туда с беженцами 60 тысяч человек. В Красноярске вновь установилась советская власть (22 декабря 1919 года по старому стилю). Советы вместе с солдатами гарнизона организовали оборону города с западной стороны - на железной дороге и на сопках. Из Минусинска подошла вовремя к Транссибу 30-тысячная партизанская армия П.Е.Щетинкина и А.Д.Кравченко.

Ее воины ехали на подводах и в седлах сначала недалеко от правого (западного) берега Енисея, после от Балахты и Даурска по таежным дорогам.

Мой тесть, участник двух войн Борис Маркович Белодедов, вспоминал: «Наша семья в 1907 году приехала как переселенческая из Могилевской губернии в Сибирь (мне в том году исполнилось 7 лет). Жили мы в деревне Александровке Даурской волости. Через нее в декабре 1919-го проходила одна из частей армии Щетинкина.

Мобилизовали нас, молодых парней, со своими лошадьми. До Нового года зима была теплая, снегу мало, и мы через тайгу вышли к станции Кемчуг на железной дороге. Как раз перед Рождеством там был бой с белыми, в котором мы участвовали под командованием К.К.Рокоссовского. Помню его - молодого, высокого, красивого.

В день Рождества мы зашли в Красноярск, пожили там и под весну поехали по железной дороге в Забайкалье. Там под началом Рокоссовского воевали с бароном Унгерном».

Известно, что каппелевцы вынуждены были Красноярск обойти. Они более ста верст проехали в сложнейших условиях вверх по Кану. Всего Транссиб оккупировали 35 тысяч человек, они зверствовали, угрожали Иркутску, но пересекли Байкал и вошли в марте 1920 года в Читу.

***

С тех событий прошло ровно 20 лет. Рокоссовский служил в Красной армии, поднимался по командной лестнице. Попал незаконно под молох сталинских репрессий, просидел 4 года в тюрьме, но ложных протоколов не подписал.

В начале октября 1941 года, когда началась вражеская операция «Тайфун» по взятию Москвы, Рокоссовский был назначен Ставкой Верховного командования командующим 16-й армией. Армии еще не было, один штаб. Ему велено было следовать в район Гжатска (ныне Гагарин) и начать формирование армейских частей, в том числе из тех, что могли выйти из окружения. Но гитлеровцы быстро замкнули внешнее кольцо, и штаб Рокоссовского оказался внутри. Тогда по указанию начальника Генштаба Шапошникова из 119-й Красноярской дивизии, стоявшей севернее, был взят 365-й полк, сформированный из кадровых военных Красноярска и пригородных районов, и направлен под Гжатск на Западное шоссе.

Вспоминал офицер запаса Н.А.Ушаков (запись 1993 года):

«Я в 365-м полку служил лейтенантом. Мы 7 октября прибыли на шоссе Москва-Минск, ждали утра, чтобы наметить рубежи, назначить секторы обстрела. Но с рассветом выяснилось, что все уже определено само собой: немецкие войска располагались в двухстах метрах, не потребовалось ни команд, ни приказов. Никто не планировал рукопашный бой, он возник сам и был единственным выходом из создавшегося положения. Немцы, вооруженные автоматами, сразу потеряли свое преимущество, - русская длинноствольная винтовка с граненым штыком в рукопашном бою незаменима, - дрогнули и побежали.

После первой схватки ко мне подбежал вестовой командира полка: «Товарищ лейтенант, капитан Чекмазов убит, принимайте второй батальон». А что принимать? Этот бесконечный бой? Дерущихся насмерть бойцов и командиров? Матерящихся, стонущих, но не уходящих в тыл раненых?

Трое суток длились бои. Во втором батальоне осталось из 932 человек - 218 бойцов и командиров. В полку из 3000 человек - половина. Тогда мы дали возможность командарму К.К.Рокоссовскому выйти со своим штабом из окружения».

По инициативе Н.А.Ушакова в 1991 году на месте тех боев был установлен памятный знак, напоминающий часовенку на Казачьей сопке в Красноярске.

Известно, что в 16-ю армию, оборонявшую Москву, вошли три дивизии: из Казахстана - панфиловская, из Забайкалья под командованием А.П.Белобородова, и 12-я ополченческая из Фрунзенского района Москвы. По указанию Шапошникова в ополченческие дивизии для их скрепы направили кадровые полки. Так 365-й красноярский полк стал центральным в 12-й дивизии. Он вместе с другими частями отступал до станции Снегири под Москвой, участвовал в контрнаступлении. Со дня той суровой осени 1941-го прошло ровно 75 лет. В феврале 1941 года 12-я (ставшая 11-й гвардейской) дивизия в составе 16-й армии была переброшена под Калугу, где под началом тогда генерал-лейтенанта Рокоссовского продолжали в ней сражаться бойцы 365-го (33-го гвардейского) красноярского полка.

Виктор АФЕРЕНКО, краевед

Александр ХАРКЕВИЧ:

«ПРИЗЫВАЮ ЖИТЕЛЕЙ СОЗДАВАТЬ СОВЕТЫ ДОМОВ»

ГЖКУ исполняется 65 лет. В честь юбилейной даты «ГиГ» пообщался с директором муниципальной управляющей компании Александром Харкевичем.

- Александр Владимирович, какую дату считать точкой отсчета для ГЖКУ?

- Мы ведем свою историю с декабря 1951 года, когда на ГХК был образован жилищно-коммунальный отдел. Тогда там трудились 15 человек, они обслуживали 2,5 тысячи квадратных метров. Сейчас в штате ГЖКУ около тысячи сотрудников и 1 миллион 900 тысяч квадратных метров на обслуживании - порядка 700 домов.

- Можно ли уже подвести итоги деятельности предприятия в 2016-м?

- По домам, с которыми у ГЖКУ заключены договоры управления и обслуживания, все запланированные работы подходят к завершению. Нет ни задержек, ни переносов, как раньше. Выходим на конец года с полностью выполненными обязательствами перед собственниками. Сейчас идет процесс согласования тарифов на 2017 год, в 90 процентах случаев процедуры уже завершились.

- А если в цифрах?

- В 2016-м отремонтировано 219 подъездов, 39 балконов, выборочно утеплены фасады 8 домов, в 35 установлены пластиковые окна, в 33 выполнен ремонт крыш, в 61 - швов стеновых панелей. Крыши 301 дома очистили от снега, наледи, и эта работа продолжается. Во дворах 61 дома проведен ямочный ремонт, плюс за счет средств городского бюджета выполнено сплошное асфальтирование 77 придомовых территорий.

- Сейчас жители становятся все более активными, создают советы домов, пытаются разобраться в непростой теме ЖКХ. Как вы оцениваете это явление?

- Активность жителей действительно с каждым годом растет, и 2016-й в этом отношении показателен. Стали организовывать новые советы домов, причем все чаще инициаторами выступают не пожилые граждане, а люди молодые - 30-40 лет. Они начинают активно вникать в проблемы ЖКХ, разбираться в сметах, приходить на обсуждения, где-то спорить, где-то договариваться.

В чем-то, конечно, стало сложнее, особенно если председатели намеренно занимают категоричную позицию и не идут на диалог. Но в целом активность жителей в сфере ЖКХ - явление позитивное. С домами, где избраны советы, работать намного проще. Одно дело ходить по квартирам и каждому жителю по пять раз пересказывать, что сделано, что планируется и откуда берется тариф. И совсем другое - все разъяснить совету, а тот уже сам проведет собрание собственников, все донесет до жителей, соберет подписи и так далее. В противном случае процедура согласования может растягиваться на месяцы. Поэтому призываю наших жителей быть активнее, объединяться и выбирать советы.

- Рассматриваете ли вы опыт других управляющих компаний?

- В свое время учеба председателей советов МКД плавно перетекла в обсуждение и критику работы исключительно ГЖКУ. Примерно то же самое происходит теперь на Общественном совете при главе ЗАТО по вопросам ЖКХ. Поэтому я вышел с инициативой при формировании повестки заседаний на 2017 год включить также вопросы о работе других УК и ТСЖ. Пусть делятся положительным опытом! Если понадобится, мы всегда готовы выехать на место, посмотреть качество обслуживания, акты выполненных работ, узнать, как там идет взаимодействие с жителями, согласовываются тарифы и прочее. Мы готовы учиться, перенимать удачный опыт - как местных компаний, так и иногородних. Постоянно говорю на собраниях с собственниками: если знаете такие примеры, рассказывайте.

- Что пожелаете вашим сотрудникам в честь юбилея?

- ГЖКУ - основная управляющая компания Железногорска. Пусть так оно и остается еще на долгие годы! Коллективу желаю терпения в нашей нелегкой работе, здоровья и удачи. У нас трудятся настоящие профессионалы, замечательные ответственные люди. С такими хоть в огонь, хоть в воду! А если со стороны жителей будут какие-то замечания или пожелания к ГЖКУ, мы всегда готовы совершенствоваться.

Беседовала Евгения ПЕРЕСТОРОНИНА

ТАК ДЕРЖАТЬ!

Тамара горожанка

- В Железногорске живу недолго, но он влюбляет в себя сразу. Те, кому есть с чем сравнивать, меня поймут. У нас безумно чистый и ухоженный город - причем как улицы, так и подъезды. Это бросается в глаза, даже если приезжаешь из Красноярска. ГЖКУ, так держать! А у тех, кто долго здесь живет, просто немного глаз замылился.

ХОРОШЕЙ ПОГОДЫ

Николай, ИСС

- Всем сотрудникам и руководству ГЖКУ желаю счастья в жизни, бензина побольше, чтобы хватало на уборку дворов, хорошей погоды, снега зимой поменьше, терпения. К тому же город только выиграет, если у предприятия появится больше новых современных тракторов и другой техники. А горожанам скажу: свинячьте меньше, и город будет еще чище!

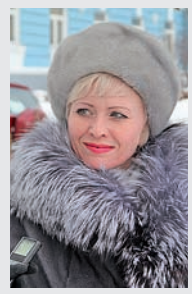

ПЕРЕНИМАТЬ ОПЫТ

Ольга, ГХК

- Не стоит заново изобретать колесо. Если есть хорошие системы, новые подходы к проблеме, просто надо перенимать опыт. Это может быть опыт как других городов и отдельно взятых ЖЭКов, так и, вполне возможно, иностранный. Поздравляю всех трудящихся в ГЖКУ с юбилеем и наступающим Новым годом, желаю здоровья, удачи, хорошего настроения!

Народное мнение выслушивала Екатерина МАЖУРИНА

КТО В СИЛАХ ИЗМЕНИТЬ КРИВОЙ ЗАКОН?

Реализацию региональной программы капремонтов обсуждали 19 декабря на очередном заседании Общественного совета по ЖКХ при главе ЗАТО. После негативного опыта первого года муниципалитет попытался повлиять на ситуацию в Железногорске. Что в итоге получилось?

КАК СООБЩИЛ общественникам вице-мэр Юрий Латушкин, работы по ремонтам, включенные в краткосрочный план 2015 года, практически закончены. По 2016-му ситуация выглядит печальнее. В плане значатся 32 многоквартирных дома, но на сегодняшний день работы выполнены всего по 12 адресам, где предполагалось заменить электрические сети. В 10 случаях готова только проектно-сметная документация по замене лифтов, кровли, систем горячего водоснабжения и отопления. домах. Пока все сроки сдачи объектов перенесены на июнь-июль 2017-го.

Как и в прошлые годы, к фирмам, проводящим замену электросетей, претензий нет, утверждает Латушкин. Гораздо хуже обстоят дела со строительными компаниями. Порядок отбора подрядных организаций, которые допускаются к выполнению капремонтов, определен постановлением краевого правительства. Уже прошло два конкурса, но ни одна из железногорских компаний, подавших заявки, до капремонтов опять не допущена. Создается ощущение, что местных специалистов любыми способами стараются отстранить от работ, ведь с конкурса их снимают по совершенно смехотворным основаниям, рассказал вице-мэр.

Но это еще не все. С 2017 года вся ответственность за капремонты в отдаленных городских округах и ЗАТО полностью ложится на муниципалитеты. Им переданы функции технического заказчика. Для Железногорска схема такова: управляющая компания оказывает помощь в составлении дефектных ведомостей. На их основании УКС выполняет сметы. После этого он же проводит конкурсные процедуры из числа компаний, включенных в реестр подрядных организаций, определяет победителя и допускает его к работе. Курирует ремонты от начала до конца все тот же УКС и документы подписывает.

С одной стороны, именно этого и добивались железногорские власти, когда стало понятно, что региональный оператор не может контролировать ремонты по всему краю. Однако, когда Железногорск получил проект соглашения по выполнению муниципальными структурами функции технического заказчика, выяснилось: все средства, которые собирает население, остаются в краевом фонде капремонтов. То есть вы хотели сами работать - работайте. И несите ответственность и затраты. А денежками фонда распоряжаться вам никто не позволит.

Кроме денег, краевой фонд оставил за собой выполнение проектов, к которым масса претензий.

- Наши здравые предложения региональный оператор учитывать не собирается, - в сердцах заметил Юрий Латушкин. - Зачем, к примеру, менять при ремонте крыши всю стропильную систему? Она простоит еще лет пятьдесят, поскольку выполнена из качественного леса. Но по нормам технологического проектирования требуется замена всего. В итоге великолепное дерево - к чертовой матери, именно так и произошло на Свердлова, 18. Квартиры затоплены, а новые стропила из сырой древесины. С самого начала было ясно, что закон о капремонтах кривой - нигде по стране ничего толком не идет. Мутно все это!

- Так, может, нам просто отказываться от капитальных ремонтов, если настолько все бесперспективно? - прозвучал робкий вопрос со стороны общественников.

Но дома все равно чинить надо, иначе они совсем развалятся. Кроме того, при отказе жильцов от ремонта обязанности пополнять региональный фонд с них никто не снимает.

В 2017 году в Железногорске планируется отремонтировать 90 домов. Как это все будет происходить на деле, уже понятно. В городе, где в прошлом многие десятилетия жильцам на время работ в доме выделялись квартиры переселенческого фонда, а здание капитальили полностью - от кровли до инженерных сетей и фундамента, нынешний подход к капремонтам выглядит как насмешка и издевательство над людьми.

Но пока федеральный закон о капремонтах действует, муниципалитет не в силах что-то изменить, констатировал Юрий Латушкин.

Марина СИНЮТИНА
член Общественного совета по ЖКХ

КУЛИНАРНЫЙ ТЕХНИКУМ

Елена НАУМОВА

Всем привет! Напитки к праздничному столу не менее важны, чем горячее и закуски. И спорить с этим вряд ли кто станет. Советуем сервировать стол особенно тщательно и продумывать все до мелочей. Новогодние напитки - холодные или горячие - должны быть изысканными, поэтому кроме привычного шампанского и вина, в новогоднюю ночь можно порадовать гостей и необычными коктейлями. И первое, что необходимо - найти простые в приготовлении рецепты. Сделано!

РОЖДЕСТВЕНСКИЙ УЗВАР

Узвар – это одно из 12 традиционных блюд, которые готовятся на новогодние и рождественские праздники. Это и напиток, и десерт, ведь наваристые вкусные сухофрукты тоже подают к столу. А их должно быть не менее 5 разновидностей. Заправляют этот божественный напиток медом. Сварите его побольше – точно пригодится.

ПОНАДОБИТСЯ:

Сушеные яблоки – 0,5 кг, сушеные груши – 5-6 шт., чернослив – 300 г, сушеная клюква – 50 г, изюм – 50 г, шиповник – 50 г, коричневый тростниковый сахар – 0,5 ст., натуральный мед – 2 -3 ст.л., звездочки бадьяна – 2 шт.

ГОТОВИМ:

Яблоки, груши и чернослив промыть теплой водой и замочить в кипяченой воде на 15 минут. Изюм, клюкву и шиповник тоже следует залить теплой водой. С ягод и фруктов слить воду, переложить в кастрюлю и залить водой. Довести до кипения, всыпать сахар, дать покипеть 15-20 минут. За 5 минут до снятия с огня опустить две звездочки бадьяна. Мед развести в стакане узвара и вылить в кастрюлю, когда немного отсынет.

Не забудьте подать на стол сухофрукты.

ЭЛЬ ИМБИРНЫЙ

Этот сладкий напиток хорош как сам по себе, так и в составе всевозможных коктейлей. Его условно подразделяют на алкогольный и безалкогольный. Безалкогольный готовится без дрожжей. Классический же рецепт подразумевает наличие дрожжей в компонентах. Крепость правильного эля не выше двух градусов, а в идеале и вовсе не превышает крепость кефира, то есть половины градуса. Дрожжи берут для газирования. Кстати, напиток используют в качестве лекарства от простуды и вирусных инфекций.

Лимон можно заменить лаймом, добавить мед, специи (гвоздику, корицу, перец, мяту, ваниль), различные фрукты или ягоды, сухофрукты (изюм, сушеные яблоки), чай и даже лепестки цветов. Еще для придания глубокого янтарного цвета можно добавить немного куркумы или шафрана.

ПОНАДОБИТСЯ:

Вода - 2 л, сахар тростниковый - 1 ст., лимон - 1 шт., имбирь - 1,5 ст.л., дрожжи сухие - 1/4 ч.л.

ГОТОВИМ:

Кусочек корня имбиря (с чайную ложку) натереть на мелкой терке, переложить в пластиковую бутылку, добавить сахар, дрожжи, сок и корки лимона. Залить воду в бутылку и тщательно потрясти в течение нескольких минут. Оставить на пару дней при комнатной температуре. И не забывать периодически открывать крышку и выпускать углекислый газ, иначе бутылку может взорвать!

Через 2 дня процедить эль, разлить по емкостям для хранения и остудить в холодильнике. Подавать его со льдом и долькой лимона или лайма.

НОВОГОДНИЙ ГРОГ

От простого напитка для матросов до изысканного коктейля грог проделал большой путь, и сегодня его пьют не только чтобы согреться, но и подают на приемах и застольях как яркий, нарядный и праздничный коктейль.

ПОНАДОБИТСЯ:

Из расчета на 2 порции: вода - 300 мл, ром, 1 ст., анис - 3 звездочки, гвоздика - 2 бутончика, сахар - 2 ст.л., чай - 1 ст.л. (черный), лавровый лист - 1 шт., корица - 1 щепотка, мускатный орех - 1 щепотка, лимон - 2-4 кусочка.

ГОТОВИМ:

Перемешать чайную заварку с пряностями, влить кипяток, дать настояться 10 мин., затем процедить. Влить в получившийся чай со специями ром, подогреть, но не доводить напиток до кипения. Снять грог с огня, накрыть крышкой, дать настояться перед подачей 5-10 минут. Разлить в большие бокалы, украсить дольками лимона, вставить трубочки, подать к столу.

БЕЛЛИНИ «ИСПОЛНЕНИЕ ЖЕЛАНИЙ»

ПОНАДОБИТСЯ:

Из расчета на 1 порцию: 100 мл сухого шампанского, 60 мл персикового нектара, 30 мл персикового ликера, 100 г колотого льда, 1 ч.л. лимонного сока.

ГОТОВИМ:

В охлажденном бокале объемом не менее 300 мл смешать персиковый нектар, лимонный сок и персиковый ликер. В блендере или специальной мельнице измельчить лед и положить в бокал. Сверху налить шампанское.

ПУНШ «МОРОЗНЫЕ ТРОПИКИ»

ПОНАДОБИТСЯ:

1 бутылка имбирного эля, бутылка шампанского, 100 мл лимонада, 100 мл апельсинового сока, 100 мл ананасового сока, несколько ломтиков ананаса.

ГОТОВИМ:

Шампанское и имбирный эль охладить, смешать лимонад, апельсиновый и ананасовый соки, добавить эль. Налить в бокал для коктейлей фруктовое ассорти и сверху долить шампанское в пропорции 1:1. Бокал украсить ломтиком ананаса.

ЧАЙ ПРЯНЫЙ

ПОНАДОБИТСЯ:

Апельсин - 1 штука, корица палочка - 1 штука, бадьян - 2 звездочки, чай черный - 1 ст.л., гвоздика - 4 бутона, мед - по вкусу, вода - 500 мл, имбиря корень - 8 г.

ГОТОВИМ:

Апельсин разрезаем пополам. Из одной половинки выдавливаем сок, вторую половинку оставляем на потом. Корень имбиря очищаем от кожицы, натираем на средней терке. В подходящий сотейник или ковш добавляем черный чай, на ваше усмотрение, палочку корицы, бадьян, бутоны гвоздики. Наливаем нужное количество кипятка, отжатый апельсиновый сок. Кожицу апельсина нарезаем на небольшие кусочки и кладем к остальным ингредиентам. Отправляем на средний огонь. Доводим до кипения. Кипятим 3-4 минуты на маленьком огне под закрытой крышкой.

Вторую половину апельсина нарезаем на небольшие дольки и укладываем в подходящие толстостенные бокалы. Процеживаем напиток, когда немного остынет, добавляем по вкусу мед.

АПЕЛЬСИНОВЫЙ СМУЗИ

ПОНАДОБИТСЯ:

Апельсины (крупные) – 2 шт., банан – 2 шт., яблоки – 3-4 шт. (кисло-сладкие), мед жидкий – 1-2 ст.л (по вкусу), минеральная вода без газа – 1 стакан (250 мл).

ГОТОВИМ:

Бананы почистить и нарезать шайбочками. Четвертинки яблок освободить от кожицы. Дольки апельсинов положить в высокую чашку блендера и измельчить до состояния пюре. Добавить яблоки, измельчить. Бананы кладем в последнюю очередь – они быстро темнеют и придают готовому смузи темноватый оттенок. Взбить все еще раз. По вкусу добавить мед.

Чтобы апельсиновый смузи с яблоком и бананом был не таким густым, его необходимо разбавить. Лучше взять минеральную воду без газа. Взбить до пышной консистенции.

Разлить по стаканам или креманкам и сразу же выпить. Из указанного в рецепте количества продуктов получается около 1 литра смузи.

ГАВАЙСКАЯ СЛАДОСТЬ

ПОНАДОБИТСЯ:

Сироп фруктовый микс, яблочно-виноградный сок, 1/2 грейпфрута, кубики льда или охлаждающие шарики.

ГОТОВИМ:

Выжимаем половинку грейпфрута через соковыжималку для цитрусовых, охлаждаем свежевыжатый сок, добавляем яблочно-виноградный сок. Далее – сироп, его потребуется 50 г. Украшаем домашний безалкогольный коктейль долькой грейпфрута, коктейльной трубочкой. Благодаря своей сладости он станет великолепным способом поднять настроение.

Ответы на сканворд №50

ПО ГОРИЗОНТАЛИ: Секатор. Капот. Тумблер. Одиссеи. Ножовка. Жабо. Лимита. Стоун. Тень. Диалог. Ничья. Дар. Вотум. Альпы. Театрал. Десять. Марго. Обед. Тику. Радио. Иголка. Мура. Ирак. Бакенбард. Антракт. Лози. Дидро. Крен. Обезьяна. Артист.

ПО ВЕРТИКАЛИ: Гертруда. Стаут. Бляха. Инза. Ижица. Остроумие. ОРТ. Антрополог. Джаз. Мелодрама. Игумен. Дитя. Ребус. Мадрид. Счет. Ложка. Корзина. Тяга. Указ. Ладоши. Низина. Снедь. Гнат. Ость. Сало. Дыня. Луза. Утка. Трак. Соблазн. Рожь. Альтруист.

КУХОННЫЕ БОКСЕРЫ

27 семейных дебоширов находятся на постоянном контроле полиции в Железногорске, сообщил «ГиГ» в соцсетях. Подписчики поделились своим отношением к проблеме домашнего насилия и работе в этом направлении правоохранителей.

Лариса Шматова

Обратили бы внимание на общежитие, где находится театр кукол! Вот где беспредел. А наша уважаемая полиция даже игнорирует вызовы. Там ведь тоже люди живут, и дети, и пожилые...

Татьяна Алифанова

В полицию иной раз действительно трудно дозвониться. И это правда. Скорая у нас так себе скорая. Ночью трубку берут со 153-го раза. Один раз позвонили в скорую, на дороге лежал человек, в ответ услышали: «Ну и пусть себе лежит, может, это партизан!» И положили трубку. Следом в полицию позвонили - надо сказать, ответили сразу.

Алексей Дахин

Вообще все происходит примерно так: пострадавшая жена звонит в полицию, те приезжают, говорят: «Пиши заявление, мы его посадим». Но женушке сажать своего благоверного в тюрьму не хочется, ей хочется, чтобы полиция пожурила мальчика, погрозила пальчиком и оставила его дома - ибо кормилец же. Если бы всю армию «кухонных боксеров» их жены сразу «закрывали», все бы жили тихо и спокойно. Полицию винить не надо. Есть заявление? Они работают. Нет заявления? Выпустили сразу же.

Эвелина Кашпанова

Поднимает дежурный трубку и тут же бросает - занят шибко. В течение 7 критических минут пыталась дозвониться. Есть распечатка МТС, что с моего номера подряд в полицию 15 звонков длительностью по 1 секунде. Попробуйте сами дозвониться, особенно вечером или в выходные!

В ШКОЛУ НА ТЕЛЕГЕ

Со следующего года для организованной перевозки детей необходимо будет использовать автобусы, с года выпуска которых прошло не более 10 лет. Такую информацию опубликовал сайт железногорской полиции.

Лариса Шматова

А водителей каких? Будут ли все выполнять законодательство и осторожность?

Юрий Лопухов

Вот как будут у водителей зарплаты достойные, так и будет качество.

Анна Башкова

Видимо, дети из маленьких деревень теперь пешком в школу ходить будут... Ну или на телеге с лошадью не старше 10 лет ездить.

Юлия Филиппова

У многих школ автобусы уже старше 10 лет, сейчас придется менять, находить на это деньги срочно. А между тем главная причина не старость транспорта, и даже не лихачество водителя - в школьных автобусах в основном работают пожилые адекватные работяги, которые свое дело знают и выполняют добросовестно! Главная причина - качество дорог и маленькие наказания за лихачество, езду в пьяном виде или под наркотой. Можно хоть каждого ребенка обложить при перевозке медиками и пристегнуть в пяти местах, но если на встречку перед тобой вылетает этакий любитель обогнать - не спасет ничего!

Ольга Полянская

Это у каких школ есть специализированные детские автобусы? В нашем городе детей на автобусах возят в Додоново и Новый Путь, а для мероприятий или экскурсий голову ломаем, на чем увезти - потому что требования ужесточили, и ехать просто не на чем.

ДВА КУЛЬКА КОНФЕТ

Не всегда добрая идея оборачивается добрым делом. Руководитель клуба «Супермама 26» Надежда Юрченко разместила в группе «ГиГ» «ВКонтакте» призыв скинуться всем миром на новогодние подарки пяти детям из социально незащищенных семей Балчуга. Реакция людей на такое сообщение оказалась неожиданной!

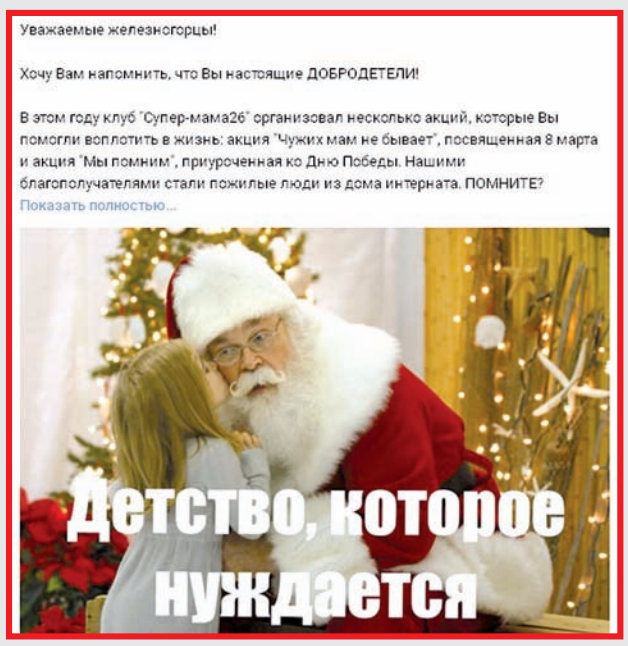

Кристина Чиркова

Там только двое детишек, которые нуждаются в сказке! Мальчик 4-х лет и девочка, которую бросила мать, тоже где-то лет пяти. А у остальных деток, у девочек, есть двухэтажный дом, магазин в собственности, и еще у одной бабушка с дедом не бедствуют, и мама на иномарке катается!

Елена Данилова

Честно говоря, странно читать призыв. Вообще некорректно сформулировано название акции - «Детство, которое нуждается». Эти новогодние подарки как будто манна небесная. Да в школу Большого Балчуга каждый Новый год привозят подарки от ГХК. Я столько раз это в новостях видела! И с Дедом Морозом приезжали, и без него. Подарки всем дарят. А Надежда тут всем миром собралась на два кулька конфет собирать?

Николай Панченко

Вот уже 10 лет, однако, село Балчуг под опекой ГХК. Каждый Новый год всех детей вывозят на елки в Железногорск и Красноярск, дарят подарки. В этом году была проблема девочку в школу собрать, тогда скинулись работники ИХЗ. Так что про детей, не видавших праздника, в данном случае сильно перебор!

Яна Янушкевич

Помогать деткам - желание прекрасное, с этим никто не спорит. Но недостаток информации привел к такому вот недоразумению. Человек искренне желал помочь, просто не владел всей ситуацией!

Юлия Кирнасова

Надежда, не огорчайся, ты молодец - хотя бы что-то сделала. Но совет на будущее - заранее планируй все!

МАНЬЯК НЕ ПОДТВЕРДИЛСЯ

Вечером 6 декабря в группу газеты «ВКонтакте» от пользователей пришло несколько сообщений о якобы появившемся в городе маньяке-насильнике.

Число пострадавших женщин по утверждению респондентов уже перевалило через десяток. По слухам, злоумышленник, фото которого также распространяется в сетях, орудует в разных частях города - и на Восточной, и на Маяковского, и на Свердлова.

«ГиГ» обратился за комментариями в полицию. Как сообщила газете представитель пресс-службы УМВД Оксана Забродская, правоохранителям известно о распространяемых в интернете слухах о железногорском маньяке, но реальной основы под собой они не имеют.

Единственный случай, который как-то можно связать с появившимся в сетях сообщением, произошел 2 декабря у Трансагентства. Действительно, в этот день неработающий, ранее судимый горожа-

ЧТО ЭТО БЫЛО?

Сообщения о массовых нападениях маньяка-насильника на женщин в Железногорске, которые распространялись в соцсетях, не подтвердились. Откуда берутся подобные фейки? Что это, развлечение подростков или чья-то жажда любыми способами привлечь внимание пользователей интернета и собрать побольше лайков?

Светлана Левачева

Одно хорошо - в таких сообщениях быстро предупреждают, и если реально что-то произойдет, то, как в деревне, все быстро узнают!

Сережка Сержантов

Или как в деревнях: мужчина пошел за хлебом, упал и нечаянно толкнул женщину, а другой подхватил. А на радио понеслось: насильник, убийца, маньяк...

Олег Патраков

Похоже у малолетних недоумков новая забава? Фейковые вбросы делать про горки, про маньяков... А дальше что?

Андрей Воронцов

Почему нет сообщений о красивых маньячках, которые бы нападали на мужчин в темной подворотне? Где равенство полов? Что за дискриминация такая?

ТОЛЬКО ИДЕИ

В Железногорске работает команда по подготовке предложений в федеральную программу «Пять шагов» по благоустройству. От горожан поступило около трехсот пожеланий, от жителей поселков - ни одного. Как ни странно, идея благоустроить город не нашла поддержки пользователей соцсетей.

Евгений Кладик

Ничего не изменится, так и останется - только идеи.

Евгения Евгения

Напоминает отчет о проделанной работе, который вывешивает ЖЭК на информационной доске в подъезде! Попробуй разберись, где что, но утверждают, что работа проведена. Главное, чтобы никто не мог усомниться в этом.

Ирина Пикалова

Евгения, если у вас есть желание работать в группе, то приглашаю. Мы ценим все предложения горожан, изучаем варианты и представили один из проектов, который получился. Критикуйте, предлагайте варианты, присоединяйтесь к обсуждениям! Регулярно собираемся в обеденное время или после 18.00.

Виктор Филистович

А что толку собирать пожелания от поселков? Уже года три просили администрацию в лице Латушкина подсыпать ПГС на улицу Луговую, а воз и ныне там. Придет весна, и опять - яма да канава.

Роман Балясин

Зато у Латушкина до огорода все отлично отсыпано! Может, по документам это и есть ваша Луговая?

Юрий Латушкин

Приглашаю Романа Балясина лично убедиться в «отличной» подсыпке дороги садовой улицы под чудным названием Торфяная, а потом комментировать со знанием дела!

ОСТАЛИСЬ В 2016

Уходящий 2016-й навечно оставил в памяти немало кумиров и мировых знаменитостей. Вот только некоторые из них.

ЗАТВОРНИК, РОКЕР, ДЗЕН МОНАХ

Канадский поэт, писатель, певец и автор песен Леонард Норман Коэн умер в возрасте 82 лет в своем доме в Лос-Анджелесе.

СЫН имевшего польские корни владельца магазина одежды и иммигрантки из Литвы, дочери ковенского раввина, родился 21 сентября 1934 года. Родные Леонарда, как и другие евреи с фамилиями Коэн, Кац и Каган, считаются потомками храмовых священнослужителей. Первый поэтический сборник опубликовал в 1956 году, а первый роман - в 1963-м, ведя затворническую жизнь на греческом острове.

В ранние годы песни Коэна основывались на фолк-музыке, в 1970-х тяготели к поп-музыке и кабаре, а с 1980-х годов он запел низким голосом под сопровождение синтезаторов и женского бэк-вокала. Его песни часто эмоционально тяжелые и со сложными текстами. Они оказали большое влияние на многих поэтов-песенников и музыкантов.

КОНЕЦ ЭПОХИ КОМАНДАНТЕ

Лидер кубинской революции Фидель Кастро, правивший страной почти 50 лет, скончался на 91-м году жизни 25 ноября. В соответствии с его волей тело команданте кремировали, но еще неделю вся страна прощалась со своей легендой.

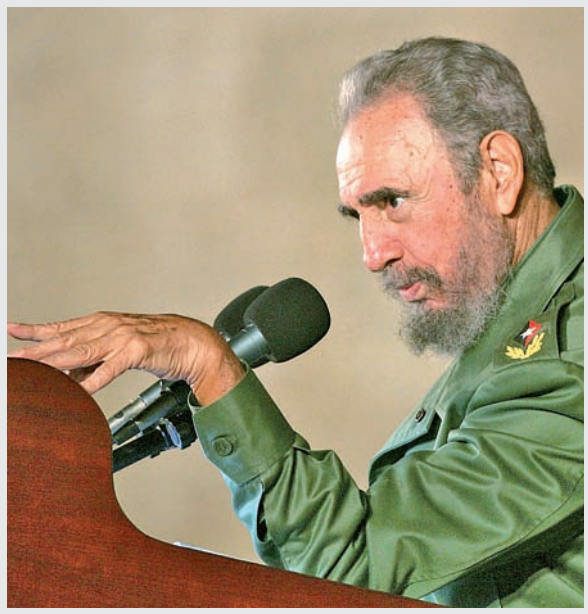

В 2013 ГОДУ Фидель Кастро писал, что не ожидал прожить такую долгую жизнь. Он пришел к власти в 1959-м и правил страной почти 50 лет. С 2006 года Кастро по состоянию здоровья передал исполнение обязанностей на всех своих ключевых должностях своему брату Раулю, в 2008-м покинул все государственные должности, а в апреле 2010-го ушел и с поста главы правящей партии.

Только через несколько лет Кастро рассказал, что принял такое решение после того, как врачи обнаружили у него смертельное заболевание желудка. Последний раз бывшего президента видели на публике 13 августа, в день его 90-летнего юбилея.

МЕЧТАЛА О РОССИЙСКОМ ПАСПОРТЕ

Дочь русского поэта Владимира Маяковского Патрисия Томпсон скончалась в США на 90-м году жизни.

ПАТРИСИЯ Томпсон (Елена Владимировна Маяковская) скончалась в Нью-Йорке, о чем директору Государственного музея Маяковского Алексею Лобову сообщил ее сын Роджер. В июне она планировала отметить свое 90-летие в России.

«Ты никогда не должна пребывать в тени великого отца», - советовала мать дочери. И Елена Маяковская старалась: блестящая карьера редактора, а потом доктора философии в Нью-Йоркском университете, специалиста по социологии и семейной экономике, автор более 20 книг, в том числе труда «Маяковский на Манхэттене»...

До последнего дня она хотела получить российский паспорт и вновь стать Еленой Владимировной Маяковской, торопилась закончить главную книгу воспоминаний об отце, которую так и назвала - «Дочка».

МНОГОЛИКИЙ БОУИ

Музыкант, актер, художник, продюсер Дэвид Боуи скончался 10 января после 18 месяцев отважной борьбы с раком в возрасте 69 лет.

БОУИ был человеком и артистом, которого невероятно трудно переоценить, - скорее, напротив, велика опасность забыть или не учесть что-то важное. С самого начала он экспериментировал в области музыки, хореографии и визуальных эффектов. А главное, Боуи удалось напомнить о подлинном значении слова «артист» - человек искусства, не привязанный к конкретному его виду. Это он и доказывал всю жизнь. В 1976-м Дэвид впервые появился в кино и с тех пор снимался не часто, но на правах полноценного профессионального актера.

Его последний альбом 2015 года признан критиками одним из лучших в дискографии музыканта, самым авангардным и смелым за долгие годы. Когда пластинка увидела свет, никто не предполагал, что эта работа Боуи станет последней.

С «ИМЕНЕМ РОЗЫ» НА УСТАХ

Итальянский писатель, философ, создатель постмодернизма Умберто Эко скончался в возрасте 84 лет. Он умер 19 февраля в собственном доме.

УМБЕРТО Эко родился в итальянском городе Алессандрия 5 января 1932 года. В 1954-м окончил Туринский университет, где изучал средневековую философию и литературу.

В 1980 году вышел его роман «Имя розы», который стал бестселлером и прославил писателя на весь мир. Потом были «Маятник Фуко» (1988), «Остров накануне» (1994), «Баудолино» (2000), «Таинственное пламя царицы Лоаны» (2004), «Пражское кладбище» (2010). Последнее его произведение «Нулевой номер» увидело свет в 2015-м.

Ученый, специалист по массовой культуре, член ведущих мировых академий, лауреат крупнейших премий мира, кавалер Большого креста и Почетного Легиона, основатель и руководитель научных и художественных журналов, коллекционер древних книг, Умберто Эко был прежде всего писателем. Хотя любил говорить, что писатель - это его временная работа.

Анекдоты

При изучении экономики всегда оказывается, что лучшее время для покупки было в прошлом году.

За каждым успешным мужчиной стоит женщина, из-за которой он подыскивал поводы подольше задержаться на работе.

Крокодил Гена в загранпаспорте записан как Lacoste.

Карма: когда хоронили изобретателя флешек - потеряли крышечку.

Официанта Жору в ресторане шутя называли Георгий Обедоносец.

Лишь немногие, кого мучает кашель, идут к врачу.
Большинство идет в театр...

Даже если вы знаете 15 иностранных языков, русский вам все равно необходим, мало ли, упадете или что-то тяжелое на ногу уроните.

Действовал под юридическим лицом, но набили физическое.

- Дорогой, перед свадьбой я хочу признаться тебе в своих грехах.
- Но ты же неделю назад признавалась.
- Есть свежие данные.

Оля так поправилась, что бабочка на пояснице превратилась в орла.

Тут от моей сотовой телефонной компании пришла СМС: мол, общайтесь теперь с друзьями в три раза больше! Хорошо, конечно, но у меня печень не выдержит!

На улице гололед. Мечта о том, что все мужчины будут у моих ног, начинает осуществляться. Пока сходила в магазин, двум помогла встать, а с одним даже полежала!

- О боже!
- Извините, вы обознались...

Функции фена в понимании женщин:
1. Сушить волосы.
2. Петь в него.
3. Сдувать пыль.
Функции фена в понимании мужчин:
1. Сушить выстиранные носки.
2. Пугать кота.

Городок у нас небольшой, все друг друга знают. Поэтому слово «анонимных» мы в названии нашего клуба убрали.

Любой спор можно выиграть, используя по очереди три фразы:
1. И что?
2. Ты сам-то понял, что сказал?!
3. Обоснуй!

Пессимисты получают неприятности не по способностям, а по потребностям.

- Я у тебя пакет с сардельками забыл.
- Да, спасибо.

- Сегодня в ДК концерт Укупника. Вход бесплатный!
- Че-то дорого...

Выходные проведу, как пешка b2 в 12-й партии Карлсен - Карякин... Никуда не пойду.

ISSN 2412-9577
9 772412 957241 16051

вся рекламируемая продукция подлежит обязательной сертификации и лицензированию.

ГОРОД И ГОРОЖАНЕ
Учредители: Администрация закрытого административно-территориального образования город Железногорск, Совет депутатов ЗАТО г. Железногорск, Муниципальное казенное учреждение ЗАТО Железногорск «Центр общественных связей».

Главный редактор: Е.И.Глазунова 74-66-11.
Отв. секретарь: Е.Пересторонина 75-33-31.
Корреспонденты: Е.Наумова, М.Синютина 72-88-83, М.Маркович 74-67-97. Фотограф: А.Власов 75-33-31.
Отдел рекламы: Е.Запорожская 75-99-99, 74-67-47. E-mail: otrp1@mail.ru
Адрес редакции, издателя: 662972, г. Железногорск Красноярского края, ул. Комсомольская, 25а, а/я 174.
E-mail: gig-26@mail.ru

■Газета зарегистрирована в Управлении Федеральной службы по надзору в сфере связи, информационных технологий и массовых коммуникаций по Красноярскому краю.
■Свидетельство о регистрации ПИ № ТУ 24 - 00408 от 30 мая 2011 года.
■При перепечатке материалов ссылка на газету обязательна. ■За содержание и достоверность рекламы ответственность несут рекламодатели. Редакция знакомится с рукописями и письмами читателей,не вступая в переписку. При публикации газета вправе редактировать и сокращать присланные материалы без согласования с автором. Рукописи не рецензируются и не возвращаются.
■Материалы под рубрикой «Принять к сведению»,«Есть разговор»,«Актуально»,«Депутатский контроль», а также отмеченные знаком Ⓚ носят информационно-рекламный характер. ■Газета отпечатана в типографии ИГ «ВВВ», 660111, г. Красноярск, ул. Пограничников, 28, стр. 1. Периодичность 1 раз в неделю.
Подписано в печать 21 декабря 2016 г. в 15.00, по графику - 15.00.
Тираж 3700 экз.